1

ES COPIA SIMPLE

ROBERTO PAREJO GAMIR
NOTARIO
D.Ramón de la Cruz, 33 - 1º Izqda.
Tels.: 91 576 31 18 - 91 576 30 73
28001 MADRID

NOTARIA DE D. ROBERTO PAREJO GAMIR · MADRID · NIHIL PRIUS FIDE

CONSTITUCIÓN DE MBS BANCAJA 1 FONDO DE TITULIZACIÓN DE ACTIVOS, EMISIÓN Y SUSCRIPCIÓN DE CERTIFICADOS DE TRANSMISIÓN DE HIPOTECA Y EMISIÓN DE BONOS DE TITULIZACIÓN ------------------------------------

= =

NÚMERO MIL TRESCIENTOS OCHENTA Y SEIS. ----------------

En Madrid, mi residencia, a diecisiete de mayo de dos mil cuatro.------------------------------

Ante mí, DON ROBERTO PAREJO GAMIR, Notario del Ilustre Colegio de Madrid,-----------------------

----------------- **COMPARECEN** --------------------

DON BENITO CASTILLO NAVARRO, mayor de edad, soltero, y vecino de Valencia, con domicilio profesional en calle Pintor Sorolla, nº 8, y provisto de DNI y NIF nº 5146652-B. -------------

DON MARIO MASIÁ VICENTE, mayor de edad, economista, con domicilio profesional en Madrid, calle Lagasca nº. 120, y provisto de DNI y NIF nº. 50796768-A. ------------------------------------

----------------- **INTERVIENEN** ------------------

DON BENITO CASTILLO NAVARRO, como apoderado, en nombre y representación de CAJA DE AHORROS DE

VALENCIA, CASTELLÓN Y ALICANTE, BANCAJA, Entidad de Crédito de naturaleza fundacional y carácter benéfico-social, fundada en 1.878 con la denominación de "Caja de Ahorros y Monte de Piedad de Valencia", con domicilio social en Castellón (Caballeros, nº. 2); de duración indefinida, integrada en la Federación Valenciana de Cajas de Ahorros y en la Confederación Española de Cajas de Ahorros, inscrita en el Registro Mercantil de Castellón al tomo 532, libro 99 de la Sección General, hoja CS-2749, folio 1, inscripción 1ª, y sometida al protectorado de la Generalitat Valenciana. ----------

La referida Entidad es resultado de la integración de las siguientes instituciones: "Caja de Ahorros de Valencia", fundada el 1.878 por la Real Sociedad Económica de Amigos del País de Valencia"; "Caja de Ahorros y Monte de Piedad de Segorbe", fundada el 1.884, incorporada por fusión en 1.989; "Caja de Ahorros y Monte de Piedad de Castellón", constituida en 1.899 e incorporada por fusión en 1.991; y "Caja de Ahorros y Socorros de Sagunto", fundada en 1.841 e incorporada por fusión en 1.993. ----------

2

NOTARIA DE D. ROBERTO PAREJO GAMIR • MADRID •

La Caja de Ahorros de Valencia, Castellón y Alicante, BANCAJA, se rige por sus Estatutos autorizados por Orden de la Consellería de Economía y Hacienda, de 2 de octubre de 1.991, con las modificaciones posteriores autorizadas mediante resolución de 28 de mayo de 1.992 de la Dirección General del Tesoro y Política Financiera, Resolución de 2 de febrero de 1.993, del Instituto Valenciano de Finanzas y las aprobadas por la Asamblea General de esta Entidad el 27 de marzo de 1.993, autorizadas por Orden de dicha Consellería de 26 de Mayo de 1.993; C.I.F. G-46/002804. -------

En cuanto a la actual denominación social, fue acordada por la Asamblea General de 16 de mayo de 1.992, y aprobada por la Resolución de 28 de mayo de 1.992 de la Dirección General del Tesoro y Política Financiera de la Consellería d'Economía i Hisenda de la Generalitat Valenciana, acuerdo que fue elevado a público en escritura autorizada por don Antonio Beaus Codes, Notario de Valencia, el 29 de mayo de 1.992, nº. 1.208 de su protocolo, inscrita en el referido Registro Mercantil,

causando la inscripción 30ª de la hoja correspondiente a dicha Entidad. ----------

Sus facultades representativas radican del acuerdo adoptado por el Consejo de Administración de CAJA DE AHORROS DE VALENCIA, CASTELLÓN Y ALICANTE, BANCAJA, en sesión celebrada el día 28 de enero de 2004, según consta en la certificación de acuerdos expedida el día 25 de febrero de 2004 por el Secretario del Consejo de Administración Don Ángel Daniel Villanueva Pareja, con el Vº. Bº. de su Presidente, Don Julio de Miguel Aynat, y del poder otorgado a su favor ante el Notario de Valencia Don Antonio Beaus Codes con fecha 5 de mayo de 1992 con el número 974 de su protocolo.- --

Dicho acuerdo se ha elevado a público mediante escritura otorgada ante el Notario de Valencia, Don José Luis López Rodríguez, el 2 de marzo de 2004, número 760 de su protocolo, y asimismo, en el reseñado poder de fecha 5 de mayo de 1992, ante el Notario de Valencia Don Antonio Beaus Codes, número 974 de orden de su protocolo, se le facultó al compareciente, entre otras cosas, para: "... G.- Ejecutar, llevar a efecto y cumplir acuerdos de los Órganos de Gobierno de la Caja de Ahorros de

3

NOTARIA DE D. ROBERTO PAREJO GAMIR • MADRID •

Valencia, Castellón y Alicante, Bancaja, Asamblea General, Consejo de Administración y Comisión Ejecutiva, otorgando al efecto cuantos documentos públicos o privados fueren necesarios..."- --------

Así resulta de copia autorizada de dicha escritura de poder, que he tenido a la vista, vigente según asegura, debidamente inscrita en el Registro Mercantil número 2 de Castellón, sin que en lo omitido de la misma, haya nada que amplíe, restrinja, limite, modifique o condicione lo copiado, considerando yo el Notario ser suficientes las facultades contenidas para el presente otorgamiento.----------

Copia de la citada escritura de elevación a público, de fecha 2 de marzo de 2004, otorgada ante el Notario de Valencia, D. José Luis López Rodríguez, número 760 de orden de su protocolo, queda unida a esta matriz como **ANEXO 1**.- ----------

DON BENITO CASTILLO NAVARRO, asegura vigente dicho poder, que yo, el Notario, juzgo suficiente para este acto. ----------

Don Mario Masiá Vicente, en nombre y

representación de EUROPEA DE TITULIZACIÓN, S.A. SOCIEDAD GESTORA DE FONDOS DE TITULIZACIÓN (en adelante la "Sociedad Gestora") con domicilio en Madrid, calle Lagasca 120 y C.I.F. nº A-80514466 entidad constituida de conformidad con lo dispuesto en el artículo sexto de la Ley 19/1992, de 7 de julio, sobre Régimen de las Sociedades y Fondos de Inversión Inmobiliaria y sobre Fondos de Titulización Hipotecaria (en adelante la "Ley 19/1992"), en virtud de autorización otorgada mediante O.M. de 17 de diciembre de 1992, mediante escritura otorgada el 19 de enero de 1993 ante el Notario de Madrid D. Roberto Blanquer Uberos, con el número 117 de su protocolo e inscrita en el Registro Mercantil de Madrid al tomo 5.461, libro 0, folio 49, Sección 8, hoja M-89355, inscripción 1ª. con fecha 11 de marzo de 1993. Posteriormente transformada en Sociedad Gestora de Fondos de Titulización conforme a lo dispuesto en el capítulo II y en la disposición transitoria única del Real Decreto 926/1998, de 14 de mayo, por el que se regulan los fondos de titulización de activos y las sociedades gestoras de fondos de titulización, en virtud de la autorización otorgada por la O.M. de 4

NOTARIA DE D. ROBERTO PAREJO GAMIR • MADRID •

de octubre de 1999 y mediante escritura otorgada el 25 de octubre de 1999 ante el Notario de Madrid D. Luis Felipe Rivas Recio con el número 3.289 de su protocolo, que causó la inscripción 33 de la hoja abierta a la Sociedad en dicho Registro Mercantil. Asimismo, la Sociedad Gestora está inscrita en el Registro especial abierto al efecto por la Comisión Nacional del Mercado de Valores con el número 2.- -

El objeto social de la Sociedad Gestora, establecido en el artículo segundo de sus Estatutos, se transcribe a continuación: ----------

"La Sociedad tendrá por objeto exclusivo la constitución, administración, y representación legal tanto de los fondos de titulización de activos como de los fondos de titulización hipotecaria. Asimismo, y de conformidad con la normativa legal aplicable, le corresponderá, en calidad de gestora de negocios ajenos, la representación y defensa de los intereses de los titulares de los valores emitidos con cargo a los fondos que administre y de los restantes acreedores ordinarios de los mismos."----------

Actúa como Director General de dicha Sociedad y se encuentra facultado para este acto en virtud de los acuerdos adoptados por el Consejo de Administración y la Comisión Delegada del Consejo de Administración de la Sociedad Gestora de fechas 29 de marzo de 2004 y 26 de abril de 2004, respectivamente, según consta en las certificaciones de acuerdos expedidas por la Secretario del Consejo de Administración con el V°. B°. del Presidente de fechas 20 de abril de 2004 y 11 de mayo de 2004, copia de las cuales se incorporan a esta matriz como **ANEXO 2**, y de los poderes vigentes, según afirma otorgados a su favor ante los Notarios de Madrid D. Roberto Blanquer Uberos y D. Felipe Rivas Recio con fechas 11 de marzo de 1993 y 16 de febrero de 2000, respectivamente. Copias autorizadas de dichos poderes se presentarán donde fuera menester. ------

Tienen a mi juicio, según respectivamente actúan, capacidad para este acto y, ----------

---------- **EXPONEN:**- ----------

I. Que la Sociedad Gestora está facultada para constituir Fondos de Titulización de Activos y, en consecuencia, para ejercer la administración

5

NOTARIA DE D. ROBERTO PAREJO GAMIR • MADRID •

y representación legal de los mismos, al amparo de lo previsto por el artículo 12.1 del Real Decreto 926/1998, de 14 de mayo, por el que se regulan los fondos de titulización de activos y las sociedades gestoras de fondos de titulización (el "Real Decreto 926/1998") y por la Ley 19/1992, de 7 de julio, sobre Régimen de Sociedades y Fondos de Inversión Inmobiliaria y sobre Fondos de Titulación Hipotecaria (la "Ley 19/1992"), en cuanto a lo no contemplado en el Real Decreto 926/1998 y en tanto resulte de aplicación.----------

II. Que la Sociedad Gestora quiere proceder a constituir un Fondo de Titulización de Activos de acuerdo con el régimen legal previsto por el Real Decreto 926/1998, por la Ley 19/1992, en cuanto a lo no contemplado en el Real Decreto 926/1998 y en tanto resulte de aplicación, la disposición adicional quinta de la Ley 3/1994 con la adición establecida por el artículo 18 de la Ley 44/2002, y en la Ley 24/1998, de 28 de julio, del Mercado de Valores, en lo referente a su supervisión, inspección y sanción, y en las demás disposiciones

legales y reglamentarias en vigor que resulten de aplicación en cada momento **bajo la denominación de "MBS BANCAJA 1 FONDO DE TITULIZACIÓN DE ACTIVOS" (el "Fondo")** de acuerdo con el régimen previsto en el Real Decreto 926/1998 y en los artículos 5 y 6 de la Ley 19/1992, en tanto resulten de aplicación.----------

Se adjunta como **ANEXO 2** a la presente Escritura, certificaciones de los acuerdos adoptados por el Consejo de Administración y la Comisión Delegada del Consejo de Adminstración de la Sociedad Gestora en sesiones celebradas con fechas 29 de marzo de 2004 y 26 de abril de 2004, respectivamente, relativos a la constitución del Fondo de Titulización de Activos.----------

III. Que BANCAJA es una Entidad de Crédito con una extensa cartera de préstamos hipotecarios en su activo.----------

Que BANCAJA desea hacer participar a terceros en ciertos préstamos hipotecarios de su cartera mediante la emisión de títulos nominativos denominados certificados de transmisión de hipoteca (en lo sucesivo, "Certificados de Transmisión de Hipoteca"). ----------

NOTARÍA DE D. ROBERTO PAREJO GAMIR • MADRID •

D. BENITO CASTILLO NAVARRO expone que el Consejo de Administración de BANCAJA en su reunión válidamente celebrada en Valencia, el día 28 de enero de 2004 acordó autorizar la cesión de préstamos con garantía hipotecaria de titularidad de BANCAJA mediante la emisión de certificados de transmisión de hipoteca para su agrupación o suscripción por un Fondo de Titulización, tal y como se recoge en la escritura pública de elevación de los acuerdos que se adjunta en el **ANEXO 1** de esta Escritura, y que el importe de la emisión no podría superar el máximo de mil cien millones de euros (1.100.000.000) de euros. El compareciente manifiesta que a la fecha de la presente escritura pública, BANCAJA no ha efectuado con base en el citado acuerdo ninguna cesión de préstamos, ni ninguna emisión de títulos con respecto a préstamos, para su integración en un Fondo de Titulización. ----------

IV. Que la Sociedad Gestora, a efectos de la constitución de un Fondo de Titulización de Activos, y actuando como representante legal en

nombre y representación del mismo, procede a suscribir los Certificados de Transmisión de Hipoteca emitidos por BANCAJA, que integrarán el activo del Fondo, y a llevar a cabo una emisión de Bonos de Titulización (en lo sucesivo los "Bonos") que integrarán el pasivo del mencionado Fondo de Titulización de Activos. ----------

V. Que se ha llevado a cabo la verificación de una serie de atributos de los préstamos hipotecarios que serán objeto de cesión a través de la emisión y suscripción de Certificados de Transmisión de Hipoteca, mediante una auditoría elaborada según la técnica de muestreo aleatorio. La citada auditoría ha sido realizada por la firma Ernst & Young S.L. ("Ernst & Young"), inscrita en el Registro Oficial de Auditores de Cuentas (R.O.A.C.) con el número S0530 y domicilio social en Madrid, Plaza Pablo Ruiz Picasso s/n. según se acredita por el informe de auditoría de los préstamos hipotecarios, copia del cual se adjunta como **ANEXO 3** a la presente Escritura.----------

VI. Que de acuerdo con el artículo 5.1. e) del Real Decreto 926/1998, la constitución del Fondo y la emisión de los Bonos tienen como requisito

7

NOTARÍA DE D. ROBERTO PAREJO GAMIR • MADRID •

previo la inscripción en los Registros Oficiales de la Comisión Nacional del Mercado de Valores del Folleto y de los demás documentos acreditativos, en los términos previstos del artículo 26 y siguientes de la Ley 24/1988, de 28 de julio, del Mercado de Valores, reformada por la Ley 37/1998, de 16 de noviembre, y por la Ley 44/2002, de 22 de noviembre (ambas Leyes en lo sucesivo, la "Ley del Mercado de Valores"), así como el Real Decreto 291/1992, de 27 de marzo, sobre emisiones y ofertas públicas de venta de valores, reformado por el Real Decreto 2590/1998, de 7 de diciembre (ambos Reales Decretos en lo sucesivo, el "Real Decreto 291/1992"), la Orden de 12 de julio de 1993, sobre folletos informativos y otros desarrollos del Real Decreto 291/1992, la Circular 2/1994, de 16 de marzo, y la Circular 2/1999, de 22 de abril. ----------

Que el registro previo por la Comisión Nacional del Mercado de Valores, se ha efectuado con fecha 17 de mayo de 2004 según se acredita mediante el oportuno escrito de inscripción, suscrito por el citado Organismo, copia del cual se

adjunta como ANEXO 4 a la presente Escritura. -----

VII. Que tal y como prevé el artículo 5.9 de la Ley 19/1992, la escritura de constitución del Fondo de Titulización de Activos será la escritura por la que los Bonos, emitidos con cargo al Fondo, se representen mediante anotaciones en cuenta. ----

En base a los antecedentes expuestos, las partes acuerdan el otorgamiento de la presente Escritura de constitución del Fondo de Titulización de Activos, emisión y suscripción de Certificados de Transmisión de Hipoteca y emisión de Bonos, en los términos previstos en el artículo 6 del Real Decreto 926/1998; escritura pública a la que se incorporan, formando parte integrante de la misma, los Anexos del 1 al 11 que en la misma se citan y que se regirá por las siguientes ----------

----------ESTIPULACIONES----------

Sección I: CONSTITUCIÓN DEL FONDO MBS BANCAJA 1 FONDO DE TITULIZACIÓN DE ACTIVOS. ----------

1. CONSTITUCIÓN DEL FONDO.----------

La Sociedad Gestora en el presente acto constituye un Fondo de Titulización de Activos con la denominación de "MBS BANCAJA 1 FONDO DE TITULIZACIÓN DE ACTIVOS" (en lo sucesivo el

NOTARIA DE D. ROBERTO PAREJO GAMIR • MADRID •

"Fondo") que se regirá: ----------

(i) en primer lugar, por el régimen legal previsto por el Real Decreto 926/1998, de 14 de mayo, por el que se regulan los fondos de titulización de activos y las sociedades gestoras de fondos de titulización (el "Real Decreto 926/1998"), por la Ley 19/1992, de 7 de julio, sobre Régimen de Sociedades y Fondos de Inversión Inmobiliaria y sobre Fondos de Titulación Hipotecaria (la "Ley 19/1992"), en cuanto a lo no contemplado en el Real Decreto 926/1998 y en tanto resulte de aplicación, por la Ley 24/1998, de 28 de julio, del Mercado de Valores, en lo referente a su supervisión, inspección y sanción, en las demás disposiciones legales y reglamentarias en vigor que resulten de aplicación en cada momento; y----------

(ii) en segundo lugar, por la presente Escritura pública de constitución del Fondo, emisión y suscripción de Certificados de Transmisión de Hipoteca, y emisión de Bonos (en lo sucesivo la "Escritura").----------

La constitución del Fondo, de acuerdo con el

artículo 5.1 del Real Decreto 926/1998, ha sido objeto de registro por la Comisión Nacional del Mercado de Valores (en adelante "CNMV") con las condiciones y requisitos recogidos en la Ley del Mercado de Valores y el Real Decreto 291/1992 y demás normativa vigente. El Folleto Informativo de constitución del Fondo y de emisión de los Bonos fue registrado por la CNMV con fecha 17 de mayo de 2004. El escrito de inscripción de la CNMV adjunta a la presente Escritura como **ANEXO 4**.- ----------

2. NATURALEZA DEL FONDO.----------

El Fondo constituirá un patrimonio separado, carente de personalidad jurídica, que tendrá el carácter de cerrado, integrado, en cuanto a su activo, por los Certificados de Transmisión de Hipoteca que agrupa en el momento de su constitución, el Fondo de Reserva y los gastos de establecimiento (constitución y emisión), y en cuanto a su pasivo, por los Bonos que emite, el Préstamo Subordinado y el Préstamo para Gastos Iniciales, de tal forma que el valor patrimonial neto del Fondo sea nulo. Adicionalmente el Fondo concierta la Permuta de Intereses que figurará en cuenta de orden. ----------

9

NOTARIA DE D. ROBERTO PAREJO GAMIR • MADRID •

La administración y representación del Fondo corresponde, de acuerdo con el Real Decreto 926/1998 y la Ley 19/1992, a la Sociedad Gestora que lo hubiere creado. ----------

De conformidad con al Disposición Adicional Quinta de la Ley 3/1994, de 14 de abril, por la que se adapta la legislación española en materia de entidades de crédito a la Segunda Directiva de Coordinación Bancaria y se introducen otras modificaciones relativas al sistema financiero, modificada por el artículo 18 de la Ley 44/2002, en caso de quiebra de la Entidad Cedente de los Préstamos Hipotecarios agrupados en el Fondo mediante la emisión de los Certificados de Transmisión de Hipoteca, el negocio de cesión y emisión sólo podrán ser impugnados en caso de que exista fraude, gozando el Fondo el derecho absoluto de separación en los términos previstos en los artículos 908 y 909 del Código de Comercio. Igual derecho de separación le asistirá al Fondo en caso de suspensión de pagos o situaciones asimiladas de la Entidad Cedente. Sin perjuicio de lo anterior,

se hace constar que a partir del 1 de septiembre de 2004 entra en vigor la Ley 22/2003, de 9 de julio, Concursal. ----------

La duración del Fondo será hasta el 17 de noviembre de 2035 o, si este día no fuera Día Hábil, el siguiente Día Hábil, Fecha de Vencimiento Final de la Emisión de Bonos, salvo que con anterioridad se hubiera procedido a la Liquidación Anticipada que se contempla en la Estipulación 4 o concurriera cualquiera de los supuestos contemplados en la Estipulación 4.2 de esta Escritura. ----------

Los elementos patrimoniales que integran el activo y el pasivo del Fondo, y las operaciones de cobertura de riesgos y de servicios que se conciertan por cuenta de éste se determinan a continuación en esta Estipulación. ----------

2.1 Activo del Fondo.----------

El activo del Fondo estará integrado por:-----

a) En su origen (hasta la Fecha de Desembolso inclusive).----------

(i) Los trece mil cuatrocientos setenta y seis (13.476) Certificados de Transmisión de Hipoteca que BANCAJA emite sobre los Préstamos Hipotecarios

NOTARÍA DE D. ROBERTO PAREJO GAMIR • MADRID •

para su suscripción y agrupación en el Fondo.------

En la Sección II de la presente Escritura, se describen las características generales de los Préstamos Hipotecarios, y se determinan los términos y condiciones de la emisión de los Certificados de Transmisión de Hipoteca, representados en títulos nominativos, sobre el 100 por ciento del principal pendiente de reembolso y de los intereses ordinarios y de demora de cada uno de los Préstamos Hipotecarios.----------

(i) El importe a cobrar por el desembolso de la suscripción asegurada de cada una de las Series de los Bonos.----------

(ii) Los gastos iniciales de constitución del Fondo y emisión de los Bonos activados.----------

(iii) El saldo existente en la Cuenta de Tesorería bajo el Contrato de Apertura de Cuenta a Tipo de Interés Garantizado (Cuenta de Tesorería) integrado por las cantidades obtenidas del Préstamo para Gastos Iniciales y del Préstamo Subordinado, según se detalla la Estipulación 18 de esta Escritura.----------

b) Durante la vida del Fondo.----------

(i) El Saldo Vivo de los Préstamos Hipotecarios como consecuencia del principal reembolsado.----------

(ii) El saldo pendiente de amortizar de los gastos iniciales de constitución del Fondo y emisión de los Bonos activados.----------

(iii) Los intereses ordinarios y de demora devengados y no cobrados de los Préstamos Hipotecarios.----------

(iv) Las cantidades a percibir por la Permuta de Intereses que se establece en la Estipulación 18.5 de esta Escritura.----------

(v) Los inmuebles que llegase a adjudicarse el Fondo en la eventual ejecución de las hipotecas inmobiliarias que garantizan los Préstamos Hipotecarios, cualesquiera cantidades o activos percibidos por ejecución judicial o notarial de las garantías hipotecarias o por la enajenación o explotación de los inmuebles adjudicados al Fondo en ejecución de las garantías hipotecarias, o en administración y posesión interina del inmueble (en proceso de ejecución), adquisición al precio de remate o importe determinado por resolución

11

NOTARIA DE D. ROBERTO PAREJO GAMIR • MADRID •

judicial. Igualmente todos los restantes derechos conferidos al Fondo por la suscripción de los Certificados de Transmisión de Hipoteca derivados de los Préstamos Hipotecarios, incluidos los que correspondan a los seguros de daños suscritos por los Deudores o cualquier otra póliza de seguro que otorgue una garantía equivalente.----------

(vi) El resto de los saldos existentes en la Cuenta de Tesorería y sus intereses devengados y no cobrados.----------

(vii) El saldo existente en la Cuenta de Amortización bajo el Contrato de Apertura de Cuenta a Tipo de Interés Garantizado (Cuenta de Amortización) y sus intereses devengados y no cobrados, según se establece en la Estipulación 18.2 de esta Escritura.----------

(viii) Cualquier otra cantidad recibida en relación con otros contratos formalizados por la Sociedad Gestora por cuenta del Fondo.----------

2.2 Pasivo del Fondo.----------

El pasivo del Fondo estará integrado por:-----

a) En su origen (hasta la Fecha de

Desembolso inclusive).----------

(i) El importe total de la Emisión de Bonos que asciende a seiscientos noventa millones (690.000.000,00) de euros de valor nominal, constituida por seis mil novecientos (6.900) Bonos denominados en euros y agrupados en cuatro Series de Bonos distribuidas de la siguiente manera:------

i) Serie A por importe nominal total de seiscientos treinta millones seiscientos mil (630.600.000,00) euros integrada por seis mil trescientos seis (6.306) Bonos de cien mil (100.000) euros de valor nominal unitario, representados mediante anotaciones en cuenta (indistintamente la "Serie A" o los "Bonos de la Serie A").----------

ii) Serie B por importe nominal total de catorce millones quinientos mil (14.500.000,00) euros integrada por ciento cuarenta y cinco (145) Bonos de cien mil (100.000) euros de valor nominal unitario, representados mediante anotaciones en cuenta (indistintamente la "Serie B" o los "Bonos de la Serie B").----------

iii) Serie C por importe nominal total de treinta y un millones cien mil (31.100.000,00)

12

NOTARÍA DE D. ROBERTO PAREJO GAMIR • MADRID •

euros integrada por trescientos once (311) Bonos de cien mil (100.000) euros de valor nominal unitario, representados mediante anotaciones en cuenta (indistintamente la "Serie C" o los "Bonos de la Serie C").----------

iv) Serie D por importe nominal total de trece millones ochocientos mil (13.800.000,00) euros integrada por ciento treinta y ocho (138) Bonos de cien mil (100.000) euros de valor nominal unitario, representados mediante anotaciones en cuenta (indistintamente la "Serie D" o los "Bonos de la Serie D").----------

Las características de la Emisión de Bonos se establecen en la Sección IV de la presente Escritura.----------

(ii) El importe a pagar por la suscripción de los Certificados de Transmisión de Hipoteca emitidos por BANCAJA. ----------

(iii) El importe del Préstamo para Gastos Iniciales que se establece en la Estipulación 18.4 de esta Escritura, destinado a la financiación de los gastos iniciales de constitución del Fondo y

emisión de los Bonos y a financiar parcialmente la adquisición de los Certificados de Transmisión de Hipoteca.----------

(iv) El Préstamo Subordinado que se establece en la Estipulación 18.3 de esta Escritura, destinado a la constitución del Fondo de Reserva.--

b) Durante la vida del Fondo:----------

i) El Saldo de Principal Pendiente de los Bonos de cada una de las Series y sus intereses devengados y no pagados.----------

ii) El principal pendiente de reembolsar del Préstamo para Gastos Iniciales y del Préstamo Subordinado y los intereses devengados y no pagados de ambos.----------

iii) Las cantidades a pagar por la Permuta de Intereses.----------

iv) Las comisiones y demás gastos devengados y no pagados establecidos en los restantes contratos de la operación, así como cualquier otro en que pudiera incurrir el Fondo.----------

2.3 Fondo de Reserva.----------

La Sociedad Gestora constituirá en la Fecha de Desembolso un Fondo de Reserva Inicial con cargo a la disposición de la totalidad del principal del

NOTARIA DE D. ROBERTO PAREJO GAMIR • MADRID •

Préstamo Subordinado, y posteriormente, en cada Fecha de Pago mantendrá su dotación en el importe del Fondo de Reserva Requerido y de acuerdo al Orden de Prelación de Pagos del Fondo.----------

Las características del Fondo de Reserva serán las siguientes:----------

2.3.1 Importe del Fondo de Reserva. ---------

1. El Fondo de Reserva se constituirá en la Fecha de Desembolso por un importe inicial de nueve millones seiscientos sesenta mil (9.660.000,00) euros (el "Fondo de Reserva Inicial"), equivalente al 1,40% del importe nominal de la Emisión de Bonos.----------

2. Posteriormente a su constitución, en cada Fecha de Pago, el Fondo de Reserva se dotará en el importe del Fondo de Reserva Requerido que se establece a continuación con cargo a los Fondos Disponibles de acuerdo con el Orden de Prelación de Pagos del Fondo.----------

El importe del Fondo de Reserva requerido en cada Fecha de Pago (el "Fondo de Reserva Requerido") será la menor de las cantidades

siguientes:----------

(i) nueve millones seiscientos sesenta mil (9.660.000,00) euros, equivalente al 1,40% del importe nominal de la Emisión de Bonos.----------

(ii) La cantidad mayor entre:----------

a) El importe resultante de sumar: (i) 2,80% del Saldo de Principal Pendiente de la Emisión de Bonos, más (ii) el 35% del Saldo Vivo de los Préstamos Hipotecarios Morosos sólo en caso que en la Fecha de Determinación anterior a la Fecha de Pago correspondiente, el Saldo Vivo de los Préstamos Hipotecarios Morosos sea superior al 3,00% del Saldo Vivo de los Préstamos Hipotecarios no Dudosos.----------

b) El 1,00% del importe nominal de la Emisión de Bonos.----------

3. No obstante lo anterior, el Fondo de Reserva Requerido no se reducirá en la Fecha de Pago que corresponda y permanecerá en el importe del Fondo de Reserva Requerido en la anterior Fecha de Pago, cuando en la Fecha de Pago concurra cualquiera de las circunstancias siguientes:-------

i) Que en la Fecha de Determinación anterior a la Fecha de Pago correspondiente, el importe a

NOTARÍA DE D. ROBERTO PAREJO GAMIR • MADRID •

que ascienda el Saldo Vivo de los Préstamos Hipotecarios Morosos, fuera igual o superior al 1,00% del Saldo Vivo de los Préstamos Hipotecarios no Dudosos.----------

(ii) Que en la Fecha de Pago anterior, el Fondo de Reserva no hubiera sido dotado en el Importe del Fondo de Reserva Requerido a esa Fecha de Pago.----------

2.3.2 Rentabilidad.----------

El importe de dicho Fondo de Reserva permanecerá depositado en la Cuenta de Tesorería, remunerada en los términos del Contrato de Apertura de Cuenta a Tipo de Interés Garantizado (Cuenta de Tesorería).----------

2.3.3 Destino. ----------

El Fondo de Reserva se aplicará en cada Fecha de Pago al cumplimiento de obligaciones de pago del Fondo de acuerdo con el Orden de Prelación de Pagos.----------

2.4 Operaciones de cobertura de riesgos y de servicios. ----------

La Sociedad Gestora, en representación del

Fondo, procederá en el acto de otorgamiento de la Escritura de Constitución, a formalizar los contratos de operaciones para la cobertura de riesgos financieros y la prestación de servicios que se establecen a continuación:----------

(i) Contrato de Apertura de Cuenta a Tipo de Interés Garantizado (Cuenta de Tesorería).---------

(ii) Contrato de Apertura de Cuenta a Tipo de Interés Garantizado (Cuenta de Amortización).------

(iii) Contrato de Préstamo Subordinado.--------

(iv) Contrato para Préstamo de Gastos Iniciales.----------

(v) Contrato de Permuta de Intereses.--------

(vi) Contrato de Administración de los Préstamos Hipotecarios y Depósito de los Certificados de Transmisión de Hipoteca.----------

(vii) Contrato de Dirección, Aseguramiento y Colocación de la Emisión de Bonos.----------

(viii) Contrato de Agencia de Pagos de los Bonos.----------

La descripción de los términos más relevantes del Contrato de Dirección, Aseguramiento y Colocación de la Emisión de Bonos y del Contrato de Administración de los Préstamos Hipotecarios y

15

NOTARIA DE D. ROBERTO PAREJO GAMIR • MADRID •

Depósito de los Certificados de Transmisión de Hipoteca se realiza en la Estipulación 13.6 y 10 de esta Escritura, respectivamente. La descripción del resto de los contratos citados se realiza en la Estipulación 18 de la presente Escritura.----------

La celebración de estas operaciones de cobertura de riesgos y de prestación de servicios con BANCAJA y con las demás contrapartes no pueden ser entendidas en ninguna medida como una garantía de estas entidades sobre el reembolso del principal y el pago de intereses de los Bonos.----------

2.5 Ingresos del Fondo.----------

El Fondo dispondrá de los ingresos depositados en la Cuenta de Tesorería y en la Cuenta de Amortización. ----------

Los ingresos susceptibles de empleo para hacer frente a las obligaciones de pago del Fondo serán los siguientes: ----------

a) Las cantidades percibidas por reembolso del principal de los Préstamos Hipotecarios.-------

b) Los intereses ordinarios y de demora de los Préstamos Hipotecarios.----------

c) El importe del Préstamo para Gastos Iniciales.----------

d) El importe del Fondo de Reserva, constituido inicialmente con la disposición del importe del Préstamo Subordinado.----------

e) Las cantidades que perciba en virtud de los términos de la Permuta de Intereses.----------

f) Los rendimientos obtenidos por la inversión de las cantidades depositadas en la Cuenta de Tesorería y en la Cuenta de Amortización.----------

g) Cualesquiera otras cantidades que pudiera percibir el Fondo incluyendo las que pueda percibir el Fondo en virtud de los Préstamos Hipotecarios tanto por la enajenación de inmuebles o bienes adjudicados al Fondo, o explotación de los mismos, como por los restantes derechos conferidos al Fondo por la suscripción de los Certificados de Transmisión de Hipoteca.----------

2.6 Gastos a cargo del Fondo.----------

La Sociedad Gestora satisfará con cargo al Fondo todos los gastos necesarios para el funcionamiento de éste, tanto los gastos iniciales como los gastos ordinarios periódicos y

NOTARIA DE D. ROBERTO PAREJO GAMIR • MADRID •

extraordinarios que se devenguen a lo largo de la vida del mismo. ----------

El Impuesto sobre el Valor Añadido (I.V.A.) que hubiera soportado el Fondo tendrá el carácter de gasto deducible a los efectos del Impuesto sobre Sociedades. ----------

Gastos iniciales. ----------

El pago de los gastos iniciales se realizará con el importe dispuesto del Préstamo para Gastos Iniciales y sin sujeción al Orden de Prelación de Pagos del Fondo.----------

Gastos a lo largo de la vida del Fondo.-------

La Sociedad Gestora satisfará con cargo al Fondo todos los gastos necesarios para el funcionamiento de éste, tanto los ordinarios periódicos como los extraordinarios que se devenguen a lo largo de la vida del mismo, siendo atendidos según el Orden de Prelación de Pagos del Fondo que corresponda a cada uno de ellos. A modo meramente enunciativo, la Sociedad Gestora satisfará los siguientes gastos:----------

a) Si fuera el caso, el importe remanente de

gastos iniciales de constitución del Fondo y de emisión de los Bonos que hubiera excedido del principal del Préstamo para Gastos Iniciales.------

b) Gastos que puedan derivarse de las verificaciones, inscripciones y autorizaciones administrativas de obligado cumplimiento.----------

c) Si fuera el caso, gastos derivados de la preparación y formalización por la modificación de la Escritura de Constitución y de los Contratos, así como por la celebración de contratos adicionales. ----------

d) Honorarios de las Agencias de Calificación por el seguimiento y el mantenimiento de la calificación de los Bonos. ----------

e) Gastos derivados de la amortización de los Bonos. ----------

f) Gastos relativos a la llevanza del registro contable de los Bonos por su representación mediante anotaciones en cuenta, su admisión a negociación en mercados secundarios organizados y el mantenimiento de todo ello.-------

g) Gastos que puedan derivarse de la venta de los Certificados de Transmisión de Hipoteca y de los activos remanentes del Fondo para la

17

NOTARIA DE D. ROBERTO PAREJO GAMIR • MADRID •

liquidación del mismo, incluyendo los derivados de la obtención, en su caso, de una línea de crédito.

h) Gastos necesarios para instar la ejecución de los Préstamos Hipotecarios y los derivados de las actuaciones recuperatorias que se requieran. ----------

i) Gastos derivados de la administración del Fondo. ----------

j) Gastos derivados de la administración de los Préstamos Hipotecarios y del depósito de los Certificados de Transmisión de Hipoteca. ----------

k) Gastos financieros de la Emisión de Bonos. ----------

l) Las cantidades a pagar en virtud de la Permuta de Intereses. ----------

m) Comisiones y gastos con cargo al Fondo por el resto de contratos de servicios y de operaciones financieras suscritos.----------

n) Gastos derivados de los anuncios y notificaciones relacionados con el Fondo y/o los Bonos. ----------

o) Gastos de auditorías y de asesoramiento

legal. ----------

p) En general, cualesquiera otros gastos soportados por el Fondo o por la Sociedad Gestora en representación y por cuenta del mismo.----------

2.7 Régimen fiscal del Fondo.----------

De acuerdo con lo establecido en el artículo 5.10 de la Ley 19/1992; el artículo 7.1.h) del Real Decreto Legislativo 4/2004, de 5 de marzo, por el que se aprueba el Texto Refundido de la Ley del Impuesto sobre Sociedades, el artículo 20.Uno.18° de la Ley 37/1992, de 28 de diciembre, del Impuesto sobre el Valor Añadido, el artículo 57.k del Real Decreto 537/1997, de 14 de abril, por el que se aprueba el Reglamento del Impuesto sobre Sociedades, y el artículo 45.I.B).15 del Real Decreto 1/1993, de 24 de septiembre, por el que se aprueba el Texto refundido de la Ley del Impuesto sobre Transmisiones Patrimoniales y Actos Jurídicos Documentados, las características propias del régimen fiscal vigente del Fondo son las siguientes: ----------

(i) La constitución del Fondo está exenta del concepto "operaciones societarias", del Impuesto sobre Transmisiones Patrimoniales y Actos Jurídicos

NOTARIA DE D. ROBERTO PAREJO GAMIR • MADRID •

Documentados. ----------

(ii) La emisión de los Bonos está exenta del Impuesto sobre el Valor Añadido (artículo 20.Uno.18ª de la Ley del I.V.A.) y del Impuesto sobre Transmisiones Patrimoniales y Actos Jurídicos Documentados (artículo 45.I.B).15 del Texto Refundido del Impuesto sobre Transmisiones Patrimoniales y Actos Jurídicos Documentados, confirmado por sentencia del Tribunal Supremo de 3 de noviembre de 1997). ----------

(iii) El Fondo está sujeto al Impuesto sobre Sociedades, determinando su base imponible conforme a lo dispuesto en el Título IV de la Ley del Impuesto sobre Sociedades, y siendo de aplicación el tipo general vigente en cada momento que en la actualidad se encuentra fijado en el 35%.----------

(iv) Respecto a los rendimientos de los Certificados de Transmisión de Hipoteca, préstamos u otros derechos de crédito que constituyan ingreso del Fondo, no existirá obligación de retener ni de ingresar a cuenta del Impuesto sobre Sociedades.---

(v) La gestión y depósito del Fondo están exentas del Impuesto sobre el Valor Añadido.-------

3. ADMINISTRACIÓN Y REPRESENTACIÓN DEL FONDO.-

La administración y representación legal del Fondo corresponderán a la Sociedad Gestora, Europea de Titulización, S.A., Sociedad Gestora de Fondos de Titulización, en los términos previstos en el Real Decreto 926/1998, en la Ley 19/1992, en cuanto a lo no contemplado en el Real Decreto 926/1998 y en tanto resulte de aplicación, y demás normativa aplicable, así como en los términos de la Escritura de Constitución.----------

El Ministerio de Economía y Hacienda autorizó la creación de la Sociedad Gestora como Sociedad Gestora de Fondos de Titulización Hipotecaria con fecha 17 de diciembre de 1992, y posteriormente, el 4 de octubre de 1999, autorizó su transformación en Sociedad Gestora de Fondos de Titulización. Asimismo, se halla inscrita en el registro especial abierto a tal efecto por la CNMV con el número 2.--

La Sociedad Gestora desempeñará para el Fondo aquellas funciones que se le atribuyen en el Real Decreto 926/1998.----------

Corresponde igualmente a la Sociedad Gestora,

19

NOTARIA DE D. ROBERTO PAREJO GAMIR • MADRID •

en calidad de gestora de negocios ajenos, la representación y defensa de los intereses de los titulares de los Bonos emitidos con cargo al Fondo y de los restantes acreedores ordinarios del mismo. En consecuencia, la Sociedad Gestora deberá supeditar sus actuaciones a la defensa de los mismos y ateniéndose a las disposiciones que se establezcan al efecto en cada momento. Los titulares de los Bonos y los restantes acreedores ordinarios del Fondo no tendrán acción contra la Sociedad Gestora del Fondo, sino por incumplimiento de sus funciones o inobservancia de lo dispuesto en la presente Escritura de Constitución y en el Folleto Informativo.----------

La Sociedad Gestora pondrá en conocimiento de los titulares de los Bonos y los restantes acreedores ordinarios del Fondo todas aquellas circunstancias que pudieran ser de su interés mediante la publicación de los oportunos anuncios en los términos que se establecen en la Estipulación 20 de esta Escritura.----------

3.1 Renuncia y sustitución de la Sociedad

Gestora. ----------

La Sociedad Gestora será sustituida en la administración y representación del Fondo, de conformidad con los artículos 18 y 19 del Real Decreto 926/1998 que se recogen a continuación y con las disposiciones posteriores que se establezcan reglamentariamente al efecto.----------

Renuncia.----------

(i) La Sociedad Gestora podrá renunciar a su función de administración y representación legal de todos o parte de los fondos que gestione cuando así lo estime pertinente, solicitando su sustitución, mediante escrito dirigido a la CNMV, en el que hará constar la designación de sociedad gestora sustituta. A tal escrito se acompañará el de la nueva sociedad gestora, en el que ésta se declare dispuesta a aceptar tal función e interese la correspondiente autorización.----------

(ii) La autorización de la sustitución por parte de la CNMV estará condicionada al cumplimiento de los requisitos siguientes:---------

(a) La entrega a la nueva sociedad gestora de los registros contables e informáticos por la Sociedad Gestora sustituida. Sólo se entenderá

NOTARIA DE D. ROBERTO PAREJO GAMIR • MADRID •

producida tal entrega cuando la nueva sociedad gestora pueda asumir plenamente su función y comunique esta circunstancia a la CNMV.----------

(b) La calificación otorgada a los Bonos no deberá disminuir como consecuencia de la sustitución propuesta.----------

(iii) En ningún caso podrá la Sociedad Gestora renunciar al ejercicio de sus funciones mientras no se hayan cumplido todos los requisitos y trámites para que su sustituta pueda asumir sus funciones.--

(iv) Los gastos que origine la sustitución serán a costa de la Sociedad Gestora renunciante, y en ningún caso podrán imputarse al Fondo.----------

(v) La sustitución deberá ser publicada, en el plazo de quince días, mediante un anuncio en dos diarios de difusión nacional y en el boletín de AIAF o de cualquier otro mercado secundario organizado en que coticen los Bonos emitidos por el Fondo.----------

Sustitución forzosa.----------

(i) Cuando la Sociedad Gestora hubiera sido declarada en suspensión de pagos, quiebra o

cualquier otra situación concursal deberá proceder a encontrar una sociedad gestora que la sustituya, según lo previsto en el epígrafe anterior.---------

(ii) Siempre que en el caso previsto en el apartado anterior hubiesen transcurrido cuatro meses desde que tuvo lugar el evento determinante de la sustitución y no se hubiere encontrado una nueva sociedad gestora dispuesta a encargarse de la gestión se procederá a la liquidación anticipada del Fondo y a la amortización de los Bonos emitidos con cargo al mismo y de los préstamos, de acuerdo con lo previsto en la presente Escritura.---------

La Sociedad Gestora se obliga a otorgar los documentos públicos y privados que fueran necesarios para proceder a su sustitución por otra sociedad gestora, de conformidad con el régimen previsto en los párrafos anteriores de este apartado. La sociedad gestora sustituta deberá quedar subrogada en los derechos y obligaciones que, en relación con la presente Escritura y en el Folleto Informativo, correspondan a la Sociedad Gestora. Asimismo, la Sociedad Gestora deberá entregar a la sociedad gestora sustituta cuantos documentos y registros contables e informáticos

NOTARIA DE D. ROBERTO PAREJO GAMIR • MADRID •

relativos al Fondo obren en su poder.----------

3.2 Remuneración a favor de la Sociedad Gestora por el desempeño de sus funciones.---------

En contraprestación por las funciones a desarrollar por la Sociedad Gestora, el Fondo satisfará a la misma una comisión de administración compuesta por:----------

(i)Comisión inicial por importe de setenta mil (70.000,00) euros que será devengada a la constitución del Fondo y satisfecha en la Fecha de Desembolso.----------

(ii)Comisión periódica que se devengará sobre los días efectivos transcurridos de cada Periodo de Devengo de Intereses, desde la fecha de constitución del Fondo hasta la extinción del mismo, y se pagará trimestralmente por periodos vencidos en cada una de las Fechas de Pago. La comisión periódica será igual al resultado de sumar la parte variable y la parte fija siguientes:------

a) El 0,0160% anual sobre el Saldo de Principal Pendiente de la Emisión de Bonos en la Fecha de Pago anterior a la Fecha de Pago en curso

y calculada sobre los días efectivos transcurridos de cada periodo de liquidación y sobre la base de un año compuesto de 360 días. El importe variable correspondiente a la primera Fecha de Pago se devengará desde la fecha de constitución del Fondo y se calculará sobre el importe nominal de la Emisión de Bonos.----------

El cálculo del importe variable a pagar en una Fecha de Pago determinada se realizará con arreglo a la siguiente fórmula:----------

$$IV = B \times \frac{0{,}0160}{100} \times \frac{d}{360}$$

donde :----------

IV= Importe variable a pagar en una Fecha de Pago determinada.----------

B = Saldo de Principal Pendiente de la Emisión de Bonos en la Fecha de Pago anterior.-----

d = Número de días transcurridos durante el Periodo de Devengo de Intereses que corresponda.---

b) Importe fijo de seis mil (6.000,00) euros en cada una de las Fechas de Pago. El importe fijo correspondiente a la primera Fecha de Pago se calculará sobre los días efectivos transcurridos desde la fecha de constitución del Fondo con arreglo a la siguiente fórmula:----------

NOTARIA DE D. ROBERTO PAREJO GAMIR • MADRID •

$$IF = 6.000 \times \frac{d}{90}$$

donde:----------

IF= Importe fijo a pagar en la primera Fecha de Pago.----------

d = Número de días transcurridos desde la fecha de constitución del Fondo hasta la primera Fecha de Pago.----------

Si en una Fecha de Pago el Fondo no dispusiera de liquidez suficiente para satisfacer la comisión citada, la cantidad debida generará un interés igual al Tipo de Interés de Referencia de los Bonos, que se abonará en la siguiente Fecha de Pago, de conformidad con el Orden de Prelación de Pagos.----------

4. LIQUIDACIÓN Y EXTINCIÓN DEL FONDO.---------

4.1 Liquidación Anticipada del Fondo.---------

4.1.1 La Sociedad Gestora previa comunicación a la CNMV, estará facultada para proceder a la liquidación anticipada ("Liquidación Anticipada") del Fondo y con ello a la amortización anticipada en una Fecha de Pago de la totalidad de la Emisión de Bonos ("Amortización Anticipada") en los

siguientes supuestos ("Supuestos de Liquidación Anticipada"):----------

(i) Cuando el importe del Saldo Vivo de los Préstamos Hipotecarios pendiente de amortización sea inferior al 10 por 100 del Saldo Vivo inicial en la constitución del Fondo, conforme a la habilitación establecida en el artículo 5.3 de la Ley 19/1992, y siempre que puedan ser atendidas y canceladas en su totalidad las obligaciones de pago derivadas de los Bonos emitidos con cargo al Fondo de acuerdo con el Orden de Prelación de Pagos.-----

Se entenderá, en todo caso, como obligaciones de pago derivadas de los Bonos en la fecha de Liquidación Anticipada del Fondo, el Saldo de Principal Pendiente en esa fecha más los intereses devengados y no pagados hasta esa fecha, cantidades que a todos los efectos legales se reputarán en esa fecha, vencidas y exigibles.----------

(ii) Cuando por razón de algún evento o circunstancia de cualquier índole ajeno al desenvolvimiento propio del Fondo, se produjera una alteración sustancial o se desvirtuase de forma permanente el equilibrio financiero del Fondo requerido por el artículo 11.b) del Real Decreto

NOTARIA DE D. ROBERTO PAREJO GAMIR • MADRID •

926/1998. Se incluyen en este supuesto circunstancias tales como la existencia de una modificación en la normativa o desarrollos legislativos complementarios, el establecimiento de obligaciones de retención o demás situaciones que de modo permanente pudieran afectar al equilibrio financiero del Fondo.----------

(iii) Obligatoriamente, en el supuesto de que la Sociedad Gestora fuera declarada en suspensión de pagos o quiebra y habiendo transcurrido el plazo que reglamentariamente estuviera establecido al efecto o, en su defecto, cuatro meses, sin haber sido designada una nueva sociedad gestora, de acuerdo con lo establecido en la Estipulación 3.1 de esta Escritura.----------

(iv) Cuando se produzca un impago indicativo de un desequilibrio grave y permanente en relación con alguno de los Bonos emitidos o con algún crédito no subordinado o se prevea que se va a producir.----------

(v) Cuando hubieren transcurrido dieciocho (18) meses desde la fecha del último vencimiento de

los Préstamos Hipotecarios, aunque tuvieran aún débitos vencidos pendientes de cobro.----------

4.1.2 Serán requisitos necesarios para proceder a dicha Liquidación Anticipada del Fondo, los siguientes: ----------

(i) Que se proceda a la comunicación a los tenedores de los Bonos, en la forma prevista en la Estipulación 20 de la presente Escritura y con una antelación de al menos de quince (15) Días Hábiles, del acuerdo de la Sociedad Gestora de proceder a la Liquidación Anticipada del Fondo.----------

(ii) Que la Sociedad Gestora haya puesto previamente en conocimiento de la CNMV y de las Agencias de Calificación dicha comunicación.-------

(iii) La comunicación del acuerdo de la Sociedad Gestora de proceder a la Liquidación Anticipada del Fondo deberá contener la descripción (i) del supuesto o supuestos por los que se procede a la Liquidación Anticipada del Fondo, (ii) del procedimiento para llevarla a cabo, y (iii) la forma en que se va a proceder para atender y cancelar las obligaciones de pago derivadas de los Bonos de acuerdo con el Orden de Prelación de Pagos. ----------

NOTARIA DE D. ROBERTO PAREJO GAMIR • MADRID •

4.1.3 Con el objeto de que el Fondo, a través de su Sociedad Gestora, lleve a cabo la Liquidación Anticipada del Fondo y la Amortización Anticipada de la Emisión de Bonos en los supuestos y con los requisitos que se determinan en este apartado, la Sociedad Gestora en nombre del Fondo:----------

(i) Procederá a vender los Certificados de Transmisión de Hipoteca remanentes en el Fondo por un precio que no sea inferior a la suma del valor del principal pendiente de reembolso más los intereses devengados y no cobrados de los Préstamos Hipotecarios a que correspondan.----------

(ii) Procederá a cancelar aquellos contratos que no resulten necesarios para el proceso de liquidación del Fondo.----------

(iii) Estará facultada para concertar una línea de crédito que se destinará íntegramente y de forma inmediata a la Amortización Anticipada de la Emisión de Bonos. La devolución de dicha línea de crédito estará garantizada únicamente con los flujos de intereses y principal derivados de los Préstamos Hipotecarios pendientes de amortización y

el producto de la venta de los demás bienes que permanezcan en el activo del Fondo.----------

(iv)Finalmente, tanto porque las actuaciones anteriores fueran insuficientes como por la existencia de Certificados de Transmisión de Hipoteca u otros activos remanentes en el Fondo, la Sociedad Gestora procederá a venderlos para lo que recabará oferta de al menos cinco (5) entidades de entre las más activas en la compraventa de estos activos que, a su juicio, puedan dar un valor de mercado. La Sociedad Gestora estará obligada a aceptar la mejor oferta recibida por los activos ofertados que, a su juicio, cubran el valor de mercado del bien de que se trate. Para la fijación del valor de mercado, la Sociedad Gestora podrá obtener los informes de valoración que juzgue necesarios. ----------

En los casos (i), (iii) y (iv) anteriores, BANCAJA gozará de un derecho de tanteo en las condiciones que establezca la Sociedad Gestora, de tal forma que tendrá preferencia frente a terceros para adquirir los Certificados de Transmisión de Hipoteca u otros bienes procedentes de ellos que permanezcan en el activo del Fondo, o para otorgar

NOTARIA DE D. ROBERTO PAREJO GAMIR • MADRID •

al Fondo, si fuera el caso, la línea de crédito destinada a la Amortización Anticipada de la Emisión de Bonos. Con tal finalidad, la Sociedad Gestora remitirá a BANCAJA relación de los activos y de las ofertas recibidas de terceros, pudiendo aquel hacer uso del mencionado derecho, respecto de todos los activos ofertados por la Sociedad Gestora o de la línea de crédito, dentro de los diez (10) Días Hábiles siguientes a la recepción de la mencionada comunicación y siempre que su oferta iguale, al menos, la mejor de las efectuadas por terceros.----------

La Sociedad Gestora, una vez efectuada la reserva a que se refiere la Estipulación 4.2 de esta Escritura, aplicará inmediatamente todas las cantidades que vaya obteniendo por la enajenación de los activos del Fondo al pago de los diferentes conceptos, en la forma, cuantía y en el orden correspondiente de acuerdo con el Orden de Prelación de Pagos, excepción hecha de la obligación de dotar el Fondo de Reserva y salvo las cantidades dispuestas, en su caso, de la línea de

crédito concertada que se destinarán íntegramente a la Amortización Anticipada de la Emisión de Bonos.-

4.2 Extinción del Fondo.----------

La extinción del Fondo se producirá a consecuencia de las siguientes causas:----------

(i) Por la amortización íntegra de los Certificados de Transmisión de Hipoteca que agrupa.----------

(ii) Por la amortización íntegra de los Bonos emitidos.----------

(iii) Por la finalización del procedimiento de Liquidación Anticipada que se contempla en la Estipulación 4.1 anterior.----------

(iv) En todo caso, por la liquidación definitiva del Fondo en la Fecha de Vencimiento Final (17 de noviembre de 2035 o, si este día no fuera un Día Hábil, el siguiente Día Hábil).-------

(v) Por resolución de la constitución del Fondo en caso de que Moody's o Fitch no confirmaran cualesquiera las calificaciones asignadas, con carácter provisional, como finales antes del inicio del Periodo de Suscripción. En este caso, la Sociedad Gestora resolverá la constitución del Fondo, la emisión y suscripción de los Certificados

NOTARIA DE D. ROBERTO PAREJO GAMIR • MADRID •

de Transmisión de Hipoteca, y la Emisión de los Bonos.----------

La resolución de la constitución del Fondo se pondrá en conocimiento de la CNMV tan pronto ésta fuera confirmada y se hará pública por el procedimiento señalado en la Estipulación 20 b) y c) de la presente Escritura. En el plazo máximo de un mes desde el acaecimiento de la causa de resolución, la Sociedad Gestora, otorgará acta notarial declarando liquidadas y resueltas las obligaciones del Fondo y extinguido el mismo. Ello no obstante, la Sociedad Gestora del Fondo atenderá los gastos de constitución del Fondo exigibles con el Préstamo para Gastos Iniciales, cuyo contrato no quedará resuelto, sino que se cancelará una vez satisfechas las citadas obligaciones quedando subordinado el reintegro del principal al cumplimiento de las demás obligaciones contraídas por la Sociedad Gestora, en representación y por cuenta del Fondo.----------

En el supuesto de que a la liquidación del Fondo y una vez realizados todos los pagos debidos

a los diferentes acreedores del Fondo mediante la distribución de los Fondos Disponibles conforme al Orden de Prelación de Pagos establecido, existiera algún remanente, éste será a favor de BANCAJA en las condiciones que establezca la Sociedad Gestora para la liquidación.----------

En todo caso, la Sociedad Gestora, actuando por cuenta y representación del Fondo, no procederá a la extinción del Fondo y a la cancelación de su inscripción en los registros administrativos que corresponda hasta que no haya procedido a la liquidación de los activos remanentes del Fondo y a la distribución de los Fondos Disponibles siguiendo el Orden de Prelación de Pagos del Fondo, excepción hecha de la oportuna reserva para hacer frente a los gastos finales de extinción y liquidación de orden tributario, administrativo o publicitario.---

Transcurrido un plazo de seis (6) meses desde la liquidación de los activos remanentes del Fondo y la distribución de los Fondos Disponibles, la Sociedad Gestora otorgará Acta Notarial declarando (i) extinguido el Fondo, así como las causas que motivaron su extinción, (ii) el procedimiento de comunicación a los tenedores de los Bonos y a la

NOTARÍA DE D. ROBERTO PAREJO GAMIR • MADRID •

CNMV llevado a cabo, y (iii) la distribución de las cantidades disponibles del Fondo, siguiendo el Orden de Prelación de Pagos del Fondo; lo que anunciará en un diario de difusión nacional y dará cumplimiento a los demás trámites administrativos que resulten procedentes. Dicho documento notarial será remitido por la Sociedad Gestora a la CNMV.- -

Sección II. EMISIÓN Y SUSCRIPCIÓN DE LOS CERTIFICADOS DE TRANSMISIÓN DE HIPOTECA ----------

5. EMISIÓN DE LOS CERTIFICADOS DE TRANSMISIÓN DE HIPOTECA. ----------

5.1 Préstamos Hipotecarios.----------

BANCAJA es titular, entre otros, de los **trece mil cuatrocientos setenta y seis (13.476) préstamos hipotecarios** relacionados en el **ANEXO 5.1**, que se adjuntan a la presente Escritura, se han extraído de una selección de 13.866 préstamos hipotecarios cuyas características económico-financieras generales se describen en el Folleto Informativo. Los préstamos hipotecarios relacionados (en lo sucesivo los "Préstamos Hipotecarios"), representan a la fecha de hoy, un principal total, no vencido,

de **seiscientos noventa millones dieciséis mil seiscientos diez euros con sesenta y tres céntimos (690.016.610,63 euros).-** ----------

El **ANEXO 3** a la presente Escritura contiene el informe de auditoría sobre la selección de préstamos hipotecarios de la cartera de BANCAJA de la que se han extraído los Préstamos Hipotecarios para la emisión de los Certificados de Transmisión de Hipoteca. Dicho informe ha sido elaborado por la firma Ernst & Young S.L. ("Ernst & Young"), inscrita en el Registro Oficial de Auditores de Cuentas (R.O.A.C.) con el número S0530 y domicilio social en Madrid, Plaza Pablo Ruiz Picasso s/n. ---

El citado Informe, además de a otras cuestiones, se refiere a la verificación del cumplimiento de las condiciones que exige la Ley 2/1981 y la disposición adicional quinta de la Ley 3/1994, en redacción dada por el artículo 18 de la Ley 44/2002, para la emisión de certificados de transmisión de hipoteca.----------

La citada auditoría se ha realizado utilizando técnicas de muestreo mediante el análisis de un número de préstamos inferior (muestra) al del conjunto de la selección de préstamos (población)

NOTARIA DE D. ROBERTO PAREJO GAMIR • MADRID •

que permiten obtener una conclusión sobre dicha población. La verificación versa sobre una serie de atributos tanto cuantitativos como cualitativos sobre los préstamos hipotecarios de la muestra y, en concreto, sobre: naturaleza del préstamo y prestatario, identificación del prestatario, fecha de formalización, fecha de vencimiento, importe inicial, saldo actual, clase de interés y tipo de interés de referencia, diferencial del tipo de interés, retrasos en el pago, propiedad hipotecada, valor de tasación, relación saldo actual del préstamo/valor de tasación, dirección de la propiedad hipotecada, garantía hipotecaria y seguro de daños. Los préstamos con errores detectados en la verificación de la muestra no serán incluidos por BANCAJA para la emisión de los Certificados de Transmisión de Hipoteca.----------

5.2 Emisión de los Certificados de Transmisión de Hipoteca. ----------

BANCAJA emite en este acto trece mil cuatrocientos setenta y seis (13.476) certificados de transmisión de hipoteca (los "Certificados de

Transmisión de Hipoteca") que instrumentan la cesión al Fondo de los 13.476 Préstamos Hipotecarios, cuyo valor capital total asciende a **seiscientos noventa millones dieciséis mil seiscientos diez euros con sesenta y tres céntimos (690.016.610,63 euros)**, que se emiten según lo establecido por el artículo 18 de la Ley 44/2002, de 22 de noviembre, de Medidas de Reforma del Sistema Financiero.----------

La emisión del Certificado de Transmisión de Hipoteca se realiza por el 100 por ciento del principal pendiente de reembolso y de los intereses pendientes de vencer y vencidos no satisfechos, así como por la totalidad de cualesquiera otras cantidades, bienes o derechos provenientes de cada uno de los Préstamos Hipotecarios a que correspondan, excluidas las comisiones establecidas en cada uno de los Préstamos Hipotecarios que permanecerán en beneficio de BANCAJA, conforme se detalla en la Estipulación 8 siguiente.----------

Los Certificados de Transmisión de Hipoteca se emiten por BANCAJA con sujeción a lo dispuesto en la legislación sobre el Mercado Hipotecario (Ley 2/1981, de 25 de marzo, Real Decreto 685/1982, de

29

NOTARIA DE D. ROBERTO PAREJO GAMIR • MADRID •

17 de marzo, Real Decreto 1289/1991, de 2 de agosto, por el que se modifican determinados artículos del mencionado Real Decreto 685/1982), y demás disposiciones aplicables. Los Certificados de Transmisión de Hipoteca se emiten también conforme a lo establecido por el artículo 18 de la Ley 44/2002, de 22 de noviembre, de Medidas de Reforma del Sistema Financiero, que añade un nuevo párrafo al apartado 2 de la Disposición Adicional quinta de la Ley 3/1994. ----------

Se adjunta como **ANEXO 5.1** la relación de los Certificados de Transmisión de Hipoteca, en la que se recogen las características concretas más relevantes de las mismos y de los Préstamos Hipotecarios a que corresponden. ----------

5.3 Representación de los Certificados de Transmisión de Hipoteca y depósito de los mismos. -

Los Certificados de Transmisión de Hipoteca se representarán en títulos nominativos múltiples o individuales, que contendrán las menciones mínimas que para las participaciones hipotecarias se recogen en el artículo 64 del Real Decreto

685/1982, de 2 de agosto, junto con los datos registrales de los inmuebles hipotecados en garantía de los Préstamos Hipotecarios.----------

Los 13.476 Certificados de Transmisión de Hipoteca que se emiten para su agrupación en el Fondo en este acto se representan en un título nominativo múltiple.----------

Se incorpora como documento unido a la presente Escritura fotocopia del título nominativo múltiple representativo de los Certificados de Transmisión de Hipoteca que se emiten en este acto, figurando como **ANEXO 6.1.** Tal ejemplar está firmado por el representante de BANCAJA, cuya firma aparece legitimada por mí, y que entrego al propio compareciente.----------

Tanto para el caso de que se proceda por la Sociedad Gestora, en representación y por cuenta del Fondo, a la ejecución de un Préstamo Hipotecario, según lo previsto en la Estipulación 10.11 de la presente Escritura, como, si procediéndose a la Liquidación Anticipada del Fondo, en los supuestos y con las condiciones de la Estipulación 4.1 de la presente Escritura, haya de tener lugar la venta de Certificados de Transmisión

NOTARIA DE D. ROBERTO PAREJO GAMIR • MADRID •

de Hipoteca, así como para cualquier otro supuesto que lo requiriera, BANCAJA se compromete a fraccionar cualquier título múltiple representativo de Certificados de Transmisión de Hipoteca en tantos títulos individuales o múltiples como fueren necesarios, a sustituirlos o canjearlos para la consecución de las anteriores finalidades.---------

El título múltiple representativo de los Certificados de Transmisión de Hipoteca y, en su caso, los títulos unitarios en los que aquellos se fraccionen quedarán depositados en BANCAJA, regulándose las relaciones entre el Fondo y BANCAJA por el Contrato de Administración de los Préstamos Hipotecarios y Depósito de los Certificados de Transmisión de Hipoteca que se otorga entre BANCAJA y la Sociedad Gestora en representación y por cuenta del Fondo. Dicho depósito se constituye en beneficio del Fondo de forma que BANCAJA custodiará los títulos representativos de los Certificados de Transmisión de Hipoteca depositados, siguiendo instrucciones de la Sociedad Gestora.----------

5.4 Otras consideraciones con relación a los

Certificados de Transmisión de Hipoteca. ----------

Conforme a lo que establece el Real Decreto 685/1982, los Certificados de Transmisión de Hipoteca serán transmisibles mediante declaración escrita en el mismo título y, en general, por cualquiera de los medios admitidos en Derecho, estando su adquisición o tenencia limitada a inversores institucionales o profesionales sin que puedan ser adquiridas por el público no especializado, de conformidad con lo previsto por el artículo 64.6 del Real Decreto 685/1982. Tanto la transmisión como el domicilio del nuevo titular, deberán notificarse por el adquirente a la entidad emisora.----------

El transmitente no responderá de la solvencia de la entidad emisora ni de la del Deudor, como tampoco de la suficiencia de la hipoteca que lo garantice.----------

BANCAJA, en cuanto entidad emisora, llevará un libro especial en el que anotará los Certificados de Transmisión de Hipoteca emitidos, así como las transferencias de los mismos que se le notifiquen, siendo de aplicación a los Certificados de Transmisión de Hipoteca lo que para los títulos

31

NOTARIA DE D. ROBERTO PAREJO GAMIR • MADRID •

nominativos establece el artículo 53 del Real Decreto 685/1982. En el propio libro anotará los cambios de domicilio que le hayan sido notificados por los titulares de los Certificados de Transmisión de Hipoteca.----------

En dicho libro constarán además los siguientes datos: ----------

a) Fecha de apertura y vencimiento del Préstamo Hipotecario, importe inicial del mismo y forma de liquidación. ----------

b) Datos registrales de la hipoteca. ---------

6. DECLARACIONES Y GARANTÍAS DE BANCAJA.------

6.1 DECLARACIONES DE BANCAJA RESPECTO A LOS PRÉSTAMOS HIPOTECARIOS Y LOS CERTIFICADOS DE TRANSMISIÓN DE HIPOTECA. ----------

BANCAJA, como entidad emisora de los Certificados de Transmisión de Hipoteca, declarará y garantizará al Fondo, a la Sociedad Gestora y a las Entidades Aseguradoras y Colocadoras en la Escritura de Constitución lo siguiente:----------

1. En relación a sí mismo.----------

(1) Que BANCAJA es una entidad de crédito

hasta el vencimiento y por el mismo tipo de interés de cada uno de los Préstamos Hipotecarios a que correspondan.----------

(3) Que los Préstamos Hipotecarios existen y son válidos y ejecutables de acuerdo con la legislación aplicable.----------

(4) Que es titular en pleno dominio de la totalidad de los Préstamos Hipotecarios, no existiendo impedimento alguno para la emisión de los Certificados de Transmisión de Hipoteca.-------

(5) Que el capital o principal de todos los Préstamos Hipotecarios ha sido totalmente dispuesto.----------

(6) Que los datos relativos a los Certificados de Transmisión de Hipoteca y a los Préstamos Hipotecarios que se incluyen en los anexos de la presente Escritura, reflejan exactamente la situación actual de dichos Préstamos Hipotecarios y Certificados de Transmisión de Hipoteca, y son correctos y completos.----------

(7) Que todos los Préstamos Hipotecarios están garantizados por hipoteca inmobiliaria constituida con rango de primera sobre el pleno dominio de todos y cada uno de los inmuebles

NOTARIA DE D. ROBERTO PAREJO GAMIR • MADRID •

hipotecados, sin que los mismos se encuentren afectos a prohibiciones de disponer, condiciones resolutorias o cualquier otra limitación de dominio.----------

(8) Que todos los Préstamos Hipotecarios están formalizados en escritura pública, y todas las hipotecas se encuentran debidamente constituidas e inscritas en los correspondientes Registros de la Propiedad. La inscripción de los inmuebles hipotecados está vigente y sin contradicción alguna y no está sujeta a limitación alguna preferente a la hipoteca, de acuerdo con la normativa aplicable.----------

(9) Que todos los Préstamos Hipotecarios constituyen una obligación válida y vinculante de pago para el Deudor correspondiente, exigible en sus propios términos.----------

(10) Que todos los Préstamos Hipotecarios están denominados y son pagaderos exclusivamente en euros, estando el capital o principal dispuesto en su totalidad.----------

(11) Que ninguno de los Préstamos Hipotecarios

contemplan cláusulas que permitan el diferimiento en el pago periódico de intereses.----------

(12) Que las obligaciones de pago de todos los Préstamos Hipotecarios se realizan mediante domiciliación en una cuenta bancaria.----------

(13) Que todos los Deudores son personas físicas.----------

(14) Que las hipotecas están constituidas sobre bienes inmuebles que pertenecen en pleno dominio y en su totalidad al respectivo hipotecante, no teniendo conocimiento BANCAJA de la existencia de litigios sobre la titularidad de dichos inmuebles que puedan perjudicar a las hipotecas.----------

(15) Que los inmuebles hipotecados en virtud de los Préstamos Hipotecarios no se hallan incursos en la situación de bienes excluidos para ser admitidos en garantía conforme al artículo 31.1.d) del Real Decreto 685/1982, ni los Préstamos Hipotecarios reúnen ninguna de las características de créditos excluidos o restringidos conforme al artículo 32 del Real Decreto 685/1982.----------

(16) Que todos los inmuebles hipotecados están situados en España, y han sido objeto de tasación

NOTARÍA DE D. ROBERTO PAREJO GAMIR • MADRID •

por entidades debidamente facultadas al efecto y aprobadas por BANCAJA, estando acreditada dicha tasación mediante la correspondiente certificación. Las tasaciones efectuadas cumplen todos los requisitos establecidos en la legislación sobre el mercado hipotecario.----------

(17) Que el saldo vivo del principal de cada uno de los Préstamos Hipotecarios no excede del 100 por ciento del valor de tasación de los inmuebles hipotecados en garantía del correspondiente Préstamo Hipotecario.----------

(18) Que no tiene conocimiento de que se haya producido el desmerecimiento de la tasación de ninguno de los inmuebles hipotecados en garantía de los Préstamos Hipotecarios en más de un 20 por ciento del valor de tasación.----------

(19) Que todos los inmuebles hipotecados en garantía de los Préstamos Hipotecarios cuentan, al menos, con un seguro de daños por incendio en vigor, en el que el capital no es inferior al valor de la tasación de la propiedad hipotecada excluidos los elementos no asegurables por naturaleza. A

estos efectos, BANCAJA ha contratado una póliza general de seguros para cubrir dichos riesgos en caso de inexistencia, insuficiencia o inoperancia de la póliza de seguro de daños contratada por el Deudor.----------

(20) Que los Préstamos Hipotecarios no están instrumentados en títulos valores, ya sean nominativos, a la orden o al portador, distintos de los Certificados de Transmisión de Hipoteca que se emiten para su agrupación en el Fondo.----------

(21) Que, en el día de la emisión de los Certificados de Transmisión de Hipoteca, ninguno de los Préstamos Hipotecarios tiene débitos vencidos pendientes de cobro por un plazo superior a un (1) mes.----------

(22) Que no tiene conocimiento de que ninguno de los Deudores de los Préstamos Hipotecarios sea titular de ningún derecho de crédito frente a BANCAJA por el que le confiera el derecho a ejercitar la compensación que pudiera afectar negativamente a los derechos atribuidos por los Certificados de Transmisión de Hipoteca.----------

(23) Que BANCAJA ha seguido fielmente los criterios de concesión de crédito vigentes en ese

NOTARIA DE D. ROBERTO PAREJO GAMIR • MADRID •

momento en la concesión de todos y cada uno de los Préstamos Hipotecarios y en la aceptación, en su caso, de la subrogación de ulteriores prestatarios en la posición del prestatario inicial, y en este sentido, se adjunta **ANEXO 7** a la presente Escritura de Constitución, un "Memorándum de BANCAJA sobre los criterios de concesión de créditos y préstamos con garantía de hipoteca inmobiliaria a personas físicas", vigentes en la actualidad.----------

(24) Que todas las escrituras de las hipotecas constituidas sobre los inmuebles a que se refieren los Préstamos Hipotecarios están debidamente depositadas en los archivos de BANCAJA adecuados al efecto, a disposición de la Sociedad Gestora, en representación y por cuenta del Fondo, y todos los Préstamos Hipotecarios están claramente identificados, tanto en soporte informático como por sus escrituras.----------

(25) Que, en el día de la emisión, el saldo vivo de capital de cada uno de los Préstamos Hipotecarios es equivalente a la cifra de capital del Certificado de Transmisión de Hipoteca a que

corresponda y que, a su vez, el capital total de los Certificados de Transmisión de Hipoteca será como mínimo equivalente al valor nominal a que asciende la Emisión de los Bonos.----------

(26) Que la fecha de vencimiento final de los Préstamos Hipotecarios no es ningún caso posterior al 30 de noviembre de 2033.----------

(27) Que desde el momento de su concesión, los Préstamos Hipotecarios han sido administrados y están siendo administrados por BANCAJA de acuerdo con los procedimientos habituales que tiene establecidos.----------

(28) Que no tiene conocimiento de la existencia de litigios de cualquier tipo en relación con los Préstamos Hipotecarios que puedan perjudicar la validez de los mismos o que puedan dar lugar a la aplicación del artículo 1.535 del Código Civil, o de la existencia de circunstancias que puedan dar lugar a la ineficacia del contrato de adquisición de la vivienda hipotecada en garantía de los Préstamos Hipotecarios.----------

(29) Que no tiene conocimiento de que las primas devengadas hasta el día de hoy por los seguros contratados a que se refiere el punto (19)

NOTARIA DE D. ROBERTO PAREJO GAMIR • MADRID •

anterior no hayan sido íntegramente satisfechas.---

(30) Que, en el día de la emisión, no ha recibido ninguna notificación de amortización anticipada total de los Préstamos Hipotecarios.----

(31) Que, en el día de la emisión, ninguno de los Préstamos Hipotecarios contempla cláusulas que establezcan tipos de interés máximos que limiten la cuantía del tipo de interés aplicable al Préstamo Hipotecario.----------

(32) Que, en el día de emisión, cada uno de los Préstamos Hipotecarios ha tenido al menos el vencimiento de dos cuotas.----------

(33) Que la información sobre los Certificados de Transmisión de Hipoteca y los Préstamos Hipotecarios contenida en el Folleto Informativo, es exacta y se ajusta fielmente a la realidad.-----

(34) Que no tiene conocimiento de existencia de ninguna circunstancia que impida la ejecución de la garantía hipotecaria.----------

(35) Que los Préstamos Hipotecarios causan baja en el activo de BANCAJA en la fecha de la Escritura de Constitución, por el importe de

capital en que son transferidos, de conformidad con lo previsto en la Circular 4/1991 de Banco de España, sin perjuicio de los efectos que la suscripción parcial o total de la Emisión de Bonos pueda tener para BANCAJA según dicha Circular.-----

(36) Que los Préstamos Hipotecarios no están afectos a emisión alguna de bonos hipotecarios o participaciones hipotecarias, distinta de la emisión de los Certificados de Transmisión de Hipoteca, y, a partir de la emisión de éstas, los Préstamos Hipotecarios no estarán afectos a emisión alguna de cédulas hipotecarias, bonos hipotecarios u otros certificados de transmisión de hipoteca.---

(37) Que una vez efectuada la emisión de los Certificados de Transmisión de Hipoteca, el saldo vivo del principal de las cédulas hipotecarias emitidas por BANCAJA no supera el 90 por 100 de la suma de los capitales no amortizados de los préstamos hipotecarios de su cartera, deducidos los afectados a otros títulos hipotecarios. Y que no existe en circulación ninguna emisión de bonos hipotecarios realizada por BANCAJA.----------

(38) Que ninguna persona tiene derecho preferente al Fondo sobre los Préstamos

37

NOTARIA DE D. ROBERTO PAREJO GAMIR • MADRID •

Hipotecarios, en cuanto titular de los Certificados de Transmisión de Hipoteca.----------

7. SUSCRIPCIÓN Y AGRUPACIÓN DE LOS PRÉSTAMOS HIPOTECARIOS. ----------

7.1 Suscripción.----------

La Sociedad Gestora, en representación y por cuenta del Fondo, suscribe íntegramente, en este acto, los trece mil cuatrocientos setenta y seis (13.476) Certificados de Transmisión de Hipoteca a que se refiere la Estipulación anterior, con sujeción a los términos y condiciones que se recogen en esta Escritura.----------

Debido a que la transmisión y tenencia de los Certificados de Transmisión de Hipoteca estará limitada a inversores institucionales o profesionales, no pudiendo ser adquiridas por el público no especializado y dado el carácter de inversor institucional del Fondo, la emisión de los Certificados de Transmisión de Hipoteca no será objeto de nota marginal en cada inscripción de las hipotecas en el Registro de la Propiedad. ---------

7.2 Precio.----------

El precio de emisión de los Certificados de Transmisión de Hipoteca será a la par. El importe total que el Fondo deberá pagar por la suscripción de los Certificados de Transmisión de Hipoteca será el importe equivalente a la suma de (i) el valor nominal del capital o principal pendiente de reembolso de cada uno de los Préstamos Hipotecarios, y (ii) los intereses ordinarios devengados y no vencidos y, en su caso, los intereses vencidos no satisfechos de cada uno de los Préstamos Hipotecarios, a la fecha del presente otorgamiento fecha de emisión de los Certificados de Transmisión de Hipoteca (los "intereses corridos").----------

7.3 Pago del precio.----------

El pago del importe total por la suscripción de los Certificados de Transmisión de Hipoteca lo abonará la Sociedad Gestora, por cuenta del Fondo, de la siguiente forma: ----------

(i) La parte por importe de seiscientos noventa millones dieciséis mil seiscientos diez euros con sesenta y tres céntimos (690.016.610,63 euros) a que asciende el valor nominal del capital de todos los Préstamos Hipotecarios, epígrafe (i)

NOTARIA DE D. ROBERTO PAREJO GAMIR • MADRID •

de la Estipulación 7.2 anterior, **la satisfará el Fondo en la Fecha de Desembolso de los Bonos, valor ese mismo día, una vez quede efectuado el desembolso por la suscripción de la Emisión de Bonos.**----------

(ii) La parte correspondiente al pago de los intereses corridos correspondiente a cada uno de los Préstamos Hipotecarios, epígrafe (ii) de la Estipulación 7.2 anterior, la satisfará el Fondo en cada una de las fechas de cobro correspondientes a la primera fecha de liquidación de intereses de cada uno ellos o, en caso de ser anterior, a la fecha en que fueren satisfechos por el Deudor, posterior a la fecha de emisión de los Certificados de Transmisión de Hipoteca, sin sujeción al Orden de Prelación de Pagos del Fondo.----------

En caso de resolución de la constitución del Fondo y, consecuentemente, de la emisión y suscripción de los Certificados de Transmisión de Hipoteca, (i) se extinguirá la obligación de pago de los Certificados de Transmisión de Hipoteca por parte del Fondo, (ii) la Sociedad Gestora vendrá

obligada a restituir a BANCAJA en cualesquiera derechos que se hubieran devengado a favor del Fondo por la suscripción de los Certificados de Transmisión de Hipoteca, y (iii) BANCAJA dará de alta nuevamente los Préstamos Hipotecarios en el activo de su balance.----------

8. CONDICIONES DE LA EMISIÓN Y SUSCRIPCIÓN DE LOS CERTIFICADOS DE TRANSMISIÓN DE HIPOTECA. ------

8.1 Términos generales de la emisión y suscripción de los Certificados de Transmisión de Hipoteca. ----------

i) La cesión de los Préstamos Hipotecarios, instrumentada mediante la emisión de los Certificados de Transmisión de Hipoteca, se efectuará de forma plena e incondicionada y por la totalidad del plazo remanente hasta el vencimiento.----------

ii) La emisión de los Certificados de Transmisión de Hipoteca se realiza por el 100 por ciento del principal pendiente de reembolso y de los intereses pendiente de vencer y vencidos no satisfechos, así como por la totalidad de cualesquiera otras cantidades, bienes o derechos provenientes de cada uno de los Préstamos

NOTARIA DE D. ROBERTO PAREJO GAMIR • MADRID •

Hipotecarios a que correspondan, excluidas las comisiones, establecidas en cada uno de los Préstamos Hipotecarios permanecerán en beneficio de BANCAJA, conforme se detalla en la estipulación 9.1 siguiente. ----------

iii) Los Certificados de Transmisión de Hipoteca se emitirán por el plazo que reste hasta el vencimiento de cada uno de los Préstamos Hipotecarios a que correspondan. ----------

iv) BANCAJA responderá ante el Fondo de la existencia y legitimidad de los Préstamos Hipotecarios, en la misma medida que señalan los artículos 348 del Código de Comercio y 1.529 del Código Civil. ----------

v) BANCAJA no corre con el riesgo de impago de los Préstamos Hipotecarios y, por tanto, no asume responsabilidad alguna por el impago de los Deudores, ya sea de principal, de los intereses o de cualquier otra cantidad que los mismos pudieran adeudar en virtud de los Préstamos Hipotecarios. Tampoco asumirá, en cualquier forma, responsabilidad en garantizar directa o

indirectamente el buen fin de la operación, ni otorgará garantías o avales, ni incurrirá en pactos de sustitución o de recompra de los Certificados de Transmisión de Hipoteca, excepción hecha de lo previsto en la Estipulación 8.3 siguiente.--------

vi) Los Certificados de Transmisión de Hipoteca se representarán en títulos nominativos conforme se establece en la estipulación 5.3 anterior.----------

vii) Hasta el otorgamiento de la presente Escritura, BANCAJA era beneficiaria de los contratos de seguro de daños suscritos por los Deudores con relación a los inmuebles hipotecados, en garantía de los Préstamos Hipotecarios, hasta el importe de lo asegurado, autorizando cada una de las escrituras de Préstamo Hipotecario a que, en caso de impago de la prima correspondiente por parte del Deudor (tomador) del seguro, BANCAJA, acreedor hipotecario, satisfaga por cuenta del Deudor el importe que corresponda a la prima de modo tal que siempre se encuentren satisfechas. ---

BANCAJA formaliza en este mismo acto la cesión aparejada a la emisión de los Certificados de Transmisión de Hipoteca de los derechos que le

NOTARIA DE D. ROBERTO PAREJO GAMIR • MADRID •

corresponden como beneficiaria de dichos contratos de seguro de daños suscritos por los Deudores o cualquier otra póliza de seguro que otorgue una cobertura equivalente. Corresponderán por tanto al Fondo, en cuanto titular de los Certificados de Transmisión de Hipoteca, todas las cantidades que le hubiera correspondido percibir a BANCAJA por este concepto. ----------

viii) La transmisión y tenencia de los Certificados de Transmisión de Hipoteca estará limitada a inversores institucionales o profesionales, no pudiendo ser adquiridas por el público no especializado.----------

ix) Debido a lo anterior y al carácter de inversor institucional del Fondo, la emisión de los Certificados de Transmisión de Hipoteca no será objeto de nota marginal en cada inscripción de las hipotecas en el Registro de la Propiedad. ---------

8.2 Transmisiones patrimoniales.----------

Los actos de emisión, transmisión, reembolso y cancelación de los Certificados de Transmisión de Hipoteca están exentos del Impuesto sobre

Transmisiones Patrimoniales y Actos Jurídicos Documentados, de acuerdo con lo previsto por el artículo 71 del Real Decreto 685/1982 de 17 de marzo. ----------

8.3 Reglas previstas para la sustitución de los Certificados de Transmisión de Hipoteca. ------

1. En el supuesto de amortización anticipada de Certificados de Transmisión de Hipoteca por reembolso anticipado del capital del Préstamo Hipotecario, no tendrá lugar la sustitución de los Certificados de Transmisión de Hipoteca afectados.

2. En el supuesto de que se detectara durante toda la vigencia de los Certificados de Transmisión de Hipoteca, que alguno de ellos no se ajustase a las declaraciones contenidas en la Estipulación 6.1 de la presente Escritura o a las características comunicadas por BANCAJA a la Sociedad Gestora, en el momento de la constitución del Fondo, por no hacerlo el Préstamo Hipotecario correspondiente, BANCAJA se compromete, previa conformidad de la Sociedad Gestora, a proceder de modo inmediato a la sustitución o, en su caso, a la amortización anticipada del Certificado de Transmisión de Hipoteca que se encuentre en dicha

41

NOTARIA DE D. ROBERTO PAREJO GAMIR • MADRID •

situación con sujeción a las siguientes reglas:----

a) La parte que tuviera conocimiento de la existencia de un Certificado de Transmisión de Hipoteca en tal circunstancia, sea BANCAJA o la Sociedad Gestora, lo pondrá en conocimiento de la otra parte. BANCAJA dispondrá de un plazo de cinco (5) Días Hábiles desde la referida notificación para remediar tal circunstancia en el caso de que fuera susceptible de subsanación, o para proceder a su sustitución.----------

b) La sustitución se realizará por el capital pendiente de reembolso más los intereses devengados y no satisfechos, y cualquier cantidad que le pudiera corresponder al Fondo hasta esa fecha por el Préstamos Hipotecario correspondiente al Certificado de Transmisión de Hipoteca objeto de sustitución.----------

Para proceder a la sustitución, BANCAJA comunicará a la Sociedad Gestora las características de los préstamos hipotecarios que propone ceder en nuevos certificados de transmisión de hipoteca que cumplieran las declaraciones

Certificado de Transmisión de Hipoteca afectado.---

e) En caso de amortización anticipada de Certificados de Transmisión de Hipoteca efectuada por BANCAJA tanto por razón de sustitución como por reembolso, BANCAJA dará de alta nuevamente en el activo de su balance los Préstamos Hipotecarios correspondientes en la fecha de amortización anticipada de los Certificados de Transmisión de Hipoteca afectados, y le corresponderán todos los derechos provenientes de estos Préstamos Hipotecarios que se devenguen desde la fecha de amortización o que se hubieran devengado y no hubieran vencido, así como los débitos vencidos y no satisfechos a esa misma fecha. ----------

9. DERECHOS CONFERIDOS AL FONDO POR LA SUSCRIPCIÓN DE LOS CERTIFICADOS DE TRANSMISIÓN DE HIPOTECA SOBRE LOS PRÉSTAMOS HIPOTECARIOS. --------

9.1 Derechos conferidos al Fondo.----------

En concreto, los Certificados de Transmisión de Hipoteca conferirán al Fondo en cuanto titular de los mismos, los siguientes derechos en relación con cada uno de los Préstamos Hipotecarios:--------

a) A percibir la totalidad de las cantidades que se devenguen por el reembolso del capital o

NOTARIA DE D. ROBERTO PAREJO GAMIR • MADRID •

principal de los Préstamos Hipotecarios.----------

b) A percibir la totalidad de las cantidades que se devenguen por los intereses ordinarios de los Préstamos Hipotecarios.----------

c) A percibir la totalidad de las cantidades que se devenguen por los intereses de demora de los Préstamos Hipotecarios. ----------

d) A percibir cualesquiera otras cantidades, bienes o derechos que sean percibidos en pago de principal, intereses o gastos de los Préstamos Hipotecarios, tanto por el precio de remate o importe determinado por resolución judicial o procedimiento notarial en la ejecución de las garantías hipotecarias, como por la enajenación o explotación de los inmuebles adjudicados o, como consecuencia de las citadas ejecuciones, en administración y posesión interina de los inmuebles en proceso de ejecución.----------

e) A percibir todos los posibles derechos o indemnizaciones que pudieran resultar a favor de BANCAJA, incluyendo no sólo las derivadas de los contratos de seguro aparejados a los Préstamos

Hipotecarios que son también cedidos al Fondo, sino también los derivados de cualquier derecho accesorio al Préstamo Hipotecario, excluidas las comisiones establecidas en cada uno de los Préstamos Hipotecarios que permanecerán en beneficio de BANCAJA.----------

Todos los derechos anteriormente mencionados se devengarán a favor del Fondo desde la fecha de emisión de los Certificados de Transmisión de Hipoteca. Los intereses incluirán además los intereses devengados y no vencidos desde la última fecha de liquidación de intereses de cada uno de los Préstamos Hipotecarios, anterior o igual a esta fecha de emisión de los Certificados de Transmisión de Hipoteca, y los intereses vencidos y no satisfechos a esta misma fecha. ----------

Los derechos del Fondo resultantes de los Certificados de Transmisión de Hipoteca están vinculados a los pagos realizados por los Deudores de los Préstamos Hipotecarios, y, por tanto quedan directamente afectados por la evolución, retrasos, anticipos o cualquier otra incidencia de los mismos.----------

Serán de cuenta del Fondo todos los posibles

NOTARIA DE D. ROBERTO PAREJO GAMIR • MADRID •

gastos o costas que pudieran resultar por cuenta de BANCAJA derivados de las actuaciones recuperatorias en caso de incumplimiento de las obligaciones por parte de los Deudores de los Préstamos Hipotecarios, incluido el ejercicio de la acción ejecutiva contra los mismos.----------

9.2 Régimen de retenciones de los pagos por intereses de los Certificados de Transmisión de Hipoteca. ----------

Los pagos realizados al Fondo, en concepto de interés o por otros rendimientos de los Certificados de Transmisión de Hipoteca no estarán sujetos a retención a cuenta del Impuesto sobre Sociedades, tal y como se establece en el del Real Decreto 537/1997, de 14 de abril, por el que se aprueba el Reglamento del Impuesto sobre Sociedades. ----------

Sección III: ADMINISTRACIÓN Y CUSTODIA DE LOS PRÉSTAMOS HIPOTECARIOS Y DEPÓSITO DE LOS CERTIFICADOS DE TRANSMISIÓN DE HIPOTECA. ----------

10. ADMINISTRACIÓN Y CUSTODIA DE LOS PRESTAMOS HIPOTECARIOS. ----------

BANCAJA, entidad emisora de los Certificados de Transmisión de Hipoteca que son suscritos por el Fondo, de conformidad con lo establecido en el artículo 61.3 del Real Decreto 685/1982, se obliga a ejercer la custodia y administración de los Préstamos Hipotecarios, regulándose por el Contrato de Administración de los Préstamos Hipotecarios y Depósito de los Certificados de Transmisión de Hipoteca (el "Contrato de Administración") las relaciones entre BANCAJA (en lo sucesivo y en cuanto a este Contrato el "Administrador") y el Fondo, representado por la Sociedad Gestora, en cuanto a la custodia y administración de los Préstamos Hipotecarios y el depósito de los títulos representativos de los Certificados de Transmisión de Hipoteca. Como contraprestación por la custodia, administración y gestión de los Préstamos Hipotecarios y depósito de los títulos representativos de los Certificados de Transmisión de Hipoteca, el Administrador tendrá derecho a recibir por periodos vencidos en cada una de las Fechas de Pago y durante el periodo de vigencia del Contrato de Administración, una comisión de administración subordinada igual al 0,01% anual,

45

NOTARIA DE D. ROBERTO PAREJO GAMIR • MADRID •

IVA incluido en caso de no exención, que se devengará sobre los días efectivos transcurridos y sobre el Saldo Vivo medio diario de los Préstamos Hipotecarios que administre durante cada Periodo de Devengo de Intereses. Si el Administrador fuera sustituido en dicha labor de administración, caso de ser ello legalmente posible, y adecuado por las circunstancias que concurrieran en el Administrador que pudieran impedir o dificultar el desarrollo correcto de dicha administración, la Sociedad Gestora estará facultada para modificar el porcentaje de comisión anterior en favor de la entidad sustituta que podrá ser superior a la establecida con BANCAJA en el Contrato de Administración. ----------

Si el Fondo, a través de su Sociedad Gestora, por carecer de liquidez suficiente de acuerdo con el Orden de Prelación de Pagos del Fondo, no abonara en una Fecha de Pago la totalidad de la comisión debida, las cantidades no pagadas se acumularán sin penalidad alguna a la comisión que deba abonarse en las siguientes Fechas de Pago,

Administrador en relación con aquellos en cuanto entidad emisora de los Certificados de Transmisión de Hipoteca, o cuando concluya la liquidación del Fondo una vez extinguido éste, sin perjuicio de la posible resolución anticipada del Contrato de Administración si fuera legalmente posible de conformidad con los términos del mismo.----------

10.2 Custodia de escrituras, documentos y archivos.----------

El Administrador mantendrá todas las escrituras, documentos y registros informáticos relativos a los Préstamos Hipotecarios y las pólizas de seguro de daños de los inmuebles hipotecados bajo custodia segura y no abandonará la posesión, custodia o control de los mismos si no media el previo consentimiento escrito de la Sociedad Gestora al efecto, salvo cuando un documento le fuere requerido para iniciar procedimientos para la ejecución de un Préstamo Hipotecario, o le fuere exigido por cualquier autoridad competente y previa información a la Sociedad Gestora. ----------

El Administrador facilitará razonablemente el acceso, en todo momento, a dichas escrituras,

NOTARIA DE D. ROBERTO PAREJO GAMIR • MADRID •

documentos y registros, a la Sociedad Gestora o a los auditores del Fondo, debidamente autorizados por ésta. Asimismo, si así lo solicita la Sociedad Gestora, facilitará, dentro de los dos (2) Días Hábiles siguientes a dicha solicitud y libre de gastos, copia o fotocopia de cualquiera de dichas escrituras y documentos. ----------

10.3 Gestión de cobros.----------

El Administrador continuará con la gestión de cobro de todas las cantidades que corresponda satisfacer a los Deudores derivadas de los Préstamos Hipotecarios, así como cualquier otro concepto incluyendo los correspondientes a los contratos de seguro sobre los inmuebles hipotecados en garantía de los Préstamos Hipotecarios. El Administrador pondrá la debida diligencia para que los pagos que deban realizar los Deudores, sean cobrados de acuerdo con los términos y condiciones contractuales de los Préstamos Hipotecarios.-------

Las cantidades que el Administrador reciba derivadas de los Préstamos Hipotecarios, éste las ingresará en su integridad al Fondo en la Cuenta de

Tesorería el séptimo día posterior al día en que fueren recibidos por el Administrador, o, en caso de no ser aquel un día hábil, el siguiente día hábil, valor ese mismo día, según los términos y condiciones establecidos. A estos efectos, se considerarán días hábiles todos los que lo sean con arreglo al sector Cajas de Ahorro de la ciudad de Valencia.----------

La Sociedad Gestora podrá modificar los plazos, las fechas de cobro y forma de ingreso en cualquier momento durante la vigencia del Contrato de Administración, siempre que no se perjudique la calificación otorgada a los Bonos por las Agencias de Calificación.----------

El Administrador en ningún caso abonará cantidad alguna al Fondo que no hubiere recibido previamente de los Deudores en pago de los Préstamos Hipotecarios.----------

10.4 Fijación del tipo de interés.----------

Dado que los Préstamos Hipotecarios son a tipo de interés variable, sin perjuicio de su posible renegociación a un tipo de interés fijo, el Administrador continuará fijando los tipos de interés aplicables a cada uno de los de los

NOTARIA DE D. ROBERTO PAREJO GAMIR • MADRID •

periodos de interés conforme a lo establecido en los correspondientes Préstamos Hipotecarios, formulando las comunicaciones y notificaciones que se establezcan al efecto en los respectivos contratos. ----------

10. 5. Seguros de daños de los inmuebles hipotecados.----------

El Administrador no deberá tomar ni omitir la adopción de ninguna medida cuyo resultado sea la anulación de cualquier póliza de seguro de daños de los inmuebles hipotecados o que reduzca el importe a pagar en cualquier reclamación sobre la misma. El Administrador deberá poner la debida diligencia y, en cualquier caso, ejercitar los derechos que las pólizas de seguro o los Préstamos Hipotecarios le confieran al objeto de mantener en vigor y con plenos efectos dichas pólizas (o cualquier otra póliza que otorgue una cobertura equivalente) en relación con cada Préstamo Hipotecario y el respectivo inmueble al que se refiera el Préstamo Hipotecario. ----------

El Administrador estará obligado a anticipar

el pago de las primas referidas a las pólizas que no hayan sido satisfechas por los Deudores, siempre que tuviera conocimiento de dicha circunstancia, sin perjuicio de su derecho a obtener el reembolso del Fondo de las cantidades satisfechas.----------

El Administrador, en caso de siniestro, deberá coordinar las actuaciones para el cobro de las indemnizaciones derivadas de las pólizas de seguro de daños de los inmuebles de acuerdo con los términos y condiciones de los Préstamos Hipotecarios y de las propias pólizas, abonando al Fondo las cantidades cobradas.----------

10.6 Información.----------

El Administrador deberá comunicar periódicamente a la Sociedad Gestora la información relacionada con las características individuales de cada uno de los Préstamos Hipotecarios, con el cumplimiento por los Deudores de las obligaciones derivadas para ellos de los Préstamos Hipotecarios, con la situación de morosidad y con las modificaciones habidas en las características de los Préstamos Hipotecarios, y con las actuaciones en caso de demora, las actuaciones judiciales y subasta de inmuebles, todo ello por los

NOTARIA DE D. ROBERTO PAREJO GAMIR • MADRID •

procedimientos y con la periodicidad establecidos en el Contrato de Administración.----------

Asimismo, el Administrador deberá preparar y entregar a la Sociedad Gestora la información adicional que, en relación con los Préstamos Hipotecarios o los derechos derivados de los mismos, la Sociedad Gestora razonablemente solicite y, en especial, la documentación precisa para el inicio, en su caso, por la Sociedad Gestora, de acciones judiciales. ----------

10.7 Responsabilidad del Administrador.-------

En ningún caso el Administrador tendrá responsabilidad alguna en relación con las obligaciones de la Sociedad Gestora en su condición de administrador del Fondo y gestor de los intereses de los titulares de los Bonos, ni en relación con las obligaciones de los Deudores derivadas de los Préstamos Hipotecarios, y ello sin perjuicio de las responsabilidades por él asumidas en la presente Escritura en cuanto entidad emisora de los Certificados de Transmisión de Hipoteca suscritos por el Fondo. ----------

El Administrador asume la obligación de indemnizar al Fondo o a su Sociedad Gestora de cualquier daño, pérdida o gasto en el que éstos hubieran incurrido por razón del incumplimiento por parte del Administrador de sus obligaciones de custodia, administración e información de los Préstamos Hipotecarios y custodia de los títulos representativos de los Certificados de Transmisión de Hipoteca. ----------

10.8 Subrogación de los Préstamos Hipotecarios. ----------

El Administrador estará autorizado para permitir subrogaciones de la posición del Deudor en los contratos de los Préstamos Hipotecarios, exclusivamente en los supuestos en que las características del nuevo deudor hipotecario sean similares a las del antiguo y las mismas se ajusten a los criterios de concesión de préstamos hipotecarios, descritos en el "Memorándum de BANCAJA sobre los criterios de concesión de préstamos hipotecarios", **ANEXO 7** a la presente Escritura, y siempre que los gastos derivados de esta modificación sean en su integridad por cuenta de los Deudores. La Sociedad Gestora podrá limitar

NOTARIA DE D. ROBERTO PAREJO GAMIR • MADRID •

total o parcialmente esta potestad del Administrador o establecer condiciones a la misma, en el caso de que pudieran derivarse consecuencias que perjudiquen, en forma alguna, la calificación otorgada a los Bonos por las Agencias de Calificación.----------

El Deudor podrá instar al Administrador la subrogación de los Préstamos Hipotecarios al amparo de lo dispuesto en la Ley 2/1994 sobre subrogación y modificación de préstamos hipotecarios. La subrogación de un nuevo acreedor en el Préstamo Hipotecario y el consiguiente abono de la cantidad adeudada producirá la amortización anticipada del Préstamo Hipotecario y del Certificado de Transmisión de Hipoteca correspondiente.----------

10.9 Facultades y actuaciones en relación con procesos de renegociación de los Préstamos Hipotecarios. ----------

El Administrador no podrá cancelar voluntariamente las hipotecas que garantizan los Préstamos Hipotecarios por causa distinta del pago del Préstamo Hipotecario, renunciar o transigir

sobre ellas, condonar los Préstamos Hipotecarios en todo o en parte o prorrogarlos, ni en general realizar cualquier acto que disminuya el rango, la eficacia jurídica o el valor económico de la hipoteca o de los Préstamos Hipotecarios, sin perjuicio de que proceda a atender las peticiones de los Deudores con igual diligencia y procedimiento que de si de préstamos que no hubieran sido objeto de cesión se tratase.---------

No obstante lo anterior, la Sociedad Gestora, en su calidad de gestor de negocios ajenos y atendiendo las solicitudes de los Deudores al Administrador directamente o en el ejercicio de la Ley 2/1994, podrá dar instrucciones al Administrador con carácter previo o autorizarle para que acuerde con el Deudor, en los términos y condiciones previstos en este apartado, la novación modificativa de los Préstamos Hipotecarios en cuestión, bien sea por la renegociación del tipo de interés bien por el alargamiento del plazo de vencimiento, siempre que en virtud de dichas novaciones no se perjudique el rango de los Préstamos Hipotecarios.----------

a) Renegociación del tipo de interés.-------

51

NOTARIA DE D. ROBERTO PAREJO GAMIR • MADRID •

1. En ningún caso, el Administrador podrá entablar por su propia iniciativa, sin que medie solicitud del Deudor, renegociaciones del tipo de interés que puedan resultar en una disminución del tipo de interés aplicable a un Préstamo Hipotecario. En cualquier caso toda renegociación del tipo de interés de los Préstamos Hipotecarios esté o no habilitada genéricamente, deberá acometerse y resolverse teniendo en cuenta los intereses del Fondo.----------

Sin perjuicio de lo que seguidamente se determina, toda renegociación suscrita por el Administrador, se producirá exclusivamente con el consentimiento escrito de la Sociedad Gestora, en representación del Fondo, conviniendo el Administrador en solicitar dicho consentimiento de la Sociedad Gestora tan pronto como tenga conocimiento de que un Deudor solicite una renegociación. No obstante, la Sociedad Gestora podrá autorizar al Administrador a entablar y a aceptar renegociaciones del tipo de interés aplicable a los Préstamos Hipotecarios, solicitadas

por los Deudores, sin necesidad del consentimiento escrito de la Sociedad Gestora, sujetas a una serie de requisitos generales.----------

La Sociedad Gestora, en representación del Fondo, podrá, en cualquier momento durante la vigencia del Contrato, cancelar, dejar en suspenso o modificar los requisitos de la habilitación para la renegociación por parte del Administrador que le hubiere previamente determinado.----------

El Administrador deberá observar al renegociar la cláusula del tipo de interés de los Préstamos Hipotecarios que las nuevas condiciones sean a tipo de interés de mercado y no sean distintas a las que el propio Administrador estuviera aplicando en la renegociación o en la concesión de sus préstamos hipotecarios tanto a tipo de interés variable como fijo. A estos efectos, se considerará tipo de interés de mercado el tipo de interés ofrecido por el Administrador en el mercado español para préstamos concedidos a personas físicas con garantía de hipoteca inmobiliaria con importes, clase de bien inmueble hipotecado y condiciones sustancialmente similares al Préstamo Hipotecario objeto de renegociación.---

52

NOTARIA DE D. ROBERTO PAREJO GAMIR • MADRID •

2. En ningún caso la renegociación del tipo de interés aplicable a un Préstamo Hipotecario tendrá como resultado su modificación (i) a un tipo de interés variable con un índice de referencia para su determinación distinto de los tipos o índice de referencia del mercado hipotecario, establecidos en el apartado 3 de la norma sexta bis de la Circular nº. 8/1990, de 7 de septiembre, del Banco de España, y (ii) que el margen o diferencial medio ponderado por el principal pendiente de vencimiento de los Préstamos Hipotecarios (incluido el margen que pudiera resultar de la renegociación a tipo de interés fijo según lo previsto en el apartado 3 siguiente) no sea superior a 50 puntos básicos porcentuales sobre los tipos o índice de referencia Euribor o Mibor. Para el caso de los Préstamos Hipotecarios con índices de referencia distintos a los tipos o índice Euribor o Mibor o que sean renegociados a tipo de interés fijo, se estará a lo dispuesto en el apartado 3 siguiente para la homogeneización en términos de margen sobre

un índice de referencia Euribor o Mibor a los efectos previstos en el presente apartado.---------

3. A efectos del apartado 2 inmediatamente anterior:----------

(i) Se considerará como margen o diferencial del Préstamo Hipotecario a tipo de interés variable con índice de referencia distinto a los tipos o índices Euribor o Mibor, el resultado de incrementar o reducir el margen aplicable del Préstamo Hipotecario en la diferencia entre las medias simples de los valores de los tres (3) últimos meses, publicados por el Banco de España, del (a) índice de referencia correspondiente al Préstamo Hipotecario y del (b) índice EURIBOR a un año (Referencia interbancaria a un año).----------

(ii) Se considerará como margen del Préstamo Hipotecario novado a tipo de interés fijo, la diferencia entre el tipo de interés fijo aplicable al Préstamo Hipotecario y el tipo de interés fijo EURIBOR BASIS de la pantalla de Reuters ISDAFIX2, o cualquier otra que pudiera reemplazarla, correspondiente a las 11:00AM CET del día en que tenga efecto el nuevo tipo de interés fijo correspondiente al plazo de la vida media del

53

Préstamo Hipotecario según su nuevo calendario de amortización. En defecto de un tipo de interés fijo EURIBOR BASIS al mismo plazo, éste se calculará por la interpolación lineal entre los tipos de interés fijos EURIBOR BASIS, a los plazos inferior y superior más próximos a la vida media del Préstamo Hipotecario.----------

Cálculo de la vida media de un Préstamo Hipotecario novado a tipo de interés fijo: media de los plazos desde la fecha de efectividad de la novación hasta cada una de las fechas de liquidación del Préstamo Hipotecario, utilizando como ponderaciones los pesos de principal a amortizar en cada fecha de liquidación conforme al sistema de amortización que le sea de aplicación, sobre el importe del principal pendiente de vencimiento, de acuerdo con la siguiente expresión:

$$V = \frac{\sum (P \times d)}{T} \times \frac{1}{365}$$

Donde:----------

V = Vida media del Préstamo Hipotecario novado a tipo de interés fijo expresada en años.---

P = Principal a amortizar en cada fecha de liquidación conforme al sistema de amortización que le sea de aplicación.----------

d = Número de días transcurridos desde la fecha de efectividad de la novación hasta la fecha de liquidación correspondiente.----------

T = Principal pendiente de vencimiento a la fecha de efectividad de la novación.----------

b) Alargamiento del plazo de vencimiento.---

La fecha de vencimiento final o de última amortización de los Préstamos Hipotecarios podrá ser postergada ("alargamiento del plazo") con sujeción a las siguientes reglas y limitaciones:---

(i) En ningún caso el Administrador podrá entablar por su propia iniciativa, es decir, sin que medie solicitud del Deudor, la modificación de la fecha del vencimiento final del Préstamo Hipotecario, de la que pueda resultar un alargamiento del mismo. El Administrador sin incentivar el alargamiento del plazo, deberá actuar en relación con dicho alargamiento teniendo siempre presentes los intereses del Fondo.----------

(ii) El importe a que ascienda la suma del capital o principal cedido al Fondo de los

NOTARIA DE D. ROBERTO PAREJO GAMIR • MADRID •

Préstamos Hipotecarios sobre los que se produzca el alargamiento del plazo de vencimiento no podrá superar el 10,00% del importe nominal de la Emisión de Bonos.----------

(iii) El alargamiento del plazo de un Préstamo Hipotecario concreto se podrá llevar a cabo siempre que se cumplan los siguientes requisitos:----------

a) Que, en todo caso, se mantenga o se reduzca la periodicidad de las cuotas de amortización del capital o principal del Préstamo Hipotecario, pero manteniendo el mismo sistema de amortización.------

b) Que la nueva fecha de vencimiento final o última amortización, sea como máximo el 30 de noviembre de 2033. ----------

(iv) La Sociedad Gestora, en representación del Fondo, podrá en cualquier momento durante la vigencia del Contrato de Administración, cancelar o dejar en suspenso la habilitación para el alargamiento del plazo por parte del Administrador.

En caso de llegar a producirse cualquier renegociación del tipo de interés de un Préstamo Hipotecario, o de sus vencimientos, se procederá

Real Decreto 685/1982, y que son asimismo de aplicación para los certificados de transmisión de hipoteca:----------

(i) Compeler al Administrador para que inste la ejecución hipotecaria.----------

(ii) Concurrir en igualdad de derechos con BANCAJA, en cuanto entidad emisora de los Certificados de Transmisión de Hipoteca, en la ejecución que ésta siga contra el Deudor, personándose a tal efecto en cualquier procedimiento de ejecución instado por aquel.-----

(iii) Si el Administrador no inicia el procedimiento dentro de los sesenta (60) días naturales desde la diligencia notarial de requerimiento de pago de la deuda, la Sociedad Gestora, en representación y por cuenta del Fondo, quedará legitimada subsidiariamente para ejercitar la acción hipotecaria del Préstamo Hipotecario tanto por principal como por intereses.----------

(iv) En caso de paralización del procedimiento seguido por el Administrador, el Fondo, debidamente representado por la Sociedad Gestora, podrá subrogarse en la posición de aquel y continuar el procedimiento de ejecución, sin necesidad del

57

NOTARIA DE D. ROBERTO PAREJO GAMIR • MADRID •

transcurso del plazo señalado.----------

En los casos previstos en los párrafos (iii) y (iv), la Sociedad Gestora, en representación y por cuenta del Fondo, podrá instar del Juez o Notario competente la incoación o continuación del correspondiente procedimiento de ejecución hipotecaria, acompañando a su demanda el título original del Certificado de Transmisión de Hipoteca, el requerimiento notarial previsto en el apartado (iii) precedente y certificación registral de inscripción y subsistencia de la hipoteca. El Administrador quedará obligado a emitir una certificación del saldo existente del Préstamo Hipotecario. ----------

Por si legalmente fuere preciso, y a los efectos de lo dispuesto en la Ley de Enjuiciamiento Civil, BANCAJA otorga en este acto un poder irrevocable, tan amplio y bastante como sea necesario en Derecho para que la Sociedad Gestora, actuando en nombre y representación de BANCAJA pueda requerir notarialmente al deudor de cualquiera de los Préstamos Hipotecarios el pago de

calificación otorgada a los Bonos por las Agencias de Calificación y que aquél acepte las obligaciones recogidas en el Contrato de Administración o, en su caso, en un nuevo contrato de administración.------

Asimismo, en caso de quiebra o insolvencia, o indicios de ambas, de intervención por el Banco de España, liquidación o sustitución del Administrador, la Sociedad Gestora podrá requerir al Administrador para que notifique a los Deudores la transmisión al Fondo de los Préstamos Hipotecarios pendientes de reembolso, así como que los pagos derivados de los mismos sólo tendrán carácter liberatorio si se efectúan en la Cuenta de Tesorería abierta a nombre del Fondo. No obstante, tanto en caso de que el Administrador no hubiese cumplido la notificación a los Deudores dentro de los cinco (5) Días Hábiles siguientes a la recepción del requerimiento como en caso de quiebra o liquidación del Administrador, será la propia Sociedad Gestora, directamente o, en su caso, a través de un nuevo Administrador que hubiere designado, la que efectúe la notificación a los Deudores. ----------

Producida la terminación anticipada del

NOTARIA DE D. ROBERTO PAREJO GAMIR • MADRID •

Contrato de Administración, el Administrador pondrá a disposición del nuevo Administrador, a requerimiento de la Sociedad Gestora y en la forma que la misma determine, los documentos y registros informáticos necesarios para que éste desarrolle las actividades que le correspondan.----------

11. ENTREGA Y DEPÓSITO DE LOS CERTIFICADOS DE TRANSMISIÓN DE HIPOTECA. ----------

El título nominativo múltiple comprensivo de los trece mil cuatrocientos setenta y seis (13.476) Certificados de Transmisión de Hipoteca suscritos por el Fondo, queda depositado en BANCAJA, regulándose las relaciones entre la Sociedad Gestora, en representación del Fondo, y BANCAJA por el Contrato de Administración de los Préstamos Hipotecarios y Depósito de los Certificados de Transmisión de Hipoteca. Dicho depósito se constituye en beneficio del Fondo de forma que BANCAJA custodiará los títulos de los Certificados de Transmisión de Hipoteca depositados, siguiendo instrucciones de la Sociedad Gestora.----------

Sección IV: EMISIÓN DE LOS BONOS DE

TITULIZACIÓN. ----------

La Sociedad Gestora, actuando como representante legal del Fondo constituido en esta Escritura pública, acuerda realizar con cargo al mismo la presente emisión de Bonos de conformidad con lo previsto en el Real Decreto 926/1998, de 14 de mayo, la Ley 19/1992, en lo que resulte aplicable, y sujeto a los términos y condiciones que se determinan en las Estipulaciones y apartados de esta Sección IV. ----------

12. CARACTERÍSTICAS DE LA EMISIÓN DE LOS BONOS- ----------

12.1 Importe de la emisión.----------

El importe total de la Emisión de Bonos asciende a seiscientos noventa millones (690.000.000,00) de euros de valor nominal, y está constituida por seis mil novecientos (6.900) Bonos denominados en euros y agrupados en cuatro Series de Bonos distribuidas de la siguiente manera:------

i) Serie A por importe nominal total de seiscientos treinta millones seiscientos mil (630.600.000,00) euros integrada por seis mil trescientos seis (6.306) Bonos de cien mil (100.000) euros de valor nominal unitario,

NOTARIA DE D. ROBERTO PAREJO GAMIR • MADRID •

Contrato de Administración, el Administrador pondrá a disposición del nuevo Administrador, a requerimiento de la Sociedad Gestora y en la forma que la misma determine, los documentos y registros informáticos necesarios para que éste desarrolle las actividades que le correspondan.----------

11. ENTREGA Y DEPÓSITO DE LOS CERTIFICADOS DE TRANSMISIÓN DE HIPOTECA. ----------

El título nominativo múltiple comprensivo de los trece mil cuatrocientos setenta y seis (13.476) Certificados de Transmisión de Hipoteca suscritos por el Fondo, queda depositado en BANCAJA, regulándose las relaciones entre la Sociedad Gestora, en representación del Fondo, y BANCAJA por el Contrato de Administración de los Préstamos Hipotecarios y Depósito de los Certificados de Transmisión de Hipoteca. Dicho depósito se constituye en beneficio del Fondo de forma que BANCAJA custodiará los títulos de los Certificados de Transmisión de Hipoteca depositados, siguiendo instrucciones de la Sociedad Gestora.----------

Sección IV: EMISIÓN DE LOS BONOS DE

TITULIZACIÓN. ----------

La Sociedad Gestora, actuando como representante legal del Fondo constituido en esta Escritura pública, acuerda realizar con cargo al mismo la presente emisión de Bonos de conformidad con lo previsto en el Real Decreto 926/1998, de 14 de mayo, la Ley 19/1992, en lo que resulte aplicable, y sujeto a los términos y condiciones que se determinan en las Estipulaciones y apartados de esta Sección IV. ----------

12. CARACTERÍSTICAS DE LA EMISIÓN DE LOS BONOS- ----------

12.1 Importe de la emisión.----------

El importe total de la Emisión de Bonos asciende a seiscientos noventa millones (690.000.000,00) de euros de valor nominal, y está constituida por seis mil novecientos (6.900) Bonos denominados en euros y agrupados en cuatro Series de Bonos distribuidas de la siguiente manera:------

i) Serie A por importe nominal total de seiscientos treinta millones seiscientos mil (630.600.000,00) euros integrada por seis mil trescientos seis (6.306) Bonos de cien mil (100.000) euros de valor nominal unitario,

61

representados mediante anotaciones en cuenta.------

ii) Serie B por importe nominal total de catorce millones quinientos mil (14.500.000,00) euros integrada por ciento cuarenta y cinco (145) Bonos de cien mil (100.000) euros de valor nominal unitario, representados mediante anotaciones en cuenta.----------

iii) Serie C por importe nominal total de treinta y un millones cien mil (31.100.000,00) euros integrada por trescientos once (311) Bonos de cien mil (100.000) euros de valor nominal unitario, representados mediante anotaciones en cuenta.------

iv) Serie D por importe nominal total de trece millones ochocientos mil (13.800.000,00) euros integrada por ciento treinta y ocho (138) Bonos de cien mil (100.000) euros de valor nominal unitario, representados mediante anotaciones en cuenta.----------

Los Bonos de la Serie B se encuentran postergados en el pago de intereses y de reembolso del principal, respecto a los Bonos de la Serie A, de conformidad con lo previsto en el Orden de

Prelación de Pagos del Fondo.----------

Los Bonos de la Serie C se encuentran postergados en el pago de intereses y de reembolso del principal, respecto a los Bonos de las Series A y B, de conformidad con lo previsto en el Orden de Prelación de Pagos del Fondo.----------

Los Bonos de la Serie D se encuentran postergados en el pago de intereses y de reembolso del principal, respecto a los Bonos de las Series A, B y C, de conformidad con lo previsto en el Orden de Prelación de Pagos del Fondo.----------

La suscripción o tenencia de Bonos de una Serie no implica la suscripción o tenencia de los Bonos de las otras Series.----------

12.2 Los Bonos se pondrán en circulación en la Fecha de Desembolso, una vez concluido el Periodo de Suscripción y efectuado el desembolso. En Acta Notarial se hará constar expresamente el cierre de la emisión y la suscripción y desembolso de los Bonos cuyo precio se aplicará al pago de los Certificados de Transmisión de Hipoteca, entregándose copia de dicha Acta Notarial de cierre de la emisión a la Comisión Nacional del Mercado de Valores. ----------

NOTARIA DE D. ROBERTO PAREJO GAMIR • MADRID •

12.3 Forma de representación.----------

Los Bonos se representarán exclusivamente por medio de anotaciones en cuenta, surtiendo la presente Escritura los efectos previstos en el artículo 6 de la Ley del Mercado de Valores, de acuerdo con lo dispuesto en el artículo 5.9 de la Ley 19/1992, y con sujeción a lo establecido en la Estipulación 16 de esta Escritura.----------

12.4 Interés nominal.----------

Los Bonos de cada una de las Series devengarán, desde la Fecha de Desembolso hasta el total vencimiento de los mismos, un interés nominal anual, variable trimestralmente y con pago trimestral, que será el que resulte de aplicar los criterios establecidos a continuación para cada una de las Series. ----------

Dicho tipo de interés nominal anual resultante (el "Tipo de Interés Nominal") para cada una de las Series se pagará por Periodos de Devengo de Intereses vencidos en cada Fecha de Pago sobre el Saldo de Principal Pendiente de los Bonos de cada Serie, siempre que el Fondo cuente con liquidez

suficiente de acuerdo con el Orden de Prelación de Pagos.----------

Las retenciones, contribuciones e impuestos establecidos o que se establezcan en el futuro sobre el capital, intereses o rendimientos de los Bonos, correrán a cargo exclusivo de los titulares de los Bonos, y su importe será deducido, en su caso, por la Sociedad Gestora, en representación y por cuenta del Fondo, en la forma legalmente establecida. ----------

a) Devengo de intereses.----------

A efectos del devengo de intereses, la duración de cada Serie de Bonos se dividirá en sucesivos periodos de devengo de intereses ("Periodos de Devengo de Intereses") comprensivos de los días efectivos transcurridos entre cada dos Fechas de Pago consecutivas, incluyendo en cada Periodo de Devengo de Intereses la Fecha de Pago inicial, y excluyendo la Fecha de Pago final. Excepcionalmente, el primer Periodo de Devengo de Intereses tendrá una duración equivalente a los días transcurridos entre la Fecha de Desembolso, incluida, y la primera Fecha de Pago, el 17 de agosto de 2004, excluida.----------

NOTARIA DE D. ROBERTO PAREJO GAMIR • MADRID •

El tipo de interés nominal se devengará sobre los días efectivos transcurridos de cada Periodo de Devengo de Intereses para el que hubiere sido determinado, calculándose sobre la base de un año compuesto por 360 días. ----------

b) Tipo de Interés Nominal.----------

El Tipo de Interés Nominal aplicable a cada una de las Series y determinado para cada Periodo de Devengo de Intereses será el que resulte de sumar:----------

(i)el Tipo de Interés de Referencia, según se establece en el apartado siguiente, y----------

(ii) un margen para cada una de las Series según el siguiente detalle:----------

- Serie A: margen comprendido entre el 0,16% y el 0,24%, ambos incluidos.----------
- Serie B: margen comprendido entre el 0,20% y el 0,40%, ambos incluidos.----------
- Serie C: margen comprendido entre el 0,40% y el 0,65%, ambos incluidos.----------
- Serie D: margen comprendido entre el 0,80% y el 1,25%, ambos incluidos.----------

publica en las páginas electrónicas EURIBOR01, suministrada por Reuters, y 248, suministrada por Dow Jones Markets (Bridge Telerate), o cualquier otra página que pudiera reemplazarlas en estos servicios. ----------

Excepcionalmente, el Tipo de Interés de Referencia para el primer Periodo de Devengo de Intereses será el que resulte de la interpolación lineal entre el tipo Euribor a un (1) mes y el tipo Euribor a tres (3) meses de vencimiento, fijados a las 11:00 horas de la mañana (hora CET) del tercer Día Hábil anterior a la Fecha de Desembolso, teniendo en cuenta el número de días del primer Periodo de Devengo de Intereses. El cálculo del Tipo de Interés de Referencia para el primer Periodo de Devengo de Intereses se realizará con arreglo a la siguiente fórmula:----------

IR = [((D-30)/60) x E3] + [(1-((D-30)/60)) x E1] ----------

Donde: ----------

IR = Tipo de Interés de Referencia para el primer Periodo de Devengo de Intereses.----------

D = Número de días del primer Periodo de Devengo de Intereses. ----------

65

E1 = Tipo Euribor a un (1) mes de vencimiento.

E3 = Tipo Euribor a tres (3) meses de vencimiento. ----------

Actualmente, el tipo Euribor es el tipo de oferta de depósitos interbancarios a plazo en euros calculado como la media diaria de las cotizaciones suministradas para trece plazos de vencimiento por un panel compuesto por 57 Bancos, entre los más activos de la zona Euro. El tipo es cotizado en base al cómputo de los días reales al vencimiento y año compuesto por 360 días, y es fijado a las 11:00 horas de la mañana (hora CET), expresado con tres cifras decimales.----------

Las definiciones relativas al tipo Euribor que fueran aprobadas por la FBE y por la Asociación Cambista Internacional (ACI) complementarias a la actual definición del tipo Euribor, se considerarán introducidas a los efectos del Tipo de Interés de Referencia relativo al tipo Euribor sin necesidad de modificación de los presentes términos del Tipo de Interés de Referencia ni de notificación a los titulares de los Bonos por la Sociedad Gestora.----

sucesivos Periodos de Devengo de Intereses, se comunicarán a los titulares de los Bonos en el plazo y la forma previstos en la Estipulación 20 a) y c). ----------

12.5 Fórmula para el cálculo de los intereses.

El cálculo de la liquidación de intereses correspondiente a los Bonos de cada una de las Series que han de ser pagados en cada Fecha de Pago para cada Periodo de Devengo de Intereses, se llevará a cabo con arreglo a la siguiente fórmula:-

$$I = P \times \frac{R}{100} \times \frac{d}{360}$$

Donde:----------

I = Intereses a pagar en una Fecha de Pago determinada.----------

P = Saldo de Principal Pendiente de los Bonos de la Serie al comienzo del Periodo de Devengo de Intereses correspondiente a dicha Fecha de Pago.---

R = Tipo de Interés Nominal de la Serie expresado en porcentaje anual.----------

d = Número de días efectivos que correspondan a cada Periodo de Devengo de Intereses.----------

12.6 Mención simple al número de orden que en la prelación de pagos del Fondo ocupan los pagos de intereses de los Bonos: ----------

NOTARIA DE D. ROBERTO PAREJO GAMIR • MADRID •

El pago de intereses devengados por los Bonos de la Serie A ocupa el tercer (3°) lugar de la aplicación de Fondos Disponibles del Orden de Prelación de Pagos establecido en la Estipulación 21 de la presente Escritura.----------

El pago de intereses devengados por los Bonos de la Serie B ocupa el cuarto (4°) lugar de la aplicación de Fondos Disponibles del Orden de Prelación de Pagos establecido en la Estipulación 21 de la presente Escritura, salvo que tuviera lugar la situación prevista en el mismo apartado para su postergamiento, en cuyo caso ocupará el octavo (8°) lugar del citado Orden de Prelación de Pagos.----------

El pago de intereses devengados por los Bonos de la Serie C ocupa el quinto (5°) lugar en la aplicación de Fondos Disponibles del Orden de Prelación de Pagos establecido en la Estipulación 21 de la presente Escritura, salvo que tuviera lugar la situación prevista en el mismo apartado para su postergamiento, en cuyo caso ocupará el décimo (10°) lugar.----------

El pago de intereses devengados por los Bonos de la Serie D ocupa el sexto (6°) lugar en la aplicación de Fondos Disponibles del Orden de Prelación de Pagos establecido en la Estipulación 21 de la presente Escritura, salvo que tuviera lugar la situación prevista en el mismo apartado para su postergamiento, en cuyo caso ocupará el duodécimo (12°) lugar.----------

12.7 Fechas, lugar, entidades y procedimiento para el pago de los intereses. ----------

Los intereses de los Bonos de cada una de las Series se pagarán hasta la amortización final de los mismos por Periodos de Devengo de Intereses vencidos, los días 17 de febrero, 17 de mayo, 17 de agosto y 17 de noviembre o, en caso de que alguno de estos días no fuera un Día Hábil, el siguiente Día Hábil (cada una de estas fechas, una "Fecha de Pago"), con arreglo a las condiciones fijadas en la Estipulación 12.4 de la presente Escritura.--------

En caso de que alguno de los días 17 de febrero, 17 de mayo, 17 de agosto y 17 de noviembre, no fuera un Día Hábil, será Fecha de Pago el Día Hábil inmediatamente posterior, devengándose los intereses correspondientes al

NOTARIA DE D. ROBERTO PAREJO GAMIR • MADRID •

Periodo de Devengo de Intereses en curso, hasta el mencionado primer Día Hábil, no incluido.----------

La primera Fecha de Pago de intereses para los Bonos de cada una de las Series tendrá lugar el 17 de agosto de 2004, devengándose los mismos al tipo de interés nominal correspondiente desde la Fecha de Desembolso por los suscriptores, incluida, hasta el 17 de agosto de 2004, excluido.----------

A los efectos de la presente Emisión de Bonos, se considerarán días hábiles ("Días Hábiles") todos los días que no sean:----------

- sábado,----------
- domingo,----------
- festivo en Madrid capital, o----------
- inhábil del calendario TARGET (Trans European Automated Real-Time Gross Settlement Express Transfer System).----------

Tanto los intereses que resulten a favor de los tenedores de los Bonos de cada una de las Series, como, si fuera el caso, el importe de los intereses devengados y no satisfechos, se comunicarán a los mismos, en la forma descrita en

de los Bonos serán por cuenta del Fondo. ----------

12.9 Amortización de los Bonos.----------

12.9.1 Precio de reembolso de los Bonos.------

El precio de reembolso para los Bonos de las Series será cien mil (100.000) euros por Bono, equivalente al 100 por ciento de su valor nominal, pagadero conforme a lo establecido a continuación.-

Todos y cada uno de los Bonos de una misma Serie serán amortizados en igual cuantía mediante la reducción del nominal de cada uno de ellos.-----

12.9.2 Características específicas de la Amortización de cada una de las Series de Bonos.--

12.9.2.1 Amortización de los Bonos de la Serie A.----------

La amortización del principal de los Bonos de la Serie A se realizará mediante amortizaciones parciales en cada una de las Fechas de Pago desde su inicio en la Fecha de Pago correspondiente al 17 de febrero de 2006 hasta completar su importe nominal total, por el importe de los Fondos Disponibles para Amortización aplicado en cada Fecha de Pago a la amortización de la Serie A, conforme a las reglas de Distribución de los Fondos Disponibles para Amortización entre cada Serie que

71

NOTARIA DE D. ROBERTO PAREJO GAMIR • MADRID •

se recogen en las Estipulaciones 12.9.3.1.6 y 21.4.2 de la presente Escritura, que será distribuido a prorrata entre los Bonos de la propia Serie A mediante la reducción del nominal de cada Bono de la Serie A. La primera amortización parcial de los Bonos de la Serie A tendrá lugar en la primera Fecha de Pago correspondiente al 17 de febrero de 2006.----------

La amortización final de los Bonos de la Serie A será en la Fecha de Vencimiento Final (17 de noviembre de 2035 o, si este día no fuera Hábil, el siguiente Día Hábil), sin perjuicio de las amortizaciones parciales previstas y de que la Sociedad Gestora, en representación y por cuenta del Fondo, y de conformidad con lo previsto en la Estipulación 12.9.3.2 de la presente Escritura, proceda a la Amortización Anticipada de la Emisión de Bonos con anterioridad a la Fecha de Vencimiento Final.----------

12.9.2.2 Amortización de los Bonos de la Serie B.----------

La amortización del principal de los Bonos de

la Serie B se realizará mediante amortizaciones parciales en cada una de las Fechas de Pago desde que comience su amortización hasta completar su importe nominal total, por el importe de los Fondos Disponibles para Amortización aplicado en cada Fecha de Pago a la amortización de la Serie B, conforme a las reglas de Distribución de los Fondos Disponibles para Amortización entre cada Serie que se recogen en las Estipulaciones 12.9.3.1.6 y 21.4.2 de la presente Escritura, que será distribuido a prorrata entre los Bonos de la propia Serie B mediante la reducción del nominal de cada Bono de la Serie B.----------

La primera amortización parcial de los Bonos de la Serie B tendrá lugar una vez hubieran sido amortizados los Bonos de la Serie A en su totalidad. No obstante, aunque no hubiera sido amortizada la Serie A en su totalidad, los Fondos Disponibles para Amortización se aplicarán también a la amortización de la Serie B en la Fecha de Pago en la que se cumplieran las Condiciones para la Amortización a Prorrata conforme a las reglas de Distribución de los Fondos Disponibles para Amortización entre cada Serie, de modo tal que la

72

NOTARIA DE D. ROBERTO PAREJO GAMIR • MADRID •

relación entre los Saldos de Principal Pendiente de la Serie B y de la Emisión de Bonos se mantenga en el 4,20%, o porcentaje superior más próximo posible.----------

La amortización final de los Bonos de la Serie B será en la Fecha de Vencimiento Final (17 de noviembre de 2035 o, si este día no fuera Día Hábil, el siguiente Día Hábil), sin perjuicio de las amortizaciones parciales previstas y de que la Sociedad Gestora, en representación y por cuenta del Fondo, y de conformidad con lo previsto en la Estipulación 12.9.3.2 de la presente Escritura, proceda a la Amortización Anticipada de la Emisión de Bonos con anterioridad a la Fecha de Vencimiento Final.----------

12.9.2.3 Amortización de los Bonos de la Serie C.----------

La amortización del principal de los Bonos de la Serie C se realizará mediante amortizaciones parciales en cada una de las Fechas de Pago desde que comience su amortización hasta completar su importe nominal total, por el importe de los Fondos

Disponibles para Amortización aplicado en cada Fecha de Pago a la amortización de la Serie C, conforme a las reglas de Distribución de los Fondos Disponibles para Amortización entre cada Serie que se recogen en las Estipulaciones 12.9.3.1.6 y 21.4.2, que será distribuido a prorrata entre los Bonos de la propia Serie C mediante la reducción del nominal de cada Bono de la Serie C.----------

La primera amortización parcial de los Bonos de la Serie C tendrá lugar una vez hubieran sido amortizados los Bonos de la Serie A en su totalidad. No obstante, aunque no hubiera sido amortizada la Serie A en su totalidad, los Fondos Disponibles para Amortización se aplicarán también a la amortización de la Serie C en la Fecha de Pago en la que se cumplieran las Condiciones para la Amortización a Prorrata conforme a las reglas de Distribución de los Fondos Disponibles para Amortización entre cada Serie, de modo tal que la relación entre los Saldos de Principal Pendiente de la Serie C y de la Emisión de Bonos se mantenga en el 9,01%, o porcentaje superior más próximo posible.----------

La amortización final de los Bonos de la Serie

72

NOTARIA DE D. ROBERTO PAREJO GAMIR • MADRID •

relación entre los Saldos de Principal Pendiente de la Serie B y de la Emisión de Bonos se mantenga en el 4,20%, o porcentaje superior más próximo posible.----------

La amortización final de los Bonos de la Serie B será en la Fecha de Vencimiento Final (17 de noviembre de 2035 o, si este día no fuera Día Hábil, el siguiente Día Hábil), sin perjuicio de las amortizaciones parciales previstas y de que la Sociedad Gestora, en representación y por cuenta del Fondo, y de conformidad con lo previsto en la Estipulación 12.9.3.2 de la presente Escritura, proceda a la Amortización Anticipada de la Emisión de Bonos con anterioridad a la Fecha de Vencimiento Final.----------

12.9.2.3 Amortización de los Bonos de la Serie C.----------

La amortización del principal de los Bonos de la Serie C se realizará mediante amortizaciones parciales en cada una de las Fechas de Pago desde que comience su amortización hasta completar su importe nominal total, por el importe de los Fondos

Disponibles para Amortización aplicado en cada Fecha de Pago a la amortización de la Serie C, conforme a las reglas de Distribución de los Fondos Disponibles para Amortización entre cada Serie que se recogen en las Estipulaciones 12.9.3.1.6 y 21.4.2, que será distribuido a prorrata entre los Bonos de la propia Serie C mediante la reducción del nominal de cada Bono de la Serie C.----------

La primera amortización parcial de los Bonos de la Serie C tendrá lugar una vez hubieran sido amortizados los Bonos de la Serie A en su totalidad. No obstante, aunque no hubiera sido amortizada la Serie A en su totalidad, los Fondos Disponibles para Amortización se aplicarán también a la amortización de la Serie C en la Fecha de Pago en la que se cumplieran las Condiciones para la Amortización a Prorrata conforme a las reglas de Distribución de los Fondos Disponibles para Amortización entre cada Serie, de modo tal que la relación entre los Saldos de Principal Pendiente de la Serie C y de la Emisión de Bonos se mantenga en el 9,01%, o porcentaje superior más próximo posible.----------

La amortización final de los Bonos de la Serie

73

NOTARIA DE D. ROBERTO PAREJO GAMIR • MADRID •

C será en la Fecha de Vencimiento Final (17 de noviembre de 2035 o, si este día no fuera Día Hábil, el siguiente Día Hábil), sin perjuicio de las amortizaciones parciales previstas y de que la Sociedad Gestora, en representación y por cuenta del Fondo, y de conformidad con lo previsto en la Estipulación 12.9.3.2, proceda a la Amortización Anticipada de la Emisión de Bonos con anterioridad a la Fecha de Vencimiento Final.----------

12.9.2.4 Amortización de los Bonos de la Serie D.----------

La amortización del principal de los Bonos de la Serie D se realizará mediante amortizaciones parciales en cada una de las Fechas de Pago desde que comience su amortización hasta completar su importe nominal total, por el importe de los Fondos Disponibles para Amortización aplicado en cada Fecha de Pago a la amortización de la Serie D, conforme a las reglas de Distribución de los Fondos Disponibles para Amortización entre cada Serie que se recogen en las Estipulaciones 12.9.3.1.6 y 21.4.2, que será distribuido a prorrata entre los

Bonos de la propia Serie D mediante la reducción del nominal de cada Bono de la Serie D.----------

La primera amortización parcial de los Bonos de la Serie D tendrá lugar una vez hubieran sido amortizados los Bonos de la Serie A en su totalidad. No obstante, aunque no hubiera sido amortizada la Serie A en su totalidad, los Fondos Disponibles para Amortización se aplicarán también a la amortización de la Serie D en la Fecha de Pago en la que se cumplieran las Condiciones para la Amortización a Prorrata, conforme a las reglas de Distribución de los Fondos Disponibles para Amortización entre cada Serie, de modo tal que dicha relación entre los Saldos de Principal Pendiente de la Serie D y de la Emisión de Bonos se mantenga en el 4,00%, o porcentaje superior más próximo posible.----------

La amortización final de los Bonos de la Serie D será en la Fecha de Vencimiento Final (17 de noviembre de 2035 o, si este día no fuera Día Hábil, el siguiente Día Hábil), sin perjuicio de las amortizaciones parciales previstas y de que la Sociedad Gestora, en representación y por cuenta del Fondo, y de conformidad con lo previsto en la

NOTARIA DE D. ROBERTO PAREJO GAMIR • MADRID •

Estipulación 12.9.3.2, proceda a la Amortización Anticipada de la Emisión de Bonos con anterioridad a la Fecha de Vencimiento Final.----------

12.9.3 Características comunes de aplicación a la amortización de los Bonos de cada una de las Series de Bonos.----------

12.9.3.1 Amortización parcial.----------

Con independencia de la Fecha de Vencimiento Final y sin perjuicio de la Amortización Anticipada de la Emisión de Bonos en caso de Liquidación Anticipada del Fondo, el Fondo, a través de su Sociedad Gestora, procederá a efectuar amortizaciones parciales de los Bonos de cada Serie en las Fechas de Pago con arreglo a las condiciones concretas de amortización para cada una de las Series según la Estipulación 12.9.2 y en los términos que se describen a continuación en este apartado comunes a las cuatro Series de Bonos.-----

12.9.3.1.2 Fechas de Determinación.----------

Serán las fechas correspondientes al tercer Día Hábil anterior a cada una de las Fechas de Pago, en las que la Sociedad Gestora en nombre del

Fondo realizará los cálculos necesarios para distribuir o retener los Fondos Disponibles y los Fondos Disponibles para Amortización que el Fondo dispondrá en la correspondiente Fecha de Pago de acuerdo con el Orden de Prelación de Pagos.--------

12.9.3.1.3 Saldo de Principal Pendiente de los Bonos.----------

El Saldo de Principal Pendiente de una Serie será la suma del principal pendiente de reembolsar (saldo vivo) a una fecha de todos los Bonos que integran dicha Serie, estando incluidas en el mismo las cantidades de principal que, en su caso, hubiera correspondido amortizar, y no hubieran sido satisfechas por insuficiencia de Fondos Disponibles para Amortización de los Bonos, según el Orden de Prelación de Pagos del Fondo.----------

Por agregación, el Saldo de Principal Pendiente de la Emisión de Bonos será la suma del Saldo de Principal Pendiente de las cuatro Series que constituyen la Emisión de Bonos.----------

12.9.3.1.4 Saldo Vivo de los Préstamos Hipotecarios.----------

El saldo vivo de un Préstamo Hipotecario será la suma del capital o principal pendiente de vencer

NOTARIA DE D. ROBERTO PAREJO GAMIR • MADRID •

y del capital o principal vencido no ingresado al Fondo del Préstamo Hipotecario concreto a una fecha.----------

El Saldo Vivo de los Préstamos Hipotecarios a una fecha será la suma del saldo vivo de todos y cada uno de los Préstamos Hipotecarios.----------

Se considerarán Préstamos Hipotecarios Morosos los Préstamos Hipotecarios que se encuentren a una fecha en morosidad con más de tres (3) meses de retraso en el pago de débitos vencidos, excluidos los Préstamos Hipotecarios Dudosos.----------

Se considerarán Préstamos Hipotecarios Dudosos los Préstamos Hipotecarios que a una fecha se encuentren en morosidad por un periodo igual o mayor de dieciocho (18) meses de retraso en el pago de débitos vencidos o en ejecución de la garantía hipotecaria. Se considerarán Préstamos Hipotecarios no Dudosos los Préstamos Hipotecarios que a una fecha no se encuentren considerados como Préstamos Hipotecarios Dudosos.----------

12.9.3.1.5 Fondos Disponibles para Amortización en cada Fecha de Pago y Déficit de

Amortización.----------

En cada Fecha de Pago, los fondos disponibles para amortización de los Bonos ("Fondos Disponibles para Amortización") serán los siguientes:----------

a) El saldo de la Cuenta de Amortización en la Fecha de Determinación anterior a la Fecha de Pago correspondiente.----------

b) Los importes de las retenciones aplicados de los Fondos Disponibles para el Fondo de Amortización Primero, el Fondo de Amortización Segundo, el Fondo de Amortización Tercero y el Fondo de Amortización Cuarto.----------

El Déficit de Amortización en una Fecha de Pago será la diferencia positiva, si existiera, entre (i) la diferencia positiva existente entre el Saldo de Principal Pendiente de la Emisión de Bonos a la Fecha de Determinación anterior a la Fecha de Pago correspondiente y el Saldo Vivo de los Préstamos Hipotecarios no Dudosos, y (ii) los Fondos Disponibles para Amortización.----------

12.9.3.1.6 Distribución de los Fondos Disponibles para Amortización entre cada Serie.----

Los Fondos Disponibles para Amortización se aplicarán en cada Fecha de Pago a la amortización

NOTARIA DE D. ROBERTO PAREJO GAMIR • MADRID •

de cada una de las Series de conformidad con las siguientes reglas ("Distribución de los Fondos Disponibles para Amortización entre cada Serie"):--

1. Hasta la Fecha de Pago correspondiente al 17 de febrero de 2006, excluida, los Fondos Disponibles para Amortización serán depositados en la Cuenta de Amortización.----------

2. A partir de la Fecha de Pago correspondiente al 17 de febrero de 2006, incluida, los Fondos Disponibles para amortización se aplicarán secuencialmente en primer lugar a la amortización de la Serie A hasta su total amortización, en segundo lugar a la amortización de la Serie B hasta su total amortización, en tercer lugar a la amortización de la Serie C hasta su total amortización y en cuarto lugar a la amortización de la Serie D hasta su total amortización, sin perjuicio de lo dispuesto en las reglas 3 y 4 siguientes para la amortización a prorrata de las diferentes Series.----------

3. No obstante aunque no hubiera sido amortizada la Serie A en su totalidad, los Fondos

Disponibles para Amortización se aplicarán también a la amortización de la Serie B y/o de la Serie C y/o de la Serie D en la Fecha de Pago que ni fuera la última Fecha de Pago ni fuera la fecha de liquidación del Fondo y en la que se cumplieran las circunstancias siguientes ("Condiciones para la Amortización a Prorrata"):----------

a) Para proceder a la amortización de la Serie B, que en la Fecha de Determinación anterior a la Fecha de Pago correspondiente:----------

i) el Saldo de Principal Pendiente de la Serie B fuera igual o mayor al 4,20% del Saldo de Principal Pendiente de la Emisión de Bonos, y------

ii) el Saldo Vivo de los Préstamos Hipotecarios Morosos no exceda del 1,50% del Saldo Vivo de los Préstamos Hipotecarios no Dudosos.-----

b) Para proceder a la amortización de la Serie C, que en la Fecha de Determinación anterior a la Fecha de Pago correspondiente:----------

i) el Saldo de Principal Pendiente de la Serie C fuera igual o mayor al 9,01% del Saldo de Principal Pendiente de la Emisión de Bonos, y------

ii) el Saldo Vivo de los Préstamos Hipotecarios Morosos no exceda del 1,50% del Saldo

77

NOTARIA DE D. ROBERTO PAREJO GAMIR • MADRID •

Vivo de los Préstamos Hipotecarios no Dudosos.-----

c) Para proceder a la amortización de la Serie D, que en la Fecha de Determinación anterior a la Fecha de Pago correspondiente:----------

i) el Saldo de Principal Pendiente de la Serie D fuera igual o mayor al 4,00% del Saldo de Principal Pendiente de la Emisión de Bonos, y------

ii) el Saldo Vivo de los Préstamos Hipotecarios Morosos no exceda del 1,00% del Saldo Vivo de los Préstamos Hipotecarios no Dudosos.-----

d) Para proceder a la amortización de la Serie B, de la Serie C y de la Serie D:----------

i) que el Fondo de Reserva Requerido fuera a ser dotado en su totalidad, y----------

ii) en la Fecha Determinación anterior a la Fecha de Pago correspondiente, el importe del Saldo Vivo de los Préstamos Hipotecarios fuera igual o superior al 10 por 100 del importe nominal de la Emisión de Bonos.----------

4. En caso de ser de aplicación en una Fecha de Pago la amortización de la Serie B y/o de la Serie C y/o de la Serie D, según lo previsto en la

regla 3 anterior, los Fondos Disponibles para Amortización se aplicarán también a la amortización de la Serie B y/o de la Serie C y/o de la Serie D de modo tal que el Saldo de Principal Pendiente de la Serie B o el de la Serie C o de la Serie D con relación al Saldo de Principal Pendiente de la Emisión de Bonos se mantengan en el 4,20% o en el 9,01% o en el 4,00%, respectivamente, o porcentajes superiores a éstos lo más próximos posibles.-------

12.9.3.2 Amortización Anticipada de la Emisión de Bonos.----------

Con independencia de la obligación del Fondo, a través de su Sociedad Gestora, de amortizar los Bonos de cada Serie en la Fecha de Vencimiento Final o de las amortizaciones parciales en cada Fecha de Pago, según se establece en los apartados anteriores, la Sociedad Gestora estará facultada para proceder a la Liquidación Anticipada del Fondo y con ello a la amortización anticipada ("Amortización Anticipada"), en una Fecha de Pago, de la totalidad de la Emisión de Bonos, de conformidad con los Supuestos de Liquidación Anticipada y con los requisitos que se detallan en la Estipulación 4 de esta Escritura.----------

NOTARIA DE D. ROBERTO PAREJO GAMIR • MADRID •

12.9.3.3 Fecha de Vencimiento Final.---------

La Fecha de Vencimiento Final y consecuentemente, la amortización definitiva de los Bonos es el 17 de noviembre de 2035 o, si este día no fuera Día Hábil, el siguiente Día Hábil, sin perjuicio de que la Sociedad Gestora, en representación y por cuenta del Fondo, y de conformidad con lo previsto en las Estipulaciones 12.9.3.1 y 12.9.3.2, proceda a amortizar todas o algunas de las Series de la Emisión de Bonos con anterioridad a la Fecha de Vencimiento Final.------

12.9.4 Mención simple al número de orden que en la prelación de pagos del Fondo ocupan las retenciones de las cantidades para el Fondo de Amortización Primero, el Fondo de Amortización Segundo, el Fondo de Amortización Tercero y el Fondo de Amortización Cuarto, destinados a los pagos de amortización de principal de los Bonos.---

Las retenciones de las cantidades correspondientes al Fondo de Amortización Primero, al Fondo de Amortización Segundo, al Fondo de Amortización Tercero y al Fondo de Amortización

Cuatro que se destinan a la amortización del principal de los Bonos de las Series A, B, C y D ocupan, respectivamente, el séptimo (7°), noveno (9°), undécimo (11°) y decimotercer (13°) lugar de la aplicación de Fondos Disponibles del Orden de Prelación de Pagos establecido en la Estipulación 21.3.2 de la presente Escritura.----------

El pago de la amortización del principal de los Bonos de las Series A, B, C y D se realizará de conformidad con las reglas de Distribución de los Fondos Disponibles para Amortización entre cada Serie de la aplicación de Fondos Disponibles para Amortización establecido en la Estipulación 12.9.3.1.6 y en la Estipulación 21.4.2 de la presente Escritura.----------

12.10 Publicidad de la amortización y pago de intereses; servicio financiero de la emisión. -----

El servicio financiero de la Emisión de Bonos se atenderá a través de BANCAJA, en calidad de Agente de Pagos. El pago de intereses y amortizaciones se comunicará a los titulares de los Bonos en los supuestos y con los días de antelación previstos para cada caso en la Estipulación 20 de esta Escritura. El abono de intereses y de las

amortizaciones será realizado a los titulares de los Bonos por las entidades participantes en Iberclear correspondientes y, a éstas, a su vez, les será realizado por Iberclear o cualquier otra entidad que pudiera sustituirlo, como entidad encargada del registro contable.----------

12.11 Obligaciones y plazos previstos para la puesta a disposición del público y remisión a la Comisión Nacional del Mercado de Valores de información periódica de la situación económico-financiera del Fondo. ----------

La Sociedad Gestora, en su labor de gestión y administración del Fondo, se compromete a remitir a la CNMV y a las Agencias de Calificación, con la mayor diligencia posible, trimestralmente la información descrita a continuación, excepción hecha de la contenida en el apartado e) que tendrá carácter anual, con independencia de poner asimismo en su conocimiento todas las notificaciones periódicas ordinarias o extraordinarias, contenidas en la Estipulación 20 de la presente Escritura, y de cuanta información adicional le sea

razonablemente requerida.----------

a) Con relación a cada una de las Series de los Bonos y referida a cada Fecha de Pago:---------

1.Saldo de Principal Pendiente y porcentajes que cada uno de ellos representa sobre el importe nominal inicial de la Serie.----------

2.Intereses devengados y pagados.----------

3.Si fuera el caso, intereses devengados y no pagados.----------

4.Amortización devengada y pagada de cada Serie de Bonos.----------

5.El importe del Déficit de Amortización si existiera.----------

6.Vida media y vencimiento final estimados de cada una de las Series de Bonos bajo el mantenimiento de la tasa de amortización anticipada de los Préstamos Hipotecarios, según se determina en el apartado d) siguiente.----------

b) Con relación a los Préstamos Hipotecarios y referida a cada Fecha de Pago:----------

1.Saldo Vivo.----------

2.Intereses vencidos y no cobrados.----------

3.Importe al que ascienden las cuotas en morosidad de los Préstamos Hipotecarios.----------

NOTARIA DE D. ROBERTO PAREJO GAMIR • MADRID •

c) Con relación a la situación económico-financiera del Fondo y referida a cada Fecha de Pago:----------

Informe sobre el importe a que ascienden los Fondos Disponibles y los Fondos Disponibles para Amortización, y su aplicación de conformidad con el Orden de Prelación de Pagos del Fondo.----------

d) Con relación a la amortización anticipada de los Préstamos Hipotecarios:----------

Listado demostrativo de la tasa media de amortización anticipada de principal realizada por los Deudores de los Préstamos Hipotecarios durante los últimos tres meses naturales anteriores al mes correspondiente a cada Fecha de Pago. ----------

e) Anualmente, con relación a las Cuentas Anuales del Fondo: ----------

Balance, cuenta de resultados, informe de gestión e informe de auditoría dentro de los cuatro (4) meses siguientes al cierre de cada ejercicio. -

12.12 Legislación nacional bajo la cual se crean los valores e indicación de los órganos jurisdiccionales competentes en caso de litigio. --

La constitución del Fondo y la emisión de los Bonos se encuentra sujeta a la Ley española, y en concreto a lo establecido en (i) la presente Escritura; (ii) el Real Decreto 926/1998 y disposiciones que lo desarrollen; (iii) la Ley 19/1992 en cuanto a lo no contemplado en el Real Decreto 926/1998 y en tanto resulte de aplicación; (iv) la Ley 3/1994; (v) la Ley 44/2002 (en particular su artículo 18); (vi) la Ley del Mercado de Valores, y (vii) demás disposiciones legales y reglamentarias en vigor que resulten de aplicación en cada momento.----------

La presente Escritura, la emisión de Bonos y los contratos de operaciones para la cobertura de riesgos financieros y la prestación de servicios que la Sociedad Gestora concertará por cuenta del Fondo estarán sujetos a la Ley española. En todo caso, la Escritura de Constitución y los contratos de las operaciones que la Sociedad Gestora concertará por cuenta del Fondo se regirán e interpretarán de acuerdo con las Leyes españolas --

Todas las cuestiones, discrepancias, litigios y reclamaciones que pudieran derivarse de la constitución, administración y representación legal

81

NOTARIA DE D. ROBERTO PAREJO GAMIR • MADRID •

por la Sociedad Gestora de MBS BANCAJA 1 FONDO DE TITULIZACIÓN DE ACTIVOS, y de la Emisión de Bonos con cargo al mismo, serán sometidas a los Juzgados y Tribunales españoles competentes.----------

Los titulares de los Bonos y los restantes acreedores del Fondo no dispondrán de acción alguna contra los Deudores que hayan incumplido sus obligaciones de pago de los Préstamos Hipotecarios, siendo la Sociedad Gestora, como representante del Fondo titular de los Certificados de Transmisión de Hipoteca emitidos sobre los Préstamos Hipotecarios, quien ostentará dicha acción. ----------

Los titulares de los Bonos y los restantes acreedores del Fondo no dispondrán de acción alguna frente al Fondo ni frente a la Sociedad Gestora en caso de impago de cantidades adeudadas por el Fondo que sea consecuencia de la existencia de morosidad o de amortización anticipada de los Certificados de Transmisión de Hipoteca, del incumplimiento de las contrapartes de las operaciones contratadas en nombre y por cuenta del Fondo, o por insuficiencia de las operaciones financieras de protección para

atender el servicio financiero de los Bonos de cada Serie.----------

Los titulares de los Bonos y los restantes acreedores del Fondo no dispondrán de más acciones contra la Sociedad Gestora que la derivada del incumplimiento de las obligaciones de ésta. Dichas acciones deberán resolverse en el juicio declarativo ordinario que corresponda según la cuantía de la reclamación.----------

13. SUSCRIPCIÓN Y ASEGURAMIENTO DE LOS BONOS.-

13.1 Plazos de suscripción.----------

El periodo de suscripción (el "Periodo de Suscripción") se iniciará las 12:00 horas (hora CET) del día 18 de mayo de 2004 y finalizará a las 13:00 horas (hora CET) del mismo día.----------

13.2 ¿Dónde y ante quién puede tramitarse la suscripción o adquisición?. ----------

Las solicitudes de suscripción, para ser tenidas en cuenta, deberán ser efectuadas durante el Periodo de Suscripción establecido en el apartado anterior, ante JPMORGAN, BANCAJA, SOCIÉTÉ GÉNÉRALE, BANCO PASTOR, CDC IXIS CAPITAL MARKETS y FORTIS BANK en su condición de Entidades Aseguradoras y Colocadoras, a través de sus

NOTARIA DE D. ROBERTO PAREJO GAMIR • MADRID •

oficinas y sucursales, y con arreglo a los procedimientos que se establecen a continuación en los apartados siguientes. ----------

La suscripción o tenencia de Bonos de una Serie no implica la suscripción o tenencia de los Bonos de las otras Series. ----------

13.3 Colocación y adjudicación de los valores.-

Cada una de las Series se compone exclusivamente de un tramo de colocación.----------

Las Entidades Aseguradoras y Colocadoras procederán libremente a la aceptación o no de las solicitudes de suscripción recibidas, velando en todo caso para que no se produzcan tratamientos discriminatorios entre las solicitudes que tengan características similares. No obstante, las Entidades Aseguradoras y Colocadoras podrán dar prioridad a las peticiones de aquellos de sus clientes que estimen más apropiadas e incluso suscribir por cuenta propia parte o la totalidad de cada una de las Series de Bonos.----------

Cada Entidad Aseguradora y Colocadora se compromete a suscribir en su propio nombre, al

finalizar el Periodo de Suscripción, la cantidad de Bonos necesaria para completar la cifra a la que asciende su compromiso de aseguramiento según se determina en la Estipulación 13.6 de la presente Escritura.----------

13.4 Pago de la suscripción de los Bonos (Fecha de Desembolso). ----------

Los inversores a quienes hayan sido adjudicados los Bonos, deberán abonar a la Entidad Aseguradora y Colocadora que corresponda el 21 de mayo de 2004 (la "Fecha de Desembolso"), antes de las 13:00 horas (hora CET), valor ese mismo día, el precio de emisión que corresponda por cada Bono adjudicado en suscripción.----------

13.5 Documento acreditativo de la suscripción.- ----------

Las Entidades Aseguradoras y Colocadoras entregarán, en un plazo no superior a quince (15) días desde la Fecha de Desembolso, a los suscriptores de los Bonos un documento acreditativo de la suscripción por éstos de los Bonos adjudicados y del importe efectivo que hubieran desembolsado por dicha suscripción, sin perjuicio de que la titularidad de los Bonos suscritos se

83

NOTARIA DE D. ROBERTO PAREJO GAMIR • MADRID •

acreditará por la correspondiente anotación en el registro contable. ----------

Dicho documento acreditativo no será negociable y será válido para justificar la suscripción de los Bonos que correspondan, en tanto no se produzca la anotación en el registro contable según se determina en la Estipulación 17 de esta Escritura. ----------

13.6 Dirección, Aseguramiento y Colocación de la Emisión. ----------

La Sociedad Gestora, en representación y por cuenta del Fondo, celebrará un Contrato de Dirección, Aseguramiento y Colocación de la Emisión de Bonos con J.P. MORGAN SECURITIES LTD. ("JPMORGAN"), BANCAJA y SOCIÉTÉ GÉNÉRALE Sucursal en España ("SOCIÉTÉ GÉNÉRALE") como Entidades Directoras y Entidades Aseguradoras y Colocadoras y con BANCO PASTOR, S.A. ("BANCO PASTOR"), CDC IXIS CAPITAL MARKETS y FORTIS BANK NV-SA ("FORTIS BANK") como Entidades Aseguradoras y Colocadoras.---------

Las Entidades Aseguradoras y Colocadoras de la Emisión de Bonos asumirán las obligaciones

contenidas en el Contrato de Dirección, Aseguramiento y Colocación y que básicamente son las siguientes: 1) procurar la colocación en suscripción por terceros de la Emisión de Bonos; 2) compromiso de suscripción por cuenta propia de los Bonos que no hubieran sido suscritos por terceros durante el Periodo de Suscripción, hasta completar los importes a que ascienden sus respectivos compromisos de aseguramiento, sin perjuicio de que BANCAJA podrá quedar obligada a asegurar la totalidad de la Emisión de Bonos en determinadas circunstancias; 3) abono por las Entidades Aseguradoras y Colocadoras JPMORGAN, SOCIÉTÉ GÉNÉRALE, BANCO PASTOR, CDC IXIS CAPITAL MARKETS y FORTIS BANK al Agente de Pagos en la Fecha de Desembolso, antes de las 14:00 horas (hora CET) y valor ese mismo día, el importe nominal de los Bonos colocados por cada una de ellas y, en su caso, suscritos por cuenta propia hasta sus respectivos compromisos de aseguramiento, procediendo el Agente de Pagos a abonar al Fondo, antes de las 15:00 horas (hora CET), valor ese mismo día, el importe que le abonen las restantes Entidades Aseguradoras y Colocadoras más el importe

84

NOTARIA DE D. ROBERTO PAREJO GAMIR · MADRID ·

nominal de los Bonos que hubiere colocado en su condición de Entidad Aseguradora y Colocadora y, en su caso, suscritos por cuenta propia hasta la totalidad del importe nominal de la Emisión de Bonos asegurado; 4) compromiso de abono de intereses de demora pactados en el contrato para el supuesto de retraso en el abono de las cantidades debidas; 5) entrega a los suscriptores de un documento acreditativo de la suscripción; 6) entrega al Agente de Pagos de la información sobre el control de la difusión alcanzada en la colocación de la Emisión de Bonos; y 7) demás aspectos que regulan el aseguramiento y la colocación. ----------

Los compromisos de aseguramiento de cada Entidad Aseguradora y Colocadora y de la Entidad Colocadora, y la comisión de aseguramiento y de colocación se especifican en la presente Estipulación 13.6. El Agente de Pagos abonará a cada una de las Entidades Aseguradoras y Colocadoras en la Fecha de Desembolso el importe a que ascienda la comisión de aseguramiento y

contenidas en el Contrato de Dirección, Aseguramiento y Colocación y que básicamente son las siguientes: 1) procurar la colocación en suscripción por terceros de la Emisión de Bonos; 2) compromiso de suscripción por cuenta propia de los Bonos que no hubieran sido suscritos por terceros durante el Periodo de Suscripción, hasta completar los importes a que ascienden sus respectivos compromisos de aseguramiento, sin perjuicio de que BANCAJA podrá quedar obligada a asegurar la totalidad de la Emisión de Bonos en determinadas circunstancias; 3) abono por las Entidades Aseguradoras y Colocadoras JPMORGAN, SOCIÉTÉ GÉNÉRALE, BANCO PASTOR, CDC IXIS CAPITAL MARKETS y FORTIS BANK al Agente de Pagos en la Fecha de Desembolso, antes de las 14:00 horas (hora CET) y valor ese mismo día, el importe nominal de los Bonos colocados por cada una de ellas y, en su caso, suscritos por cuenta propia hasta sus respectivos compromisos de aseguramiento, procediendo el Agente de Pagos a abonar al Fondo, antes de las 15:00 horas (hora CET), valor ese mismo día, el importe que le abonen las restantes Entidades Aseguradoras y Colocadoras más el importe

NOTARIA DE D. ROBERTO PAREJO GAMIR • MADRID •

nominal de los Bonos que hubiere colocado en su condición de Entidad Aseguradora y Colocadora y, en su caso, suscritos por cuenta propia hasta la totalidad del importe nominal de la Emisión de Bonos asegurado; 4) compromiso de abono de intereses de demora pactados en el contrato para el supuesto de retraso en el abono de las cantidades debidas; 5) entrega a los suscriptores de un documento acreditativo de la suscripción; 6) entrega al Agente de Pagos de la información sobre el control de la difusión alcanzada en la colocación de la Emisión de Bonos; y 7) demás aspectos que regulan el aseguramiento y la colocación. ----------

Los compromisos de aseguramiento de cada Entidad Aseguradora y Colocadora y de la Entidad Colocadora, y la comisión de aseguramiento y de colocación se especifican en la presente Estipulación 13.6. El Agente de Pagos abonará a cada una de las Entidades Aseguradoras y Colocadoras en la Fecha de Desembolso el importe a que ascienda la comisión de aseguramiento y

colocación devengada a favor de cada una de ellas, una vez le hubieren abonado aquéllas a su vez el importe nominal de los Bonos colocados por cada una de ellas y, en su caso, suscritos por cuenta propia hasta su respectivo compromiso de aseguramiento.--

JPMORGAN, BANCAJA y SOCIÉTÉ GÉNÉRALE intervendrán en la Emisión de Bonos como Entidades Directoras. Éstas no percibirán remuneración por la dirección de la Emisión de Bonos.----------

Se reproduce como **ANEXO 8** a la presente Escritura fotocopia de las declaraciones de las Entidades Directoras firmadas por personas con representación suficiente, que realizan en cumplimiento del Real Decreto 291/1992, de 27 de marzo, sobre emisiones y ofertas públicas de valores, en redacción modificada por el Real Decreto 2590/1998, de 7 de diciembre. ----------

El Contrato de Dirección, Aseguramiento y Colocación quedará resuelto de pleno derecho en el caso de que las Agencias de Calificación no confirmaran antes del inicio del Periodo de Suscripción, como finales, las calificaciones asignadas con carácter provisional a cada una de las Series.--- ----------

85

La colocación de la Emisión de Bonos se llevará a cabo por JPMORGAN, BANCAJA, SOCIÉTÉ GÉNÉRALE, BANCO PASTOR, CDC IXIS CAPITAL MARKETS y FORTIS BANK como Entidades Aseguradoras y Colocadoras con arreglo a las condiciones que se recogen en esta Estipulación 13.6 conforme al Contrato de Dirección, Aseguramiento y Colocación de la Emisión de Bonos.----------

El compromiso de cada Entidad Aseguradora y Colocadora en cuanto a su participación en el aseguramiento de la colocación de los Bonos de cada Serie será el que se detalla a continuación:-------

Entidad Aseguradora y Colocadora	Importe nominal asegurado de cada Serie (euros)							
	Bonos Serie A		Bonos Serie B		Bonos Serie C		Bonos Serie D	
	Nº	Nominal	Nº	Nominal	Nº	Nominal	Nº	Nominal
JPMORGAN	2.774	277.400.000,00	65	6.500.000,00	139	13.900.000,00	62	6.200.000,00
SOCIÉTÉ GÉNÉRALE	1.724	172.400.000,00	40	4.000.000,00	86	8.600.000,00	38	3.800.000,00
BANCAJA	1.724	172.400.000,00	40	4.000.000,00	86	8.600.000,00	38	3.800.000,00
BANCO PASTOR	28	2.800.000,00	-	-	-	-	-	-
CDC IXIS CAPITAL MARKETS	28	2.800.000,00	-	-	-	-	-	-
FORTIS BANK	28	2.800.000,00	-	-	-	-	-	-
Total	**6.306**	**630.600.000,00**	**145**	**14.500.000,00**	**311**	**31.100.000,00**	**138**	**13.800.000,00**

No obstante lo anterior, las Entidades Aseguradoras y Colocadoras quedarán liberadas de su compromiso de aseguramiento, y BANCAJA quedará obligado a asegurar la totalidad de la Emisión de

Bonos en el caso de que antes de las 13:00 horas (hora CET) del día anterior a la Fecha de Desembolso, JPMORGAN y SOCIÉTÉ GÉNÉRALE notificaran por escrito a la Sociedad Gestora y a BANCAJA la decisión adoptada por ambas de resolver el compromiso de aseguramiento por haber concurrido alguna de las circunstancias previstas a estos efectos en el Contrato de Dirección, Aseguramiento y Colocación de la Emisión de Bonos.----------

Las Entidades Aseguradoras y Colocadoras de cada Serie percibirán en su conjunto con cargo al Fondo una comisión de aseguramiento o de colocación sobre el importe nominal de los Bonos de la Serie correspondiente , comprendida entre el 0,05% y el 0,10%, ambos incluidos.----------

La comisión de aseguramiento y colocación aplicable sobre el importe nominal de los Bonos de cada una de las Series será determinada por común acuerdo de las Entidades Directoras antes de las 10:00 horas (hora CET) del día de inicio del Periodo de Suscripción (18 de mayo de 2004). En ausencia de acuerdo entre las Entidades Directoras, la Sociedad Gestora fijará la comisión de aseguramiento y colocación para las Series sobre

NOTARÍA DE D. ROBERTO PAREJO GAMIR • MADRID •

las que no hubiera habido acuerdo, en una comisión del 0,05%.----------

La comisión de aseguramiento y colocación aplicable a los Bonos de cada una de las Series que hubiere sido fijada, será comunicada por la Sociedad Gestora, antes del inicio del Periodo de Suscripción, a las Entidades Aseguradoras y Colocadoras y a la CNMV.----------

14. CALIFICACIÓN DEL RIESGO CREDITICIO DE LOS BONOS (RATING).-- ----------

14.1 Entidades calificadoras.----------

La Sociedad Gestora ha encargado la valoración del riesgo crediticio de los Bonos a Moody's Investors Service España, S.A., y a Fitch Ratings España, S.A., entidades calificadoras (conjuntamente, las "Agencias de Calificación") reconocidas por la CNMV, a los efectos de lo dispuesto en el artículo 2.3.b) del Real Decreto 926/1998.----------

Moody's Investors Service España, S.A., es una sociedad española que forma parte y opera de acuerdo con la metodología, criterios y control de

calidad de Moody's Investors Service Limited (ambas indistintamente ("Moody's").----------

Con fecha 11 de mayo de 2004, Moody's Investors Service España, S.A., ha asignado las calificaciones provisionales a cada una de las Series de Bonos que a continuación se detallan, y espera asignar las mismas calificaciones finales antes del inicio del Periodo de Suscripción de los Bonos. En el **ANEXO 9** de esta Escritura, se recoge una fotocopia de la carta de comunicación de las calificaciones provisionales asignadas por parte de Moody's.----------

Serie de Bonos	Calificaciones de Moody's
Serie A	**Aaa**
Serie B	**Aa2**
Serie C	**A2**
Serie D	**Baa2**

Fitch Ratings España, S.A., es una sociedad española que forma parte y opera de acuerdo con la metodología, criterios y control de calidad de Fitch Ratings Limited (ambas indistintamente "Fitch").----------

Con fecha 10 de mayo de 2004, Fitch Ratings España, S.A., ha asignado las calificaciones provisionales a cada una de las Series de Bonos que a continuación se detallan, y espera asignar las

87

NOTARIA DE D. ROBERTO PAREJO GAMIR • MADRID •

mismas calificaciones finales antes del inicio del Periodo de Suscripción de los Bonos. En el **ANEXO 10** de esta Escritura, se recoge una fotocopia de la carta de comunicación de las calificaciones provisionales asignadas por parte de Fitch.--------

Serie de Bonos	**Calificaciones de Fitch**
Serie A	**AAA**
Serie B	**AAA**
Serie C	**A+**
Serie D	**BBB**

Si, antes del inicio del Periodo de Suscripción, las Agencias de Calificación no confirmaran como finales cualesquiera de las calificaciones provisionales asignadas, esta circunstancia se comunicaría inmediatamente a la CNMV y se haría pública en la forma prevista en la Estipulación 20 de la presente Escritura. Asimismo, esta circunstancia daría lugar a la resolución de la constitución del Fondo, de la emisión y suscripción de los Certificados de Transmisión de Hipoteca, y de la Emisión de Bonos.----------

14.2 Consideraciones sobre las calificaciones.

Las calificaciones asignadas a cada una de las

Series de Bonos por Moody's miden la pérdida esperada antes de la Fecha de Vencimiento Final y permitiendo la estructura el pago puntual de los intereses y el pago de principal durante la vida de la operación y, en cualquier caso, antes de la Fecha de Vencimiento Final.----------

Las calificaciones asignadas a cada una de las Series de Bonos por Fitch mide la capacidad del Fondo para el cumplimiento de los pagos de intereses puntualmente en cada Fecha de Pago prevista y el reembolso del principal durante la vida de la operación y, en cualquier caso, antes de la Fecha de Vencimiento Final, conforme a las condiciones estipuladas para cada Serie en el Folleto y en la presente Escritura que permiten el diferimiento del pago de intereses de los Bonos de las Series B, C y D en determinadas circunstancias. Esto implica que los intereses sobre estos Bonos podrían no ser recibidos durante un periodo de tiempo si se alcanzan las condiciones establecidas para el diferimiento sin que tal circunstancia cause un evento de incumplimiento de pago de los Bonos.----------

La calificación tiene en cuenta la estructura

NOTARIA DE D. ROBERTO PAREJO GAMIR • MADRID •

de la Emisión de Bonos, los aspectos legales de la misma y del Fondo que los emite, las características de los préstamos hipotecarios seleccionados para su cesión al Fondo mediante la emisión de los Certificados de Transmisión de Hipoteca, y la regularidad y continuidad de flujos de la operación.----------

Las calificaciones de las Agencias de Calificación no constituyen una evaluación de la probabilidad de que los Deudores realicen reembolsos anticipados de capital, ni de en qué medida dichos reembolsos anticipados difieren de lo previsto originalmente. Las calificaciones no suponen, en modo alguno, una calificación del nivel de rendimiento actuarial.----------

Las calificaciones asignadas, así como toda revisión o suspensión de las mismas:----------

(i) son formuladas por las Agencias de Calificación sobre la base de numerosas informaciones que reciben, y de las cuales no garantizan ni su exactitud, ni que sean completas, de forma que las Agencias de Calificación no podrán

en forma alguna ser consideradas responsables de las mismas; y,----------

(ii) no constituyen y, por tanto, no podrán en modo alguno interpretarse como una invitación, recomendación o incitación dirigida a los inversores para que procedan a llevar a cabo cualquier tipo de operación sobre los Bonos y, en particular, a adquirir, conservar, gravar o vender dichos Bonos.----------

Las calificaciones finales asignadas pueden ser revisadas, suspendidas o retiradas en cualquier momento por las Agencias de Calificación, en función de cualquier información que llegue a su conocimiento. Dichas situaciones, que no constituirán supuestos de liquidación anticipada del Fondo, serán puestas en inmediato conocimiento tanto de la CNMV como de los titulares de los Bonos, de conformidad con lo previsto en la Estipulación 20 de esta Escritura.----------

Para realizar el proceso de calificación, las Agencias de Calificación confían en la exactitud y lo completo de la información que le proporcionan BANCAJA, la Sociedad Gestora, los auditores, los abogados y otros expertos.----------

NOTARIA DE D. ROBERTO PAREJO GAMIR • MADRID •

14.3 Compromisos de la Sociedad Gestora.------

La Sociedad Gestora, en representación del Fondo, se compromete a suministrar a las Agencias de Calificación información periódica sobre la situación del Fondo y el comportamiento de los Préstamos Hipotecarios para que realicen el seguimiento de la calificación de los Bonos. Igualmente facilitará dicha información cuando de forma razonable fuera requerida a ello y, en cualquier caso, cuando existiera un cambio en las condiciones del Fondo, en los contratos concertados por el mismo a través de su Sociedad Gestora o en las partes interesadas.- ----------

15. ADMISIÓN A COTIZACIÓN DE LOS BONOS.-------

La Sociedad Gestora solicitará una vez haya sido efectuado el desembolso de los Bonos, la inclusión de la presente Emisión de Bonos en AIAF Mercado de Renta Fija ("AIAF"), que tiene reconocido su carácter de mercado secundario oficial de valores de acuerdo con lo dispuesto en la disposición transitoria sexta de la Ley 37/1998, de 16 de noviembre, de reforma de la Ley del

Mercado de Valores. La Sociedad Gestora se compromete a que la admisión definitiva a negociación se produzca no más tarde de transcurrido un mes desde la Fecha de Desembolso, y, en todo caso, deberá efectuarse antes de la primera Fecha de Pago (17 de agosto de 2004). -----

La Sociedad Gestora hace constar expresamente que conoce los requisitos y condiciones que se exigen para la admisión, permanencia y exclusión de los valores AIAF, según la legislación vigente y los requerimientos de sus organismos rectores, aceptando el Fondo, a través de su Sociedad Gestora, cumplirlos. ----------

En el supuesto de que, transcurrido el plazo señalado, no llegara a tener lugar la admisión a negociación de los Bonos en AIAF, la Sociedad Gestora procederá a ponerlo en conocimiento inmediato de los titulares de los Bonos, así como también las causas que han dado lugar a dicha demora, todo ello mediante el procedimiento de notificación extraordinaria de conformidad con lo previsto en la Estipulación 20. Todo ello sin perjuicio de la eventual responsabilidad en la que, en su caso, pudiera incurrir la Sociedad Gestora.--

NOTARIA DE D. ROBERTO PAREJO GAMIR • MADRID •

16. REPRESENTACIÓN MEDIANTE ANOTACIONES EN CUENTA DE LOS BONOS. ----------

16.1 Representación y otorgamiento de Escritura pública. ----------

Los Bonos que se emiten con cargo al Fondo estarán representados exclusivamente por medio de anotaciones en cuenta, y se constituirán como tales en virtud de su inscripción en el correspondiente registro contable. A este respecto se hace constar que la presente Escritura surtirá los efectos previstos en el artículo 6 de la Ley del Mercado de Valores.----------

16.2 Designación de la entidad encargada del registro contable. ----------

La Sociedad Gestora, por cuenta y representación del Fondo, designa en este acto a la Sociedad de Gestión de los Sistemas de Registro, Compensación y Liquidación de Valores, S.A. (indistintamente "Sociedad de Sistemas" o "Iberclear") como entidad encargada del registro contable de los Bonos de forma que se efectúe la compensación y liquidación de los Bonos de acuerdo

con las normas de funcionamiento que respecto de valores admitidos a cotización en AIAF, y representados mediante anotaciones en cuenta tenga establecidas o puedan ser aprobadas en un futuro por Iberclear o AIAF, o cualquier otra entidad que pueda sustituirlos.----------

Dicha designación será objeto de inscripción en los Registros Oficiales de la CNMV. Los titulares de los Bonos serán identificados como tales según resulte del registro contable llevado por las entidades participantes en Iberclear o cualquier otra entidad que pueda sustituirlos.-----

Sociedad de Gestión de los Sistemas de Registro, Compensación y Liquidación de Valores, S.A., tiene su domicilio en Madrid, calle Pedro Teixeira, nº. 8. ----------

16.3 Características de los valores que se representarán mediante anotaciones en cuenta. -----

En cumplimiento de lo dispuesto en el artículo 6 del Real Decreto 116/1992, se manifiesta que la denominación, número de unidades, valor nominal y demás características y condiciones de la emisión de Bonos que se representa por medio de anotaciones en cuenta es la que se hace constar en esta sección

NOTARIA DE D. ROBERTO PAREJO GAMIR • MADRID •

de la presente Escritura. ----------

16.4 Depósito de copias de la Escritura publica. ----------

La Sociedad Gestora, en representación y por cuenta del Fondo y de acuerdo con lo previsto en el artículo 7 del Real Decreto 116/1992, una vez otorgada la presente Escritura, y antes de que se inicie el Periodo de Suscripción de los Bonos depositará una copia de la Escritura en la CNMV, y no más tarde del segundo Día hábil anterior a la Fecha de Desembolso, depositará otra copia de la Escritura en Iberclear a efectos de su incorporación en los registros previstos en los artículos 7 y 92 de la Ley del Mercado de Valores. Posteriormente, la Sociedad Gestora, en representación del Fondo, depositará una copia de la Escritura en AIAF. La Sociedad Gestora en nombre del Fondo, Iberclear o la entidad afiliada en la que delegue sus funciones, y el organismo rector de AIAF, deberán tener en todo momento a disposición de los titulares y del público en general copia de la presente Escritura pública, en cumplimiento de

lo dispuesto en el artículo 8 del Real Decreto 116/1992. ----------

17. RÉGIMEN JURÍDICO DE LOS BONOS DERIVADOS DE SU REPRESENTACIÓN POR MEDIO DE ANOTACIONES EN CUENTA. ----------

La emisión de Bonos con cargo al Fondo y su exclusiva representación por medio de anotaciones en cuenta, se regirá de conformidad con lo dispuesto en el artículo 5.9 de la Ley 19/1992, de lo dispuesto en el Capítulo II del Título Primero de la Ley 24/1988 del Mercado de Valores, del Real Decreto 116/1992 sobre representación de valores por medio de anotaciones en cuenta y compensación y liquidación de operaciones bursátiles y demás disposiciones que resulten aplicables. ----------

17.1 Práctica de la primera inscripción.------

De acuerdo con lo establecido en el artículo 11 del Real Decreto 116/1992, los Bonos representados por medio de anotaciones en cuenta, se constituirán como tales en virtud de su inscripción en el registro contable que llevará Iberclear. Una vez practicada la referida inscripción, los Bonos quedarán sometidos a las normas previstas en el Capítulo II del Título

NOTARIA DE D. ROBERTO PAREJO GAMIR • MADRID •

Primero de la Ley 24/1988 del Mercado de Valores y en el Real Decreto 116/1992. ----------

17.2 Legitimación registral y certificados de legitimación. ----------

De conformidad con el artículo 15 del Real Decreto 116/1992, la persona o entidad que aparezca legitimada en los asientos del registro contable se presumirá titular legítimo y, en consecuencia, podrá exigir de la Sociedad Gestora, que actuará en representación y por cuenta del Fondo, que realice en su favor las prestaciones a que den derecho los Bonos. Asimismo, de conformidad con el artículo 18 del Real Decreto 116/1992, la legitimación para la transmisión y el ejercicio de los derechos derivados de los valores representados mediante anotaciones en cuenta podrá acreditarse mediante la exhibición de certificados de legitimación en el que constarán las menciones legalmente exigidas. --

Dichos certificados no conferirán más derechos que los relativos a la legitimación. ----------

17.3 Transmisión de los Bonos.----------

Los Bonos podrán ser libremente transmitidos

por cualquier medio admitido en Derecho y de acuerdo con las normas del mercado donde estén admitidos a negociación. La titularidad de cada Bono se transmitirá por transferencia contable. La inscripción de la transmisión en favor del adquirente en el registro contable producirá los mismos efectos que la tradición de los títulos y desde ese momento la transmisión será oponible a terceros. En este sentido, el tercero que adquiera a título oneroso los Bonos representados por anotaciones en cuenta de persona que, según los asientos del registro contable, aparezca legitimada para transmitirlos no estará sujeto a reivindicación, a no ser que en el momento de la adquisición haya obrado de mala fe o con culpa grave. ----------

17.4 Constitución de derechos y gravámenes sobre los Bonos. ----------

La constitución de derechos reales limitados u otra clase de gravámenes sobre los Bonos deberá inscribirse en la cuenta correspondiente. La inscripción de la prenda equivale al desplazamiento posesorio del título. ----------

La constitución del gravamen será oponible a

NOTARIA DE D. ROBERTO PAREJO GAMIR • MADRID •

terceros desde el momento en que haya practicado la correspondiente inscripción. ----------

Sección V: CONTRATOS COMPLEMENTARIOS.---------

18. CONTRATOS FINANCIEROS COMPLEMENTARIOS.----

Con el fin de consolidar la estructura financiera del Fondo, de aumentar la seguridad o regularidad en el pago de los Bonos, de cubrir los desfases temporales entre el calendario de los flujos de principal e intereses de los Préstamos Hipotecarios y el de los Bonos, o, en general, transformar las características financieras de los Préstamos Hipotecarios, así como complementar la administración del Fondo, la Sociedad Gestora, en representación del Fondo, procede en el acto de otorgamiento de la Escritura de Constitución, a formalizar los contratos que se establecen a continuación en el presente apartado, de conformidad con lo previsto en el artículo 6.1 del Real Decreto 926/1998. ----------

(i) Contrato de Apertura de Cuenta a Tipo de Interés Garantizado (Cuenta de Tesorería).---------

(ii) Contrato de Apertura de Cuenta a Tipo de

Interés Garantizado (Cuenta de Amortización).------

(iii) Contrato de Préstamo Subordinado.----------

(iv) Contrato de Préstamo para Gastos Iniciales.----------

(v) Contrato de Permuta de Intereses.----------

(vi) Contrato de Administración de los Préstamos Hipotecarios y Depósito de los Certificados de Transmisión de Hipoteca.----------

(vii) Contrato de Dirección, Aseguramiento y Colocación de la Emisión de Bonos.----------

(viii) Contrato de Agencia de Pagos de los Bonos.----------

La descripción de los términos más relevantes del Contrato de Dirección, Aseguramiento y Colocación de la Emisión de Bonos y del Contrato de Administración de los Préstamos Hipotecarios y Depósito de los Certificados de Transmisión de Hipoteca se realiza en las Estipulaciones 13.6 y 10 de la presente Escritura, respectivamente. La descripción del resto de los contratos citados se realiza en la presente Estipulación.----------

La Sociedad Gestora podrá prorrogar o modificar los contratos que haya suscrito en nombre del Fondo y sustituir, en su caso, a cada uno de

NOTARIA DE D. ROBERTO PAREJO GAMIR • MADRID •

los prestadores de los servicios al Fondo en virtud de los mismos e, incluso, caso de ser necesario, podrá celebrar contratos adicionales, incluidos contratos de línea de crédito, siempre que conforme a las disposiciones legales vigentes en cada momento no concurrieran circunstancias que lo impidieran. En cualquier caso tales actuaciones requerirán la comunicación previa de la Sociedad Gestora a la CNMV u organismo administrativo competente, o su autorización previa caso de ser necesaria, y su notificación a las Agencias de Calificación, y siempre que con tales actuaciones no se perjudique la calificación otorgada a los Bonos por las Agencias de Calificación. La modificación de la presente Escritura o de los contratos o la celebración de contratos adicionales será comunicada por la Sociedad Gestora a la CNMV como hecho relevante o como suplemento del Folleto Informativo, según corresponda. La Escritura de Constitución o los contratos también podrán ser objeto de subsanación a instancia de la CNMV.------

Un ejemplar de todos y cada uno de los

Contratos a que se refiere la presente Estipulación se protocolizan en acta separada con número de protocolo inmediatamente posterior al de esta Escritura. ----------

18.1 Contrato de Apertura de Cuenta a Tipo de Interés Garantizado (Cuenta de Tesorería): --------

La Sociedad Gestora, en representación y por cuenta del Fondo, y BANCAJA, celebrarán un Contrato de Apertura de Cuenta a Tipo de Interés Garantizado (Cuenta de Tesorería) en virtud del cual BANCAJA garantizará una rentabilidad variable a las cantidades depositadas por el Fondo a través de su Sociedad Gestora en una cuenta financiera. En concreto, el Contrato de Apertura de Cuenta a Tipo de Interés Garantizado (Cuenta de Tesorería) determinará que en una cuenta financiera en euros (la "Cuenta de Tesorería"), abierta en BANCAJA, a nombre del Fondo por la Sociedad Gestora, serán depositadas todas las cantidades que reciba el Fondo, que en su mayor parte procederán de los siguientes conceptos:----------

(i) importe efectivo, neto de comisiones de aseguramiento y de colocación, por el desembolso de la suscripción de la Emisión de Bonos;----------

95

NOTARIA DE D. ROBERTO PAREJO GAMIR • MADRID •

(ii) reembolso del principal e intereses cobrados de los Préstamos Hipotecarios;----------

(iii) disposición del principal del Préstamo Subordinado y las cantidades que en cada momento compongan el Fondo de Reserva;----------

(iv) cualesquiera otras cantidades que correspondan a los Préstamos Hipotecarios, así como por la enajenación o explotación de los inmuebles y bienes adjudicados, o en administración y posesión interina de los inmuebles en proceso de ejecución, así como todos los posibles derechos e indemnizaciones tanto las derivadas de los contratos de seguro de daños sobre los inmuebles hipotecados, como los derivados de cualquier derecho accesorio a los Préstamos Hipotecarios, excluidas las comisiones establecidas en cada uno de ellos;----------

(v) disposición del principal del Préstamo para Gastos Iniciales;----------

(vi) las cantidades que sean abonadas al Fondo derivadas del Contrato de Permuta de Interés;------

(vii) las cantidades a que asciendan los

alcanzara nuevamente las calificaciones P-1 y F1 según las escalas de Moody's y de Fitch, respectivamente.----------

Mediante el Contrato de Apertura de Cuenta a Tipo de Interés Garantizado (Cuenta de Tesorería) se mitiga parcialmente el riesgo de desfase temporal entre los ingresos del Fondo de principal e intereses de los Préstamos Hipotecarios con periodicidad diferente a la periodicidad trimestral de amortización y pago de los intereses en los Bonos.----------

18.2 Contrato de Apertura de Cuenta a Tipo de Interés Garantizado (Cuenta de Amortización).------

La Sociedad Gestora, en representación y por cuenta del Fondo, y BANCAJA, celebrarán un Contrato de Apertura de Cuenta a Tipo de Interés Garantizado (Cuenta de Amortización) en virtud del cual BANCAJA garantizará una rentabilidad variable a las cantidades depositadas por el Fondo a través de su Sociedad Gestora en una cuenta financiera. En concreto, el Contrato de Apertura de Cuenta a Tipo de Interés Garantizado (Cuenta de Amortización) determinará que en una cuenta financiera en euros (la "Cuenta de Amortización"), abierta en BANCAJA,

NOTARIA DE D. ROBERTO PAREJO GAMIR • MADRID •

a nombre del Fondo por la Sociedad Gestora, serán depositadas las cantidades de los Fondos Disponibles para Amortización que fueren aplicadas desde la primera Fecha de Pago (17.08.2004) hasta la Fecha de Pago correspondiente al 17 de febrero de 2006, excluida.----------

BANCAJA garantiza un tipo de interés nominal anual, variable trimestralmente y con liquidación trimestral, excepto para el primer periodo de devengo de intereses, aplicable para cada periodo de devengo de intereses (diferente a los Periodos de Devengo de Intereses establecidos para los Bonos) por los saldos positivos que resulten en la Cuenta de Amortización, igual al Tipo de Interés de Referencia de los Bonos determinado para cada Periodo de Devengo de Intereses. Los intereses devengados que deberán liquidarse los días 17 de febrero, 17 de mayo, 17 de agosto y 17 de noviembre se calcularán tomando como base: (i) los días efectivos existentes en cada periodo de devengo de intereses, y (ii) un año compuesto de trescientos sesenta (360) días. La primera fecha de liquidación

de intereses tendrá lugar el 17 de agosto de 2004.

En el supuesto de que la deuda a corto plazo no subordinada y no garantizada de BANCAJA experimentara, en cualquier momento de la vida de los Bonos, un descenso en su calificación situándose por debajo de P-1 o de F1, según las escalas de calificación de Moody's y de Fitch, respectivamente, la Sociedad Gestora, en un plazo máximo de diez (10) Días Hábiles a contar desde el momento que tenga lugar cualquiera de dichas circunstancias, deberá poner en práctica, previa comunicación a las Agencias de Calificación, alguna de las opciones descritas a continuación que permitan mantener un adecuado nivel de garantía respecto a los compromisos derivados de este Contrato para que no se vea perjudicada la calificación otorgada a los Bonos por las Agencias de Calificación:----------

a) Obtener de una entidad con calificación crediticia mínima de su deuda a corto plazo no subordinada y no garantizada de P-1 y de F1, según las escalas de calificación de Moody's y de Fitch, respectivamente, y siempre sujeto a la comunicaicón previa a las Agencias de Calificación, un aval a

NOTARIA DE D. ROBERTO PAREJO GAMIR • MADRID •

primer requerimiento que garantice al Fondo, a simple solicitud de la Sociedad Gestora, el pago puntual por BANCAJA de su obligación de reembolso de las cantidades depositadas en la Cuenta de Amortización, durante el tiempo que se mantenga la situación de pérdida de las calificaciones P-1 o F1 por parte de BANCAJA.----------

b) Trasladar la Cuenta de Amortización del Fondo a una entidad cuya deuda a corto plazo no subordinada y no garantizada posea una calificación mínima P-1 y F1, según las escalas de calificación de Moody's y de Fitch, respectivamente, y contratar la máxima rentabilidad posible para sus saldos, que podrá ser diferente a la contratada con BANCAJA en virtud de este Contrato.----------

c) En caso de no ser posibles las opciones a) y b) anteriores, obtener de BANCAJA o de un tercero, garantía pignoraticia a favor del Fondo sobre activos financieros de calidad crediticia no inferior a la de la Deuda Pública del Estado español, por importe suficiente para garantizar los compromisos establecidos en este Contrato.---------

intereses tendrá lugar el 17 de agosto de 2004.----

Los intereses ordinarios devengados y no pagados en una Fecha de Pago, se acumularán al principal del Préstamo Subordinado, devengando intereses adicionales al mismo tipo de interés ordinario aplicable para el periodo de devengo de intereses de que se trate y se abonarán, siempre que el Fondo disponga de liquidez suficiente, en la Fecha de Pago inmediatamente posterior y en el mismo lugar previsto para el pago de los intereses ordinarios del Préstamo Subordinado de acuerdo con el Orden de Prelación de Pagos.----------

2. Remuneración variable y subordinada que se determinará y devengará al vencimiento de cada periodo trimestral que comprenderá los tres meses naturales anteriores al mes correspondiente a cada Fecha de Pago, en una cuantía igual a la diferencia positiva, si la hubiere, entre los ingresos y gastos, incluidas las pérdidas de ejercicios anteriores si las hubiere, devengados por el Fondo de acuerdo con su contabilidad y previos al cierre de los meses enero, abril, julio y octubre que corresponden al último mes de cada periodo trimestral. La liquidación de la remuneración

NOTARÍA DE D. ROBERTO PAREJO GAMIR • MADRID •

variable que hubiere sido devengada al cierre de los meses de enero, abril, julio y octubre se realizará en la Fecha de Pago inmediatamente posterior al último día de cada uno de los citados meses siempre que el Fondo disponga de liquidez suficiente de acuerdo con el Orden de Prelación de Pagos del Fondo.----------

El importe de la remuneración variable devengada que no hubiese sido pagada en una Fecha de Pago, no se acumulará al principal del Préstamo Subordinado ni devengará intereses de demora y se abonará, siempre que el Fondo disponga de liquidez suficiente, en la Fecha de Pago inmediatamente posterior junto con el pago del importe de la remuneración variable que se hubiera devengado, en su caso, en el siguiente periodo trimestral de acuerdo con el Orden de Prelación de Pagos.--------

El Contrato de Préstamo Subordinado quedará resuelto de pleno derecho en el caso de que las Agencias de Calificación no confirmaran antes del inicio del Periodo de Suscripción, como finales, las calificaciones asignadas con carácter

provisional a cada una de las Series.----------

18.4 Contrato de Préstamo para Gastos Iniciales.----------

La Sociedad Gestora celebrará, en representación y por cuenta del Fondo, con BANCAJA un contrato de préstamo de carácter mercantil por importe de un millón doscientos ochenta mil (1.280.000,00) euros (el "Contrato de Préstamo para Gastos Iniciales") que será dispuesto en la Fecha de Desembolso y destinado a financiar los gastos de constitución del Fondo y emisión de los Bonos y a financiar parcialmente la suscripción de los Certificados de Transmisión de Hipoteca.----------

El Préstamo para Gastos Iniciales devengará un interés nominal anual, determinado trimestralmente para cada Periodo de Devengo de Intereses, que será el que resulte de sumar: (i) el Tipo de Interés de Referencia determinado para los Bonos, y (ii) un margen del 2,00%. Estos intereses se abonarán únicamente si el Fondo dispusiese de liquidez suficiente de acuerdo con el Orden de Prelación de Pagos del Fondo. Los intereses se liquidarán y serán exigibles al día de vencimiento de cada Periodo de Devengo de Intereses en cada una de las

NOTARIA DE D. ROBERTO PAREJO GAMIR • MADRID •

Fechas de Pago, y se calcularán tomando como base: (i) los días efectivos existentes en cada Periodo de Devengo de Intereses y (ii) un año compuesto por trescientos sesenta (360) días. La primera fecha de liquidación de intereses tendrá lugar el 17 de agosto de 2004.----------

Los intereses devengados y no pagados en una Fecha de Pago, se acumularán devengando un interés de demora al mismo tipo de interés ordinario que el del Préstamo para Gastos Iniciales y se abonarán, siempre que el Fondo disponga de liquidez suficiente y de acuerdo con el Orden de Prelación de Pagos, en la Fecha de Pago inmediatamente posterior y en el mismo lugar previsto para el pago de los intereses ordinarios del Préstamo para Gastos Iniciales de acuerdo con el Orden de Prelación de Pagos.----------

La amortización se efectuará trimestralmente en cada una de las Fechas de Pago de la forma siguiente:----------

(i) La parte del principal del Préstamo para Gastos Iniciales que hubiera sido realmente

utilizada para financiar los gastos de constitución del Fondo y emisión de los Bonos, y a financiar parcialmente la suscripción de los Certificados de Transmisión de Hipoteca, se amortizará en veinte (20) cuotas trimestrales consecutivas y de igual importe, en cada Fecha de Pago, la primera de las cuales tendrá lugar en la primera Fecha de Pago, 17 de agosto de 2004, y las siguientes hasta la Fecha de Pago correspondiente al 17 de mayo de 2009, incluida.----------

(ii) La parte del principal del Préstamo para Gastos Iniciales que, en su caso, no resultare utilizada se reembolsará en la primera Fecha de Pago, 17 de agosto de 2004.----------

En caso de que el Fondo, conforme al Orden de Prelación de Pagos, no dispusiera en una Fecha de Pago de liquidez suficiente para proceder a la amortización parcial que corresponda del Préstamo para Gastos Iniciales, la parte del principal que hubiera quedado sin amortizar, se amortizará en la Fecha de Pago inmediatamente posterior junto con el importe que, en su caso, corresponda amortizar en esa misma Fecha de Pago, hasta su reembolso total.-

Las cantidades no pagadas en anteriores Fechas

NOTARIA DE D. ROBERTO PAREJO GAMIR • MADRID •

de Pago se abonarán con preferencia a las cantidades que correspondería abonar en relación con el Préstamo para Gastos Iniciales en dicha Fecha de Pago, atendiendo en primer lugar a los intereses vencidos y no pagados, y, en segundo lugar, a la amortización de principal, según el Orden de Prelación de Pagos del Fondo.----------

18.5 Contrato de Permuta de Intereses.--------

La Sociedad Gestora celebrará, en representación y por cuenta del Fondo, con BANCAJA, un contrato de permuta financiera de tipos de intereses variables (el "Contrato de Permuta de Intereses" o la "Permuta de Intereses") conforme al modelo de Contrato Marco de Operaciones Financieras (CMOF) de la Asociación Española de Banca, cuyas características más relevantes se describen a continuación.----------

En virtud del Contrato de Permuta de Intereses, el Fondo realizará pagos a BANCAJA calculados sobre el tipo de interés de los Préstamos Hipotecarios, y como contrapartida BANCAJA realizará pagos al Fondo calculados sobre

el Tipo de Interés Nominal medio ponderado de las Series de Bonos, todo ello según lo descrito a continuación.----------

Parte A : El Fondo, representado por la Sociedad Gestora.----------

Parte B : BANCAJA.----------

1. Fechas de liquidación.----------

Las fechas de liquidación coincidirán con las Fechas de Pago de los Bonos, esto es, los días 17 de febrero, 17 de mayo, 17 de agosto y 17 de noviembre o, en caso de no ser alguno de estos días un Día Hábil, el Día Hábil inmediatamente posterior. La primera fecha de liquidación será el 17 de agosto de 2004.----------

2. Periodos de liquidación.----------

Parte A:----------

Los periodos de liquidación para la Parte A serán los días efectivamente transcurridos entre dos fechas de liquidación consecutivas, excluyendo la primera e incluyendo la última. Excepcionalmente, el primer periodo de liquidación para la Parte A tendrá una duración equivalente a los días efectivamente transcurridos entre el día de constitución del Fondo (incluido) y el 17 de

105

NOTARIA DE D. ROBERTO PAREJO GAMIR • MADRID •

agosto de 2004 (incluido).----------

Parte B:----------

Los periodos de liquidación para la Parte B serán los días efectivamente transcurridos entre dos fechas de liquidación consecutivas, incluyendo la primera y excluyendo la última. Excepcionalmente, el primer periodo de liquidación para la Parte B tendrá una duración equivalente a los días efectivamente transcurridos entre la Fecha de Desembolso de la Emisión de Bonos (incluida) y el 17 de agosto de 2004 (excluido).----------

3. Nocional de la Permuta.----------

Será la suma (i) del Saldo Nocional de los Préstamos Hipotecarios definido como la media diaria durante el periodo de liquidación de la Parte A que vence del Saldo Vivo de Préstamos Hipotecarios que no se encuentren con retrasos en el pago de los importes vencidos por más de noventa (90) días, y (ii) del resultado de multiplicar a) la media diaria durante el periodo de liquidación de la Parte A que vence del saldo de la Cuenta de Amortización, por b) el margen medio aplicable para

la determinación del Tipo de Interés Nominal de las Series de Bonos ponderado por el Saldo de Principal Pendiente de cada Serie durante el Periodo de Devengo de Intereses en curso, y por c) el resultado de dividir uno (1) entre el Tipo de Interés de la Parte B.----------

4. Cantidades a pagar por la Parte A.-------

Será el resultado de aplicar el Tipo de Interés de la Parte A al Nocional de la Permuta en función del número de días del periodo de liquidación de la Parte A.----------

4.1 Tipo de Interés de la Parte A.----------

Será en cada fecha de liquidación el tipo de interés anual que resulte de dividir (i) la suma del importe total de los intereses percibidos de los Préstamos Hipotecarios e ingresados al Fondo durante el periodo de liquidación de la Parte A que vence, disminuida en el importe de los intereses corridos que, en su caso, hubiere pagado el Fondo durante el mismo periodo de liquidación, entre (ii) el Nocional de Permuta, multiplicado por el resultado de dividir 360 entre el número de días del periodo de liquidación de la Parte A.----------

5. Cantidades a pagar por la Parte B.-------

NOTARIA DE D. ROBERTO PAREJO GAMIR • MADRID •

Será el resultado de aplicar el Tipo de Interés de la Parte B al Nocional de la Permuta en función del número de días del periodo de liquidación de la Parte B.----------

5.1 Tipo de Interés de la Parte B.----------

Será para cada periodo de liquidación de la Parte B el tipo de interés anual que resulte de sumar (i) el Tipo de Interés Nominal aplicable a cada Serie de Bonos determinado para el Periodo de Devengo de Intereses en curso, ponderado por el Saldo de Principal Pendiente de cada Serie durante el Periodo de Devengo de Intereses en curso más (ii) un 0,55%.----------

Si en una fecha de liquidación el Fondo (Parte A) no dispusiera de liquidez suficiente para efectuar el pago de la totalidad de la cantidad que le correspondiera satisfacer a la Parte B, la parte de esta cantidad no satisfecha será liquidada en la siguiente Fecha de Pago siempre que el Fondo disponga de liquidez suficiente de acuerdo con el Orden de Prelación de Pagos. Si esta situación de impago se produjera en dos Fechas de Pago

opciones (i) y (ii) anteriores. Todos los costes, gastos e impuestos en que se incurra por el cumplimiento de las anteriores obligaciones serán por cuenta de BANCAJA.----------

La ocurrencia, en su caso, de la resolución anticipada del Contrato de Permuta de Intereses no constituirá en sí misma una causa de Amortización Anticipada de la Emisión de Bonos y Liquidación Anticipada del Fondo a que se refieren las Estipulaciones 12.9.3.2 y 4 de la presente Escritura, salvo que en conjunción con otros eventos o circunstancias relativos a la situación patrimonial del Fondo se produjera una alteración sustancial o permanente de su equilibrio financiero.----------

Todas las cuestiones, discrepancias, litigios y reclamaciones que pudieran derivarse del Contrato de Permuta de Intereses se someterán a arbitraje de la Cámara de Comercio de Madrid.----------

El Contrato de Permuta de Intereses quedará resuelto de pleno derecho en el caso de que las Agencias de Calificación no confirmaran antes del inicio del Periodo de Suscripción, como finales, las calificaciones asignadas con carácter

NOTARIA DE D. ROBERTO PAREJO GAMIR • MADRID •

provisional a cada una de las Series.----------

La celebración del Contrato de Permuta de Intereses responde a la necesidad de mitigar el riesgo de tipo de interés (riesgo de base) que tiene lugar en el Fondo por el hecho de encontrarse los Préstamos Hipotecarios sometidos a intereses variables con diferentes índices de referencia y diferentes periodos de revisión y de liquidación a los intereses variables establecidos para los Bonos referenciados al Euribor a 3 meses y con periodos de devengo y liquidación trimestrales, así como el riesgo que, al amparo de la Ley 2/1994 sobre subrogación y modificación de préstamos hipotecarios, se deriva de las posibles renegociaciones del tipo de interés de los Préstamos Hipotecarios que puedan resultar en una modificación del tipo de interés de referencia o su novación a un tipo de interés fijo.----------

18.6 Contrato de Agencia de Pagos de los Bonos.----------

La Sociedad Gestora, en representación y por cuenta del Fondo, celebrará con BANCAJA un contrato

de agencia de pagos para realizar el servicio financiero de la Emisión de Bonos que se emiten con cargo al Fondo (el "Contrato de Agencia de Pagos").----------

Las obligaciones que asumirá BANCAJA (el "Agente de Pagos") contenidas en este Contrato de Agencia de Pagos son resumidamente las siguientes:-

(i) En la Fecha de Desembolso, abonar al Fondo, antes de las 15:00 horas (hora CET), mediante ingreso en la Cuenta de Tesorería con valor ese mismo día, el importe total por la suscripción de la Emisión de Bonos que, de conformidad con lo establecido en el Contrato de Dirección, Aseguramiento y Colocación de la Emisión de Bonos, le abonen las restantes Entidades Aseguradoras y Colocadoras más el importe nominal de los Bonos que hubiere colocado y, en su caso, suscritos por cuenta propia en su condición de Entidad Aseguradora y Colocadora.----------

(ii)En la Fecha de Desembolso, abonar a cada una de las Entidades Aseguradoras y Colocadoras el importe a que ascienda la comisión de aseguramiento y colocación devengada a favor de cada una de ellas, una vez le hubieren abonado aquéllas a su

NOTARIA DE D. ROBERTO PAREJO GAMIR
NIHIL PRAESTAT
MADRID

vez el importe nominal de los Bonos colocados por cada una de ellas y, en su caso, suscritos por cuenta propia hasta su respectivo compromiso de aseguramiento.----------

(iii)Entrega a la Sociedad Gestora de la información sobre el control de la difusión alcanzada en la colocación de la Emisión de Bonos a partir de la información que a estos efectos le suministren las Entidades Aseguradoras y Colocadoras.----------

(iv) En cada una de las Fechas de Pago de los Bonos, efectuar el pago de intereses y de reembolso del principal de los Bonos, una vez deducido el importe total de la retención a cuenta por rendimientos del capital mobiliario que proceda efectuarse de acuerdo con la legislación fiscal aplicable.----------

(v) En cada una de las Fechas de Fijación del Tipo de Interés, comunicar a la Sociedad Gestora el Tipo de Interés de Referencia determinado que servirá de base para el cálculo del Tipo de Interés Nominal aplicable a cada una de las Series de los

Bonos.----------

En el supuesto de un descenso en las calificaciones crediticias asignadas a BANCAJA o por cualquier otra razón debidamente justificada que puedan perjudicar las calificaciones otorgadas a los Bonos por las Agencias de Calificación, la Sociedad Gestora, podrá revocar la designación de BANCAJA como Agente de Pagos, procediendo a designar a otra entidad en sustitución. Si BANCAJA fuera sustituido como Agente de Pagos, la Sociedad Gestora estará facultada para modificar la comisión en favor de la entidad sustituta que podrá ser superior a la establecida con BANCAJA en el Contrato de Agencia de Pagos.----------

En contraprestación a los servicios a realizar por el Agente de Pagos, el Fondo satisfará al mismo una comisión del 0,01%, impuestos incluidos en su caso, sobre el importe que se distribuirá a los titulares de los Bonos en cada Fecha de Pago de los Bonos durante la vigencia del contrato, que se pagará en la misma Fecha de Pago, siempre que el Fondo disponga de liquidez suficiente y de acuerdo con el Orden de Prelación de Pagos.----------

En el supuesto de que el Fondo no dispusiera

NOTARIA DE D. ROBERTO PAREJO GAMIR • MADRID •

de liquidez suficiente para satisfacer la totalidad de la comisión, los importes no pagados se acumularán sin penalidad alguna a la comisión que corresponda pagar en la siguiente Fecha de Pago, a no ser que se mantuviera dicha situación de iliquidez, en cuyo caso los importes debidos se irán acumulando hasta aquella Fecha de Pago en que dicha situación hubiese cesado.----------

El Contrato de Agencia de Pagos quedará resuelto de pleno derecho en el caso de que las Agencias de Calificación no confirmaran antes del inicio del Periodo de Suscripción, como finales, las calificaciones asignadas con carácter provisional a cada una de las Series.----------

Sección VI: GESTIÓN Y ADMINISTRACIÓN DEL FONDO-

19 ADMINISTRACIÓN Y REPRESENTACIÓN DEL FONDO.--

19.1 Actuaciones de la Sociedad Gestora.------

Las obligaciones y las actuaciones que la Sociedad Gestora realizará para el cumplimiento de su función de administración y representación legal del Fondo son, con carácter meramente enunciativo y sin perjuicio de otras actuaciones previstas en la

Excepcionalmente, los márgenes definitivos aplicables para la determinación del Tipo de Interés Nominal de cada una de las Series y el Tipo de Interés Nominal determinado para los Bonos de cada una de las Series para el primer Periodo de Devengo de Intereses, será comunicado por la Sociedad Gestora, antes del inicio del Periodo de Suscripción, a las Entidades Aseguradoras y Colocadoras, para que lo pongan en conocimiento de los inversores interesados en la suscripción de los Bonos. Asimismo, la Sociedad Gestora también lo comunicará a la CNMV, al Agente de Pagos, a AIAF y a Iberclear.----------

3. Notificaciones y otras informaciones.------

La Sociedad Gestora podrá poner a disposición de los titulares de los Bonos las notificaciones y otras informaciones en interés de los mismos a través de sus propias páginas en Internet u otros medios de teletransmisión de similares características. ----------

d) Información a la Comisión Nacional del Mercado de Valores y a las Agencias de Calificación.----------

La Sociedad Gestora procederá a poner en

117

NOTARIA DE D. ROBERTO PAREJO GAMIR • MADRID •

conocimiento de la CNMV y de las Agencias de Calificación las publicaciones que, tanto con carácter ordinario periódico como con carácter extraordinario, se efectúen según lo previsto en los anteriores apartados, así como cualquier información que, con independencia de lo anterior, le sea requerida.----------

Sección VII: PRELACIÓN DE PAGOS DEL FONDO.----

21. REGLAS DE PRELACIÓN ESTABLECIDAS EN LOS PAGOS DEL FONDO ----------

21.1 Origen y aplicación de fondos en la Fecha de Desembolso de los Bonos y hasta la primera Fecha de Pago, excluida.----------

El origen y aplicación de las cantidades disponibles por el Fondo en la Fecha de Desembolso de la Emisión de Bonos serán los siguientes:------

1. **Origen:** el Fondo dispondrá de fondos por los siguientes conceptos:----------

a) Desembolso de la suscripción de los Bonos.-

b) Disposición del principal del Préstamo para Gastos Iniciales.----------

c) Disposición del principal del Préstamo

Subordinado.----------

2. Aplicación: a su vez el Fondo aplicará los fondos anteriormente descritos a los siguientes pagos.----------

a) Pago del precio de suscripción de los Certificados de Transmisión de Hipoteca.----------

b) Pago de los gastos de constitución del Fondo y emisión de los Bonos.----------

c) Dotación para la constitución del Fondo de Reserva inicial.----------

21.2 Origen y aplicación de fondos a partir de la primera Fecha de Pago y hasta la última Fecha de Pago o la liquidación del Fondo, incluidas.--------

En cada Fecha de Pago, la Sociedad Gestora procederá con carácter sucesivo a aplicar los Fondos Disponibles y los Fondos Disponibles para Amortización y en el orden de prelación de pagos que se establece a continuación para cada uno de ellos (el "Orden de Prelación de Pagos").----------

21.2.1 Fondos Disponibles: origen y aplicación.----------

1. Origen.----------

Los fondos disponibles en cada Fecha de Pago (los "Fondos Disponibles") para hacer frente a las

118

NOTARIA DE D. ROBERTO PAREJO GAMIR • MADRID •

obligaciones de pago o de retención relacionadas a continuación en el apartado 2, serán los importes que habrán sido depositados en la Cuenta de Tesorería correspondientes a los siguientes conceptos:----------

a) Los ingresos percibidos por reembolso del principal de los Préstamos Hipotecarios desde la Fecha de Pago anterior, excluida, hasta la Fecha de Pago correspondiente, incluida.----------

b) Los ingresos percibidos por intereses ordinarios y de demora de los Préstamos Hipotecarios desde la Fecha de Pago anterior, excluida, hasta la Fecha de Pago correspondiente, incluida.----------

c) Los rendimientos percibidos por las cantidades depositadas en la Cuenta de Tesorería y en la Cuenta de Amortización.----------

d) El importe correspondiente a la dotación del Fondo de Reserva a la Fecha de Determinación anterior a la Fecha de Pago correspondiente.-------

e) En su caso, las cantidades netas percibidas por el Fondo en virtud del Contrato de Permuta de

Intereses y la cantidad que componga el pago liquidativo en caso de resolución del citado Contrato.----------

f) Cualesquiera otras cantidades que hubiera percibido el Fondo desde la Fecha de Pago anterior, excluida, hasta la Fecha de Pago correspondiente, incluida, incluyendo las que puedan resultar de la enajenación de inmuebles adjudicados al mismo, o explotación de los mismos.----------

2. Aplicación:----------

Los Fondos Disponibles se aplicarán en cada Fecha de Pago al cumplimiento, con independencia del momento de su devengo, de las obligaciones de pago o de retención exigibles en cada Fecha de Pago en el siguiente orden de prelación, salvo la aplicación en el orden 1° que podrá tener lugar en cualquier momento de acuerdo con su exigibilidad:--

1°. Pago de los impuestos y de los gastos ordinarios y extraordinarios del Fondo, suplidos o no por la Sociedad Gestora y debidamente justificados, incluyendo la comisión de administración a favor de ésta, y el resto de gastos y comisiones por servicios, incluidos los derivados del Contrato de Agencia de Pagos. En este

NOTARIA DE D. ROBERTO PAREJO GAMIR • MADRID •

orden, sólo se atenderán a favor del Administrador y en relación con el Contrato de Administración los gastos que hubiere anticipado o suplido por cuenta del Fondo y las cantidades que correspondiera devolverle, todos ellos debidamente justificados.--

2°. Pago, en su caso, de la cantidad neta a pagar por le Fondo en virtud del Contrato de Permuta de Intereses, y, en el caso de resolución del citado Contrato por incumplimiento del Fondo o por ser éste la parte afectada por circunstancias objetivas sobrevenidas, abono de la cantidad a satisfacer por el Fondo que corresponda al pago liquidativo.----------

3°. Pago de los intereses devengados de los Bonos de la Serie A.----------

4°. Pago de los intereses devengados de los Bonos de la Serie B salvo postergamiento de este pago al 8° lugar en el orden de prelación.---------

Se procederá al postergamiento de este pago al 8° lugar cuando en la Fecha de Determinación anterior a la Fecha de Pago correspondiente se produjese la siguiente circunstancia: que fuera

mayor de cero el importe resultante de minorar el Saldo de Principal Pendiente de la Serie A en los siguientes importes: a) el remanente de Fondos Disponibles una vez deducidos los importes aplicados a las obligaciones de pago en los órdenes del 1° al 4° lugar; b) el saldo de la Cuenta de Amortización, y c) el Saldo Vivo de los Préstamos Hipotecarios no Dudosos en la Fecha de Pago correspondiente.----------

5°. Pago de los intereses devengados de los Bonos de la Serie C salvo postergamiento de este pago al 10° lugar en el orden de prelación.-------

Se procederá al postergamiento de este pago al 10° lugar cuando en la Fecha de Determinación anterior a la Fecha de Pago correspondiente se produjese la siguiente circunstancia: que fuera mayor de cero el importe resultante de minorar la suma del Saldo de Principal Pendiente de la Serie A y de la Serie B en los siguientes importes: a) el remanente de Fondos Disponibles una vez deducidos los importes aplicados a las obligaciones de pago en los órdenes del 1° al 5° lugar, b) el saldo de la Cuenta de Amortización, y c) el Saldo Vivo de los Préstamos Hipotecarios en la Fecha de Pago

NOTARIA DE D. ROBERTO PAREJO GAMIR • MADRID •

correspondiente.----------

6°. Pago de los intereses devengados de los Bonos de la Serie C salvo postergamiento de este pago al 12° lugar en el orden de prelación.--------

Se procederá al postergamiento de este pago al 12° lugar cuando en la Fecha de Determinación anterior a la Fecha de Pago correspondiente se produjese la siguiente circunstancia: que fuera mayor de cero el importe resultante de minorar la suma del Saldo de Principal Pendiente de la Serie A, de la Serie B y de la Serie C en los siguientes importes: a) el remanente de Fondos Disponibles una vez deducidos los importes aplicados a las obligaciones de pago en los órdenes del 1° al 6° lugar b) el saldo de la Cuenta de Amortización, y c) el Saldo Vivo de los Préstamos Hipotecarios en la Fecha de Pago correspondiente.----------

7°. Retención para el Fondo de Amortización Primero por un importe igual a la diferencia positiva entre:----------

(i) el Saldo de Principal Pendiente de la Serie A a la Fecha de Determinación anterior a la

12°.Pago de los intereses devengados de los Bonos de la Serie D cuando se produzca su postergamiento del 5° lugar en el orden de prelación conforme se establece en el citado lugar.

13°.Retención para el Fondo de Amortización Cuarto por un importe igual a la menor de las siguientes cantidades:----------

1. El Saldo de Principal Pendiente de la Serie C a la Fecha de Determinación anterior a la Fecha de Pago correspondiente.----------

2. La diferencia positiva entre:----------

(i) el Saldo de Principal Pendiente de la Emisión de Bonos a la Fecha de Determinación anterior a la Fecha de Pago correspondiente; y-----

(ii) la suma de: a) el Saldo Vivo de los Préstamos Hipotecarios no Dudosos en la Fecha de Pago correspondiente, y b) el saldo de la Cuenta de Amortización en la Fecha de Determinación anterior a la Fecha de Pago correspondiente.----------

14°. Retención de la cantidad suficiente para mantener la dotación del importe del Fondo de Reserva Requerido.----------

Esta aplicación no tendrá lugar en la última Fecha de Pago o de liquidación del Fondo.----------

122

NOTARIA DE D. ROBERTO PAREJO GAMIR • MADRID •

15°. Pago de la cantidad a satisfacer por el Fondo, en su caso, que componga el pago liquidativo del Contrato de Permuta de Intereses excepto en los supuestos contemplados en el orden 2° anterior.----------

16°. Pago de los intereses devengados del Préstamo para Gastos Iniciales.----------

17°. Reembolso del principal del Préstamo para Gastos Iniciales en la cuantía correspondiente a la amortización del mismo.----------

18°. Pago de los intereses ordinarios devengados del Préstamo Subordinado.----------

19°. Reembolso del principal del Préstamo Subordinado en la cuantía correspondiente a la amortización del mismo. ----------

20°. Pago al Administrador de la comisión establecida en relación por el Contrato de Administración.----------

En el caso de que tuviera lugar la sustitución de BANCAJA en su actividad como Administrador de los Préstamos Hipotecarios, en favor de otra entidad, el pago de la comisión de administración,

que se devengará a favor del tercero, nuevo administrador, ocupará el lugar contenido en el orden 1° anterior, junto con los restantes pagos incluidos en este lugar. ----------

21°. Pago de la remuneración variable del Préstamo Subordinado. ----------

Cuando en un mismo orden de prelación existan débitos por diferentes conceptos y el remanente de los Fondos Disponibles no fuera suficiente para atender los importes exigibles de todos ellos, la aplicación del remanente de los Fondos Disponibles se realizará a prorrata entre los importes que sean exigibles de cada uno de ellos, procediéndose a la distribución del importe aplicado a cada concepto por el orden de vencimiento de los débitos exigibles. ----------

21.2.2 Fondos Disponibles para Amortización: origen y distribución.----------

1. Origen.----------

En cada Fecha de Pago, los fondos disponibles para amortización de los Bonos ("Fondos Disponibles para Amortización") serán los siguientes:----------

a) El saldo de la Cuenta de Amortización en la Fecha de Determinación anterior a la Fecha de

123

NOTARIA DE D. ROBERTO PAREJO GAMIR • MADRID •

Pago correspondiente.----------

b) Los importes de las retenciones aplicados de los Fondos Disponibles para el Fondo de Amortización Primero, el Fondo de Amortización Segundo, el Fondo de Amortización Tercero y el Fondo de Amortización Cuarto.----------

2. Distribución de los Fondos Disponibles para Amortización entre de cada Serie. ----------

Los Fondos Disponibles para Amortización se aplicarán en cada Fecha de Pago a la amortización de cada una de las Series de conformidad con las siguientes reglas ("Distribución de los Fondos Disponibles para Amortización entre cada Serie"):--

1. Hasta la Fecha de Pago correspondiente al 17 de febrero de 2006, excluida, los Fondos Disponibles para Amortización serán depositados en la Cuenta de Amortización.----------

2. A partir de la Fecha de Pago correspondiente al 17 de febrero de 2006, incluida, los Fondos Disponibles para amortización se aplicarán secuencialmente en primer lugar a la amortización de la Serie A hasta su total

amortización, en segundo lugar a la amortización de la Serie B hasta su total amortización, en tercer lugar a la amortización de la Serie C hasta su total amortización y en cuarto lugar a la amortización de la Serie D hasta su total amortización, sin perjuicio de lo dispuesto en las reglas 3 y 4 siguientes para la amortización a prorrata de las diferentes Series.----------

3. No obstante aunque no hubiera sido amortizada la Serie A en su totalidad, los Fondos Disponibles para Amortización se aplicarán también a la amortización de la Serie B y/o de la Serie C y/o de la Serie D en la Fecha de Pago que ni fuera la última Fecha de Pago ni fuera la fecha de liquidación del Fondo y en la que se cumplieran las circunstancias siguientes ("Condiciones para la Amortización a Prorrata"):----------

a) Para proceder a la amortización de la Serie B, que en la Fecha de Determinación anterior a la Fecha de Pago correspondiente:----------

i) el Saldo de Principal Pendiente de la Serie B fuera igual o mayor al 4,20% del Saldo de Principal Pendiente de la Emisión de Bonos, y------

ii) el Saldo Vivo de los Préstamos

NOTARIA DE D. ROBERTO PAREJO GAMIR • MADRID •

Hipotecarios Morosos no exceda del 1,50% del Saldo Vivo de los Préstamos Hipotecarios no Dudosos.-----

b) Para proceder a la amortización de la Serie C, que en la Fecha de Determinación anterior a la Fecha de Pago correspondiente:----------

i) el Saldo de Principal Pendiente de la Serie C fuera igual o mayor al 9,01% del Saldo de Principal Pendiente de la Emisión de Bonos, y------

ii) el Saldo Vivo de los Préstamos Hipotecarios Morosos no exceda del 1,50% del Saldo Vivo de los Préstamos Hipotecarios no Dudosos.-----

c) Para proceder a la amortización de la Serie D, que en la Fecha de Determinación anterior a la Fecha de Pago correspondiente:----------

i) el Saldo de Principal Pendiente de la Serie D fuera igual o mayor al 4,00% del Saldo de Principal Pendiente de la Emisión de Bonos, y------

ii) el Saldo Vivo de los Préstamos Hipotecarios Morosos no exceda del 1,00% del Saldo Vivo de los Préstamos Hipotecarios no Dudosos.-----

d) Para proceder a la amortización de la Serie B, de la Serie C y de la Serie D:----------

ciento veintiséis folios de papael exclusivo para documentos notariales de la Serie 5M números 8401127, 8401002 y los ciento veintitres siguientes en orden correlativo y el presente.----------

Están las firmas de los comparecientes.- Signado: R. Parejo G.- Rubricados y sellado.- Figura seguidamente la nota de aplicación del Arancel prevista en la Ley 8/89, idéntica a la que se estampa al pie de --- esta copia.----------

---

---------- DOCUMENTOS UNIDOS ----------

127

PAPEL EXCLUSIVO PARA DOCUMENTOS NOTARIALES

5G5484221

10/2003

ELEVACIÓN A PÚBLICO DE ACUERDOS SOCIALES DE AUTORIZACIÓN DE CESIÓN DE PRÉSTAMOS DE LA CAJA DE AHORROS DE VALENCIA, CASTELLÓN Y ALICANTE, BANCAJA

(PROT BANCAJA 3-PBB)

==========

NUMERO SETECIENTOS SESENTA.-

En Valencia, a dos de marzo de dos mil cuatro. ----------

Ante mí, **JOSÉ LUIS LÓPEZ RODRÍGUEZ,** Notario del Ilustre Colegio de Valencia, con residencia en la Capital, ----------

C O M P A R E C E : ----------

Don BENITO CASTILLO NAVARRO, mayor de edad, domiciliado a estos efectos en Valencia, calle Pintor Sorolla, número 8; con D.N.I. número 5.146.652-B. ----------

I N T E R V I E N E : ----------

Como Apoderado y en nombre y representación de la **CAJA DE AHORROS DE VALENCIA, CASTELLON Y ALICANTE, BANCAJA,** Entidad de Crédito de naturaleza fundacional y carácter Benéfico Social, fun-

BANCAJA

Caja de Ahorros de Valencia, Castellón y Alicante

ÁNGEL DANIEL VILLANUEVA PAREJA, SECRETARIO DEL CONSEJO DE ADMINISTRACIÓN DE LA CAJA DE AHORROS DE VALENCIA, CASTELLÓN Y ALICANTE, BANCAJA.

CERTIFICO:

I. Que a la sesión ordinaria celebrada por el Consejo de Administración de esta entidad, en la sede social de la Fundación Bancaja, sita en Valencia, Plaza Tetuán, 23, el día veintiocho de enero del año dos mil cuatro, asistieron diecinueve de los veinte miembros que lo componen actualmente, cuyos nombres se relacionan que a continuación (excusó su asistencia a la sesión el vocal D. Vicente March Soler):

PRESIDENTE:
D. José Luis Olivas Martínez

VICEPRESIDENTE 1º:
D. Antonio J. Tirado Jiménez

VICEPRESIDENTE 2º:
D. Arturo Virosque Ruiz

VICEPRESIDENTA 3ª:
Dña. Josefa Martí Puig

VICEPRESIDENTE 4º:
D. José María Catalunya Oliver

VICEPRESIDENTE 5º:
D. Eduardo Montesinos Chilet

SECRETARIO:
D. Ángel D. Villanueva Pareja

VICESECRETARIO:
D. Vicente Montesinos Vernetta

VOCALES:
D. Ángel A. Álvarez Martín
D. Manuel Escámez Sánchez
D. Rafael Ferrando Giner
D. Héctor Ferrás Guarch
D. F. Vicente Gregori Gea
Dña. Carmen Hernández Lara
D. R. Francisco Olira Climent
D. Jorge Palafox Gámir
Dña. María del Rocío Peramo Sánchez
D. J. Luis Pérez de los Cobos y Esparza
D. Juan Antonio Pérez Eslava

II. Que la sesión fue convocada por el Presidente en la forma prevenida en el artículo 42 de los Estatutos, con el siguiente orden del día:

1. ÓRGANOS DE GOBIERNO. REPRESENTACIÓN UNIDADES TERRITORIALES.
2. SEGUIMIENTO DE LA GESTIÓN: INFORMES, PROPUESTAS Y ACUERDOS, EN SU CASO.
   2.1. Informe del Director General.
   2.2. Informe control de gestión diciembre 2003 y cierre del ejercicio.
   2.3. Otros asuntos.
3. PROPUESTAS.
   3.1. Cumplimiento líneas generales plan actuación 2003.
   3.2. Presupuestos Generales 2004.
   3.3 Emisiones de empréstitos.
   3.4. Plan de negocio 2004.
   3.5. Inversiones. Operaciones para aprobar, si procede.
   3.6. Revisión límite riesgos Comisiones Ejecutivas Territoriales.
   3.7. Asuntos varios.
4. INFORMACIÓN DE LA PRESIDENCIA, PROPUESTAS Y ACUERDOS, EN SU CASO.
5. RUEGOS Y PREGUNTAS.
6. LECTURA Y APROBACIÓN DEL ACTA DE LA SESIÓN.

III. Constituido válidamente el Consejo en primera convocatoria, se adoptaron por unanimidad y constan en acta, entre otros, los siguientes acuerdos relativos al punto 3.3. del Orden del Día (*Emisiones de empréstitos*):

< 1. Autorizar la cesión de préstamos con garantía de hipoteca inmobiliaria (en adelante "préstamos hipotecarios"), que Caja de Ahorros de Valencia, Castellón y Alicante, Bancaja, haya concedido a particulares, a favor de un Fondo de Titulización creado al efecto para agrupar los citados activos en el mismo (en adelante el "Fondo").

El importe máximo del conjunto de los préstamos hipotecarios objeto de cesión será de mil cien millones de euros (1.100.000.000 euros). Dicho importe corresponderá al principal pendiente de amortizar de los préstamos objeto de cesión, excluidos los intereses.

El Fondo será gestionado y representado por EUROPEA DE TITULIZACIÓN S.A. SOCIEDAD GESTORA DE FONDOS DE TITULIZACIÓN (en adelante, la "Sociedad Gestora"), y tendrá la denominación de MBS BANCAJA 1.

La cesión de los préstamos hipotecarios se efectuará de forma plena e incondicional y por la totalidad del plazo que medie entre la fecha de cesión y la de vencimiento, instrumentándose la cesión de los préstamos que reúnan los requisitos establecidos en la Sección 2.ª de la Ley 2/1981, de 25 de marzo, de Regulación del Mercado Hipotecario, mediante la emisión de participaciones hipotecarias, y la de los préstamos que no reúnan tales requisitos, mediante la emisión de certificados de transmisión de hipoteca según lo establecido por el artículo 18 de la Ley 44/2002, de 22 de noviembre, de Medidas de Reforma del Sistema Financiero.

Si la totalidad de los títulos hipotecarios emitidos fuesen participaciones hipotecarias, se agruparán en Fondo de Titulización Hipotecaria que será constituido de conformidad con lo previsto en la Ley 19/1992, de 7 de Julio, sobre Régimen de Sociedades y Fondos de Inversión Inmobiliaria y sobre Fondos de Titulización Hipotecaria; en otro caso, en un Fondo de Titulización de Activos que será constituido de conformidad con lo previsto en el Real Decreto 926/1998 de 14 de mayo, por el que se regulan los Fondos de Titulización de Activos y las Sociedades Gestoras de Fondos de Titulización.

2. Autorizar, con la máxima amplitud e indistintamente a cualesquiera apoderados de la Entidad que tengan conferidas facultades de ejecución de los acuerdos adoptados por el Consejo de Administración, para proceder a la selección de los préstamos hipotecarios y ulterior cesión al Fondo, desde su constitución hasta el vencimiento definitivo del mismo; determinar las fechas de emisión de las participaciones hipotecarias y, en su caso, de los certificados de transmisión de hipoteca, fijar el número e importe de los títulos a emitir, así como las condiciones, características y modalidades de emisión, asumiendo cuantas responsabilidades, compromisos y garantías consideren necesarias o convenientes; firmar el título o títulos individuales o múltiples que se emitan, y en general, realizar o tramitar cuantos actos y gestiones sean necesarios o convenientes para la ejecución del presente acuerdo; otorgar la escritura de constitución del Fondo concretando cuantos pactos, estipulaciones y cláusulas inherentes a la misma; suscribir y formalizar cuantos contratos públicos y privados sean necesarios o conexos con la operación ya sean de crédito, préstamo, garantías, agencia de pagos, agencia financiera administración de los préstamos y de depósito y cualesquiera contratos que requiera la estructura del Fondo y a dichos efectos, presentar ante los organismos supervisores o autoridades competentes cuanta documentación se requiera, y en general, realizar cuantos actos y otorgar cuantos documentos, públicos o privados estimen convenientes o necesarios, incluso escrituras de subsanación o rectificación.

3. Asimismo, autorizar a la Sociedad Gestora para que pueda incluir el término "BANCAJA" en la denominación del Fondo. >

El acta fue leída por el Secretario y aprobada por unanimidad al finalizar la sesión y para que conste, expido la presente certificación que, con el Visto Bueno del Presidente del Consejo de Administración, firmo y sello en Valencia, a veinticinco de febrero del año dos mil cuatro.

Vº Bº
El Presidente

CAJA AHORROS DE VALENCIA CASTELLÓN Y ALICANTE BANCAJA

José Luis Olivas Martínez

El Secretario

Ángel D. Villanueva Pareja

A32

PAPEL EXCLUSIVO PARA DOCUMENTOS NOTARIALES

5G5484216

10/2003

TIMBRE DEL ESTADO

JOSE LUIS LOPEZ RODRIGUEZ · NOTARIO DE VALENCIA · NIHIL PRIUS FIDE

0,15 €

NOTARIA DE D. ROBERTO PAREJO GAMIR · MADRID · NIHIL PRIUS FIDE

CONCUERDA fielmente con su original a que me remito y en donde dejo nota de esta saca. Y para la "CAJA DE AHORROS DE VALENCIA, CASTELLÓN Y ALICANTE, BANCAJA", libro COPIA en seis folios de papel timbrado exclusivo para documentos notariales, serie 5G, números el del presente y los cinco siguientes en orden, que signo, firmo, rubrico y sello en Valencia, el mismo día de su autorización.- Doy fe.-

FE PUBLICA NOTARIAL · CONSEJO GENERAL DEL NOTARIADO ESPAÑOL · NOTARIADO EUROPA · NIHIL PRIUS FIDE · 0057935489

JOSE LUIS LOPEZ RODRIGUEZ · NIHIL PRIUS FIDE · NOTARIO DE VALENCIA

ERNST & YOUNG

Assurance & Advisory
Business Services (AABS)
Torre Picasso
Plaza Pablo Ruiz Picasso, 1
28020 Madrid

Tel.: 91 572 72 00
Fax: 91 572 72 70
www.ey.com/es

13 de mayo de 2004

Europea de Titulización,
Sociedad Gestora de Fondos de Titulización, S.A.

A la atención de D. Mario Masía – Director General

Muy Señores nuestros:

De acuerdo con su solicitud, hemos revisado determinada información referente a operaciones de financiación (préstamos hipotecarios), que integran la "Cartera Provisional", concedidas por Caja de Ahorros de Valencia, Castellón y Alicante, Bancaja (en adelante la "Entidad"). Sobre esta Cartera Provisional, en la fecha de constitución del Fondo, se seleccionarán los préstamos hipotecarios que finalmente se cederán a MBS BANCAJA 1, F.T.A.

La "Cartera Provisional" está compuesta por operaciones financiación, de las que al 30 de abril de 2004 se han seleccionado 13.866 operaciones, totalizando un saldo de 714.642.743,75 euros de principal pendiente de vencer y con un principal vencido impagado de 364.282,96 euros.

El resumen de la revisión que hemos realizado y de sus resultados se indica seguidamente:

I. Introducción

Las técnicas de muestreo, que constituyen un método generalmente aceptado para verificar los registros que mantiene una entidad en relación con un conjunto de partidas ("población"), permiten obtener una conclusión sobre dicha población mediante el análisis de un número de partidas inferior ("muestra") al del colectivo total.

El "nivel de confianza" indica la probabilidad de que el número real de partidas existente en una población con desviaciones respecto a una pauta establecida no exceda de un nivel previamente determinado ("precisión"). Tanto el nivel de confianza como la precisión se expresan en forma de porcentaje.

Ernst & Young, S.L.
Domicilio Social: Plaza Pablo Ruiz Picasso, 1. 28020 Madrid.
Inscrita en el Registro Mercantil de Madrid al Tomo 12749,
Libro 0, Folio 215, Sección 8ª, Hoja M-23123, Inscripción 116.
C.I.F. B 78970506.

137

ERNST & YOUNG

NOTARIA DE D. ROBERTO PAREJO GAMIR • MADRID •

El muestreo de atributos supone la:

- Obtención de una muestra aleatoria.
- Verificación (contra adecuada documentación soporte) de que las partidas que integran la muestra reúnen las características que se quieren comprobar en la población.
- Extrapolación de las conclusiones obtenidas en el análisis de la muestra a la población total.

En cualquier caso, las técnicas estadísticas sólo facilitan estimaciones de las desviaciones existentes en las poblaciones analizadas.

Los procedimientos estadísticos aplicados a nuestro trabajo parten de la hipótesis de que la población es de tipo binomial a efectos de su distribución de probabilidades.

II. Alcance de nuestro trabajo y resumen de conclusiones

De la "Cartera Provisional" de operaciones de financiación anteriormente citada, hemos obtenido, por aplicación de las técnicas estadísticas a las que se ha hecho referencia anteriormente, una muestra aleatoria de 461 préstamos hipotecarios.

Para cada una de las operaciones de financiación integrantes de la muestra, hemos verificado, de acuerdo con sus instrucciones, que a la fecha de nuestro trabajo se cumplían las características indicadas seguidamente y hemos estimado, con un nivel de confianza del 99%, la desviación máxima existente en la población total con respecto al atributo verificado.

II.I. Conclusiones sobre la población de operaciones de financiación

a) Naturaleza del préstamo y prestatario

Hemos verificado con la Escritura pública en que se formalizó, que el préstamo corresponde a la financiación concedida por la Entidad a particulares o a subrogaciones por particulares de financiaciones concedidas a promotores inmobiliarios y está garantizado con hipoteca inmobiliaria.

De acuerdo con los resultados de nuestro trabajo, podemos afirmar, con un nivel de confianza del 99%, que no más del 1,44% de los préstamos incluidos en la cartera no reúne esta característica.

b) Identificación del prestatario

Hemos verificado que el titular o los titulares del préstamo que constan en la base de datos de la Entidad coinciden con los que figuran en la Escritura pública de formalización del préstamo.

De acuerdo con los resultados de nuestro trabajo, podemos afirmar, con un nivel de confianza del 99%, que no más del 1,00% de los préstamos incluidos en la cartera no reúne esta característica.

c) Fecha de formalización del préstamo

Hemos verificado que la fecha de formalización del préstamo que figura en la base de datos de la Entidad coincide con la que figura en la Escritura pública de formalización del préstamo.

De acuerdo con los resultados de nuestro trabajo, podemos afirmar, con un nivel de confianza del 99%, que no más del 1,82% de los préstamos incluidos en la cartera no reúne esta característica.

d) Fecha de vencimiento del préstamo

Hemos verificado que la fecha de vencimiento del préstamo que figura en la base de datos de la Entidad coincide con la que figura en la Escritura pública de formalización del préstamo o en la documentación adicional aportada del mismo en caso de haber experimentado algún reembolso anticipado que provoque un acortamiento del plazo del préstamo.

De acuerdo con los resultados de nuestro trabajo, podemos afirmar, con un nivel de confianza del 99%, que no más del 2,18% de los préstamos incluidos en la cartera no reúne esta característica.

e) Importe inicial del préstamo

Hemos verificado que el importe inicial del préstamo que figura en la base de datos de la Entidad coincide con el que figura en la Escritura Pública en que se formalizó el préstamo.

De acuerdo con los resultados de nuestro trabajo, podemos afirmar, con un nivel de confianza del 99%, que no más del 1,00% de los préstamos incluidos en la cartera no reúne esta característica.

138

ERNST & YOUNG

NOTARIA DE D. ROBERTO PAREJO GAMIR MADRID

f) Saldo actual del préstamo (capital pendiente)

Hemos verificado que el saldo al 30 de abril de 2004 del préstamo que figura en la base de datos de la Entidad se corresponde con el que resulta de estimar dicho saldo en función de sus fechas de inicio y de vencimiento, importe inicial, tipo de interés establecidos en la Escritura Pública de formalización del préstamo y, en su caso, pagos retrasados y anticipados que figuren en la base de datos de la Entidad.

De acuerdo con los resultados de nuestro trabajo, podemos afirmar, con un nivel de confianza del 99%, que no más del 1,00% de los préstamos incluidos en la cartera no reúne esta característica.

g) Clase de interés y tipo de interés de referencia

Hemos verificado que el tipo de interés del préstamo es variable, y el índice o tipo de interés de referencia para la determinación del tipo de interés aplicable al préstamo que figura en la base de datos de la Entidad coincide con el que figura en la Escritura pública de formalización el préstamo o en la documentación adicional, en caso de acuerdo entre las partes de modificación de dicho índice o tipo de interés de referencia.

De acuerdo con los resultados de nuestro trabajo, podemos afirmar, con un nivel de confianza del 99%, que no más del 1,82% de los préstamos incluidos en la cartera no reúne esta característica.

h) Diferencial

Hemos verificado que el diferencial a aplicar sobre el índice o tipo de interés de referencia del préstamo que figura en la base de datos de la Entidad, coincide con el indicado en la Escritura Pública en la que se formalizó el préstamo o en la documentación adicional, en caso de acuerdo entre las partes de modificación de dicho diferencial.

De acuerdo con los resultados de nuestro trabajo, podemos afirmar, con un nivel de confianza del 99%, que no más del 2,52% de los préstamos incluidos en la cartera no reúne esta característica.

i) Retrasos en el pago

Hemos verificado, contra información interna de la Entidad, que los débitos vencidos del préstamo se encuentran al corriente de pago o, en su caso, el retraso en el pago no excedía de 90 días, al 30 de abril de 2004.

De acuerdo con los resultados de nuestro trabajo, podemos afirmar, con un nivel de confianza del 99%, que no más del 1,00% de los préstamos incluidos en la cartera no reúne esta característica.

j) Tipo de propiedad hipotecada

Hemos verificado que el tipo de propiedad hipotecada que figura en la base de datos de la Entidad y en la Escritura pública en la que se formalizó el préstamo es una propiedad inmobiliaria (viviendas, locales de negocio, naves industriales o fincas rústicas).

De acuerdo con los resultados de nuestro trabajo, podemos afirmar, con un nivel de confianza del 99%, que no más del 1,00% de los préstamos incluidos en la cartera no reúne esta característica.

k) Valor de tasación

Hemos verificado que el valor de tasación de la propiedad hipotecada que figura en la base de datos de la Entidad coincide, o no es superior, al que aparece en el certificado de tasación.

De acuerdo con los resultados de nuestro trabajo, podemos afirmar, con un nivel de confianza del 99%, que no más del 2,18% de los préstamos incluidos en la cartera no reúne esta característica.

l) Relación saldo actual del préstamo/valor de tasación

Hemos verificado que el saldo actual (capital pendiente) del préstamo al 30 de abril de 2004 no excede del 99,1% del valor de tasación de la propiedad hipotecada.

De acuerdo con los resultados de nuestro trabajo, podemos afirmar, con un nivel de confianza del 99%, que no más del 1,00% de los préstamos incluidos en la cartera no reúne esta característica.

De los préstamos con hipoteca sobre viviendas incluidos en la muestra seleccionada, 312 préstamos con un saldo actual de 13.201.033,32 euros, que representa un 54,3% en términos de saldo actual de la muestra seleccionada, no exceden del 80% de la relación entre el saldo actual del préstamo y el valor de tasación, y 12 préstamos con un saldo actual de 1.054.764,17 euros, que representa un 4,3% en términos de saldo actual de la muestra seleccionada, sí exceden del 80% de dicha relación.

De los préstamos con hipoteca sobre los otros tipos de propiedad que no son viviendas incluidos en la muestra seleccionada, 102 préstamos con un saldo actual de 7.397.331,78 euros, que representa un 30,4% en términos de saldo actual de la muestra seleccionada, no exceden del 70% de la relación entre el saldo actual del préstamo y el valor de tasación, y 19 préstamos con un saldo actual de 2.655.742,78 euros, que representa un 10,9% en términos de saldo actual de la muestra seleccionada, sí exceden del 70% de dicha relación.

139

ERNST & YOUNG

NOTARIA DE D. ROBERTO PAREJO GAMIR · MADRID ·

m) Dirección de la propiedad hipotecada

Hemos verificado que la dirección o el número de finca registral de la propiedad hipotecada por el préstamo que figura en la base de datos de la Entidad coincide con la que figura en la Escritura Pública en la que se formalizó el préstamo y en el certificado de tasación.

De acuerdo con los resultados de nuestro trabajo, podemos afirmar, con un nivel de confianza del 99%, que no más del 1,00% de los préstamos incluidos en la cartera no reúne esta característica.

n) Garantía hipotecaria

Hemos verificado con la Escritura Pública en que se formalizó el préstamo, que la garantía hipotecaria está inscrita en el Registro de la Propiedad y está constituida con rango de primera hipoteca, sobre el pleno dominio de la propiedad hipotecada o, en su caso, que la Entidad dispone de documentación relativa a la cancelación de las deudas originadas por hipotecas previas.

De acuerdo con los resultados de nuestro trabajo, podemos afirmar, con un nivel de confianza del 99%, que no más del 1,82% de los préstamos incluidos en la cartera no reúne esta característica.

ñ) Seguro de daños

Hemos verificado que las propiedades hipotecadas estaban cubiertas con fecha efecto 4 de mayo de 2004, al menos, del riesgo de daños por incendio mediante pólizas de seguro a favor de la Entidad y que el capital asegurado no es inferior al valor de la tasación de la propiedad hipotecada excluidos los elementos no asegurables por naturaleza o que la Entidad ha contratado una póliza global de seguros subsidiaria que garantiza una cobertura de seguro por daños en caso de inexistencia del mismo o insuficiencia de los capitales asegurados.

De acuerdo con los resultados de nuestro trabajo, podemos afirmar con un nivel de confianza del 99% que no más del 1% de los préstamos incluidos en la cartera no reúne esta característica.

ERNST & YOUNG

III. Comentarios sobre la muestra analizada

De acuerdo con las técnicas estadísticas de muestreo, los errores observados en la muestra analizada se extrapolan sobre el universo incluido en la "Cartera Provisional" y supone afirmar, con un nivel de confianza del 99%, que no más de los porcentajes indicados a continuación, incumplen cada uno de los atributos analizados:

Número de errores en la muestra	% de error inferido al universo
0	No más del 1,00%
1	No más del 1,44%
2	No más del 1,82%
3	No más del 2,18%
4	No más del 2,52%

Atentamente,

ERNST & YOUNG

Benicio F. Herranz Hermosa
Socio

140

CNMV Comisión Nacional del Mercado de Valores

Sr. D. Mario Maslá Vicente
Director General de Europea de Titulización, S.A. S.G.F.T.
C/ Lagasca, 88
28006 MADRID

NOTARIA DE D. ROBERTO PARDO QUINTILLA • MADRID •

COMISION NACIONAL DEL MERCADO DE VALORES
17 MAYO 2004
REGISTRO DE SALIDA - M.P.
Nº 2004025909

Pendiente de tasas

Madrid, 17 de Mayo de 2004

Muy Señor nuestro,

Le notificamos que una vez examinada la documentación por ustedes remitida sobre constitución de Fondos de Titulización de activos con emisión de valores de renta fija:

- Fondo: **MBS BANCAJA 1, Fondo de Titulización de Activos**
- Emisión: **Bonos de titulización**
- Importe: **690 millones de euros**
- Sociedad Gestora: **Europea de Titulización, S.A. S.G.F.T.**
- Con fecha prevista de oferta pública: **18/05/2004**

con fecha 17 de Mayo de 2004, el Vicepresidente de esta Comisión Nacional del Mercado de Valores ha adoptado, el siguiente acuerdo:

*"Vista la documentación correspondiente a la constitución de Fondo de Titulización de activos con emisión de valores de renta fija remitida por la entidad **Europea de Titulización, S.A. S.G.F.T.**, el Vicepresidente de la Comisión Nacional del Mercado de Valores, en virtud de la delegación que le ha sido conferida por acuerdo del Consejo de esta Comisión de fecha 24 de Febrero de 2004, de conformidad con lo previsto en los artículos 18, 26, 27, 28 y 92 de la Ley 24/88 del Mercado de Valores, modificada por la Ley 37/98 de 16 de Noviembre, la Disposición Adicional Quinta de la Ley 3/94 de 14 de Abril por la que se adapta la legislación española en materia de entidades de crédito a la 2ª Directiva de coordinación bancaria, los artículos 2, 5 y 6 del Real Decreto 926/98 de 14 de Mayo y en los artículos 5 y 6 de la Ley 19/1992 sobre Régimen de Sociedades y Fondos de Inversión Inmobiliaria y sobre Fondos de Titulización Hipotecaria y demás normas de aplicación, **ACUERDA:***

Verificar e inscribir en los Registros Oficiales contemplados en los precitados artículos de la Ley 24/88 modificada por la Ley 37/98 el Informe de los Auditores de Cuentas, los Documentos Acreditativos

CNMV Comisión Nacional del Mercado de Valores

y el Folleto Informativo correspondientes a la constitución del Fondo de Titulización de activos denominado ***MBS BANCAJA 1, Fondo de Titulización de Activos*** *con emisión de* ***Bonos de titulización*** *y promovido por la entidad* ***Europea de Titulización, S.A. S.G.F.T.".***

Rendiente de tasa

La Agencia Nacional de Codificación ha asignado a la emisión de referencia los siguientes códigos ISIN como códigos únicos de ámbito internacional.

Serie	Código ISIN
A	ES0361794003
B	ES0361794011
C	ES0361794029
D	ES0361794037

En el caso de que fuera legalmente preceptivo otorgar escritura pública de emisión, les señalamos la obligatoriedad de presentación del correspondiente documento notarial (copia compulsada de la escritura) ante esta Comisión Nacional del Mercado de Valores, para su incorporación al correspondiente Registro Oficial. Asimismo, les manifestamos la obligatoriedad de remitir las fechas de inicio y fin del periodo de suscripción cuando sea preceptivo, y de cumplimentar los cuadros de difusión que se encuentran a su disposición en la página Web *(Legislación/Modelos Normalizados/Sociedades Emisoras/Cuadros de Difusión)* y en el Registro General de la CNMV

Por otro lado, les recordamos la obligatoriedad de proceder a la publicación y difusión del Folleto Informativo, de conformidad con lo previsto en el artículo 28 de la Ley 24/88, modificada por la Ley 37/98 y demás normativa aplicable. En particular, aquel deberá estar disponible al publico en el domicilio social del emisor, así como en el domicilio y sucursales de las entidades que tengan encomendadas la colocación o el servicio financiero de la emisión, haciéndose entrega gratuita del mismo a los suscriptores que lo soliciten.

Adicionalmente, cualquiera que sea la publicidad y el medio publicitario utilizado, no podrán omitirse datos que puedan inducir a una visión global de la operación distinta a la contemplada en el Folleto, debiendo siempre mencionarse la existencia del mismo, indicando que ha sido registrado en la Comisión Nacional del Mercado de Valores, y señalándose los lugares donde puede obtenerse.

Por ultimo, les manifestamos que, en su caso, el incumplimiento de los plazos de admisión a negociación previstos en el folleto Informativo, por causas imputables al emisor, podría ser constitutivo de infracción muy grave, según establece el párrafo n) del articulo 99 de la Ley 24/88 de 28 de Julio, del Mercado de Valores, en su redacción dada por la Ley 3/94 de 14 de Abril.

El Real Decreto 1732/98 determina la obligatoriedad del abono de la tasa (Tarifa 1) cuya liquidación, por un importe de **38.267,93** euros se adjunta.

Atentamente,

El Director General
de Mercados e Inversores

Angel Benito Benito

141

RELACION DE PRESTAMOS HIPOTECARIOS Y CERTIFICADOS DE TRANSMISIÓN DE HIPO[illegible] EMITIDOS PARA
LA CONSTITUCION DEL FONDO DE TITULIZACION DE ACTIVOS: MBS BANCAJA 1 FONDO DE TITULIZACION DE ACTIVOS
POR CAJA DE AHORROS DE VALENCIA, CASTELLON Y ALICANTE, BAN[illegible]

FECHA DE EMISIÓN : 17/05/2004

NUMERO CERTIFICADO (1)	FECHA EMISION (2)	PRESTAMO HIPOTECARIO (3)	FECHA ESCRITURA (4)	CAPITAL INICIAL (5)	% PARTI. (6)	CAPITAL VIVO (7)	TIPO DE INTERES (8)	PER. LIQ. (9)	IND ICE (10)	MARGEN S/INDI. (11)	PER. REVI. (12)	S[illegible] AMO[illegible] (13)	FECHA VTO. PTMO (14)	[illegible] (15)	[illegible] (16)	[illegible]OLO (17)	[illegible] (18)	FOLIO (19)	NUMER. FINCA (20)	NUMER. INSC. (21)
000000105600000140	17/05/04	520000140	24/02/03	90.000,00	100,00	44.891,98	3,218	MENS	EU1A	1,000	SEME	FRCV	2/03/19	178	9,218	00784	00143	00136	10142	00004
000000202600000212	17/05/04	520000212	22/04/98	51.086,03	100,00	29.050,83	3,250	MENS	MB1A	1,000	ANUA	FRCV	[illegible]/04/10	72	9,250	[illegible]	00495	00087	36172	00004
000000077700000237	17/05/04	520000237	20/12/00	54.566,66	100,00	42.119,81	3,750	MENS	EU1A	1,250	SEME	FRCV	[illegible]	[illegible]	[illegible]	[illegible]	00164	00034	15448	00002
000000105600000248	17/05/04	520000248	6/06/03	246.400,00	100,00	171.913,00	3,103	MENS	EU1A	0,500	SEME	FRCV	[illegible]	[illegible]	[illegible]	01932	01002	00052	48958	00004
000000107800000255	17/05/04	520000255	16/05/03	132.817,50	100,00	130.878,29	2,863	MENS	EU1A	0,500	SEME	FRCV	[illegible]	[illegible]	[illegible]	03840	00047	00163	5721	00005
000000078200000296	17/05/04	520000296	4/12/00	36.060,73	100,00	30.958,73	3,750	MENS	EU1A	1,250	ANUA	FRCV	4/12/15	130	9,750	01531	00165	00113	12729	00005
000000202500000313	17/05/04	520000313	23/01/98	156.263,15	100,00	11.262,82	3,750	MENS	MB1A	1,250	ANUA	FRCV	23/01/05	9	9,750	01382	00838	00049	52232	00011
000000202300000365	17/05/04	520000365	21/05/97	72.121,45	100,00	29.451,98	3,250	MENS	MB1A	0,500	ANUA	FRCV	21/05/12	97	9,250	02095	00365	00085	19326	00004
000000093900000378	17/05/04	520000378	18/03/96	48.080,97	100,00	12.764,41	4,000	MENS	MB1A	1,500	ANUA	VCCO	18/03/06	23	20,000	01126	00244	00065	15576	00004
000000102400000386	17/05/04	520000386	28/05/96	20.194,01	100,00	11.953,76	4,299	FMES	MB1A	2,000	ANUA	FRCV	31/05/11	85	25,000	01154	00179	00124	14182	00000
000000202500000414	17/05/04	520000414	30/11/98	264.445,33	100,00	56.149,48	3,750	MENS	MB1A	1,250	ANUA	FRCV	28/02/06	22	9,750	01500	00956	00035	59340	00003
000000588300000434	17/05/04	520000434	24/07/00	89.118,30	100,00	65.244,34	3,750	MENS	MHCA	0,250	ANUA	FRCV	1/08/30	315	9,750	01378	00183	00019	17008	00000
000000510600000527	17/05/04	520000527	5/10/01	38.464,77	100,00	33.861,48	3,750	MENS	EU1A	1,500	ANUA	FRCV	5/10/16	149	9,750	01565	00519	00151	43688	00001
000000200600000528	17/05/04	520000528	2/07/98	30.050,61	100,00	17.513,83	3,500	MENS	MB1A	1,000	ANUA	FRCV	2/07/10	74	9,500	01927	00587	00090	3058	00008
000000096500000563	17/05/04	520000563	5/11/97	42.070,85	100,00	17.126,10	3,500	MENS	MB1A	1,000	ANUA	FRCV	5/11/07	42	20,000	02544	00417	00146	34425	00001
000000095700000574	17/05/04	520000574	8/05/97	45.233,75	100,00	15.061,75	3,250	FMES	MB1A	1,000	ANUA	FRCV	31/01/07	33	20,000	01475	00193	00072	4971	00007
000000097800000579	17/05/04	520000579	14/03/95	30.050,61	100,00	5.227,57	4,000	MENS	MB1A	1,500	ANUA	VCCO	14/03/05	10	20,000	01432	00026	00060	2247	00001
000000099500000584	17/05/04	520000584	28/02/94	180.303,63	100,00	80.227,26	3,250	MENS	MJOM	1,000	TRIM	FRCV	3/02/10	69	20,000	00000	00026	00120	3074	00004
000000200400000589	17/05/04	520000589	11/06/95	30.050,61	100,00	6.346,41	4,000	MENS	MHCA	0,000	ANUA	FRCV	11/06/05	13	18,000	01298	00022	00188	2249	00004
000000200600000611	17/05/04	520000611	18/06/98	105.177,12	100,00	49.090,79	3,500	MENS	MB1A	1,000	ANUA	FRCV	18/06/08	49	9,500	01437	01815	00047	85357	00001
000000202000000668	17/05/04	520000668	17/12/99	60.101,21	100,00	46.748,19	3,500	MENS	MHCA	0,000	ANUA	FRCV	17/12/14	127	9,500	02263	00400	00187	19950	00006
000000098500000678	17/05/04	520000678	17/09/95	234.394,72	100,00	131.654,18	3,500	MENS	MJOM	1,250	ANUA	FRCV	13/11/12	102	20,000	01579	00039	00204	1241	00004
000000094400000742	17/05/04	520000742	22/05/98	54.091,09	100,00	37.114,75	3,750	MENS	MB1A	1,000	ANUA	FRCV	22/05/13	109	17,500	01002	00044	00182	6064	00000
000000201300000789	17/05/04	520000789	1/02/99	97.811,43	100,00	84.190,54	3,500	MENS	EB1A	1,000	ANUA	FRCV	19/07/11	87	9,500	02371	00792	00018	64641	00007
000000201750000829	17/05/04	520000829	25/01/01	264.445,33	100,00	220.149,54	3,250	MENS	EU1A	0,750	SEME	FRCV	25/01/18	141	9,250	00950	00240	00181	20990	00001
000000098400000871	17/05/04	520000871	24/10/96	126.212,54	100,00	84.541,31	4,250	MENS	MB1A	2,000	ANUA	VCCO	24/10/11	90	20,000	02116	00046	00187	2320	00003
000000201500000912	17/05/04	520000912	22/06/97	33.055,67	100,00	19.838,83	3,250	FMES	MB1A	1,000	ANUA	FRCV	30/06/10	77	9,250	00998	00227	00033	15704	00003
000000077500000926	17/05/04	520000926	12/02/01	480.809,68	100,00	348.178,78	3,500	MENS	EU1A	1,000	ANUA	FRCV	12/02/11	81	9,500	01951	00064	00095	56084	00001
000000201700000930	17/05/04	520000930	12/07/01	134.333,99	100,00	149.894,22	3,250	MENS	EU1A	0,750	ANUA	FRCV	12/07/11	86	9,250	01503	00118	00050	6229	00001
000000095700000978	17/05/04	520000978	22/12/97	156.192,16	100,00	46.619,65	3,500	MENS	MB1A	1,000	ANUA	FRCV	22/12/07	44	20,000	02504	00129	00031	5457	00003
000000202200000988	17/05/04	520000988	27/01/97	75.727,53	100,00	9.565,15	3,825	MENS	MB1A	1,250	ANUA	FRCV	27/04/06	24	9,825	01175	00773	00009	80029	00005
000000201200001063	17/05/04	520001063	2/06/99	18.030,36	100,00	9.485,67	3,500	MENS	EB1A	1,000	ANUA	FRCV	2/11/10	78	9,500	00728	00031	00015	2396	00004
000000104000001065	17/05/04	520001065	25/07/03	144.000,00	100,00	136.274,19	3,500	MENS	EU1A	1,100	ANUA	FRCV	1/08/15	135	9,500	00615	00129	00048	12440	BIS0000
000000099500001089	17/05/04	520001089	25/12/96	72.121,45	100,00	37.048,13	4,000	MENS	MB1A	1,500	ANUA	VCCO	26/12/06	56	22,000	01794	01749	00173	15606	00007
000000092000001092	17/05/04	520001092	14/05/97	132.279,22	100,00	41.788,96	3,198	MENS	MB1A	1,000	ANUA	FRCV	5/12/06	31	20,000	02478	00079	00105	3448	00000
000000104400001125	17/05/04	520001125	1/08/03	90.000,00	100,00	84.397,59	3,900	MENS	EU1A	1,500	ANUA	FRCV	1/08/13	111	9,900	02230	01088	00058	41846	00007
000000154800001161	17/05/04	520001161	12/08/03	106.379,14	100,00	104.835,24	3,261	MENS	EU1A	0,900	SEME	FRCV	12/08/33	351	9,261	00478	00205	00058	13711	00004
000000183900001163	17/05/04	520001163	6/10/03	54.000,00	100,00	51.831,91	3,153	MENS	EU1A	1,000	ANUA	FRCV	6/10/10	77	9,153	01485	00397	00198	23458	00006
000000202000001177	17/05/04	520001177	24/03/98	75.126,51	100,00	51.797,78	3,500	TRIM	MHCA	0,000	ANUA	FRCV	24/03/13	107	9,500	00501	00295	00191	11248	00006
000000200900001244	17/05/04	520001244	16/06/97	29.704,58	100,00	8.216,93	3,250	FMES	MB1A	0,750	ANUA	FRCV	31/10/05	18	9,250	02421	00752	00146	47482	00006
000000201900001251	17/05/04	520001251	24/03/97	18.833,40	100,00	9.726,69	3,500	TRIM	MB1A	1,000	ANUA	FRCV	24/03/09	59	9,500	00872	00258	00183	19694	00005
000000107500001256	17/05/04	520001256	3/06/03	160.425,00	100,00	157.868,90	3,203	MENS	EU1A	0,900	SEME	FRCV	3/06/33	349	9,203	03292	00016	00143	27427	00000
000000104800001262	17/05/04	520001262	29/09/03	63.000,00	100,00	61.384,43	2,800	MENS	EU1A	0,700	ANUA	FRCV	5/09/23	232	8,800	00785	00367	00121	22426	00000
000000095600001272	17/05/04	520001272	6/02/97	50.872,12	100,00	40.312,68	3,750	MENS	MB1A	1,300	ANUA	VCCO	1/01/17	152	17,500	00790	00032	00200	2288	00004
000000095700001281	17/05/04	520001281	10/03/98	30.050,61	100,00	13.241,44	3,500	MENS	MB1A	1,800	ANUA	FRCV	10/03/08	48	20,000	01841	00199	00011	4075	00004
000000105000001308	17/05/04	520001308	7/06/00	30.050,61	100,00	24.830,47	4,500	MENS	MHCA	0,500	ANUA	FRCV	7/06/15	133	25,000	00938	00036	00121	2060	00000
000000201900001352	17/05/04	520001352	27/04/98	60.101,21	100,00	40.881,38	3,250	MENS	MB1A	1,000	ANUA	FRCV	27/04/13	108	9,250	00407	00202	00003	17066	00004
000000092100001408	17/05/04	520001408	25/11/97	24.040,48	100,00	18.118,60	4,000	MENS	MB1A	1,500	ANUA	FRCV	25/11/07	43	17,500	02641	00603	00175	3328	00007
000000105100001406	17/05/04	520001406	7/05/03	237.975,85	100,00	222.924,04	3,053	MENS	EU1A	0,750	SEME	FRCV	5/08/15	133	9,053	04306	01487	00008	82966	00002
000000091300001419	17/05/04	520001419	11/03/97	69.118,39	100,00	35.226,50	3,500	MENS	MB1A	1,000	ANUA	VCCO	11/03/09	58	20,000	02504	00183	00034	13226	00001
000000202500001424	17/05/04	520001424	26/02/01	66.111,33	100,00	58.303,99	3,500	MENS	MHCA	0,000	ANUA	FRCV	26/12/15	176	9,500	00620	00380	00088	20186	00000
000000102900001458	17/05/04	520001458	19/11/98	64.909,31	100,00	40.345,25	3,500	FMES	MB1A	1,000	ANUA	FRCV	30/11/12	103	9,500	00640	00049	00078	59138	00003
000000200100001471	17/05/04	520001471	19/12/98	57.096,15	100,00	18.177,84	3,375	MENS	MB1A	1,000	ANUA	FRCV	19/12/06	32	8,375	02387	00646	00092	37149	00002
000000191500001517	17/05/04	520001517	15/11/02	156.800,00	100,00	111.512,10	3,008	MENS	EU1A	0,750	ANUA	FRCV	15/11/32	342	9,008	01001	00642	00083	40226	00000
000000201500001518	17/05/04	520001518	2/06/97	96.161,94	100,00	9.412,26	3,250	MENS	MB1A	0,800	ANUA	FRCV	2/06/12	97	9,250	02296	00260	00186	10816	00003
000000068500001563	17/05/04	520001563	5/03/01	450.759,04	100,00	381.357,19	3,750	MENS	EU1A	1,500	SEME	FRCV	5/03/16	142	9,750	00421	00120	00135	19276	00000
000000100200001580	17/05/04	520001580	10/04/00	36.060,73	100,00	24.063,51	4,500	MENS	MHCA	0,500	ANUA	FRCV	10/04/10	71	25,000	02053	00341	00195	22679	00002
000000291200001588	17/05/04	520001588	6/02/97	67.838,11	100,00	34.118,20	3,750	MENS	MB1A	1,250	ANUA	FRCV	6/03/10	79	9,750	01845	00197	00061	15278	00007
000000094200001595	17/05/04	520001595	14/05/97	78.131,57	100,00	42.004,97	3,500	MENS	MB1A	1,300	ANUA	FRCV	14/05/12	96	20,000	00696	00696	00019	41401	00003
000000094800001596	17/05/04	520001596	30/01/97	132.222,68	100,00	46.019,76	3,250	MENS	MJ1A	1,000	ANUA	VCCO	30/01/07	33	22,000	03465	00764	00007	52801	00003
000000087000001609	17/05/04	520001609	12/05/98	128.818,81	100,00	88.131,82	3,000	MENS	MB1A	0,750	ANUA	FRCV	12/05/13	108	20,000	00830	00161	00022	8489	00005
000000201400001610	17/05/04	520001610	7/12/01	201.500,00	100,00	190.278,72	3,500	MENS	EU1A	1,000	ANUA	FRCV	7/12/11	91	9,500	00963	00050	00087	29138	00000
000000088250001623	17/05/04	520001623	14/05/98	33.480,47	100,00	19.372,83	3,000	FMES	MB1A	0,750	ANUA	FRCV	31/07/08	27	8,000	02438	00140	00019	6953-N	00000
000000100700001629	17/05/04	520001629	12/12/00	197.131,97	100,00	172.901,83	3,500	MENS	EU1A	1,000	ANUA	FRCV	12/12/16	151	25,000	02062	00343	00021	22688	00004
000000200900001648	17/05/04	520001648	30/06/98	72.121,45	100,00	31.226,48	4,000	MENS	MHCA	0,000	ANUA	FRCV	2/10/10	77	18,000	02558	00484	00007	41925	00006
000000201900001655	17/05/04	520001655	23/02/01	48.080,97	100,00	43.537,81	3,250	MENS	EU1A	0,750	SEME	FRCV	23/07/21	207	9,250	00472	00256	00182	19708	00008
000000200400001704	17/05/04	520001704	28/10/98	79.934,61	100,00	54.961,95	3,500	MENS	MB1A	1,000	ANUA	FRCV	1/11/13	118	9,500	01712	00277	00099	30920	00005
000000099800001706	17/05/04	520001706	7/04/97	180.303,63	100,00	78.758,50	3,500	MENS	MB1A	1,000	ANUA	FRCV	7/04/12	99	17,310	01820	00634	00025	36523	00007
000000100500001712	17/05/04	520001712	22/06/97	54.091,09	100,00	42.069,14	3,750	MENS	MB1A	1,500	ANUA	FRCV	22/06/17	161	25,000	00671	00020	00034	1951	00008
000000105600001763	17/05/04	520001763	28/04/03	72.000,00	100,00	69.541,19	2,913	MENS	EU1A	0,750	ANUA	FRCV	28/04/23	228	8,913	00643	00073	00205	4077	00005
000000163600001843	17/05/04	520001843	6/04/02	180.000,00	100,00	172.230,74	3,500	MENS	EU1A	1,000	SEME	FRCV	6/06/27	279	9,500	01338	00015	00112	991	00008
000000077700001853	17/05/04	520001853	23/02/01	60.161,21	100,00	54.138,85	3,500	MENS	EU1A	1,250	ANUA	FRCV	23/02/21	202	9,500	01612	00205	00131	5064	00000
000000098700001894	17/05/04	520001894	7/10/97	24.040,48	100,00	15.787,29	3,750	MENS	MB1A	1,500	ANUA	FRCV	7/10/12	101	17,500	01200	00058	00121	3415	00003
000000200100001976	17/05/04	520001976	16/11/98	60.101,21	100,00	34.091,41	3,500	MENS	MHCA	0,000	ANUA	FRCV	16/11/09	66	9,500	01443	00446	00188	25344	00006
000000099600002002	17/05/04	520002002	30/07/97	72.121,45	100,00	48.962,68	4,000	MENS	MB1A	1,500	ANUA	FRCV	30/07/12	99	17,500	00000	00213	00041	5478-N	00007
000000107500002064	17/05/04	520002064	15/07/03	96.161,94	100,00	93.285,48	3,803	MENS	EU1A	1,500	SEME	FRCV	15/06/22	217	9,803	00636	00636	00141	43874	00000
000000104600002070	17/05/04	520002070	28/10/03	200.000,00	100,00	187.474,76	2,850	MENS	EU1A	0,500	ANUA	FRCV	6/11/33	354	8,850	01841	00753	00041	54304	00008
000000094000002104	17/05/04	520002104	7/11/97	192.323,87	100,00	38.653,30	3,500	MENS	MB1A	1,000	ANUA	FRCV	7/04/08	51	20,000	03604	00303	00081	9770	00004
000000201700002142	17/05/04	520002142	25/02/00	84.141,69	100,00	63.636,45	3,500	MENS	EU1A	1,000	ANUA	FRCV	25/02/10	70	9,500	02153	00580	00126	43062	00002
000000106500002158	17/05/04	520002158	24/10/03	120.000,00	100,00	114.212,19	3,250	MENS	EU1A	0,900	ANUA	FRCV	20/11/23	235	9,250	01738	00148	00176	11584	00006
000000090600002164	17/05/04	520002164	26/02/96	150.253,03	100,00	17.161,72	4,000	MENS	MJ1A	1,800	ANUA	VCCO	25/02/06	22	20,000	02247	00255	00209	19743	00005
000000095600002181	17/05/04	520002181	4/11/97	74.929,55	100,00	50.775,17	3,750	MENS	MB1A	1,250	ANUA	FRCV	4/11/12	102	17,500	01218	00005	00132	2529	00003
000000200200002187	17/05/04	520002187	27/07/99	55.293,11	100,00	12.791,21	3,500	FMES	MB1A	1,000	ANUA	FRCV	30/06/14	122	9,500	01580	00135	00042	10799	00002
000000098700002201	17/05/04	520002201	22/10/97	72.121,45	100,00	44.279,21	3,500	MENS	MB1A	1,300	ANUA	FRCV	22/10/09	66	17,500	01556	00341	00007	151	00003
000000106300002241	17/05/04	520002241	3/10/03	95.000,00	100,00	93.487,77	3,000	MENS	EU1A	1,000	ANUA	FRCV	3/10/23	293	8,000	00608	00608	00053	687	00000
000000087800002300	17/05/04	520002300	7/05/98	60.101,21	100,00	27.250,99	3,000	MENS	MB1A	0,750	ANUA	FRCV	7/05/08	48	17,500	00325	00325	00003	11477	00005
000000200100002380	17/05/04	520002380	15/02/00	114.192,30	100,00	103.728,56	3,750	MENS	MHCA	0,250	ANUA	FRCV	15/02/25	249	9,750	02142	00591	00049	52503	00004
000000092000002409	17/05/04	520002409	7/04/98	15.925,30	100,00	6.762,82	3,250	MENS	MB1A	1,000	ANUA	FRCV	7/04/08	47	20,000	03404	00214	00052	4492	00000
000000161700002444	17/05/04	520002444	9/04/03	78.100,00	100,00	75.634,86	3,055	MENS	EU1A	1,000	ANUA	FRCV	5/05/23	228	9,055	02191	00147	00095	9552	00001
000000094400002456	17/05/04	520002456	16/07/99	24.040,48	100,00	7.109,04	3,000	MENS	EX1A	0,750	ANUA	FRCV	16/07/07	38	20,000	01335	01335	00036	13226-N	00004
000000090800002487	17/05/04	520002487	19/06/96	84.141,69	100,00	64.572,68	3,750	MENS	MB1A	1,250	ANUA	VCCO	19/06/16	146	20,000	00327	00327	00095	18115	00002
000000192100002494	17/05/04	520002494	17/01/03	90.000,00	100,00	83.135,57	3,831	MENS	EU1A	1,250	ANUA	FRCV	5/02/15	129	9,831	01230	00068	00120	648	00000
000000200600002548	17/05/04	520002548	15/04/94	60.101,21	100,00	26.732,71	3,250	MENS	MB1A	0,750	ANUA	FRCV	18/10/09	64	9,250	01386	00434	00024	31809	00000
000000106500002582	17/05/04	520002582	27/10/03	190.885,00	100,00	187.444,91	3,183	MENS	EU1A	1,000	SEME	FRCV	27/10/23	234	9,183	00788	00064	00133	7357	00000
000000106200002636	17/05/04	520002636	23/07/03	38.000,00	100,00	38.219,85	3,180	MENS	EU1A	0,750	SEME	FRCV	23/07/28	291	9,180	02250	01055	00124	25476	00006
000000077700002661	17/05/04	520002661	5/04/01	102.172,08	100,00	95.254,18	3,750	MENS	EU1A	1,250	ANUA	FRCV	5/04/26	263	9,750	02214	00457	00107	29747	00000
000000201200002783	17/05/04	520002783	30/06/97	48.080,97	100,00	33.179,54	3,000	MENS	MB1A	0,750	ANUA	FRCV	30/11/15	139	9,000	01208	00312	00064	26738	00003
000000095800002706	17/05/04	520002706	31/07/97	120.202,42	100,00	77.174,68	3,500	FMES	MB1A	1,000	ANUA	FRCV	31/07/12	99	17,500	02098	00727	00208	15725	00008
000000106000002719	17/05/04	520002719	12/05/01	34.890,47	100,00	25.847,54	3,500	MENS	EU1A	1,000	ANUA	FRCV	12/05/11	84	9,500	00437	00131	00133	11681	00006
000000105400002748	17/05/04	520002748	28/04/03	120.000,00	100,00	113.878,21	3,055	MENS	EU1A	1,000	SEME	FRCV	30/04/18	168	9,055	01581	00552	00100	19054	00019
000000193600002752	17/05/04	520002752	21/11/97	33.055,67	100,00	13.905,93	4,250	MENS	MHCA	0,000	ANUA	FRCV	21/11/07	43	10,250	01266	00155	00018	15681	00001
000000200900002759	17/05/04	520002759	1/12/98	60.101,21	100,00	54.485,77	3,500	MENS	MB1A	1,000	ANUA	FRCV	1/12/28	295	9,500	01652	00187	00151	5855	00002
000000100200002792	17/05/04	520002792	12/11/99	18.030,36	100,00	12.577,95	4,000	MENS	MHCA	0,250	ANUA	FRCV	12/11/11	90	25,000	02119	00353	00139	17831	00003
000000099500002810	17/05/04	520002810	13/02/98	164.283,30	100,00	121.828,39	2,900	MENS	MB1A	1,000	ANUA	FRCV	13/02/18	130	17,500	01733	01679	00200	52917	DUPL00003
000000094900002811	17/05/04	520002811	3/04/98	102.172,08	100,00	68.886,52	3,250	MENS	MB1A	1,000	ANUA	FRCV	3/04/13	107	20,000	00855	00855	00103	28584	00004
000000192300002820	17/05/04	520002820	30/04/97	84.141,69	100,00	44.307,47	3,250	FMES	MB1A	1,000	ANUA	FRCV	31/12/09	68	9,250	00564	00564	00035	46090	00002
000000193400002835	17/05/04	520002835	24/06/03	160.000,00	100,00	151.982,87	3,553	MENS	EU1A	1,250	ANUA	FRCV	24/07/18	147	9,553	01943	00173	00078	15021	00004
000000200100002845	17/05/04	520002845	5/03/96	33.055,67	100,00	7.560,51	5,250	MENS	CECA	0,625	ANUA	FRCV	5/03/06	22	11,250	02094	00088	00224	32154	00002
000000201500002941	17/05/04	520002941	15/11/99	60.101,21	100,00	43.259,74	3,008	MENS	EU1A	0,750	ANUA	FRCV	15/11/14	128	9,008	02215	00664	00048	50712	00008
000000190700002942	17/05/04	520002942	14/07/94	18.030,36	100,00	8.965,12	6,000	MENS	CECA	1,000	ANUA	FRCV	14/07/09	63	25,000	01579	00388	00075	27374	00004
000000201700002950	17/05/04	520002950	31/10/97	60.161,21	100,00	48.347,09	3,250	MENS	MB1A	0,750	ANUA	FRCV	1/11/17	162	9,250	01637	00300	00145	12084	00004
000000107500002973	17/05/04	520002973	27/06/03	12.000,00	100,00	11.173,17	3,880	MENS	EU1A	1,250	SEME	FRCV	15/07/13	110	9,880	01098	01098	00104	50835	00005
000000095700003002	17/05/04	520003002	11/12/88	276.465,57	100,00	142.947,36	3,500	MENS	MB1A	1,000	ANUA	FRCV	11/12/08	55	17,500	01941	00475	00063	15403	00007
000000095600003011	17/05/04	520003011	15/09/97	36.060,73	100,00	15.939,58	3,250	MENS	MB1A	1,000	ANUA	FRCV	16/09/09	64	17,500	02747	00291	00064	20111	00004
000000106700003065	17/05/04	520003065	7/08/03	89.000,00	100,00	89.000,00	4,000	MENS	EU1A	1,250	SEME	FRCV	7/08/23	231	10,000	01719	00218	00123	15327	00003
000000095800003112	17/05/04	520003112	15/09/97	96.161,94	100,00	74.480,27	3,250	MENS	MB1A	1,000	ANUA	FRCV	18/09/17	151	17,500	02111	00740	00200	15455	00014
000000104200003127	17/05/04	520003127	19/09/03	60.000,00	100,00	58.234,78	3,700	MENS	EU1A	1,000	ANUA	FRCV	19/09/18	173	9,700	01496	00349	00225	23341	00008
000000091300003138	17/05/04	520003138	11/03/98	21.835,42	100,00	14.290,06	4,000	MENS	MB1A	1,500	ANUA	FRCV	11/03/13	108	17,500	00772	00020	00132	1920	00002
000000103500003147	17/05/04	520003147	27/01/03	79.858,33	100,00	66.115,14	2,764	MENS	EU1A	0,750	ANUA	FRCV	5/02/18	165	8,764	02931	00655	00065	33042	00003
000000094100003187	17/05/04	520003187	14/07/87	54.091,09	100,00	41.280,75	3,500	MENS	MB1A	1,000	ANUA	FRCV	14/07/17	158	17,500	02397	00284	00127	37974	00002
000000200100003188	17/05/04	520003188	30/05/97	75.427,02	100,00	41.800,84	3,500	FMES	MB1A	1,000	ANUA	FRCV	31/05/12	97	9,500	02326	00775	00116	57565	00000
000000097600003209	17/05/04	520003209	8/10/98	61.136,83	100,00	40.495,36	3,000	MENS	MB1A	0,750	ANUA	FRCV	8/10/08	53	17,500	02003	00108	00137	1230	00011
000000099600003223	17/05/04	520003223	25/05/98	108.182,18	100,00	27.237,50	3,750	MENS	MB1A	1,000	ANUA	FRCV	22/12/06	20	13,718	00482	00208	00192	5087	00008
000000104200003228	17/05/04	520003228	8/04/03	84.200,00	100,00	82.777,87	3,500	MENS	EU1A	1,000	ANUA	FRCV	8/09/28	292	9,500	01803	00650	00124	3705	00003
000000105200003235	17/05/04	520003235	26/03/98	42.070,85	100,00	10.793,71	4,000	MENS	MB1A	1,500	ANUA	FRCV	26/03/06	47	10,000	05325	01288	00038	75165	00003
000000103400003239	17/05/04	520003239	23/05/03	60.000,00	100,00	58.179,22	4,000	MENS	EU1A	1,250	ANUA	FRCV	23/05/23	229	10,000	01494	00099	00158	9015	00000
000000107100003240	17/05/04	520003240	6/02/03	81.000,00	100,00	75.847,51	3,264	MENS	EU1A	1,250	ANUA	FRCV	6/02/18	165	9,264	01978	01518	00180	120188	00003
000000132200003315	17/05/04	520003315	9/09/02	45.100,00	100,00	43.204,36	3,000	MENS	EU1A	0,750	ANUA	FRCV	5/09/27	280	9,000	02281	00226	00018	4833	00005
000000131500003335	17/05/04	520003335	17/12/02	68.550,00	100,00	68.371,88	3,410	MENS	EU1A	1,000	ANUA	FRCV	5/01/28	284	9,410	00782	00364	00046	21183	00002
000000201100003401	17/05/04	520003401	8/06/99	120.202,42	100,00	100.491,28	3,750	MENS	EB1A	1,250	ANUA	FRCV	8/06/19	181	9,750	01474	00615	00068	45183	00004
000000088200003441	17/05/04	520003441	6/08/98	78.131,57	100,00	54.433,53	3,500	MENS	MB1A	1,000	ANUA	FRCV	6/08/13	111	17,500	02351	02008	00011	55542	00000
000000086400003518	17/05/04	520003518	21/02/01	60.161,21	100,00	47.638,92	3,750	MENS	EU1A	1,250	SEME	FRCV	21/04/16	132	9,750	00000	00498	00082	40950	00005
000000092000003520	17/05/04	520003520	31/07/98	69.116,39	100,00	48.978,36	4,000	MENS	MB1A	1,500	ANUA	FRCV	6/08/13	111	20,000	00784	00187	00094	541	00000
000000181500003537	17/05/04	520003537	10/12/02	91.400,00	100,00	84.228,65	3,203	MENS	EU1A	0,900	ANUA	FRCV	10/12/20	199	9,203	01298	00648	00048	44868	00004
000000201700003556	17/05/04	520003556	6/05/00	180.303,63	100,00	128.974,88	3,500	MENS	EU1A	1,000	ANUA	FRCV	5/05/20	192	9,500	01858	00043	00039	581	00014
000000202100003610	17/05/04	520003610	30/04/97	23.698,48	100,00	9.520,80	3,000	MENS	MB1A	0,750	ANUA	FRCV	30/12/07	44	9,000	01799	00419	00212	34517	00004
000000106300003655	17/05/04	520003655	3/09/03	132.222,66	100,00	124.972,38	3,000	MENS	EU1A	0,800	ANUA	FRCV	3/09/23	232	9,000	01339	00381	00029	24532	00004
000000091500003658	17/05/04	520003658	4/12/98	24.040,48	100,00	17.237,93	3,500	MENS	MB1A	1,000	ANUA	FRCV	4/12/13	115	20,000	02602	00575	00017	1553	00008
000000105600003754	17/05/04	520003754	1/10/03	121.500,00	100,00	118.827,80	2,805	MENS	EU1A	0,750	SEME	FRCV	5/05/23	228	8,805	01733	01399	00075	44951	00007

RELACION DE PRESTAMOS HIPOTECARIOS Y CERTIFICADOS DE TRANSMISIÓN DE HIPOTECA EMITIDOS PARA
LA CONSTITUCION DEL FONDO DE TITULIZACION DE ACTIVOS: MBS BANCAJA 1 FONDO DE TITULIZACION DE ACTIVOS
POR CAJA DE AHORROS DE VALENCIA, CASTELLON Y ALICANTE, BANCAJA

FECHA DE EMISIÓN : 17/05/2004

NUMERO CERTIFICADO (1)	FECHA EMISION (2)	PRESTAMO HIPOTECARIO (3)	FECHA ESCRITURA (4)	CAPITAL INICIAL (5)	% PARTI. (6)	CAPITAL VIVO (7)	TIPO DE INTERES (8)	PER. LIQ. (9)	IND ICE (10)	MARGEN S-INDI. (11)	PER. REVI. (12)	SMA AMORT. (13)	FECHA DE VTO. PTMO. (14)	PLZ (15)	% DEMORA (16)	TOMO (17)	LIBRO (18)	FOLIO (19)	NUMER FINCA (20)	NUMER. INSO. (21)
000000080400003720	17/05/04	5200003720	26/05/97	270.455,45	100,00	171.144,84	3,500	MENS	MBIA	0,850	ANUA	FRCV	24/01/12	93	9,500	00446	00236	00071	12253	00007
000000081900003796	17/05/04	5200003796	9/07/99	96.161,94	100,00	18.134,93	3,500	MENS	MBIA	1,000	ANUA	FRCV	9/07/04	50	17,500	00585	00574	00154	8263	00000
000000095600003819	17/05/04	5200003819	13/11/97	120.202,42	100,00	53.048,33	3,500	MENS	MBIA	1,000	ANUA	FRCV	13/11/07	42	17,500	00972	00028	00022	1022	00003
000000100500003833	17/05/04	5200003833	7/06/00	42.070,85	100,00	29.242,97	3,500	MENS	EUIA	1,000	ANUA	FRCV	6/06/10	73	25,000	01814	00060	00129	1566	00000
000000095200003811	17/05/04	5200003811	19/02/99	60.101,21	100,00	41.606,84	3,250	MENS	EXIA	1,000	ANUA	FRCV	15/02/14	117	17,500	02009	00506	00216	20697	00004
000000097600003818	17/05/04	5200003818	19/02/99	60.101,21	100,00	8.407,84	3,250	MENS	EXIA	1,000	ANUA	FRCV	19/02/05	10	17,500	02114	00131	00182	7730	00001
000000092000003924	17/05/04	5200003924	24/11/94	54.091,09	100,00	33.825,91	4,000	MENS	MBIA	1,500	ANUA	FRCV	26/11/18	79	29,000	01298	00499	00008	23644	00000
000000201400003933	17/05/04	5200003933	25/06/99	69.116,39	100,00	55.556,86	3,500	FMES	EBIA	1,250	ANUA	FRCV	31/06/18	148	9,500	01737	00080	00034	4820	00019
000000107500003963	17/05/04	5200003963	12/06/03	120.000,00	100,00	115.780,57	3,381	MENS	EUIA	1,000	SEME	FRCV	15/06/18	171	9,381	01059	01059	00174	59622	00000
000000096500004001	17/05/04	5200004001	9/07/99	57.897,16	100,00	3.063,27	5,250	MENS	EXIA	3,000	ANUA	FRCV	9/07/04	2	29,000	01251	00056	00172	791	00000
000000095400004021	17/05/04	5200004021	13/11/97	90.151,82	100,00	38.855,60	3,500	MENS	MBIA	1,000	ANUA	FRCV	13/11/07	42	17,500	00972	00028	00022	1022	00003
000000092000004025	17/05/04	5200004025	16/12/98	240.404,84	100,00	200.562,26	4,000	MENS	MBIA	1,500	ANUA	FRCV	15/12/28	295	29,000	00078	00076	00184	5660N	00000
000000206400004027	17/05/04	5200004027	27/06/98	60.061,54	100,00	33.218,68	3,500	FMES	MBIA	1,000	ANUA	FRCV	30/06/09	62	9,500	02336	00687	00057	63718	00004
000000183400004047	17/05/04	5200004047	17/07/03	230.000,00	100,00	229.438,20	3,900	MENS	EUIA	1,150	ANUA	FRCV	17/07/18	170	9,900	01456	00094	00091	4294	00008
000000106200004050	17/05/04	5200004050	5/09/03	55.000,00	100,00	53.104,43	3,116	MENS	EUIA	0,900	SEME	FRCV	5/09/18	172	9,116	01941	00119	00043	6538	00003
000000200800004063	17/05/04	5200004063	19/02/99	51.086,03	100,00	27.848,18	3,500	MENS	EBIA	1,000	ANUA	FRCV	15/02/09	56	9,500	02781	01833	00216	93456	00003
000000094100004076	17/05/04	5200004076	19/12/97	141.237,84	100,00	94.961,08	4,000	MENS	MBIA	1,500	ANUA	FRCV	19/12/12	104	17,500	01234	00261	00011	15838	00004
000000102100004114	17/05/04	5200004114	26/03/03	84.375,00	100,00	82.585,06	3,216	MENS	EUIA	1,000	SEME	FRCV	26/03/33	347	9,216	01047	00324	00185	547	00007
000000104200004151	17/05/04	5200004151	12/05/00	48.080,97	100,00	35.079,47	3,500	MENS	MHCA	0,000	ANUA	FRCV	12/05/12	96	8,500	00629	00144	00019	14067	00001
000000261000004196	17/05/04	5200004196	12/09/95	90.151,82	100,00	18.193,54	3,500	FMES	MBIA	1,000	ANUA	FRCV	30/09/05	17	8,500	00479	00000	00032	41930	00001
000000097400004201	17/05/04	5200004201	18/06/98	44.540,97	100,00	21.002,75	3,500	MENS	MBIA	1,000	ANUA	FRCV	18/09/15	136	17,500	03341	00038	00125	4569	00004
000000202000004207	17/05/04	5200004207	25/03/99	30.922,07	100,00	25.590,68	3,750	FMES	MBIA	1,250	ANUA	FRCV	26/03/19	178	9,750	02222	00384	00048	30265	00005
000000094800004226	17/05/04	5200004226	9/07/98	36.060,73	100,00	11.144,16	3,456	MENS	MBIA	1,000	ANUA	FRCV	9/07/08	26	29,000	00508	00235	00113	10848	00003
000000200600004247	17/05/04	5200004247	21/06/97	42.070,85	100,00	14.831,95	3,750	MENS	MBIA	1,250	ANUA	FRCV	21/06/08	64	9,750	01414	00094	00118	49813	00005
000000094800004331	17/05/04	5200004331	14/04/99	45.075,91	100,00	37.184,38	3,250	MENS	EXIA	1,000	ANUA	FRCV	14/04/19	179	17,500	01263	00474	00011	5831N	00003
000000183500004359	17/05/04	5200004359	15/02/03	82.218,44	100,00	78.664,87	2,884	MENS	EUIA	0,650	ANUA	FRCV	10/02/18	165	8,884	02931	00655	00001	33018	00003
000000090600004388	17/05/04	5200004388	15/04/97	60.101,21	100,00	43.308,06	3,000	MENS	MBIA	0,750	ANUA	FRCV	15/04/16	147	29,000	02524	00147	00058	13433	00008
000000094800004528	17/05/04	5200004528	24/03/99	60.101,21	100,00	13.334,83	3,250	MENS	MBIA	0,750	ANUA	FRCV	24/03/14	119	29,000	00880	00480	00198	44105	00003
000000206400004532	17/05/04	5200004532	25/09/98	42.070,85	100,00	19.531,28	3,250	FMES	MBIA	1,000	ANUA	FRCV	30/09/08	53	9,250	01347	00114	00067	7154	00004
000000100500004540	17/05/04	5200004540	3/06/97	36.060,73	100,00	27.307,71	3,750	TRIM	MBIA	1,500	ANUA	FRCV	3/06/17	157	25,000	00924	00027	00031	1568	00000
000000091300004550	17/05/04	5200004550	27/07/94	39.065,79	100,00	4.447,97	3,500	MENS	MBIA	1,000	ANUA	FRCV	27/07/06	51	17,500	01735	00001	00032	6099	00001
000000164400004559	17/05/04	5200004559	3/10/03	60.101,00	100,00	56.204,40	2,800	MENS	EUIA	0,900	ANUA	FRCV	3/10/18	173	8,800	01438	00409	00016	24334	00005
000000201900004584	17/05/04	5200004584	3/03/00	27.045,54	100,00	21.447,17	3,500	MENS	MHCA	0,000	ANUA	FRCV	3/03/15	130	9,500	01759	00288	00141	20561	00005
000000097400004605	17/05/04	5200004605	22/07/99	240.404,84	100,00	229.412,49	3,200	MENS	MBIA	0,750	ANUA	FRCV	22/07/29	303	29,000	01438	01434	00034	15607	00003
000000102200004610	17/05/04	5200004610	22/07/03	30.726,00	100,00	28.817,09	4,000	MENS	EUIA	1,500	ANUA	FRCV	22/07/13	111	10,000	01552	00554	00114	9891-N	00004
000000102100004619	17/05/04	5200004619	15/04/03	55.000,00	100,00	53.926,45	2,905	MENS	EUIA	0,650	ANUA	FRCV	15/06/33	348	8,905	00668	00190	00182	13148	00002
000000200300004624	17/05/04	5200004624	7/03/01	48.080,97	100,00	45.976,30	4,000	MENS	MHCA	0,500	ANUA	FRCV	1/03/18	142	10,000	00440	00030	00215	9079	00001
000000202200004629	17/05/04	5200004629	22/02/99	106.093,91	100,00	37.718,68	3,250	TRIM	EBIA	0,850	ANUA	FRCV	22/02/08	48	9,250	00941	00231	00080	20248	00003
000000103800004671	17/05/04	5200004671	9/05/03	73.500,00	100,00	74.477,53	3,055	MENS	EUIA	1,000	ANUA	FRCV	11/06/18	190	9,055	01531	00098	00191	8118	00003
000000103800004689	17/05/04	5200004689	2/07/03	68.000,00	100,00	83.254,43	3,750	MENS	EUIA	1,250	ANUA	FRCV	2/07/13	110	9,750	01048	01048	00032	57440	00009
000000097400004706	17/05/04	5200004706	27/07/99	84.111,69	100,00	87.690,41	3,500	MENS	MBIA	1,000	ANUA	FRCV	27/07/19	183	29,000	02061	00000	00226	19057	00005
000000096500004708	17/05/04	5200004708	22/07/99	240.404,84	100,00	213.668,72	3,250	MENS	EXIA	1,000	ANUA	FRCV	22/07/24	243	17,500	00818	00368	00065	10064	00000
000000202200004730	17/05/04	5200004730	18/03/99	90.151,82	100,00	27.793,31	3,250	MENS	EBIA	1,000	ANUA	FRCV	18/06/07	41	9,250	01022	00342	00108	1390	00005
000000200700004761	17/05/04	5200004761	2/07/96	60.101,21	100,00	10.940,87	4,000	MENS	MBIA	1,500	ANUA	FRCV	2/07/11	88	10,000	01350	00178	00012	13572	00004
000000201900004788	17/05/04	5200004788	11/12/97	45.975,91	100,00	35.042,69	3,500	MENS	MBIA	1,000	ANUA	FRCV	15/12/17	163	9,500	01262	00179	00179	4822	00011
000000200200004817	17/05/04	5200004817	3/04/00	94.151,82	100,00	78.668,87	3,750	MENS	MHCA	0,250	ANUA	FRCV	3/04/20	181	9,750	02404	00766	00128	65203	00010
000000095800004829	17/05/04	5200004829	18/12/97	60.101,21	100,00	25.456,31	3,500	MENS	MBIA	1,000	ANUA	FRCV	18/12/07	44	17,500	02244	00477	00215	43645	00003
000000201900004887	17/05/04	5200004887	2/11/99	42.070,85	100,00	35.933,14	3,500	MENS	MHCA	0,000	ANUA	FRCV	2/11/19	186	9,500	02648	01064	00066	31245	00005
000000103900004904	17/05/04	5200004904	18/03/03	123.500,00	100,00	120.395,29	3,876	MENS	EUIA	1,000	ANUA	FRCV	18/03/33	347	9,876	01030	00499	00011	26542	00007
000000100500004944	17/05/04	5200004944	8/04/98	24.040,48	100,00	16.538,26	4,000	MENS	MBIA	1,500	ANUA	FRCV	8/04/13	197	25,000	00671	00026	00022	1147	00000
000000105400004979	17/05/04	5200004979	3/06/03	36.000,00	100,00	34.280,54	3,303	MENS	EUIA	1,000	ANUA	FRCV	3/06/18	159	9,333	00608	00115	00206	10271	00003
000000202100005024	17/05/04	5200005024	6/06/95	60.101,21	100,00	30.401,50	5,500	FMES	CECA	0,825	ANUA	FRCV	30/09/10	77	11,500	01858	00477	00004	14639	00000
000000101800005061	17/05/04	5200005061	5/05/00	78.131,57	100,00	62.362,51	3,250	MENS	EUIA	1,000	ANUA	FRCV	5/05/15	132	9,250	00700	00330	00085	23194	00000
000000102700005077	17/05/04	5200005077	24/10/02	94.000,00	100,00	90.871,11	3,200	MENS	EUIA	0,750	ANUA	FRCV	15/11/22	222	9,200	01747	00603	00097	46887	00003
000000201900005089	17/05/04	5200005089	8/02/01	81.737,65	100,00	68.297,83	3,500	MENS	EUIA	1,000	ANUA	FRCV	8/02/16	141	9,500	00578	00229	00049	17928	00004
000000107500005094	17/05/04	5200005094	29/07/03	54.900,00	100,00	66.164,66	3,181	MENS	EUIA	0,800	SEME	FRCV	22/06/33	352	9,181	00661	00601	00130	24436	00011
000000101200005126	17/05/04	5200005126	8/03/03	114.340,00	100,00	112.831,87	2,913	MENS	EUIA	0,750	ANUA	FRCV	5/04/33	347	8,913	02582	00257	00192	13909	00007
000000200600005156	17/05/04	5200005156	23/01/94	41.104,64	100,00	22.752,99	3,500	MENS	MBIA	1,000	ANUA	FRCV	23/01/10	89	9,500	00721	00195	00224	11848	00005
000000200300005230	17/05/04	5200005230	31/12/96	50.485,02	100,00	30.528,22	3,500	FMES	MBIA	1,000	ANUA	FRCV	31/12/11	92	9,500	01366	00057	00175	5310	00008
000000098600005236	17/05/04	5200005236	13/04/99	63.106,27	100,00	35.102,78	3,750	MENS	EXIA	1,500	ANUA	FRCV	13/04/09	59	29,000	03403	00719	00187	53452	00004
000000104400005266	17/05/04	5200005266	7/11/03	135.000,00	100,00	131.090,44	3,900	MENS	EUIA	1,500	ANUA	FRCV	7/10/18	173	9,900	02046	00038	00052	2649	00019
000000201800005282	17/05/04	5200005282	6/05/98	84.141,69	100,00	57.112,23	3,000	MENS	MBIA	0,750	ANUA	FRCV	6/05/13	168	9,000	01565	00606	00131	54588	00002
000000201900005291	17/05/04	5200005291	10/11/97	66.111,33	100,00	33.156,82	3,000	FMES	MBIA	0,650	ANUA	FRCV	30/11/17	163	9,000	01377	00268	00133	34665	00007
000000091800005315	17/05/04	5200005315	26/03/99	300.506,05	100,00	177.041,64	2,875	MENS	EXIA	0,750	ANUA	FRCV	25/03/24	239	17,500	00608	00269	00062	10180	00000
000000094800005337	17/05/04	5200005337	13/04/99	108.182,18	100,00	77.514,07	3,750	MENS	EXIA	1,500	ANUA	FRCV	13/04/13	107	29,000	03262	00622	00195	44867	00004
000000095100005368	17/05/04	5200005368	26/01/99	60.101,21	100,00	29.903,12	3,500	MENS	MBIA	1,000	ANUA	FRCV	26/01/09	57	17,500	02646	00258	00012	16790	00005
000000094100005389	17/05/04	5200005389	31/03/94	82.638,16	100,00	55.916,44	3,250	MENS	MBIA	1,000	ANUA	FRCV	5/04/13	107	17,500	02644	00021	00003	1617	00003
000000206600005459	17/05/04	5200005459	3/02/97	78.131,57	100,00	33.174,54	3,500	TRIM	MBIA	1,000	ANUA	FRCV	3/02/12	83	9,500	01329	00914	00065	63504	00003
000000098200005461	17/05/04	5200005461	25/03/99	60.101,21	100,00	23.713,43	2,777	MENS	EXIA	0,750	ANUA	FRCV	25/03/14	118	17,500	00923	00066	00045	5572	00008
000000230100005616	17/05/04	5200005616	8/07/99	137.930,78	100,00	103.211,88	3,500	MENS	EBIA	1,000	ANUA	FRCV	8/07/14	122	8,500	01840	00425	00189	23077	00003
000000172000005620	17/05/04	5200005620	1/10/03	150.250,00	100,00	148.832,85	3,500	MENS	EUIA	0,500	ANUA	FRCV	1/10/28	293	8,500	02019	00034	00107	1923	00004
000000106200005666	17/05/04	5200005666	1/06/01	41.349,83	100,00	37.537,89	3,500	FMES	EUIA	1,000	ANUA	FRCV	31/07/21	207	9,500	01287	00332	00126	29726	00002
000000202500005856	17/05/04	5200005856	12/06/97	27.045,54	100,00	13.480,22	4,000	MENS	MBIA	1,500	ANUA	FRCV	12/06/07	38	10,000	01258	00712	00007	47592	00004
000000095700005830	17/05/04	5200005830	7/07/99	66.111,33	100,00	55.934,48	3,000	MENS	EXIA	0,750	ANUA	FRCV	7/07/19	182	17,500	01718	00065	00134	5549	00008
000000200800005863	17/05/04	5200005863	18/09/97	96.161,94	100,00	82.759,46	3,000	TRIM	MBIA	0,850	ANUA	FRCV	18/09/12	181	9,000	01367	00068	00171	44452	00004
000000183400005865	17/05/04	5200005865	2/09/03	100.000,00	100,00	97.732,19	3,750	MENS	EUIA	1,150	ANUA	FRCV	2/09/23	232	9,750	01498	00161	00018	12568	00000
000000164400005872	17/05/04	5200005872	30/10/03	30.000,00	100,00	28.795,98	4,300	MENS	EUIA	1,750	ANUA	FRCV	30/10/13	114	10,300	02261	01120	00072	44429	00008
000000103500005875	17/05/04	5200005875	28/05/03	120.000,00	100,00	118.923,18	3,203	MENS	EUIA	0,900	ANUA	FRCV	5/06/18	180	9,203	02941	00065	00033	33496	00004
000000081900006022	17/05/04	5200006022	13/05/99	41.469,14	100,00	29.483,94	3,250	MENS	EXIA	0,750	ANUA	FRCV	13/05/11	84	29,000	02741	00290	00081	11858	00000
000000095800006041	17/05/04	5200006041	6/04/98	42.070,85	100,00	23.075,76	3,250	MENS	MBIA	1,000	ANUA	FRCV	6/04/10	71	17,500	02492	00042	00217	1008	00004
000000080400006043	17/05/04	5200006043	21/06/01	341.476,37	100,00	263.782,74	3,250	MENS	EUIA	0,950	ANUA	FRCV	5/10/14	125	9,250	00443	00235	00184	12225	00005
000000200600006065	17/05/04	5200006065	2/01/96	36.060,73	100,00	9.434,19	3,250	MENS	MBIA	0,750	ANUA	FRCV	2/01/06	44	9,250	01383	00064	00183	64409	00004
000000201800006072	17/05/04	5200006072	20/05/97	64.909,31	100,00	23.401,83	3,250	MENS	MBIA	0,750	ANUA	FRCV	1/06/07	37	9,250	02290	00728	00142	53440	00005
000000084100006201	17/05/04	5200006201	27/07/94	63.154,38	100,00	44.219,06	3,500	MENS	MBIA	1,000	ANUA	FRCV	27/07/13	111	17,500	01174	00184	00189	11883	00003
000000088200006269	17/05/04	5200006269	4/06/99	112.389,26	100,00	54.831,12	3,000	MENS	EXIA	0,750	ANUA	FRCV	4/06/24	241	17,500	01213	00023	00137	1795	00002
000000095600006309	17/05/04	5200006309	30/03/98	60.101,21	100,00	27.179,23	3,750	MENS	MBIA	1,250	ANUA	FRCV	30/03/08	47	29,000	00955	00412	00224	21521	00004
000000095800006326	17/05/04	5200006326	29/12/98	81.062,86	100,00	27.368,78	3,250	MENS	MBIA	0,750	ANUA	FRCV	25/06/08	52	17,500	02220	00471	00108	27310	00007
000000077300006362	17/05/04	5200006362	1/10/01	60.101,21	100,00	52.564,61	3,750	MENS	EUIA	1,500	ANUA	FRCV	3/10/18	149	9,750	01199	00453	00125	51863	00008
000000096500006446	17/05/04	5200006446	23/04/99	192.172,68	100,00	73.409,35	2,951	MENS	EXIA	0,750	ANUA	FRCV	23/04/24	240	17,500	00009	00038	00009	3785	00002
000000200400006451	17/05/04	5200006451	5/09/97	240.404,84	100,00	156.871,87	2,750	MENS	MBIA	0,500	ANUA	FRCV	5/12/12	183	8,750	01718	00448	00206	47448	00004
000000200500006460	17/05/04	5200006460	4/07/97	33.055,67	100,00	21.041,85	3,750	MENS	MBIA	1,250	ANUA	FRCV	4/07/12	94	9,750	01628	00658	00117	32548	00004
000000201700006465	17/05/04	5200006465	10/12/99	61.502,73	100,00	47.423,47	3,750	MENS	EUIA	1,250	ANUA	FRCV	10/12/14	127	9,750	01657	00311	00100	29290	00002
000000091500006487	17/05/04	5200006487	16/07/99	48.105,42	100,00	28.004,89	2,750	MENS	EXIA	0,750	ANUA	FRCV	29/09/09	65	29,000	01623	00711	00183	18991N	00004
000000200100006525	17/05/04	5200006525	30/04/99	180.303,63	100,00	118.180,51	2,750	MENS	EBIA	0,600	ANUA	FRCV	30/04/11	84	8,750	01838	00422	00008	23848	00002
000000202100006530	17/05/04	5200006530	30/04/99	75.126,51	100,00	62.870,99	3,500	MENS	MHCA	0,000	ANUA	FRCV	30/04/19	180	9,500	01765	00395	00213	37020	00001
000000105200006568	17/05/04	5200006568	5/11/02	138.278,68	100,00	121.314,78	3,500	MENS	EUIA	1,000	ANUA	FRCV	5/11/12	102	9,500	05731	00496	00139	19720	00001
000000201700006586	17/05/04	5200006586	14/03/00	83.106,27	100,00	49.891,43	3,500	MENS	EUIA	1,250	ANUA	FRCV	14/03/15	130	9,500	01664	00438	00089	24289	00003
000000201000006624	17/05/04	5200006624	12/02/01	51.887,84	100,00	19.531,83	3,500	MENS	EUIA	1,000	ANUA	FRCV	12/02/06	21	8,500	00683	00173	00220	15454	00002
000000202000006631	17/05/04	5200006631	14/07/98	24.040,48	100,00	14.169,64	4,000	MENS	MHCA	0,000	ANUA	FRCV	14/07/10	74	10,000	01821	00032	00130	2552	00004
000000200700006680	17/05/04	5200006680	4/11/98	36.060,73	100,00	25.805,23	3,250	MENS	MBIA	0,750	ANUA	FRCV	4/11/13	114	9,250	02853	01825	00033	37593	00001
000000201800006696	17/05/04	5200006696	19/11/99	78.131,57	100,00	54.926,43	3,500	MENS	MHCA	0,000	ANUA	FRCV	30/11/11	91	9,500	02297	00120	00183	9070	00003
000000098700006790	17/05/04	5200006790	30/07/99	78.131,57	100,00	61.894,98	2,730	MENS	MBIA	0,750	ANUA	FRCV	30/07/19	183	29,000	00844	00000	00200	10324	00006
000000100500006762	17/05/04	5200006762	15/10/97	30.050,61	100,00	23.275,56	3,750	MENS	MBIA	1,500	ANUA	FRCV	15/10/17	161	25,000	00923	00026	00018	1589	00000
000000183400006774	17/05/04	5200006774	9/09/03	52.000,00	100,00	50.969,78	3,750	MENS	EUIA	1,000	ANUA	FRCV	27/09/23	233	9,750	02021	00170	00145	16147	00002
000000202500006777	17/05/04	5200006777	17/03/98	54.091,09	100,00	36.356,55	3,500	MENS	MBIA	1,000	ANUA	FRCV	17/03/13	108	9,500	01285	00694	00040	70001	00003
000000181700006787	17/05/04	5200006787	29/08/03	100.000,00	100,00	98.436,93	3,250	MENS	EUIA	0,650	ANUA	FRCV	16/07/33	350	9,250	02658	00455	00151	2785	00000
000000107300006793	17/05/04	5200006793	8/10/03	47.000,00	100,00	45.511,32	2,783	MENS	EUIA	0,600	ANUA	FRCV	15/10/18	173	8,783	01855	00433	00137	71971	00005
000000108200006878	17/05/04	5200006878	28/10/03	73.000,00	100,00	72.305,84	3,055	MENS	EUIA	1,000	SEME	FRCV	1/11/33	354	9,055	01743	00277	00061	17849	00000
000000201300006927	17/05/04	5200006927	20/02/97	29.956,21	100,00	9.895,95	3,500	MENS	MBIA	1,000	ANUA	FRCV	20/01/07	33	9,500	00558	00174	00174	35214	00007
000000079900006939	17/05/04	5200006939	4/04/01	47.148,74	100,00	51.875,07	3,750	MENS	EUIA	1,500	ANUA	FRCV	4/02/12	93	9,750	00402	00402	00021	21243	00003
000000203300006947	17/05/04	5200006947	2/04/96	108.182,18	100,00	45.980,11	5,375	MENS	CECA	0,625	ANUA	FRCV	2/04/08	47	11,375	01487	00256	00125	15744	00008
000000099500006951	17/05/04	5200006951	4/06/99	210.354,24	100,00	110.715,28	2,751	MENS	EXIA	0,600	ANUA	FRCV	4/01/18	140	17,500	00000	00350	00033	17222	00003
000000103800007016	17/05/04	5200007016	23/01/01	45.075,91	100,00	40.550,05	3,750	MENS	EUIA	1,250	ANUA	FRCV	23/01/21	201	9,750	02592	00330	00071	18904	00002
000000102900007018	17/05/04	5200007018	7/07/03	90.151,82	100,00	83.690,37	3,180	MENS	EUIA	0,750	SEME	FRCV	7/07/23	230	9,180	02360	00183	00183	35143	00000
000000106600007019	17/05/04	5200007019	15/09/03	112.000,00	100,00	108.856,53	3,250	MENS	EUIA	1,000	SEME	FRCV	15/09/15	136	9,250	01840	01919	00175	5258	00005
000000095800007051	17/05/04	5200007051	21/04/98	120.202,42	100,00	54.877,21	3,250	MENS	MBIA	1,000	ANUA	FRCV	21/04/08	48	17,500	02116	00095	00007	4268	00008
000000183400007077	17/05/04	5200007077	9/09/03	60.000,00	100,00	58.611,29	3,750	MENS	EUIA	1,000	ANUA	FRCV	27/09/23	233	9,750	02021	00178	00135	18137	00003
000000202300007153	17/05/04	5200007153	15/12/96	36.060,73	100,00	18.864,26	3,825	MENS	MBIA	1,260	ANUA	FRCV	15/12/11	91	9,825	00977	00267	00049	22777	00001
000000106600007175	17/05/04	5200007175	6/06/01	61.303,23	100,00	48.384,55	3,500	MENS	EUIA	1,000	ANUA	FRCV	6/06/21	205	25,000	01918	00224	00051	18193	00001
000000088200007178	17/05/04	5200007178	23/06/99	69.116,39	100,00	36.817,81	2,750	MENS	EXIA	0,700	ANUA	FRCV	23/06/14	122	17,500	00969	00579	00175	34571	00003
000000183400007179	17/05/04	5200007179	9/09/03	65.000,00	100,00	63.095,27	3,750	MENS	EUIA	1,000	ANUA	FRCV	27/09/18	173	9,750	02021	00179	00137	18139	00003
000000084100007211	17/05/04	5200007211	19/10/98	60.101,21	100,00	41.857,36	2,750	MENS	MBIA	0,500	ANUA	FRCV	19/03/18	143	17,500	00618	00618	00150	49438	00003
000000220400007259	17/05/04	5200007259	5/10/98	64.368,54	100,00	29.254,77	3,750	MENS	MHCA	0,000	ANUA	FRCV	5/04/09	59	9,750	02138	00500	00039	53993	00000
000000200500007268	17/05/04	5200007268	16/03/99	72.121,45	100,00	38.941,05	3,250	MENS	EBIA	1,000	ANUA	FRCV	16/03/08	58	9,250	01831	00459	00072	68573	00003
000000182400007272	17/05/04	5200007272	21/10/02	27.046,00	100,00	23.617,54	3,250	MENS	EUIA	0,800	ANUA	FRCV	21/10/12	102	9,250	00823	00337	00155	23340	00001
000000183400007279	17/05/04	5200007279	9/09/03	60.000,00	100,00	58.811,29	3,750	MENS	EUIA	1,000	ANUA	FRCV	27/09/23	233	9,750	02021	00179	00147	18149	00002
000000100700007285	17/05/04	5200007285	11/12/98	21.035,42	100,00	15.600,56	3,500	MENS	MBIA	1,000	ANUA	FRCV	11/12/13	115	25,000	01894	00479	00176	34464	00003
000000182700007303	17/05/04	5200007303	27/02/03	83.949,79	100,00	84.652,74	3,118	MENS	EUIA	0,900	SEME	FRCV	1/03/21	202	9,118	01837	00418	00095	27418	00008
000000201900007315	17/05/04	5200007315	11/06/98	76.328,54	100,00	21.883,50	3,250	MENS	MBIA	0,750	ANUA	FRCV	11/06/08	48	9,250	01800	00187	00180	11265	00003
000000106600007322	17/05/04	5200007322	22/09/03	301.151,28	100,00	297.634,92	3,218	MENS	EUIA	1,000	SEME	FRCV	22/09/33	355	9,218	00947	00269	00068	21007	00001
000000095800007354	17/05/04	5200007354	13/05/98	42.070,85	100,00	28.764,88	3,250	MENS	MBIA	1,000	ANUA	FRCV	13/05/13	108	17,500	02523	00118	00159	5603	00003
000000102200007355	17/05/04	5200007355	3/03/03	36.000,00	100,00	34.524,48	2,868	MENS	EUIA	0,850	ANUA	FRCV	5/03/23	226	8,868	02503	00210	00189	14403	00003
000000100500007368	17/05/04	5200007368	14/01/98	42.070,85	100,00	33.068,35	3,750	MENS	MBIA	1,500	ANUA	FRCV	14/01/18	164	25,000	00689	00024	00219	1504	00002
000000100600007377	17/05/04	5200007377	10/09/98	21.035,42	100,00	14.998,80	4,000	MENS	MBIA	1,500	ANUA	FRCV	10/09/13	112	25,000	01705	00201	00033	5607	00004
000000106500007407	17/05/04	5200007407	21/03/03	60.000,00	100,00	54.068,18	2,813	MENS	EUIA	0,750	ANUA	FRCV	3/04/13	107	8,813	02405	00644	00037	36951	00000
000000079900007444	17/05/04	5200007444	5/03/94	60.101,21	100,00	26.827,45	3,500	MENS	MBIA	1,250	ANUA	FRCV	5/03/08	46	17,500	00533	00526	00192	14556	00005
000000202200007457	17/05/04	5200007457	25/04/97	48.080,97	100,00	29.892,27	3,250	MENS	MBIA	1,000	ANUA	FRCV	25/04/12	96	9,250	00347	00347	00071	33658	00005
000000220500007470	17/05/04	5200007470	11/11/99	138.313,75	100,00	143.525,71	3,500	MENS	EUIA	1,000	ANUA	FRCV	11/11/14	125	9,500	01735	00563	00035	65857	00003
000000183400007481	17/05/04	5200007481	11/05/03	92.000,00	100,00	87.018,46	3,900	MENS	EUIA	1,200	ANUA	FRCV	11/05/18	172	9,900	01744	00137	00155	12508	00003

RELACION DE PRESTAMOS HIPOTECARIOS Y CERTIFICADOS DE TRANSMISIÓN DE HIPOTECA EMITIDOS PARA
LA CONSTITUCION DEL FONDO DE TITULIZACION DE ACTIVOS: MBS BANCAJA 1 FONDO DE TITULIZACION DE ACTIVOS
POR CAJA DE AHORROS DE VALENCIA, CASTELLON Y ALICANTE, BANCAJA

FECHA DE EMISIÓN: 17/05/2004

NUMERO CERTIFICADO (1)	FECHA EMISION (2)	PRESTAMO HIPOTECARIO (3)	FECHA ESCRITURA (4)	CAPITAL INICIAL (5)	% PARTI. (6)	CAPITAL VIVO (7)	TIPO DE INTERES (8)	PER. LIQ. (9)	IND ICE (10)	MARGEN S-INDI. (11)	PER. REVI. (12)	SMA AMORT. (13)	FECHA DE VTO PTMO. (14)	[illegible] (15)	[illegible] (16)	[illegible] (17)	LIBRO (18)	FOLIO (19)	NUMER FINCA (20)	NUMER INSC. (21)
00000202500007444	17/05/04	5200007444	25/05/98	75.427,02	100,00	51.434,92	3,000	FMES	MB1A	0,500	ANUA	FRCV	[illegible]	[illegible]	[illegible]	01441	[illegible]	00045	37006	00003
00000205600007501	17/05/04	5200007501	19/04/00	58.735,54	100,00	36.845,84	3,250	MENS	EU1A	1,000	ANUA	FRCV	[illegible]	132	9,250	01863	[illegible]	00139	50087	00002
00000095600007556	17/05/04	5200007556	21/05/98	38.065,79	100,00	15.264,91	3,750	MENS	MB1A	1,000	ANUA	FRCV	[illegible]	48	17,500	[illegible]	[illegible]	00041	3915	00008
00000192400007575	17/05/04	5200007575	25/10/02	390.000,00	100,00	349.857,91	3,250	MENS	EU1A	1,000	ANUA	FRCV	[illegible]	222	[illegible]	[illegible]	00307	00175	23624	00000
00000193600007604	17/05/04	5200007604	17/10/03	73.679,00	100,00	72.505,87	3,000	MENS	EU1A	1,000	ANUA	FRCV	[illegible]	[illegible]	[illegible]	[illegible]	00616	00188	26353	00019
00000095600007639	17/05/04	5200007639	12/03/99	28.247,57	100,00	15.714,91	3,750	MENS	EX1A	1,500	ANUA	FRCV	12/03/09	[illegible]	17,500	[illegible]	00954	00023	67350	00003
00000207900007646	17/05/04	5200007646	6/11/98	300.506,05	100,00	33.416,15	3,500	MENS	MH1A	1,000	ANUA	FRCV	6/09/05	16	17,500	00745	00000	00090	85	00001
00000058200007683	17/05/04	5200007683	6/07/99	198.333,99	100,00	174.919,41	3,000	MENS	EX1A	0,750	ANUA	FRCV	6/07/24	242	17,500	01298	00058	00154	3526	00001
00000089200007706	17/05/04	5200007706	10/06/97	291.807,84	100,00	174.314,71	3,500	FMES	MB1A	1,000	ANUA	FRCV	30/06/11	86	29,000	02007	00219	00091	27262	00008
00000197400007715	17/05/04	5200007715	25/07/03	56.160,00	100,00	55.351,82	3,119	MENS	EU1A	1,000	SEME	FRCV	25/07/33	351	9,419	00888	00483	00135	4993N	00008
00000201900007789	17/05/04	5200007789	13/08/98	63.131,21	100,00	13.456,58	3,825	MENS	MB1A	1,250	ANUA	FRCV	13/01/08	44	9,825	00787	00318	00059	24204	00006
00000200700007791	17/05/04	5200007791	8/07/99	48.080,97	100,00	38.168,55	3,500	MENS	EB1A	1,000	ANUA	FRCV	8/07/14	122	9,500	01675	00845	00052	11603	00005
00000094100007817	17/05/04	5200007817	15/12/98	30.050,61	100,00	8.682,34	3,250	MENS	MB1A	0,750	ANUA	FRCV	15/01/07	32	17,500	02851	00677	00113	45211	00008
00000158100007879	17/05/04	5200007879	8/09/03	53.131,09	100,00	51.390,81	3,218	MENS	EU1A	1,000	ANUA	FRCV	22/09/28	305	9,216	04395	00292	00034	15550	00003
00000100700007891	17/05/04	5200007891	12/01/01	60.101,21	100,00	34.556,85	4,250	MENS	MHCA	0,500	ANUA	FRCV	12/01/11	80	25,000	01597	00409	00148	30589	00005
00000193600007907	17/05/04	5200007907	21/10/03	65.000,00	100,00	63.277,71	3,050	MENS	EU1A	0,850	ANUA	FRCV	5/11/18	174	9,050	02645	00468	00060	15847	00007
00000108200007989	17/05/04	5200007989	27/10/03	38.006,00	100,00	38.456,57	2,813	MENS	EU1A	0,850	SEME	FRCV	27/10/28	294	4,813	01179	00307	00181	7472	00000
00000201000008038	17/05/04	5200008038	9/01/97	33.793,05	100,00	20.420,42	3,375	MENS	MB1A	1,000	ANUA	FRCV	9/01/12	92	9,375	00465	00250	00218	22658	00003
00000200600008065	17/05/04	5200008065	15/06/01	144.242,91	100,00	121.453,00	3,500	TRIM	EU1A	1,000	SEME	FRCV	15/06/18	145	9,500	01513	01064	00151	68515	00004
00000202000008150	17/05/04	5200008150	3/07/97	108.182,18	100,00	13.247,98	3,500	MENS	MB1A	1,000	ANUA	FRCV	3/09/05	16	9,500	02519	00784	00128	35382	00011
00000200600008156	17/05/04	5200008156	15/06/01	168.283,39	100,00	145.136,05	3,500	TRIM	EU1A	1,000	SEME	FRCV	15/06/18	145	9,500	01501	01165	00185	68222	00003
00000193400008188	17/05/04	5200008188	13/10/03	17.000,00	100,00	16.507,87	3,900	MENS	EU1A	1,250	ANUA	FRCV	13/10/18	173	9,900	00447	00172	00137	15541	00000
00000201700008206	17/05/04	5200008206	19/12/96	72.121,45	100,00	20.744,05	3,825	MENS	MB1A	1,250	ANUA	FRCV	19/12/06	32	9,825	00348	00048	00177	5004	00005
00000086400008265	17/05/04	5200008265	19/10/96	36.060,73	100,00	19.507,82	3,375	MENS	MB1A	1,250	ANUA	FRCV	19/10/06	29	9,375	00000	00178	00030	16891	00006
00000200500008278	17/05/04	5200008278	22/02/01	150.253,03	100,00	117.062,74	2,750	MENS	ES3M	0,500	TRIM	FRCV	22/02/13	106	8,750	01438	00000	00064	2189	00002
00000100700008295	17/05/04	5200008295	17/02/94	60.101,21	100,00	8.440,51	6,000	MENS	CECA	1,000	ANUA	FRCV	17/02/06	21	27,000	01488	00058	00189	6134	00003
00000193500008302	17/05/04	5200008302	15/09/03	60.000,00	100,00	58.060,13	2,613	MENS	EU1A	0,750	ANUA	FRCV	5/10/11	89	8,913	02852	00580	00106	29832	00002
00000195600008332	17/05/04	5200008332	25/06/03	78.318,00	100,00	73.253,32	2,968	MENS	EU1A	0,750	SEME	FRCV	25/06/15	137	8,968	01581	00961	00182	27427	00007
00000086400008366	17/05/04	5200008366	31/07/87	36.060,73	100,00	13.860,48	3,250	MENS	MB1A	0,750	ANUA	FRCV	1/06/07	39	9,250	00927	00118	00184	7155	00003
00000068200008390	17/05/04	5200008390	28/07/99	33.055,67	100,00	22.328,35	3,750	MENS	EX1A	1,500	ANUA	FRCV	28/07/11	87	22,000	02918	00225	01456	11300	00003
00000100700008400	17/05/04	5200008400	17/11/94	58.495,14	100,00	14.618,17	4,000	MENS	MB1A	1,500	ANUA	FRCV	17/11/10	78	25,000	01648	00374	00083	32174	00003
00000078600008420	17/05/04	5200008420	24/04/98	31.853,64	100,00	19.190,99	3,250	MENS	MB1A	0,750	ANUA	FRCV	6/09/06	26	9,250	02154	01041	00167	31839	00008
00000200100008444	17/05/04	5200008444	11/04/00	198.333,99	100,00	154.092,27	3,500	MENS	MHCA	0,000	ANUA	FRCV	15/04/15	131	9,500	02123	00045	00051	3944	00000
00000192200008466	17/05/04	5200008466	24/03/03	144.500,00	100,00	141.583,12	2,913	MENS	EU1A	0,750	ANUA	FRCV	5/04/33	347	8,913	02264	00182	00175	8700	00004
00000191900008495	17/05/04	5200008495	1/08/03	192.000,00	100,00	186.822,98	3,250	MENS	EU1A	0,750	ANUA	FRCV	1/08/23	231	9,250	00819	00072	00119	2528	00002
00000201900008500	17/05/04	5200008500	15/05/97	99.167,00	100,00	74.892,99	3,750	MENS	MB1A	1,000	ANUA	FRCV	15/05/17	156	9,750	02383	00801	00155	57828	00004
00000193400008592	17/05/04	5200008592	1/10/03	70.500,00	100,00	69.002,71	3,750	MENS	EU1A	1,150	ANUA	FRCV	1/10/28	293	9,750	02021	00179	00141	16143	00003
00000095100008604	17/05/04	5200008604	1/07/99	60.101,21	100,00	35.069,58	3,750	MENS	EX1A	1,500	ANUA	FRCV	1/07/09	62	17,500	03427	01201	00100	15418-190200001	
00000201700008610	17/05/04	5200008610	21/05/98	30.065,79	100,00	26.833,81	3,750	MENS	MB1A	1,000	ANUA	FRCV	25/05/13	109	9,750	02737	00951	00140	33118	00007
00000193700008724	17/05/04	5200008724	12/06/03	69.200,00	100,00	47.836,61	3,241	MENS	EU1A	0,900	SEME	FRCV	12/06/26	281	9,241	00699	00000	00202	25318	00000
00000197500008734	17/05/04	5200008734	30/10/03	70.000,00	100,00	69.144,52	3,555	FMES	EU1A	1,500	SEME	FRCV	31/10/28	294	9,555	00454	00454	00088	23155	00000
00000195600008747	17/05/04	5200008747	5/09/03	100.000,00	100,00	97.536,24	2,916	MENS	EU1A	0,700	SEME	FRCV	5/09/23	232	8,916	00964	00267	00034	20825	00004
00000200600008792	17/05/04	5200008792	13/07/98	58.778,58	100,00	40.404,83	3,250	MENS	MB1A	0,750	ANUA	FRCV	13/07/13	110	8,250	00935	00345	00011	30404	00003
00000193500008807	17/05/04	5200008807	22/07/03	83.738,45	100,00	81.389,21	3,131	MENS	EU1A	0,750	ANUA	FRCV	5/08/23	231	9,131	02852	00580	00157	29866	00003
00000156600008837	17/05/04	5200008837	1/10/03	89.827,84	100,00	87.793,14	3,250	MENS	EU1A	1,000	SEME	FRCV	1/10/23	233	9,250	01797	01001	00041	42302	00012
00000068100008904	17/05/04	5200008904	22/01/03	120.202,00	100,00	112.466,83	3,614	MENS	EU1A	1,000	ANUA	FRCV	1/02/18	165	9,614	01830	00261	00018	12027	00001
00000200800008915	17/05/04	5200008915	10/11/00	240.404,84	100,00	161.417,57	3,250	MENS	EU1A	1,000	ANUA	FRCV	10/11/20	198	9,250	01718	00684	00182	34348	00007
00000100300008968	17/05/04	5200008968	17/04/97	51.086,03	100,00	25.601,84	4,000	MENS	MB1A	2,000	ANUA	FRCV	17/04/09	59	25,000	01951	00324	00001	9163	00006
00000191500008991	17/05/04	5200008991	10/07/03	26.000,00	100,00	25.333,38	3,560	MENS	EU1A	1,150	SEME	FRCV	10/07/23	230	9,560	00681	00020	00223	833	00004
00000202300009082	17/05/04	5200009082	17/01/01	78.131,57	100,00	65.300,23	3,750	MENS	EU1A	1,250	SEME	FRCV	17/01/16	140	9,750	00599	00000	00013	47358	00003
00000190500009085	17/05/04	5200009085	5/02/96	36.060,73	100,00	21.273,54	6,000	FMES	CECA	1,000	ANUA	FRCV	31/01/11	81	25,000	00640	00025	00082	1301	00003
00000078300009100	17/05/04	5200009100	23/04/02	75.127,60	100,00	72.321,83	3,000	MENS	EU1A	0,650	SEME	FRCV	23/04/32	336	9,000	01481	00079	00046	4184	00007
00000201800009124	17/05/04	5200009124	18/09/97	75.126,51	100,00	29.864,55	3,000	MENS	MB1A	0,750	ANUA	FRCV	18/09/07	41	9,000	02455	00278	00157	20119	00003
00000074100009179	17/05/04	5200009179	31/07/02	122.600,00	100,00	108.346,79	4,000	FMES	EU1A	1,500	SEME	FRCV	31/07/14	123	14,000	01431	00031	00020	2199	00003
00000083300009188	17/05/04	5200009188	14/06/01	81.816,43	100,00	64.979,40	3,500	MENS	EU1A	1,000	SEME	FRCV	14/06/13	108	9,500	00545	00036	00037	2450	00003
00000201100009250	17/05/04	5200009250	10/01/95	60.101,21	100,00	8.263,00	5,000	FMES	CECA	0,000	ANUA	FRCV	31/01/05	8	11,000	01874	00320	00219	7384	00005
00000192100009265	17/05/04	5200009265	17/06/03	90.000,00	100,00	83.533,57	3,150	MENS	EU1A	1,000	ANUA	FRCV	17/06/13	109	9,150	01416	00026	00006	433	00000
00000201400009266	17/05/04	5200009266	9/04/97	79.376,84	100,00	47.807,22	3,250	FMES	MB1A	1,000	ANUA	FRCV	31/01/12	93	9,250	01413	00431	00066	31749	00004
00000084100009332	17/05/04	5200009332	19/02/99	60.101,21	100,00	43.860,52	3,250	MENS	EX1A	1,000	ANUA	FRCV	19/02/14	118	17,500	02382	00656	00186	45137	00002
00000201400009387	17/05/04	5200009387	29/01/98	168.283,39	100,00	112.312,25	3,500	MENS	MB1A	1,000	ANUA	FRCV	1/02/13	105	9,500	01656	00245	00011	60938	00004
00000096800009475	17/05/04	5200009475	25/08/94	38.065,79	100,00	23.440,00	3,500	MENS	MB1A	1,000	ANUA	FRCV	25/08/10	76	17,500	01271	00044	00239	1912	00004
00000191200009579	17/05/04	5200009579	27/08/03	182.280,00	100,00	180.125,74	3,250	MENS	EU1A	0,800	ANUA	FRCV	5/09/33	352	9,250	01813	00109	00020	5056	00000
00000095800009578	17/05/04	5200009578	25/08/98	60.101,21	100,00	29.740,33	3,500	MENS	MB1A	1,000	ANUA	FRCV	25/08/06	52	17,500	02048	00477	00039	32134	00019
00000191500009601	17/05/04	5200009601	25/07/03	348.800,00	100,00	342.929,92	2,750	MENS	EU1A	0,650	ANUA	FRCV	5/08/33	351	8,750	00784	00188	00142	13284	00000
00000200600009604	17/05/04	5200009604	22/11/00	300.506,05	100,00	187.213,38	3,750	MENS	EU1A	1,250	ANUA	FRCV	22/11/07	43	9,750	00966	00358	00138	30884	00003
00000079900009668	17/05/04	5200009668	5/05/99	72.121,45	100,00	22.091,15	3,250	MENS	EX1A	1,000	ANUA	FRCV	5/05/08	60	23,000	02739	00719	00208	24219	00001
00000202200009679	17/05/04	5200009679	29/11/95	90.151,82	100,00	18.630,37	3,500	SEME	MS1A	1,000	ANUA	CCTE	29/11/05	19	9,500	00548	00584	00048	46683	00002
00000201400009690	17/05/04	5200009690	16/02/99	115.192,30	100,00	84.254,84	3,500	FMES	MHCA	0,000	ANUA	FRCV	26/02/14	118	9,500	02377	00047	00122	2568	00009
00000201500009703	17/05/04	5200009703	5/06/97	42.070,85	100,00	26.583,79	3,250	MENS	MB1A	0,750	ANUA	FRCV	5/07/14	122	9,250	01874	00108	00057	8271	00007
00000202500009710	17/05/04	5200009710	12/01/01	96.161,94	100,00	80.764,47	3,750	MENS	EU1A	1,250	ANUA	FRCV	12/01/16	140	9,750	01461	00210	00005	15229	00003
00000077600009726	17/05/04	5200009726	31/01/03	38.000,00	100,00	24.335,00	3,514	MENS	EU1A	1,500	ANUA	FRCV	5/02/12	93	9,514	01421	00064	00190	4388	00008
00000201000009755	17/05/04	5200009755	26/01/99	47.392,00	100,00	17.875,08	3,500	FMES	EB1A	1,000	ANUA	FRCV	31/12/06	32	9,500	00580	00580	00074	45645	00001
00000195600009858	17/05/04	5200009858	14/10/03	147.000,00	100,00	145.561,28	3,450	MENS	EU1A	0,750	ANUA	FRCV	5/05/33	348	9,450	01472	00205	00043	13037	00000
00000201200009874	17/05/04	5200009874	26/11/96	21.035,42	100,00	8.876,43	3,625	MENS	MB1A	1,250	ANUA	FRCV	1/12/08	55	9,625	02048	00496	00061	47630	00005
00000100600009893	17/05/04	5200009893	11/02/94	60.101,21	100,00	47.142,83	3,500	MENS	MB1A	1,250	ANUA	FRCV	11/02/18	165	25,000	00603	00023	00122	563	00000
00000200500009995	17/05/04	5200009995	9/01/96	48.578,44	100,00	30.824,18	3,500	MENS	MB1A	1,000	ANUA	FRCV	9/01/13	104	9,500	01529	00119	00032	5094	00007
00000200600010008	17/05/04	5200010008	25/10/96	42.070,85	100,00	25.497,82	3,625	MENS	MB1A	1,500	ANUA	FRCV	25/10/11	90	9,625	01386	00087	00004	12731	00007
00000074500010027	17/05/04	5200010027	30/10/02	132.000,00	100,00	125.383,45	3,300	MENS	EU1A	1,000	ANUA	FRCV	30/10/22	222	9,300	02916	00063	00156	2508	00000
00000202300010092	17/05/04	5200010092	26/12/99	127.284,36	100,00	92.264,18	3,500	MENS	MHCA	0,000	ANUA	FRCV	26/12/19	188	9,500	00554	00009	00069	33092	00001
00000201800010134	17/05/04	5200010134	24/08/96	72.121,45	100,00	35.718,98	3,750	MENS	MHCA	0,000	ANUA	FRCV	24/08/06	52	9,750	01830	00053	00013	3564	00008
00000200400010188	17/05/04	5200010188	11/04/97	78.131,57	100,00	25.779,81	3,250	MENS	MB1A	1,000	ANUA	FRCV	11/04/12	95	9,250	01526	00493	00209	33197	00003
00000193100010282	17/05/04	5200010282	11/04/03	90.000,00	100,00	87.416,35	2,913	MENS	EU1A	0,750	ANUA	FRCV	11/04/24	287	8,913	01532	00311	00129	20518	00005
00000201500010309	17/05/04	5200010309	22/12/96	48.080,97	100,00	25.420,95	3,500	MENS	MHCA	0,000	ANUA	FRCV	22/12/06	56	8,500	02256	00206	00005	22460	00003
00000095100010321	17/05/04	5200010321	30/07/99	96.161,94	100,00	73.221,25	3,750	MENS	EX1A	1,500	ANUA	FRCV	30/07/14	123	23,000	01366	00144	00003	11225N	00008
00000191200010378	17/05/04	5200010378	2/10/03	30.000,00	100,00	28.503,58	3,183	MENS	EU1A	1,000	SEME	FRCV	10/10/13	113	8,183	02477	00205	00210	3825	00004
00000100700010420	17/05/04	5200010420	15/05/96	21.035,42	100,00	12.045,24	3,799	MENS	MB1A	1,500	ANUA	FRCV	15/05/11	84	25,000	02688	00953	00145	35726	00004
00000201000010462	17/05/04	5200010462	6/06/97	78.131,57	100,00	50.183,49	3,000	MENS	MB1A	0,800	ANUA	FRCV	6/09/12	100	9,000	01206	00177	00118	5448	00003
00000202000010469	17/05/04	5200010469	30/10/96	40.548,64	100,00	29.599,37	3,125	MENS	MB1A	1,000	ANUA	FRCV	30/10/09	66	9,125	01953	00335	00141	26780	00005
00000193100010484	17/05/04	5200010484	23/04/03	50.000,00	100,00	48.242,21	3,063	MENS	EU1A	0,900	ANUA	FRCV	23/04/23	228	9,063	00468	00201	00151	26155	00000
00000086600010489	17/05/04	5200010489	15/06/01	270.455,45	100,00	248.058,29	3,500	MENS	EU1A	1,000	ANUA	FRCV	15/06/21	205	9,500	03554	00178	00134	38575	00000
00000201300010490	17/05/04	5200010490	5/05/00	144.242,91	100,00	49.401,05	3,500	MENS	EU1A	1,000	ANUA	FRCV	5/05/30	312	9,500	01240	00068	00025	4582	00003
00000200400010491	17/05/04	5200010491	5/10/94	204.344,12	100,00	165.974,32	3,750	MENS	MHCA	0,000	ANUA	FRCV	5/10/18	173	9,750	01294	00102	00072	8735	00001
00000202300010498	17/05/04	5200010498	19/02/98	33.055,67	100,00	22.291,88	3,500	MENS	MB1A	1,000	ANUA	FRCV	19/02/13	105	9,500	01050	00341	00060	15655	00002
00000086400010648	17/05/04	5200010648	24/10/96	90.151,82	100,00	40.883,98	3,125	MENS	MB1A	1,000	ANUA	FRCV	24/10/06	54	9,125	00001	01233	00178	66850M	00004
00000203300010684	17/05/04	5200010684	23/10/97	54.091,09	100,00	22.267,87	3,500	MENS	MHCA	0,000	ANUA	FRCV	23/10/07	42	9,500	01379	00215	00127	6121	00006
00000074600010743	17/05/04	5200010743	17/06/02	72.256,79	100,00	67.926,55	3,500	MENS	EU1A	1,000	SEME	FRCV	30/06/22	218	9,500	00475	00000	00168	67.405	00001
00000200700010825	17/05/04	5200010825	19/10/97	37.860,28	100,00	20.649,42	3,000	MENS	MB1A	0,750	ANUA	FRCV	19/11/09	66	9,000	02338	00087	00120	4402	00001
00000068800010888	17/05/04	5200010888	30/01/02	33.056,00	100,00	26.772,69	3,250	MENS	EU1A	0,750	ANUA	FRCV	30/01/12	93	9,250	01465	00087	00053	4110	00004
00000202100010983	17/05/04	5200010983	26/05/00	63.707,28	100,00	53.628,50	3,500	MENS	EU1A	1,000	ANUA	FRCV	1/06/15	133	9,500	00783	00021	00031	1979	00004
00000090800011157	17/05/04	5200011157	4/06/99	60.101,21	100,00	28.097,53	3,000	MENS	EX1A	0,750	ANUA	FRCV	4/06/19	111	17,500	00496	00024	00191	1990	00006
00000200200011180	17/05/04	5200011180	30/09/98	63.106,27	100,00	44.871,57	3,250	MENS	MB1A	1,000	ANUA	FRCV	13/10/13	113	9,250	00264	00018	00000	358	00011
00000105200011218	17/05/04	5200011218	2/04/98	58.495,14	100,00	44.721,20	3,250	MENS	MB1A	1,000	ANUA	FRCV	2/04/18	167	9,250	02113	00381	00134	20400	00007
00000186600011362	17/05/04	5200011362	9/10/03	110.000,00	100,00	108.200,15	2,750	MENS	EU1A	0,750	ANUA	FRCV	9/10/28	293	8,750	01578	00946	00017	42972	00000
00000201000011472	17/05/04	5200011472	16/06/97	189.485,41	100,00	129.642,64	3,500	TRIM	MB1A	1,000	ANUA	FRCV	16/06/17	157	9,500	00982	00252	00118	21948	00003
00000201400011613	17/05/04	5200011613	27/06/98	78.318,42	100,00	29.572,44	3,500	MENS	MB1A	1,000	ANUA	FRCV	27/06/08	50	9,500	02361	00743	00155	21385	00006
00000201000011674	17/05/04	5200011674	16/06/97	43.272,87	100,00	33.100,28	3,500	TRIM	MB1A	1,000	ANUA	FRCV	16/06/17	157	9,500	00982	00252	00104	21939	00003
00000095800011761	17/05/04	5200011761	15/12/98	56.495,14	100,00	34.350,85	3,500	MENS	MB1A	1,000	ANUA	FRCV	15/12/12	103	17,500	01947	00387	00073	15038	00012
00000100700011733	17/05/04	5200011733	18/07/97	16.828,34	100,00	6.467,53	3,750	MENS	MB1A	1,500	ANUA	FRCV	18/07/07	38	25,000	01358	00274	00235	28128	00003
00000197400011755	17/05/04	5200011755	2/09/03	87.445,45	100,00	84.216,18	2,968	MENS	EU1A	0,750	SEME	FRCV	6/09/23	232	8,968	00260	00058	00174	4064	00000
00000100800011843	17/05/04	5200011843	2/03/00	36.060,73	100,00	19.094,79	3,250	MENS	EU1A	1,000	ANUA	FRCV	2/03/10	70	25,000	01360	00429	00039	38414	00000
00000197400011957	17/05/04	5200011957	4/09/03	72.000,00	100,00	70.724,80	2,968	MENS	EU1A	0,750	SEME	FRCV	5/09/28	292	8,968	01069	00042	00177	2054	00008
00000202100012094	17/05/04	5200012094	5/06/99	42.070,85	100,00	35.454,77	4,000	MENS	MHCA	0,000	ANUA	FRCV	5/06/19	183	10,000	00489	00112	00130	15232	00003
00000200400012111	17/05/04	5200012111	14/02/97	66.111,33	100,00	22.537,44	3,250	TRIM	MB1A	0,750	ANUA	FRCV	5/06/07	37	9,250	02358	00720	00053	40348	00009
00000192900012279	17/05/04	5200012279	16/06/99	60.101,21	100,00	34.095,99	3,500	MENS	EB1A	1,000	ANUA	FRCV	10/06/09	61	9,500	02633	01705	00153	90641	00001
00000196600012271	17/05/04	5200012271	24/10/03	188.300,00	100,00	185.430,32	3,250	MENS	EU1A	1,000	SEME	FRCV	24/10/33	354	9,250	01650	00472	00223	82308	00000
00000191100012288	17/05/04	5200012288	24/08/03	76.929,00	100,00	74.584,55	3,250	MENS	EU1A	0,800	ANUA	FRCV	24/09/18	173	9,250	08323	00473	00098	45718	00000
00000201400012320	17/05/04	5200012320	5/06/98	72.121,45	100,00	57.851,07	4,000	MENS	MHCA	0,000	ANUA	FRCV	5/06/18	169	18,000	01620	00191	00207	2995	00003
00000100700012339	17/05/04	5200012339	14/03/00	21.035,42	100,00	9.126,94	4,250	MENS	MHCA	0,500	ANUA	FRCV	14/03/15	130	25,000	01696	00477	00129	27968	00005
00000202500012538	17/05/04	5200012538	2/02/01	72.121,45	100,00	52.534,75	3,500	MENS	EU1A	1,250	ANUA	FRCV	2/02/11	81	9,500	01314	00043	00068	2750	00003
00000100700012541	17/05/04	5200012541	8/04/97	18.030,36	100,00	11.436,90	4,299	SEME	MB1A	2,000	ANUA	FRCV	8/03/12	93	25,000	01904	00415	00029	33269	00000
00000095600012813	17/05/04	5200012813	10/02/99	120.202,42	100,00	84.875,13	3,250	MENS	EX1A	1,000	ANUA	FRCV	10/02/14	117	17,500	02248	00477	00076	43605	00005
00000077600012978	17/05/04	5200012978	8/04/02	63.106,27	100,00	58.999,87	3,500	MENS	EU1A	1,250	SEME	FRCV	8/04/27	275	9,500	02157	00310	00112	31917	00004
00000200400013020	17/05/04	5200013020	11/05/00	90.151,82	100,00	72.833,48	3,750	MENS	MHCA	0,250	ANUA	FRCV	11/05/15	132	9,750	02054	00041	00127	4830	00002
00000100600013138	17/05/04	5200013138	13/10/98	16.828,34	100,00	12.830,61	4,000	MENS	MB1A	1,500	ANUA	FRCV	13/10/13	113	25,000	01806	00188	00078	9903	00000
00000095800013218	17/05/04	5200013218	18/02/99	78.131,57	100,00	61.484,42	3,250	MENS	EX1A	1,000	ANUA	FRCV	18/02/17	153	17,500	01228	00348	00044	15072	00006
00000100600013239	17/05/04	5200013239	25/09/98	15.025,30	100,00	12.290,69	4,000	MENS	MB1A	1,500	ANUA	FRCV	25/09/18	173	25,000	01956	00086	00079	7437	00003
00000100700013248	17/05/04	5200013248	2/05/97	26.444,53	100,00	18.829,75	3,750	MENS	MB1A	1,500	ANUA	FRCV	2/05/12	96	25,000	00157	00076	00154	4450	00004
00000202000013301	17/05/04	5200013301	26/06/97	99.167,00	100,00	83.872,02	2,750	MENS	MB1A	0,650	ANUA	FRCV	26/06/12	181	8,750	02118	00378	00052	21734	00005
00000200400013323	17/05/04	5200013323	25/08/98	30.050,61	100,00	18.014,78	3,250	FMES	MB1A	1,000	ANUA	FRCV	31/08/10	76	9,250	01524	00650	00132	4193	00005
00000201000013361	17/05/04	5200013361	13/11/00	165.537,92	100,00	139.784,90	3,250	MENS	EU1A	1,000	ANUA	FRCV	14/09/16	124	9,250	00475	00185	00222	11377	00007
00000100600013643	17/05/04	5200013643	7/09/00	82.939,67	100,00	73.553,24	4,500	MENS	EU1A	2,000	ANUA	FRCV	7/09/20	196	25,000	01733	00203	00178	17266	00000
00000192100013713	17/05/04	5200013713	5/09/03	24.000,00	100,00	21.548,40	2,968	MENS	EU1A	0,750	SEME	FRCV	1/09/09	64	8,968	01132	00336	00010	14768	00000
00000201100013868	17/05/04	5200013868	29/12/95	78.131,57	100,00	63.335,07	4,000	FMES	MB1A	1,500	ANUA	FRCV	31/12/20	200	19,000	02343	00792	00104	8180-N	00004
00000095800013923	17/05/04	5200013923	15/03/99	45.075,91	100,00	30.576,64	3,250	MENS	EX1A	1,000	ANUA	FRCV	15/03/14	118	17,500	02189	00798	00013	40306	00005
00000200300014021	17/05/04	5200014021	12/07/99	72.121,45	100,00	63.687,20	3,250	MENS	EB1A	0,750	ANUA	FRCV	12/07/24	242	9,250	00483	00282	00118	14282	00006
00000200600014048	17/05/04	5200014048	15/11/00	90.151,82	100,00	79.801,09	3,500	TRIM	EU1A	1,000	ANUA	FRCV	15/11/20	198	9,500	00705	00705	00203	50510	00001
00000100800014065	17/05/04	5200014065	2/03/98	40.750,36	100,00	32.285,24	3,500	MENS	MB1A	1,250	ANUA	FRCV	2/03/18	156	25,000	01608	00642	00048	44348	00000
00000200600014149	17/05/04	5200014149	15/11/00	90.151,82	100,00	79.801,09	3,500	TRIM	EU1A	1,000	ANUA	FRCV	15/11/20	198	9,500	00705	00705	00205	50512	00001
00000200700014158	17/05/04	5200014158	25/02/99	81.175,06	100,00	58.217,18	3,250	MENS	EB1A	0,900	ANUA	FRCV	1/03/24	238	9,250	01738	00704	00100	43557	00007

RELACION DE PRESTAMOS HIPOTECARIOS Y CERTIFICADOS DE TRANSMISIÓN DE HIPOTECA EMITIDOS PARA
LA CONSTITUCION DEL FONDO DE TITULIZACION DE ACTIVOS: MBS BANCAJA 1 FONDO DE TITULIZACION DE ACTIVOS
POR CAJA DE AHORROS DE VALENCIA, CASTELLON Y ALICANTE, BANCAJA

FECHA DE EMISIÓN : 11/05/2004

NUMERO CERTIFICADO (1)	FECHA EMISION (2)	PRESTAMO HIPOTECARIO (3)	FECHA ESCRITURA (4)	CAPITAL INICIAL (5)	% PARTI. (6)	CAPITAL VIVO (7)	TIPO DE INTERES (8)	PER. LIQ. (9)	IND ICE (10)	MARGEN S-INDI. (11)	PER REVI. (12)	SIST AMORT. (13)	FECHA DE VTO. PTMO. (14)	PLZ (15)	% DEMORA (16)	TOMO (17)	LIBRO (18)	FOLIO (19)	NUMER FINCA (20)	NUMER. INSC. (21)
0000020030069793	17/05/04	5200069793	26/05/03	87.500,00	100,00	83.445,33	3,750	MENS	EU1A	1,000	ANUA	FRCV	5/06/18	169	8,750	01811	00142	00191	15737	00000
0000010080070043	17/05/04	5200070043	18/11/02	35.000,00	100,00	32.503,84	3,553	MENS	EU1A	1,250	SEME	FRCV	5/12/17	183	8,553	01700	00560	00098	41130	00000
0000010080070245	17/05/04	5200070245	22/11/02	21.000,00	100,00	20.007,30	3,750	MENS	EU1A	1,500	SEME	FRCV	22/11/22	223	8,750	01808	00542	00164	44365	00003
0000020150070428	17/05/04	5200070428	24/10/03	36.600,00	100,00	34.480,06	3,200	MENS	EU1A	0,650	ANUA	FRCV	24/10/13	114	9,200	01821	00243	00191	15569	00004
0000010080070447	17/05/04	5200070447	21/11/02	21.035,00	100,00	20.178,50	4,880	MENS	MHCA	1,500	SEME	FRCV	5/12/22	223	10,880	00656	00278	00022	26310	00006
0000020040070614	17/05/04	5200070614	31/01/03	210.300,00	100,00	198.544,96	2,881	MENS	EU1A	0,600	ANUA	FRCV	10/02/18	165	8,881	00844	00110	00001	7208	00002
0000020040070715	17/05/04	5200070715	10/04/00	216.364,24	100,00	182.552,83	3,500	MENS	EU1A	1,000	ANUA	FRCV	10/04/20	191	8,500	02754	00682	00068	20983	00006
0000020030071615	17/05/04	5200071615	18/06/03	420.700,00	100,00	401.954,78	3,000	MENS	EU1A	0,550	ANUA	FRCV	12/07/18	170	9,000	02735	00554	00008	39048	00001
0000020110072917	17/05/04	5200072917	25/08/03	150.000,00	100,00	141.442,80	3,250	MENS	EU1A	0,750	ANUA	FRCV	8/09/13	112	9,250	01716	00161	00183	7361	00005
0000020610073211	17/05/04	5200073211	13/06/02	375.000,00	100,00	341.580,28	3,250	TRIM	EU1A	0,750	SEME	FRCV	19/06/17	157	8,250	00962	00252	00138	21938	00001
0000020130073339	17/05/04	5200073339	8/08/02	72.500,00	100,00	68.844,29	2,578	MENS	EU1A	0,500	ANUA	FRCV	25/06/17	160	8,578	00069	00069	00086	4482	00004
0000020200073727	17/05/04	5200073727	10/01/03	340.000,00	100,00	324.752,13	3,060	MENS	EU1A	0,650	ANUA	FRCV	10/01/23	224	9,060	01487	00331	00011	15550	00013
0000020110073828	17/05/04	5200073828	22/09/03	125.000,00	100,00	121.135,66	2,913	FMES	EU1A	0,750	SEME	FRCV	30/09/18	173	8,913	01950	00272	00081	21243	00008
0000020020073828	17/05/04	5200073826	15/01/03	180.000,00	100,00	171.757,47	2,614	MENS	EU1A	0,600	ANUA	FRCV	1/02/23	225	8,614	02310	00069	00187	8858	00005
0000010080074388	17/05/04	5200074388	4/02/03	42.821,00	100,00	38.853,52	3,361	MENS	EU1A	1,000	SEME	FRCV	5/09/20	196	8,361	01852	00565	00178	32840	00000
0000020110074533	17/05/04	5200074533	6/10/03	90.000,00	100,00	88.180,83	3,613	TRIM	EU1A	0,850	SEME	FRCV	30/09/21	209	8,613	01761	00742	00125	41244	00005
0000020110074735	17/05/04	5200074735	14/10/03	125.000,00	100,00	110.784,85	3,250	MENS	EU1A	0,800	ANUA	FRCV	8/10/18	173	9,250	01969	00504	00091	15069	00008
0000010080075400	17/05/04	5200075400	20/02/03	30.000,00	100,00	28.872,90	3,468	MENS	EU1A	1,250	SEME	FRCV	18/03/23	227	8,468	01310	00409	00179	36835	00008
0000020030075655	17/05/04	5200075655	29/08/03	132.221,00	100,00	129.858,28	3,250	MENS	EU1A	0,850	ANUA	FRCV	2/09/23	232	9,250	02218	00041	00082	3608	00006
0000020030075657	17/05/04	5200075657	3/06/03	132.200,00	100,00	129.202,47	3,350	MENS	EU1A	0,900	ANUA	FRCV	1/10/18	173	9,350	02373	00123	00041	13336	00008
0000020010076647	17/05/04	5200076647	27/02/02	192.400,00	100,00	182.231,79	3,500	MENS	EU1A	1,000	SEME	FRCV	27/02/27	274	9,500	00522	00318	00048	24839	00000
0000020030077372	17/05/04	5200077372	13/10/03	180.000,00	100,00	178.181,83	2,905	MENS	EU1A	0,650	ANUA	FRCV	5/11/33	354	8,905	02211	00336	00140	22535	00007
0000020050077693	17/05/04	5200077693	15/06/99	48.080,97	100,00	39.949,51	3,500	MENS	EB1A	1,000	ANUA	FRCV	15/06/14	122	9,500	01212	00021	00147	179	00003
0000020050077794	17/05/04	5200077794	25/02/00	78.131,57	100,00	79.999,80	3,500	TRIM	EU1A	1,000	ANUA	FRCV	25/02/29	190	9,500	01565	00793	00142	14008	00004
0000020030077978	17/05/04	5200077978	23/10/03	330.000,00	100,00	324.092,12	2,905	MENS	EU1A	0,850	ANUA	FRCV	1/11/23	234	8,905	02434	00165	00068	3258	00007
0000020150078362	17/05/04	5200078362	8/11/02	50.000,00	100,00	48.281,31	3,500	MENS	EU1A	1,000	ANUA	FRCV	15/11/17	182	9,500	00869	00181	00184	3422	00000
0000020110078573	17/05/04	5200078573	18/11/96	33.055,67	100,00	19.798,69	5,375	FMES	CECA	0,825	ANUA	FRCV	30/11/06	31	11,375	01895	00736	00129	36094	00004
0000010040078834	17/05/04	5200078834	24/04/03	30.000,00	100,00	28.508,95	3,205	MENS	EU1A	1,150	SEME	FRCV	5/05/18	168	9,205	02214	00867	00117	60458	00000
0000020050078909	17/05/04	5200078909	10/01/02	106.200,00	100,00	88.092,35	3,250	MENS	EU1A	0,750	ANUA	FRCV	10/01/22	212	9,250	00873	00000	00193	25014	00000
0000020080079454	17/05/04	5200079454	4/07/02	240.000,00	100,00	226.527,97	3,000	MENS	ES3M	0,750	ANUA	FRCV	4/07/24	242	9,000	02541	00291	00123	22821	00000
0000020010080384	17/05/04	5200080384	20/03/02	209.300,00	100,00	184.789,87	3,000	MENS	EU1A	0,700	ANUA	FRCV	1/04/17	155	9,000	01387	00145	00018	12565	00003
0000020040080415	17/05/04	5200080415	21/07/03	78.500,00	100,00	75.479,93	4,000	MENS	EU1A	0,750	ANUA	FRCV	3/03/18	166	10,000	01683	00811	00189	74980	00004
0000020020080484	17/05/04	5200080484	27/03/03	65.360,12	100,00	62.712,42	2,726	MENS	EU1A	0,850	ANUA	FRCV	29/03/23	227	8,726	01409	00154	00292	15781	00003
0000020050080525	17/05/04	5200080525	16/01/02	68.100,00	100,00	44.502,37	3,500	MENS	EU1A	1,000	ANUA	FRCV	16/01/12	92	9,500	01781	01009	00097	76550	00003
0000010060080634	17/05/04	5200080634	29/10/01	147.248,80	100,00	138.922,54	4,000	MENS	EU1A	1,500	ANUA	FRCV	29/12/24	248	10,000	01335	00158	00185	15402	00004
0000020100081796	17/05/04	5200081796	24/12/98	300.506,05	100,00	217.490,71	3,500	MENS	MB1A	1,000	ANUA	FRCV	24/12/13	116	9,500	00435	00435	00189	39858	00005
0000010080081965	17/05/04	5200081965	23/06/03	48.000,00	100,00	46.746,84	3,550	MENS	EU1A	1,000	ANUA	FRCV	20/07/23	231	9,550	01614	00545	00113	39381	00008
0000020180081973	17/05/04	5200081973	8/07/03	55.500,00	100,00	56.248,15	2,750	MENS	EU1A	0,750	ANUA	FRCV	15/03/11	82	8,750	02452	00783	00078	60649	00003
0000010080082571	17/05/04	5200082571	31/07/03	98.200,00	100,00	96.541,81	3,500	MENS	EU1A	1,250	ANUA	FRCV	5/08/28	291	9,500	02040	00766	00019	41712	00000
0000020090082581	17/05/04	5200082581	12/08/02	92.000,00	100,00	86.342,44	3,000	MENS	EU1A	0,500	ANUA	FRCV	12/08/22	210	9,000	02291	00041	00218	6057-7175	00000
0000020040083344	17/05/04	5200083344	3/10/03	105.374,00	100,00	103.497,71	3,300	MENS	EU1A	0,850	ANUA	FRCV	1/11/23	234	9,300	01498	00146	00033	318	00000
0000020050083454	17/05/04	5200083454	22/03/02	81.000,00	100,00	81.322,15	3,000	MENS	EU1A	0,750	ANUA	FRCV	22/03/17	155	9,000	01315	00556	00045	50565	00002
0000020050083555	17/05/04	5200083555	22/03/02	81.000,00	100,00	81.322,15	3,000	MENS	EU1A	0,750	ANUA	FRCV	22/03/17	155	9,000	01478	00206	00205	60743	00004
0000020050083858	17/05/04	5200083858	8/04/02	33.100,00	100,00	29.837,48	3,500	MENS	EU1A	1,000	ANUA	FRCV	8/04/17	155	9,500	00678	00142	00122	15037	00003
0000010080083884	17/05/04	5200083884	21/07/03	51.000,00	100,00	49.974,82	3,100	MENS	EU1A	1,150	ANUA	FRCV	5/08/28	291	9,100	01847	00574	00215	30044	00007
0000020020083932	17/05/04	5200083932	26/05/03	185.784,00	100,00	181.748,08	4,000	MENS	EU1A	0,900	ANUA	FRCV	5/06/28	289	10,000	01971	00082	00118	2787	00009
0000020030084080	17/05/04	5200084080	30/04/99	42.670,85	100,00	28.332,41	3,250	MENS	ES1A	1,000	ANUA	FRCV	30/04/14	120	9,250	01704	00832	00000	42022	00005
0000020180084195	17/05/04	5200084195	29/07/03	66.000,00	100,00	64.172,53	3,000	MENS	EU1A	0,800	ANUA	FRCV	5/08/23	231	9,000	02429	00252	00183	4310	00006
0000020020084437	17/05/04	5200084437	4/06/03	95.560,92	100,00	90.906,81	3,100	MENS	EU1A	0,650	ANUA	FRCV	4/06/18	169	9,100	00912	00335	00072	36837	00000
0000020020084538	17/05/04	5200084538	4/06/03	84.908,31	100,00	81.744,82	3,100	MENS	EU1A	0,850	ANUA	FRCV	4/06/18	169	9,100	00912	00335	00069	36831	00000
0000020050084658	17/05/04	5200084658	11/04/02	92.000,00	100,00	84.887,14	3,500	MENS	EU1A	1,000	ANUA	FRCV	11/04/17	155	9,500	01840	00668	00105	65301	00004
0000020100084729	17/05/04	5200084729	17/04/03	110.000,00	100,00	101.964,83	3,279	MENS	EU1A	1,000	ANUA	FRCV	17/04/16	131	9,279	00605	00120	00048	11219	00000
0000010080085096	17/05/04	5200085096	24/07/03	60.000,00	100,00	58.793,64	3,100	MENS	EU1A	1,000	ANUA	FRCV	5/08/28	291	9,100	02147	00429	00216	50318	00003
0000010080086110	17/05/04	5200086110	24/06/03	24.000,00	100,00	23.600,62	3,750	MENS	EU1A	1,150	ANUA	FRCV	24/06/28	292	9,750	01792	00581	00095	20268	00000
0000010080086312	17/05/04	5200086312	1/09/03	24.000,00	100,00	23.302,21	3,850	MENS	EU1A	1,250	ANUA	FRCV	22/09/18	173	9,850	00977	02266	00221	27008	00000
0000020030086587	17/05/04	5200086587	25/06/99	9.375,79	100,00	6.950,22	3,250	FMES	MB1A	0,750	ANUA	FRCV	31/05/14	121	9,250	01898	00218	00139	16350111	00000
0000020020086650	17/05/04	5200086650	30/06/03	222.000,00	100,00	212.548,53	3,150	MENS	EU1A	0,750	ANUA	FRCV	10/07/13	110	9,150	00001	00001	00001	1	00001
0000010080086718	17/05/04	5200086718	3/09/03	72.000,00	100,00	70.524,36	3,368	MENS	EU1A	1,150	SEME	FRCV	22/09/23	233	9,368	02815	00750	00201	23114	00000
0000020180086724	17/05/04	5200086724	11/09/03	150.000,00	100,00	148.886,41	3,350	MENS	EU1A	0,900	ANUA	FRCV	4/10/23	233	9,350	02079	00133	00223	19248	00007
0000010080086795	17/05/04	5200086795	18/07/98	32.454,65	100,00	22.830,42	3,750	MENS	MB1A	1,250	ANUA	FRCV	18/07/13	110	25,000	01980	00414	00237	29078	00005
0000020130086877	17/05/04	5200086877	13/01/03	66.000,00	100,00	61.740,48	2,981	MENS	EU1A	0,800	ANUA	FRCV	3/02/18	165	8,981	01845	00138	00130	2751	00003
0000020100087052	17/05/04	5200087052	25/05/03	78.000,00	100,00	37.347,47	3,160	MENS	EU1A	0,750	ANUA	FRCV	5/07/13	110	9,160	01164	00422	00034	27468	00004
0000020100087229	17/05/04	5200087229	20/10/03	129.562,65	100,00	123.978,75	3,050	MENS	EU1A	0,650	ANUA	FRCV	20/10/13	114	9,050	02574	00307	00007	24006	00000
0000020090087332	17/05/04	5200087332	14/10/02	78.000,00	100,00	72.857,89	3,250	MENS	ES3M	1,000	ANUA	FRCV	14/10/17	181	9,250	00515	00154	00088	23032	00002
0000020100087456	17/05/04	5200087456	20/06/03	43.470,00	100,00	41.815,02	3,303	MENS	EU1A	1,000	ANUA	FRCV	20/06/18	179	9,303	01839	00208	00188	10215	00010
0000010080087928	17/05/04	5200087928	14/10/03	84.500,00	100,00	83.255,81	3,200	MENS	EU1A	1,000	ANUA	FRCV	5/11/28	294	9,200	01949	00724	00118	47449	00000
0000010080088029	17/05/04	5200088029	15/10/03	83.300,00	100,00	82.472,22	3,250	MENS	EU1A	1,000	ANUA	FRCV	5/11/28	294	9,250	02001	00743	00013	47742	00004
0000010080088130	17/05/04	5200088130	21/10/03	33.100,00	100,00	32.009,82	3,800	MENS	EU1A	1,250	ANUA	FRCV	5/11/15	136	9,800	00680	00247	00106	23836	00000
0000020190088173	17/05/04	5200088173	8/07/03	136.300,00	100,00	132.241,90	3,060	MENS	EU1A	0,850	ANUA	FRCV	8/07/23	230	9,060	01130	00420	00073	32010	00001
0000020040088408	17/05/04	5200088408	6/06/02	60.000,00	100,00	43.942,20	3,000	MENS	EU1A	0,750	ANUA	FRCV	1/10/17	161	9,000	02293	00824	00083	60168	00004
0000020100088478	17/05/04	5200088478	15/07/03	104.000,00	100,00	100.983,65	3,060	MENS	EU1A	0,650	ANUA	FRCV	15/07/23	230	9,060	01223	00513	00018	36818	00003
0000020100090284	17/05/04	5200090284	25/07/03	180.000,00	100,00	177.182,03	3,000	MENS	EU1A	0,750	ANUA	FRCV	10/08/33	351	9,000	01184	00095	00061	7543	00000
0000020100090385	17/05/04	5200090385	31/07/03	270.000,00	100,00	265.782,82	2,950	FMES	EU1A	0,750	ANUA	FRCV	31/07/33	351	8,950	01054	00344	00133	25529	00000
0000020020090802	17/05/04	5200090802	4/08/03	117.804,83	100,00	112.843,59	3,060	MENS	EU1A	0,650	ANUA	FRCV	30/07/18	171	9,060	00933	00563	00108	35838	00003
0000020020090804	17/05/04	5200090804	4/08/03	114.725,37	100,00	113.818,96	3,060	MENS	EU1A	0,650	ANUA	FRCV	30/07/18	171	9,060	00933	00563	00182	35857	00003
0000020100090890	17/05/04	5200090890	25/08/03	180.000,00	100,00	171.732,14	3,250	MENS	EU1A	0,850	ANUA	FRCV	19/09/15	136	9,250	01220	00461	00188	7441	00003
0000020100091496	17/05/04	5200091496	10/09/03	78.000,00	100,00	76.808,32	3,250	MENS	EU1A	0,850	ANUA	FRCV	30/09/28	293	9,250	00935	00225	00069	19743	00008
0000020100091500	17/05/04	5200091500	10/06/03	120.000,00	100,00	119.874,74	3,000	MENS	EU1A	0,750	ANUA	FRCV	10/06/22	217	9,000	01047	00337	00207	27344	00008
0000020020091815	17/05/04	5200091815	12/04/03	102.200,00	100,00	100.784,82	3,000	MENS	EU1A	0,750	ANUA	FRCV	4/08/33	352	9,000	02849	01001	00075	41048	00009
0000020130091931	17/05/04	5200091931	3/02/03	268.000,00	100,00	258.158,07	3,161	MENS	EU1A	0,900	ANUA	FRCV	13/02/23	225	9,161	01131	00177	00198	18042	00005
0000020180092207	17/05/04	5200092207	26/08/03	132.000,00	100,00	128.963,35	3,250	MENS	EU1A	0,850	ANUA	FRCV	30/09/28	293	9,250	01032	00322	00183	26248	00004
0000020180092510	17/05/04	5200092510	8/10/03	85.000,00	100,00	82.617,12	3,053	MENS	EU1A	0,750	ANUA	FRCV	5/01/18	164	9,053	01542	00335	00127	8307	00005
0000020050092952	17/05/04	5200092952	17/12/02	55.000,00	100,00	50.577,18	3,000	MENS	EU1A	0,750	ANUA	FRCV	17/12/17	181	9,000	01529	00757	00120	60098	00000
0000020130093042	17/05/04	5200093042	14/02/03	160.213,00	100,00	154.027,77	2,881	MENS	EU1A	0,500	ANUA	FRCV	15/07/31	328	8,881	01574	00141	00193	9012	00008
0000020020093329	17/05/04	5200093329	1/10/03	157.300,00	100,00	147.800,84	2,913	MENS	EU1A	0,750	ANUA	FRCV	1/02/12	93	8,913	01400	00133	00117	5782-N	00005
0000020150093895	17/05/04	5200093895	25/03/03	114.100,00	100,00	104.324,53	3,053	MENS	EU1A	0,750	ANUA	FRCV	5/06/14	121	9,053	01791	00742	00179	61255	00005
0000010060096701	17/05/04	5200096701	21/05/02	40.000,00	100,00	38.114,12	3,250	MENS	ES3M	1,000	SEME	FRCV	21/05/27	277	9,250	01779	00209	00068	9217	00005
0000020100097057	17/05/04	5200097057	8/10/02	475.000,00	100,00	448.618,74	3,000	MENS	ES3M	0,750	ANUA	FRCV	8/10/22	221	9,000	02613	00564	00073	29482	00000
0000020050097501	17/05/04	5200097501	18/10/02	210.354,00	100,00	198.841,77	3,000	MENS	EU1A	0,800	ANUA	FRCV	18/10/22	221	9,000	01643	00611	00075	64907	00000
0000020050097604	17/05/04	5200097604	18/10/02	180.400,00	100,00	170.173,31	2,750	MENS	EU1A	0,500	ANUA	FRCV	18/10/22	221	8,750	01873	00901	00019	41387	00000
0000020100097964	17/05/04	5200097964	3/12/98	38.060,73	100,00	25.918,18	3,500	MENS	MB1A	1,000	ANUA	FRCV	3/12/13	115	9,500	00549	00588	00182	47036	00000
0000020050099117	17/05/04	5200099117	30/10/02	35.000,00	100,00	30.428,94	4,000	MENS	EU1A	1,500	ANUA	FRCV	12/10/12	101	10,000	01241	00023	00056	2486	00001
0000020130099308	17/05/04	5200099308	2/05/03	90.151,00	100,00	85.843,23	3,350	MENS	EU1A	0,700	ANUA	FRCV	1/06/18	169	9,350	01441	00020	00242	1360	00000
0000020130099409	17/05/04	5200099409	2/05/03	34.060,00	100,00	34.336,90	3,350	MENS	EU1A	0,700	ANUA	FRCV	1/06/18	169	9,350	02196	00645	00172	40974	N
0000020090099458	17/05/04	5200099458	1/07/98	84.141,89	100,00	40.100,18	3,750	MENS	MH70	0,000	ANUA	FRCV	1/07/08	50	9,750	01742	00783	00016	62603	00003
0000010080100741	17/05/04	5200100741	11/07/02	60.000,00	100,00	56.135,77	3,250	MENS	EU1A	0,750	SEME	FRCV	11/07/22	218	9,250	01560	00218	00210	17954	00002
0000020090101375	17/05/04	5200101375	11/06/03	90.199,00	100,00	88.361,77	3,600	MENS	EU1A	0,850	ANUA	FRCV	15/06/18	169	9,600	00858	00512	00122	33182	00005
0000010080102165	17/05/04	5200102165	17/07/02	48.300,00	100,00	45.345,81	3,750	MENS	EU1A	1,250	SEME	FRCV	17/07/22	218	9,750	01398	00184	00181	15850	00000
0000020050103350	17/05/04	5200103350	4/12/02	75.000,00	100,00	71.183,04	2,953	MENS	EU1A	0,850	SEME	FRCV	4/12/22	223	8,953	01564	00822	00033	63482A	00003
0000020130105365	17/05/04	5200105365	3/07/03	43.000,00	100,00	42.247,50	2,950	MENS	EU1A	0,750	ANUA	FRCV	5/07/33	350	8,950	01471	01546	00224	39460	00009
0000020050106284	17/05/04	5200106284	16/01/03	168.500,00	100,00	138.562,88	2,902	MENS	EU1A	0,850	ANUA	FRCV	16/01/28	284	8,902	01638	00847	00122	24024	00000
0000010080107714	17/05/04	5200107714	31/10/02	34.600,00	100,00	18.438,95	3,500	FMES	ES3M	1,250	SEME	FRCV	31/10/17	182	9,500	01683	00233	00187	10672	00001
0000020090107843	17/05/04	5200107843	29/05/03	39.000,00	100,00	37.187,77	3,150	MENS	EU1A	0,750	ANUA	FRCV	12/06/18	169	9,150	02358	00718	00088	35213	00005
0000020050107908	17/05/04	5200107908	12/02/03	180.000,00	100,00	172.645,37	3,381	MENS	EU1A	1,000	ANUA	FRCV	12/02/23	225	9,381	01292	00444	00207	5049	00013
0000020130108705	17/05/04	5200108705	4/06/03	178.000,00	100,00	175.243,69	3,131	MENS	EU1A	0,750	ANUA	FRCV	5/06/33	351	9,131	01930	00287	00019	25288	00005
0000020510108777	17/05/04	5200108777	9/01/03	157.765,68	100,00	150.221,49	3,002	MENS	EU1A	0,750	ANUA	FRCV	15/01/23	224	9,002	02541	01930	00184	63078	00000
0000020050109221	17/05/04	5200109221	19/02/03	96.000,00	100,00	78.047,18	3,131	MENS	EU1A	0,750	ANUA	FRCV	19/02/18	166	9,131	00896	00105	00183	10481	00001
0000020090110368	17/05/04	5200110368	4/07/03	51.000,00	100,00	49.454,33	3,190	MENS	EU1A	0,750	SEME	FRCV	5/07/23	230	9,190	02718	00511	00140	37953	00004
0000020130110422	17/05/04	5200110422	19/09/03	170.000,00	100,00	167.943,17	3,013	MENS	EU1A	0,850	ANUA	FRCV	5/10/33	353	9,013	02047	00323	00004	29093	00003
0000020130110523	17/05/04	5200110523	24/09/03	200.000,00	100,00	196.418,59	3,250	TRIM	EU1A	0,850	ANUA	FRCV	30/09/23	233	9,250	02499	00841	00183	65640	00000
0000010080111148	17/05/04	5200111148	13/12/02	98.000,00	100,00	91.528,98	3,303	MENS	EU1A	1,000	SEME	FRCV	19/12/22	224	9,303	02144	00258	00150	19368	00000
0000020050111748	17/05/04	5200111748	26/03/03	60.200,00	100,00	56.785,40	2,979	MENS	EU1A	0,700	ANUA	FRCV	12/04/18	167	8,979	01550	00128	00183	10482	00004
0000020090111782	17/05/04	5200111782	22/07/03	48.000,00	100,00	44.884,13	3,131	MENS	EU1A	0,750	ANUA	FRCV	15/08/13	111	9,131	00367	00152	00134	13296	00001
0000020050112453	17/05/04	5200112453	3/04/03	120.141,00	100,00	117.134,51	3,279	MENS	EU1A	1,000	ANUA	FRCV	26/04/28	288	9,279	01373	00032	00109	3351	00005
0000020130112947	17/05/04	5200112947	26/10/03	145.000,00	100,00	142.478,60	3,250	MENS	EU1A	0,900	ANUA	FRCV	3/04/24	238	9,250	01820	00321	00074	23243	00004
0000010080113047	17/05/04	5200113047	3/02/03	90.000,00	100,00	86.266,44	3,281	MENS	EU1A	0,900	SEME	FRCV	10/02/23	225	9,281	02050	00119	00155	4293	00003
0000020090113200	17/05/04	5200113200	13/04/03	160.000,00	100,00	158.068,63	3,000	MENS	EU1A	0,800	ANUA	FRCV	1/05/23	232	9,000	02478	00228	00051	1957	00008
0000020090113402	17/05/04	5200113402	21/06/03	480.000,00	100,00	443.958,97	3,250	MENS	EU1A	1,000	ANUA	FRCV	5/09/18	172	9,250	02510	00450	00048	66487	00001
0000020050113463	17/05/04	5200113463	15/04/03	150.000,00	100,00	144.121,84	3,029	MENS	EU1A	0,750	ANUA	FRCV	15/04/23	227	9,029	01281	00532	00128	49584	00000
0000020090113604	17/05/04	5200113604	5/09/03	76.830,00	100,00	69.808,97	3,250	MENS	EU1A	0,850	ANUA	FRCV	2/10/28	293	9,250	01873	03232	00205	7257	00007
0000020050113645	17/05/04	5200113645	17/04/03	275.000,00	100,00	260.802,32	3,029	MENS	EU1A	0,750	ANUA	FRCV	23/04/18	166	9,029	00978	00545	00055	10221	00000
0000020050113968	17/05/04	5200113968	22/04/03	138.392,51	100,00	125.022,25	3,750	MENS	EU1A	1,000	ANUA	FRCV	15/04/23	227	9,750	01535	00763	00038	63333	00004
0000020050114776	17/05/04	5200114778	13/05/03	132.222,00	100,00	118.754,06	3,250	MENS	EU1A	0,900	ANUA	FRCV	19/05/11	85	9,250	01741	00284	00021	27459	00002
0000020090115725	17/05/04	5200115725	3/10/03	72.000,00	100,00	69.081,53	3,013	MENS	EU1A	0,850	ANUA	FRCV	5/12/15	137	9,013	02572	00322	00184	24565	00003
0000010080116404	17/05/04	5200116404	21/03/03	84.000,00	100,00	81.651,84	2,963	MENS	EU1A	0,800	SEME	FRCV	10/04/28	287	8,963	02184	00095	00136	7817	00003
0000010080116787	17/05/04	5200116787	1/04/03	55.000,00	100,00	19.563,38	3,413	MENS	EU1A	1,250	SEME	FRCV	6/04/18	167	9,413	01632	00244	00151	18978	00004
0000010080116808	17/05/04	5200116808	3/04/03	90.000,00	100,00	65.845,80	3,313	MENS	EU1A	1,150	SEME	FRCV	3/04/23	227	9,313	01877	00220	00184	8767	00000
0000020010117063	17/05/04	5200117063	3/03/03	115.000,00	100,00	111.206,72	2,578	MENS	EU1A	0,500	ANUA	FRCV	6/03/28	286	8,578	02475	00540	00005	39157	00005
0000020090117341	17/05/04	5200117341	30/10/03	71.000,00	100,00	67.479,43	3,250	MENS	EU1A	1,000	ANUA	FRCV	1/11/13	114	9,250	02292	00823	00090	60059	00008
0000010080117717	17/05/04	5200117717	7/04/03	120.000,00	100,00	118.698,78	2,779	MENS	EU1A	0,500	ANUA	FRCV	7/04/28	287	8,779	02537	00688	00201	67483	00000
0000020050118113	17/05/04	5200118113	6/06/03	24.000,00	100,00	22.818,25	3,250	MENS	EU1A	1,000	ANUA	FRCV	30/06/15	134	9,250	00857	00056	00180	3447	00008
0000010080118121	17/05/04	5200118121	11/04/03	60.000,00	100,00	56.513,20	2,813	MENS	EU1A	0,750	SEME	FRCV	11/04/18	167	8,813	02177	00260	00157	19441	00003
0000020010118477	17/05/04	5200118477	25/03/03	172.760,32	100,00	164.164,16	2,883	MENS	EU1A	0,500	ANUA	FRCV	5/04/19	183	8,883	02428	00429	00065	20620	00004
0000020050118618	17/05/04	5200118618	16/07/03	25.579,84	100,00	24.771,56	3,750	MENS	EU1A	0,800	ANUA	FRCV	16/02/22	213	9,750	01538	00122	00045	10134	00003
0000020050119224	17/05/04	5200119224	10/06/03	12.861,30	100,00	11.708,34	3,750	MENS	EU1A	0,750	ANUA	FRCV	10/06/13	109	9,750	01641	00047	00220	8361/12	00004
0000020010120400	17/05/04	5200120400	22/04/03	62.000,00	100,00	57.842,12	2,855	MENS	EU1A	0,800	ANUA	FRCV	10/05/16	132	8,855	01361	00309	00073	10480	00008
0000010080120747	17/05/04	5200120747	6/06/03	104.000,00	100,00	101.449,67	3,053	MENS	EU1A	0,750	ANUA	FRCV	5/06/28	289	9,053	01333	00608	00004	26424	00003
0000020010122018	17/05/04	5200122018	2/05/03	90.000,00	100,00	84.751,15	2,565	MENS	EU1A	0,500	ANUA	FRCV	5/05/23	228	8,565	02621	00952	00008	54432	00003
0000010080123272	17/05/04	5200123272	17/07/03	220.000,00	100,00	220.000,00	3,000	SEME	EU1A	1,000	ANUA	FRCV	17/07/21	204	9,000	00741	00019	00022	1191	00001

RELACION DE PRESTAMOS HIPOTECARIOS Y CERTIFICADOS DE TRANSMISIÓN DE HIPOTECA EMITIDOS PARA
LA CONSTITUCION DEL FONDO DE TITULIZACION DE ACTIVOS: MBS BANCAJA I FONDO DE TITULIZACION DE ACTIVOS
POR CAJA DE AHORROS DE VALENCIA, CASTELLON Y ALICANTE, BANCAJA

FECHA DE EMISIÓN: 11/05/2004

NUMERO CERTIFICADO (1)	FECHA EMISION (2)	PRESTAMO HIPOTECARIO (3)	FECHA ESCRITURA (4)	CAPITAL INICIAL (5)	% PARTI. (6)	CAPITAL VIVO (7)	TIPO DE INTERES (8)	PER. LIQ. (9)	IND ICE (10)	MARGEN S-INDI. (11)	PER. REVI. (12)	SIA AMORT. (13)	FECHA VTO. FINAL (14)	PLZ (15)	[illegible] (16)	TOMO (17)	LIBRO (18)	FOLIO (19)	NUMER FINCA (20)	NUMER INSC. (21)
000000200500123466	17/05/04	5200123466	23/07/03	64.000,00	100,00	53.668,57	3,150	MENS	EU1A	0,750	ANUA	FRCV	[illegible]	171	[illegible]	01801	00046	[illegible]	3235	00005
000000200900123706	17/05/04	5200123706	28/07/99	65.052,71	100,00	41.504,43	3,500	FMES	EB1A	1,000	ANUA	FRCV	[illegible]	[illegible]	9,500	00922	[illegible]	00012	23961	00006
000000200500124375	17/05/04	5200124375	5/08/03	90.000,00	100,00	84.361,57	2,850	MENS	EU1A	0,750	ANUA	FRCV	[illegible]	[illegible]	8,950	01712	[illegible]	00068	69340	00004
000000200100124844	17/05/04	5200124844	22/05/03	86.000,00	100,00	83.248,48	3,153	MENS	EU1A	0,850	SEME	FRCV	1/06/23	[illegible]	[illegible]	[illegible]	[illegible]	00027	3424	00019
000000200500125668	17/05/04	5200125668	26/06/03	156.000,00	100,00	153.929,09	3,250	MENS	EU1A	0,850	ANUA	FRCV	25/06/33	[illegible]	9,250	01163	[illegible]	00156	45291A	00000
000000100600125696	17/05/04	5200125696	9/09/03	90.000,00	100,00	87.039,87	4,000	MENS	EU1A	1,750	ANUA	FRCV	9/09/18	172	[illegible]	01733	00203	00187	17272	00000
000000200100125753	17/05/04	5200125753	27/05/03	44.800,00	100,00	42.731,99	3,800	MENS	EU1A	0,800	ANUA	FRCV	10/06/18	169	9,800	02653	00053	00200	3808	00019
000000100600125801	17/05/04	5200125801	11/06/03	90.000,00	100,00	87.942,98	3,456	MENS	EU1A	1,250	SEME	FRCV	11/05/23	232	9,456	01555	00181	00037	16605	00000
000000200100126561	17/05/04	5200126561	2/06/03	100.000,00	100,00	94.187,17	3,250	MENS	EU1A	0,500	ANUA	FRCV	6/06/33	349	9,250	02348	00096	00130	11104	00000
000000100600126912	17/05/04	5200126912	2/10/03	75.000,00	100,00	73.654,17	3,250	MENS	EU1A	1,000	ANUA	FRCV	10/10/28	293	9,250	02228	00287	00029	19625	00000
000000200500127106	17/05/04	5200127106	22/09/03	144.000,00	100,00	144.000,00	3,216	MENS	EU1A	1,000	ANUA	FRCV	22/09/23	233	9,216	00684	00321	00184	19518	00000
000000200500127611	17/05/04	5200127611	29/09/03	90.000,00	100,00	87.266,88	3,258	MENS	EU1A	1,050	SEME	FRCV	29/09/18	173	9,258	01489	00519	00095	31719	00002
000000200500128217	17/05/04	5200128217	6/10/03	138.500,00	100,00	134.196,07	3,613	MENS	EU1A	0,850	ANUA	FRCV	6/10/18	173	9,613	01730	00667	00187	69720	00003
000000200500130443	17/05/04	5200130443	30/10/03	126.000,00	100,00	123.264,68	3,250	MENS	EU1A	1,000	ANUA	FRCV	19/11/18	175	9,250	01736	00664	00206	67868	00005
000000200100131009	17/05/04	5200131009	23/07/03	80.000,00	100,00	78.192,04	2,950	MENS	EU1A	0,700	ANUA	FRCV	5/12/25	271	8,950	02337	00160	00211	11916	00002
000000200100131617	17/05/04	5200131617	29/07/03	106.370,19	100,00	104.052,28	3,131	MENS	EU1A	0,750	ANUA	FRCV	5/01/26	260	9,131	00615	00481	00133	31246	00001
000000200100132221	17/05/04	5200132221	31/07/03	84.000,00	100,00	83.784,23	3,600	MENS	EU1A	0,900	ANUA	FRCV	15/04/13	111	9,600	02654	00058	00083	3079	00006
000000200100134140	17/05/04	5200134140	26/08/03	88.300,00	100,00	84.764,66	2,850	MENS	EU1A	0,750	ANUA	FRCV	30/04/21	244	8,950	02478	00618	00084	3897	00000
000000200500135893	17/05/04	5200135893	16/02/96	30.050,61	100,00	6.944,54	4,000	MENS	MB1A	1,500	ANUA	FRCV	24/02/06	22	10,000	01538	00081	00079	4558	00002
000000200500136907	17/05/04	5200136907	8/07/03	135.000,00	100,00	125.443,38	3,500	MENS	EU1A	1,000	SEME	FRCV	10/07/13	110	9,500	01824	00047	00194	3299	00005
000000200100137574	17/05/04	5200137574	7/10/03	96.150,00	100,00	93.592,13	2,950	MENS	EU1A	0,650	ANUA	FRCV	1/11/18	174	8,950	01838	00578	00103	21750	00006
000000200100137978	17/05/04	5200137978	28/10/03	150.000,00	100,00	148.009,92	2,905	MENS	EU1A	0,850	ANUA	FRCV	10/11/18	174	8,905	02834	00051	00019	3423	00000
000000019706008221	17/05/04	5206008221	26/03/97	48.080,97	100,00	19.417,77	2,680	MENS	MM1A	0,750	ANUA	FRCV	26/11/06	31	28,880	00202	00016	00036	2568	00002
000000019706008625	17/05/04	5206008625	24/10/97	42.070,85	100,00	18.966,82	3,180	MENS	MMEM	1,000	ANUA	FRCV	24/10/07	42	27,180	02483	00424	00015	39.504	00007
000000018506004721	17/05/04	5206004721	30/04/97	36.060,73	100,00	16.892,29	3,710	MENS	MMEM	1,500	ANUA	FRCV	30/12/06	68	27,380	01718	00024	00030	435	00000
000000021106008757	17/05/04	5206008757	12/04/95	42.070,85	100,00	17.032,76	3,870	MENS	MM1A	1,500	ANUA	FRCV	12/04/06	47	28,922	00994	00110	00145	9025	00000
000000018506008822	17/05/04	5206008822	1/07/97	27.648,58	100,00	17.546,88	3,330	MENS	MMEM	1,250	ANUA	FRCV	1/07/12	96	28,830	01805	00021	00183	1978	00005
000000021106009282	17/05/04	5206009282	4/06/96	30.050,61	100,00	20.880,00	3,290	MENS	MM1A	1,000	ANUA	FRCV	4/06/13	111	28,290	01832	00112	00007	6951	00004
000000021106009565	17/05/04	5206009565	28/01/97	24.040,48	100,00	12.977,03	3,920	MENS	MM1A	1,500	ANUA	FRCV	28/01/12	93	27,870	00738	00091	00220	5257	00007
000000021106009668	17/05/04	5206009668	16/01/97	45.075,91	100,00	28.471,41	3,060	MENS	MM1A	1,000	ANUA	FRCV	16/01/12	92	26,830	01558	00192	00136	18334	00000
000000021106010070	17/05/04	5206010070	27/06/97	24.335,09	100,00	9.307,49	3,110	MENS	MM1A	0,750	ANUA	FRCV	16/09/07	40	28,110	01589	00227	00209	14530	00000
000000021106010474	17/05/04	5206010474	15/11/97	36.060,73	100,00	15.004,61	3,980	MENS	MM1A	1,500	ANUA	FRCV	16/11/07	43	28,230	02015	00242	00190	9074	00002
000000021106010676	17/05/04	5206010676	19/12/97	18.630,38	100,00	7.568,64	3,350	MENS	MM1A	1,000	ANUA	FRCV	19/12/07	44	28,100	02043	00245	00032	11652	00005
000000018506013569	17/05/04	5206013569	12/11/98	60.101,21	100,00	13.237,54	3,263	MENS	MB1A	1,000	ANUA	FRCV	12/11/13	114	28,263	01743	00025	00191	2710	00001
000000018506014663	17/05/04	5206014663	13/09/94	44.174,38	100,00	20.824,03	3,830	MENS	MM1A	1,500	ANUA	FRCV	13/09/09	64	27,264	01448	00016	00154	2327	00000
000000017906015218	17/05/04	5206015218	2/04/96	27.645,54	100,00	19.892,83	3,830	MENS	MM1A	1,850	ANUA	FRCV	2/04/16	143	28,500	00646	00019	00117	1814	00008
000000018506015288	17/05/04	5206015288	21/11/94	38.487,90	100,00	10.349,05	3,290	MENS	MB1A	1,000	ANUA	FRCV	21/11/06	31	27,681	01372	00017	00036	2278	00000
000000017906018127	17/05/04	5206018127	12/06/97	36.060,73	100,00	13.379,16	3,930	MENS	MMEM	1,250	ANUA	FRCV	12/06/07	37	28,190	00510	00035	00066	4031	00004
000000017906018733	17/05/04	5206018733	25/07/97	83.346,71	100,00	38.209,82	3,253	MENS	MB1A	1,000	ANUA	FRCV	25/01/09	57	27,003	00771	00014	00069	1008	00007
000000017906017339	17/05/04	5206017339	23/10/97	19.169,42	100,00	7.720,43	3,130	SEME	MMEM	1,000	ANUA	FRCV	23/10/07	42	27,430	00658	00043	00037	6479	00004
000000018506017613	17/05/04	5206017613	29/12/95	30.050,61	100,00	14.823,52	3,850	MENS	MM1A	1,500	ANUA	FRCV	29/12/10	80	27,732	00440	00012	00124	1858	00004
000000017906017844	17/05/04	5206017844	15/12/97	30.050,61	100,00	12.338,29	3,130	MENS	MMEM	1,000	ANUA	FRCV	15/12/07	43	27,430	00753	00043	00120	6833	00003
000000007410000126	17/05/04	5210000126	25/01/96	72.121,45	100,00	15.888,63	3,625	MENS	MB1A	1,250	ANUA	FRCV	25/01/06	21	8,625	04750	00741	00153	44031	00001
000000095410000172	17/05/04	5210000172	19/07/99	183.631,15	100,00	79.872,79	3,500	MENS	EB1A	1,000	ANUA	FRCV	19/01/08	45	8,500	02240	00108	00005	4459	00005
000000086310000367	17/05/04	5210000367	27/04/00	96.161,94	100,00	88.624,22	3,500	MENS	MHCA	0,000	ANUA	FRCV	27/04/25	252	9,500	00647	00102	00052	9743	00000
000000084810000477	17/05/04	5210000477	27/07/99	30.050,61	100,00	15.339,28	3,500	MENS	EB1A	1,000	ANUA	FRCV	27/07/09	75	8,500	00345	00365	00150	33820	00000
000000083510000511	17/05/04	5210000511	31/01/97	198.333,99	100,00	124.702,91	4,375	FMES	MB1A	2,000	ANUA	FRCV	31/01/12	93	10,375	01384	00317	00181	14897	00005
000000089010000710	17/05/04	5210000710	20/04/99	21.835,42	100,00	7.363,78	3,250	MENS	EB1A	1,000	ANUA	FRCV	20/04/09	60	9,250	01130	00420	00104	36713	00000
000000087410000732	17/05/04	5210000732	1/04/96	54.091,09	100,00	13.816,17	4,000	MENS	MB1A	1,750	ANUA	FRCV	1/04/06	23	10,000	03844	01549	00117	51150	00001
000000086510000734	17/05/04	5210000734	24/03/00	72.121,45	100,00	51.865,68	3,250	MENS	EU1A	1,000	ANUA	FRCV	24/03/12	95	9,250	01008	00097	00002	9654	00000
000000085610000738	17/05/04	5210000738	14/06/99	150.930,45	100,00	40.448,05	3,500	MENS	EB1A	0,850	ANUA	FRCV	14/03/06	22	9,500	01229	00034	00186	207	00000
000000047510000790	17/05/04	5210000790	11/06/94	48.080,97	100,00	32.185,99	5,000	SEME	CECA	0,000	ANUA	VCCO	31/12/09	84	11,000	01924	00034	00185	2926	00000
000000079610000960	17/05/04	5210000960	9/05/00	83.536,27	100,00	54.815,29	3,600	MENS	EU1A	0,750	ANUA	FRCV	9/05/20	193	9,000	01846	00063	00107	3483	00001
000000084910000982	17/05/04	5210000982	4/06/99	80.101,21	100,00	41.928,73	2,522	MENS	EB1A	0,500	ANUA	FRCV	4/06/12	98	8,522	00216	00214	00022	12298	00002
000000089410001049	17/05/04	5210001049	11/02/00	36.065,79	100,00	8.518,57	3,500	MENS	MHCA	0,250	ANUA	FRCV	11/02/05	9	9,500	01502	00117	00033	5318	00002
000000066210001180	17/05/04	5210001180	3/05/94	282.475,69	100,00	34.662,02	3,625	FMES	MS3M	1,500	TRIM	CCTE	31/07/09	63	8,625	01734	00027	00213	2079	00004
000000086910001563	17/05/04	5210001563	24/10/99	36.060,73	100,00	14.348,83	3,750	MENS	EB1A	1,250	ANUA	FRCV	24/10/08	30	9,750	00557	00110	00211	11279	00005
000000089010001922	17/05/04	5210001922	8/09/99	33.506,42	100,00	25.718,15	3,750	MENS	EB1A	1,500	ANUA	FRCV	8/09/14	124	9,750	01457	00287	00194	13281	00001
000000098110001948	17/05/04	5210001948	13/12/99	72.121,45	100,00	55.821,88	3,500	MENS	EU1A	1,000	ANUA	FRCV	13/12/14	127	9,500	00654	00054	00042	46127	00002
000000087910001969	17/05/04	5210001969	5/10/98	120.202,42	100,00	64.456,87	3,750	MENS	EB1A	1,250	ANUA	FRCV	5/10/09	65	9,750	01909	00331	00042	18214	00008
000000084310002015	17/05/04	5210002015	25/06/98	45.075,91	100,00	31.128,06	3,250	MENS	MB1A	0,750	ANUA	FRCV	25/06/13	110	9,250	02190	00317	00064	19437	00004
000000083410002617	17/05/04	5210002617	3/02/00	87.146,76	100,00	75.164,49	4,000	MENS	EU1A	1,500	ANUA	FRCV	3/02/20	189	10,000	01203	00335	00095	36707	00004
000000087710002072	17/05/04	5210002072	10/08/99	30.050,61	100,00	22.779,65	3,250	MENS	EB1A	1,000	ANUA	FRCV	10/08/14	123	9,250	00615	00489	00026	31782	00003
000000086510002215	17/05/04	5210002215	3/05/96	36.060,73	100,00	21.678,65	5,750	FMES	CECA	0,825	ANUA	FRCV	31/05/11	85	11,750	01880	00026	00156	2209	00004
000000082910002358	17/05/04	5210002358	19/01/96	66.111,33	100,00	18.976,17	4,500	SEME	MB1A	2,000	ANUA	FRCV	31/01/06	21	10,500	05364	01358	00027	29296	00007
000000096510002374	17/05/04	5210002374	15/11/99	402.678,11	100,00	243.899,87	3,250	MENS	EU1A	0,750	ANUA	FRCV	15/11/09	66	9,250	02925	00235	00048	11131	00002
000000086410002442	17/05/04	5210002442	21/12/99	37.262,75	100,00	18.791,30	4,000	MENS	EU1A	1,500	ANUA	FRCV	21/12/06	32	10,000	03181	00318	00069	12840	00000
000000095610002477	17/05/04	5210002477	12/11/99	90.151,82	100,00	54.904,50	3,250	MENS	EU1A	0,750	ANUA	FRCV	12/11/09	66	9,250	02734	00100	00065	5902	00003
000000094110002554	17/05/04	5210002554	2/11/99	18.630,36	100,00	10.951,01	3,500	MENS	EU1A	1,000	ANUA	FRCV	2/11/09	66	9,500	01390	00335	00046	22140	00002
000000084010002681	17/05/04	5210002681	10/03/98	84.141,69	100,00	36.931,66	3,000	MENS	MB1A	0,750	ANUA	FRCV	10/03/08	46	9,000	00008	00023	00043	48537	00002
000000078210002793	17/05/04	5210002793	27/05/97	48.080,97	100,00	18.930,84	3,500	MENS	MB1A	1,000	ANUA	FRCV	27/05/08	48	9,500	01521	00491	00174	35296	00002
000000064410002731	17/05/04	5210002731	22/06/98	120.202,42	100,00	82.958,20	3,250	MENS	MB1A	0,750	ANUA	FRCV	22/06/13	110	9,250	02364	00079	00158	1968	00003
000000082310002910	17/05/04	5210002910	17/06/98	69.116,39	100,00	18.841,78	4,250	MENS	MB1A	1,750	ANUA	FRCV	17/06/08	26	10,250	01718	00312	00222	558	00004
000000096710003002	17/05/04	5210003002	28/04/00	150.253,03	100,00	130.236,54	3,250	MENS	EU1A	1,000	ANUA	FRCV	28/04/20	192	9,250	01029	00482	00150	32358	00000
000000086510003023	17/05/04	5210003023	11/07/97	30.050,61	100,00	22.821,31	3,500	MENS	MB1A	1,000	ANUA	FRCV	11/07/17	158	9,500	01448	00017	00067	1885	00004
000000076110003195	17/05/04	5210003195	12/06/97	44.474,90	100,00	28.764,52	3,250	MENS	MB1A	1,000	ANUA	FRCV	1/09/12	100	9,250	01490	00057	00171	5051	00005
000000066510003211	17/05/04	5210003211	20/06/98	66.111,33	100,00	14.053,95	4,500	MENS	MB1A	2,000	ANUA	FRCV	20/06/06	26	10,500	01535	01153	00200	24470	00005
000000064210003267	17/05/04	5210003267	12/04/97	54.091,09	100,00	20.632,03	3,500	MENS	MB1A	1,000	ANUA	FRCV	12/04/07	39	9,500	00277	00003	00069	359	00004
000000047810003306	17/05/04	5210003306	25/10/99	30.050,61	100,00	18.312,08	3,500	MENS	EU1A	1,000	ANUA	FRCV	26/10/09	66	9,500	01587	00228	00143	17876	00003
000000056810003315	17/05/04	5210003315	30/12/94	174.293,51	100,00	68.044,72	4,500	FMES	MB1A	2,000	ANUA	FRCV	31/12/07	44	10,500	00002	00263	00080	23521	00003
000000087410003358	17/05/04	5210003358	18/04/97	150.253,03	100,00	53.871,20	3,500	TRIM	MB1A	1,250	ANUA	FRCV	30/04/07	38	9,500	00612	00487	00078	46007	00000
000000092110003724	17/05/04	5210003724	1/06/00	48.230,12	100,00	42.145,33	4,000	MENS	MHCA	0,000	ANUA	FRCV	1/06/20	193	10,000	01095	00265	00176	12741	00004
000000056810003802	17/05/04	5210003802	25/10/93	30.050,61	100,00	11.287,56	5,500	TRIM	CECA	0,000	ANUA	VCCO	30/09/08	29	11,500	00819	00284	00031	23622	00002
000000064410003842	17/05/04	5210003842	9/07/96	50.841,28	100,00	24.502,78	3,500	MENS	MB1A	1,000	ANUA	FRCV	20/07/06	51	9,500	02384	00079	00184	1279	00007
000000056410003895	17/05/04	5210003895	23/12/92	24.040,48	100,00	8.408,77	7,000	TRIM	CECA	1,000	ANUA	VCCO	31/12/07	44	13,000	00484	00488	00208	3374	00007
000000079310003924	17/05/04	5210003924	24/10/97	33.055,67	100,00	13.306,11	3,000	MENS	MB1A	0,750	ANUA	FRCV	24/10/07	42	9,000	02152	01273	00084	74122	00004
000000097410004089	17/05/04	5210004089	31/05/00	102.172,06	100,00	81.804,05	3,250	MENS	EU1A	0,750	ANUA	FRCV	1/06/15	133	9,250	02360	00091	00011	4317	00001
000000092110004129	17/05/04	5210004129	1/06/00	28.868,72	100,00	25.055,11	4,000	MENS	MHCA	0,000	ANUA	FRCV	1/06/20	193	10,000	01064	00267	00078	12232	00000
000000053310004154	17/05/04	5210004154	18/03/95	24.640,48	100,00	12.554,79	4,375	FMES	MB1A	2,000	ANUA	FRCV	31/03/10	71	10,375	00345	00012	00044	1844	00002
000000068210004309	17/05/04	5210004309	29/02/96	24.640,48	100,00	14.224,21	5,375	MENS	CECA	0,625	ANUA	FRCV	20/02/11	82	11,375	01907	00015	00212	1358	00002
000000085410004556	17/05/04	5210004556	30/03/99	42.070,85	100,00	23.048,63	3,250	FMES	EB1A	0,900	ANUA	FRCV	31/03/09	59	9,250	01857	00827	00192	25544	00004
000000084510004558	17/05/04	5210004558	15/04/98	45.975,81	100,00	20.292,10	3,000	MENS	MB1A	0,850	ANUA	FRCV	15/04/08	47	9,000	02532	01198	00201	49271	00012
000000082310004627	17/05/04	5210004627	19/12/96	37.863,78	100,00	17.400,64	3,125	MENS	MB1A	0,750	ANUA	FRCV	19/12/06	56	9,125	00409	00357	00146	27478	00004
000000068410004898	17/05/04	5210004898	11/04/00	88.116,39	100,00	59.855,84	3,250	MENS	EU1A	1,000	ANUA	FRCV	11/04/20	191	8,250	01223	00008	00023	378	00003
000000050210004730	17/05/04	5210004730	14/01/94	27.645,54	100,00	15.784,38	5,250	FMES	CECA	0,000	ANUA	VCCO	31/01/09	57	11,250	01235	00044	00134	4802	00002
000000068510004740	17/05/04	5210004740	1/04/99	30.050,61	100,00	18.645,34	3,500	MENS	MHCA	0,000	ANUA	FRCV	1/04/09	59	9,500	02013	00027	00187	505	00005
000000062210004848	17/05/04	5210004848	9/11/99	60.101,21	100,00	46.604,98	4,000	MENS	EU1A	1,500	ANUA	FRCV	9/11/16	126	10,000	02067	00188	00055	9099	00003
000000060310004864	17/05/04	5210004864	19/01/95	65.879,83	100,00	30.731,79	5,000	TRIM	CECA	0,000	ANUA	FRCV	31/12/08	56	11,000	00199	00004	00183	497	00008
000000047810004913	17/05/04	5210004913	1/06/00	72.121,45	100,00	57.739,47	3,250	MENS	EU1A	0,850	ANUA	FRCV	1/06/15	133	9,250	02237	00000	00176	90967	00004
000000043810005063	17/05/04	5210005063	20/10/95	42.070,85	100,00	14.580,33	3,750	MENS	MB1A	1,500	ANUA	FRCV	20/10/10	78	9,750	01027	00285	00138	18824	00002
000000049310005182	17/05/04	5210005182	17/06/94	39.065,79	100,00	20.101,95	3,250	MENS	MB1A	0,750	ANUA	FRCV	17/12/08	55	9,250	00343	00016	00217	2505	00002
000000064910005430	17/05/04	5210005430	15/02/00	240.404,84	100,00	191.062,99	4,000	MENS	EU1A	1,500	ANUA	FRCV	15/02/15	129	10,000	02148	00170	00095	4727	00000
000000064410005458	17/05/04	5210005458	11/01/99	192.323,87	100,00	120.180,97	3,500	MENS	EB1A	1,000	ANUA	FRCV	11/01/11	80	9,500	04379	00248	00157	14814	00002
000000095110005482	17/05/04	5210005482	1/11/99	192.172,06	100,00	85.968,77	3,500	MENS	MB1A	1,000	ANUA	FRCV	1/12/18	175	17,500	01119	00558	00054	26576	00004
000000068110005488	17/05/04	5210005488	10/05/00	37.863,76	100,00	30.428,87	3,500	MENS	MHCA	0,000	ANUA	FRCV	10/05/15	132	9,500	01369	00128	00185	9546	00003
000000048310005485	17/05/04	5210005485	6/11/98	28.247,57	100,00	14.854,30	3,500	MENS	MHCA	0,000	ANUA	FRCV	6/11/04	54	9,500	00311	00014	00054	2218	00003
000000050410005558	17/05/04	5210005558	25/04/96	132.222,66	100,00	24.660,84	3,625	SEME	MB1A	1,500	ANUA	FRCV	30/04/06	24	9,125	00741	00034	00150	4551	00001
000000083510005561	17/05/04	5210005561	12/09/97	36.060,73	100,00	14.279,38	3,750	MENS	MB1A	1,500	ANUA	FRCV	12/09/07	40	9,750	00908	00196	00154	17231	00003
000000082410005646	17/05/04	5210005646	24/03/97	33.055,67	100,00	11.361,93	3,250	MENS	MB1A	1,000	ANUA	FRCV	5/04/07	35	9,250	01099	00257	00043	20781	00002
000000085610005716	17/05/04	5210005716	23/04/99	25.843,52	100,00	19.338,37	3,750	MENS	MHCA	0,150	ANUA	FRCV	23/04/14	120	9,750	01787	01015	00124	73001	00002
000000056810005840	17/05/04	5210005840	4/12/95	52.889,07	100,00	29.830,81	4,500	FMES	MB1A	2,000	ANUA	FRCV	31/12/10	80	10,500	00347	00347	00128	33892	00005
000000082410005848	17/05/04	5210005848	19/03/97	54.091,09	100,00	26.042,29	3,250	MENS	MB1A	1,000	ANUA	FRCV	5/04/09	59	9,250	01099	00257	00035	20899	00001
000000089310006090	17/05/04	5210006090	24/05/00	30.050,61	100,00	22.329,82	4,250	MENS	EU1A	1,750	ANUA	FRCV	24/05/12	97	10,250	01434	00092	00197	8618	00003
000000049110006205	17/05/04	5210006205	12/06/97	21.636,44	100,00	13.978,98	3,250	FMES	MB1A	1,000	ANUA	FRCV	31/05/12	100	9,250	00638	00231	00178	22632	00000
000000007710006320	17/05/04	5210006320	30/10/91	30.050,61	100,00	10.855,63	5,250	FMES	CECA	1,000	ANUA	VCCO	31/10/08	30	9,250	02188	00635	00211	66	00005
000000062110006341	17/05/04	5210006341	7/11/95	36.060,73	100,00	7.745,29	6,000	FMES	CECA	1,000	ANUA	FRCV	30/11/05	19	12,000	00948	00039	00220	1814	00007
000000063510006394	17/05/04	5210006394	17/09/97	21.635,42	100,00	8.211,83	3,250	MENS	MB1A	1,000	ANUA	FRCV	17/09/07	40	9,250	02298	00340	00028	27443	00007
000000063110006428	17/05/04	5210006428	23/03/94	25.242,51	100,00	15.878,30	5,250	FMES	CECA	0,000	ANUA	VCCO	31/03/09	59	11,250	00934	00219	00064	25455	00003
000000084010006432	17/05/04	5210006432	3/09/03	57.096,15	100,00	49.430,90	3,250	MENS	MB1A	1,000	ANUA	FRCV	3/09/23	232	9,250	01090	00641	00136	6360	00004
000000087910006890	17/05/04	5210006890	27/05/97	48.080,97	100,00	30.876,08	3,750	MENS	MB1A	1,250	ANUA	FRCV	27/05/12	97	9,750	01787	00016	00025	1440	00000
000000086510007150	17/05/04	5210007150	17/04/97	45.592,80	100,00	26.184,69	3,000	FMES	MB1A	0,750	ANUA	FRCV	31/07/10	75	9,000	00001	00164	00253	15832	00004
000000084510007184	17/05/04	5210007184	24/07/98	39.065,79	100,00	19.219,68	3,500	MENS	MB1A	1,750	ANUA	FRCV	24/07/08	51	9,500	04354	00232	00099	14199	00001
000000084310007297	17/05/04	5210007297	17/06/99	60.101,21	100,00	39.279,22	3,250	MENS	EB1A	0,750	ANUA	FRCV	17/06/11	85	9,250	02315	00360	00170	8864	00005
000000054310007393	17/05/04	5210007393	3/07/96	27.848,58	100,00	13.730,92	3,750	MENS	MHCA	0,000	ANUA	FRCV	3/07/06	50	9,750	00287	00012	00098	2352	00001
000000062110007517	17/05/04	5210007517	12/02/96	180.303,63	100,00	39.294,67	3,375	MENS	MB1A	1,000	ANUA	FRCV	12/02/06	21	9,375	00250	00468	00056	67684	00002
000000054510007544	17/05/04	5210007544	24/11/95	57.696,15	100,00	21.196,19	3,500	FMES	MB1A	1,000	ANUA	FRCV	30/11/07	43	9,500	00601	00074	00063	7183	00005
000000061810007548	17/05/04	5210007548	31/12/93	153.258,09	100,00	17.368,58	5,000	FMES	CECA	0,000	ANUA	VCCO	31/12/05	20	11,000	00287	00044	00189	7983	00000
000000084210007561	17/05/04	5210007561	16/03/98	60.101,21	100,00	36.995,58	4,000	MENS	MB1A	1,500	ANUA	FRCV	16/03/11	82	10,000	01183	00480	00119	33189	00004
000000087910007649	17/05/04	5210007649	29/02/00	60.101,21	100,00	54.573,88	3,500	MENS	MHCA	0,000	ANUA	FRCV	5/03/25	250	9,500	01802	00107	00208	8891	00002
000000077810007772	17/05/04	5210007772	8/07/96	48.080,97	100,00	28.879,77	3,500	SEME	MB1A	1,000	ANUA	FRCV	8/07/11	88	9,500	01850	00433	00168	15696	00004
000000083510007783	17/05/04	5210007783	22/12/97	36.060,73	100,00	15.430,21	4,000	MENS	MB1A	1,500	ANUA	FRCV	22/12/07	44	10,000	00485	00072	00065	5493	00001
000000012310007784	17/05/04	5210007784	15/10/91	48.080,97	100,00	17.347,79	6,750	FMES	CECA	1,000	ANUA	VCCO	31/10/06	30	12,750	01842	00108	00063	4251	00001
000000075210007847	17/05/04	5210007847	22/05/95	42.070,85	100,00	6.049,00	4,375	FMES	MB1A	2,000	ANUA	FRCV	31/05/05	13	10,375	02312	00135	00154	10048	00002
000000066410007848	17/05/04	5210007848	6/05/97	48.080,97	100,00	10.880,24	3,500	MENS	MB1A	1,250	ANUA	FRCV	6/04/06	23	9,500	03424	00198	00049	8905	00002
000000053310007831	17/05/04	5210007831	15/06/98	96.161,94	100,00	42.070,85	3,750	MENS	MHCA	0,000	ANUA	FRCV	18/06/23	232	9,750	00292	00019	00044	1455	00002
000000053410007904	17/05/04	5210007904	18/06/98	33.055,67	100,00	9.249,05	5,625	MENS	CECA	0,625	ANUA	FRCV	18/06/06	26	11,625	00218	00003	00133	564	00002
000000067810008075	17/05/04	5210008075	25/07/96	26.745,64	100,00	7.536,78	4,500	MENS	MB1A	2,000	ANUA	FRCV	25/07/06	27	10,500	02035	00509	00186	27128	00004
000000066510008180	17/05/04	5210008180	14/07/97	108.182,18	100,00	40.746,53	3,250	MENS	MB1A	0,750	ANUA	FRCV	14/07/07	38	9,250	00600	00274	00065	233	00006
000000064810008258	17/05/04	5210008258	25/04/00	90.151,82	100,00	75.882,15	3,500	MENS	EU1A	1,250	ANUA	FRCV	26/12/22	224	9,500	01827	00056	00145	4318	00001

RELACION DE PRESTAMOS HIPOTECARIOS Y CERTIFICADOS DE TRANSMISIÓN DE HIPOTECA EMITIDOS PARA
LA CONSTITUCION DEL FONDO DE TITULIZACION DE ACTIVOS: MBS BANCAJA I FONDO DE TITULIZACION DE ACTIVOS
POR CAJA DE AHORROS DE VALENCIA, CASTELLON Y ALICANTE, BANCAJA

FECHA DE EMISIÓN : 17/05/2004

NUMERO CERTIFICADO (1)	FECHA EMISION (2)	PRESTAMO HIPOTECARIO (3)	FECHA ESCRITURA (4)	CAPITAL INICIAL (5)	% PARTI. (6)	CAPITAL VIVO (7)	TIPO DE INTERES (8)	PER. LIQ. (9)	IND ICE (10)	MARGEN S-INDI. (11)	PER. REVI. (12)	SMA AMORT. (13)	FECHA DE VTO. PTMO. (14)	PLZ (15)	% DEMORA (16)	TOMO (17)	LIBRO (18)	FOLIO (19)	NUMER. FINCA (20)	NUMER. INSC. (21)
000000094810008350	17/05/04	5210008350	3/05/00	24.040,48	100,00	10.472,23	3,250	MENS	EU1A	1,000	ANUA	FRCV	3/05/15	132	9,250	00635	00635	00008	30472	00000
000000072810008384	17/05/04	5210008384	29/12/95	240.404,84	100,00	94.155,61	5,750	SEME	CECA	0,625	ANUA	FRCV	31/12/10	80	11,750	00677	00029	00118	3603	00002
000000082810008422	17/05/04	5210008422	20/12/96	21.035,42	100,00	8.794,73	4,000	MENS	MB1A	1,500	ANUA	FRCV	20/12/06	32	10,000	05458	00382	00154	4817	00010
000000087810008684	17/05/04	5210008684	20/03/97	44.630,83	100,00	14.882,54	3,500	MENS	MB1A	1,000	ANUA	FRCV	20/07/07	39	9,500	01273	00272	00075	1348	00018
000000054710008847	17/05/04	5210008847	27/01/94	36.060,73	100,00	8.810,15	6,000	TRIM	CECA	0,000	ANUA	VCCO	31/12/08	56	11,000	00952	00134	00087	9362	00000
000000061410008924	17/05/04	5210008924	23/11/95	36.065,79	100,00	8.813,09	4,500	FMES	MB1A	2,000	ANUA	FRCV	30/11/05	19	10,500	00483	00031	00208	5015	00002
000000056410009054	17/05/04	5210009054	14/10/94	29.449,59	100,00	14.304,21	5,000	TRIM	CECA	0,000	ANUA	VCCO	30/06/07	41	11,000	00908	00267	00211	23788	00002
000000043810009237	17/05/04	5210009237	25/05/98	82.505,28	100,00	43.190,83	3,750	MENS	MB1A	1,250	ANUA	FRCV	5/06/13	109	9,750	02035	00521	00189	1043	00004
000000050410009495	17/05/04	5210009495	14/01/99	58.179,79	100,00	48.735,37	3,500	MENS	MHCA	0,000	ANUA	FRCV	14/01/19	178	9,500	00779	00036	00148	4742	00003
000000021710009558	17/05/04	5210009558	13/08/93	24.040,44	100,00	8.225,42	4,500	FMES	CECA	0,000	ANUA	VCCO	31/08/08	52	14,500	00450	00023	00018	2494	00001
000000050410009596	17/05/04	5210009596	14/01/99	50.809,58	100,00	41.747,72	3,500	MENS	MHCA	0,000	ANUA	FRCV	14/01/19	178	9,500	00779	00036	00182	4744	00003
000000050410009600	17/05/04	5210009600	14/01/99	150.794,68	100,00	148.551,84	3,500	MENS	MHCA	0,000	ANUA	FRCV	14/01/19	178	9,500	00779	00036	00134	4736	00003
000000087910009821	17/05/04	5210009821	23/11/94	42.070,85	100,00	34.800,13	3,500	MENS	MHCA	0,000	ANUA	FRCV	23/11/14	175	9,500	02081	00020	00148	474	00003
000000083410009748	17/05/04	5210009748	10/02/96	36.060,73	100,00	20.202,50	4,000	MENS	MB1A	1,500	ANUA	FRCV	10/02/10	69	10,000	01013	00034	00023	3201	00003
000000054710009857	17/05/04	5210009857	29/03/94	45.076,92	100,00	37.874,47	5,000	FMES	CECA	0,000	ANUA	VCCO	29/03/14	119	11,000	00954	00139	00187	9464	00001
000000065010010027	17/05/04	5210010027	15/12/96	60.101,21	100,00	37.207,59	4,125	MENS	MB1A	1,750	ANUA	FRCV	1/01/12	92	10,125	01209	00846	00121	36346	00003
000000083410010049	17/05/04	5210010049	11/06/98	24.040,48	100,00	11.540,20	3,750	MENS	MB1A	1,250	ANUA	FRCV	11/06/08	49	9,750	00344	00344	00078	8058	00013
000000084810010169	17/05/04	5210010169	3/12/98	62.505,78	100,00	55.118,49	3,500	MENS	MHCA	0,000	ANUA	FRCV	5/12/23	235	9,500	01159	00065	00125	3729	00008
000000054310010225	17/05/04	5210010225	20/12/99	36.060,73	100,00	22.617,57	4,000	MENS	MHCA	0,000	ANUA	FRCV	20/12/08	68	10,000	00573	00068	00028	6754	00004
000000064810010355	17/05/04	5210010355	24/04/98	105.177,12	100,00	71.880,54	3,250	MENS	MB1A	1,000	ANUA	FRCV	24/04/13	106	9,250	01915	00053	00007	2267	00010
000000065810010362	17/05/04	5210010362	24/10/99	125.212,54	100,00	87.443,43	3,500	MENS	EU1A	1,000	ANUA	FRCV	24/10/14	126	9,500	01616	00078	00181	5603	00003
000000078110010475	17/05/04	5210010475	22/10/98	28.247,57	100,00	14.519,09	3,500	MENS	MHCA	0,000	ANUA	FRCV	22/10/08	54	9,500	00413	00106	00128	6479	00000
000000078310010493	17/05/04	5210010493	10/09/98	90.151,82	100,00	64.549,51	4,000	MENS	MHCA	0,500	ANUA	FRCV	10/09/13	112	10,000	02791	01983	00072	93727	00003
000000057810011112	17/05/04	5210011112	22/12/98	33.055,67	100,00	17.495,47	3,500	MENS	MHCA	0,000	ANUA	FRCV	22/12/08	56	9,500	00551	00033	00188	4900	00002
000000085310011116	17/05/04	5210011116	25/03/99	120.202,42	100,00	88.248,28	3,250	MENS	EB1A	1,000	ANUA	FRCV	25/03/14	119	9,250	00738	00243	00131	8675	00000
000000083310011151	17/05/04	5210011151	2/06/94	84.141,69	100,00	79.350,93	5,250	FMES	CECA	0,000	ANUA	VCCO	30/06/14	122	11,250	00345	00033	00118	4569	00002
000000078110011279	17/05/04	5210011279	2/11/96	23.138,97	100,00	14.719,93	3,500	MENS	MHCA	0,000	ANUA	FRCV	2/05/11	84	9,500	02403	00226	00115	48925	00000
000000080610011295	17/05/04	5210011295	12/01/96	256.435,20	100,00	25.295,23	3,625	TRIM	MB1A	1,250	ANUA	FRCV	12/01/05	8	9,625	01367	00595	00055	53045	00003
000000082410011306	17/05/04	5210011306	30/12/97	61.604,83	100,00	21.847,89	3,750	MENS	MB1A	1,250	ANUA	FRCV	5/01/06	44	9,750	01937	00195	00014	16442	00002
000000082810011391	17/05/04	5210011391	8/11/97	15.025,30	100,00	6.152,87	3,750	MENS	MB1A	1,350	ANUA	FRCV	8/11/07	42	9,750	00964	00028	00044	945	00004
000000074310011485	17/05/04	5210011485	27/02/98	90.151,82	100,00	60.828,19	3,500	MENS	MB1A	1,000	ANUA	FRCV	27/03/13	106	9,500	02132	00581	00119	52134	00004
000000053410011540	17/05/04	5210011540	15/10/98	188.313,75	100,00	151.457,41	3,750	MENS	MHCA	0,000	ANUA	FRCV	15/10/18	173	9,750	00269	00008	00006	1519	00005
000000060310011835	17/05/04	5210011835	1/07/96	42.070,85	100,00	18.131,22	3,875	FMES	MB1A	1,500	ANUA	FRCV	30/06/11	88	9,875	00792	00224	00166	20682	00004
000000067910011810	17/05/04	5210011810	18/03/99	72.121,45	100,00	43.259,57	3,250	MENS	EB1A	1,000	ANUA	FRCV	18/03/19	178	9,250	00581	00042	00003	5566	00003
000000064010011856	17/05/04	5210011856	5/02/99	143.619,84	100,00	85.977,29	3,500	MENS	EB1A	1,000	ANUA	FRCV	5/08/09	63	9,500	01490	00024	00182	1244	00005
000000062810011896	17/05/04	5210011896	17/02/98	60.101,21	100,00	40.495,31	4,000	MENS	MB1A	1,350	ANUA	FRCV	17/02/13	105	10,000	00930	00025	00072	2566	00002
000000087110011935	17/05/04	5210011935	4/12/98	153.254,09	100,00	51.534,30	3,875	TRIM	MB1A	1,500	ANUA	FRCV	4/12/08	31	9,875	01010	00324	00212	9013	00003
000000050210012006	17/05/04	5210012006	29/06/96	21.035,42	100,00	12.035,51	3,825	FMES	MB1A	1,500	ANUA	FRCV	30/06/11	88	9,825	01197	00464	00450	42720	00003
000000087310012140	17/05/04	5210012140	8/05/97	33.387,43	100,00	9.251,14	3,000	MENS	MB1A	0,750	ANUA	FRCV	14/07/06	28	9,000	03125	00505	00090	37968	00006
000000087110012171	17/05/04	5210012171	2/09/97	24.040,48	100,00	19.600,18	3,750	MENS	MHCA	0,000	ANUA	FRCV	2/09/17	160	9,750	02027	00031	00182	881	00002
000000082110012184	17/05/04	5210012184	16/06/97	150.253,03	100,00	114.234,98	3,500	MENS	MB1A	1,000	ANUA	FRCV	16/06/17	157	9,500	01572	00204	00058	12312	00004
000000098510012189	17/05/04	5210012189	1/06/00	192.323,87	100,00	187.830,14	3,500	MENS	EU1A	1,000	ANUA	FRCV	1/06/20	193	9,500	00721	00714	00081	22007	00008
000000082910012212	17/05/04	5210012212	23/12/93	36.060,73	100,00	20.803,08	7,750	FMES	CECA	0,000	ANUA	VCCO	31/12/08	56	13,750	00441	00054	00033	7079	00002
000000087110012272	17/05/04	5210012272	17/10/97	24.040,48	100,00	15.794,74	3,500	MENS	MHCA	0,000	ANUA	FRCV	17/10/12	101	9,500	02079	00032	00044	2780	00001
000000054710012400	17/05/04	5210012400	16/02/94	27.045,54	100,00	15.073,26	5,250	FMES	CECA	0,000	ANUA	VCCO	28/02/09	58	11,250	00600	00049	00047	4473	00001
000000057810012426	17/05/04	5210012426	8/07/99	78.131,57	100,00	33.803,57	4,000	MENS	MHCA	0,000	ANUA	FRCV	8/08/19	184	10,000	00579	00034	00126	4391	00000
000000081810012477	17/05/04	5210012477	6/05/99	72.121,45	100,00	63.654,44	3,750	MENS	MHCA	0,250	ANUA	FRCV	6/05/23	228	9,750	00263	00009	00105	1008	00004
000000087110012528	17/05/04	5210012528	16/03/94	24.040,48	100,00	13.579,74	3,500	MENS	MB1A	1,000	ANUA	FRCV	16/03/10	79	9,500	01137	00275	00140	4068	00004
000000080910012602	17/05/04	5210012602	15/07/96	36.061,74	100,00	10.367,33	4,500	TRIM	MB1A	2,000	ANUA	FRCV	15/07/06	26	10,500	00592	00017	00048	1842	00004
000000087110012627	17/05/04	5210012627	2/04/98	93.158,88	100,00	63.632,72	3,000	MENS	MB1A	0,750	ANUA	FRCV	2/04/13	107	9,000	01122	00696	00161	33672	00004
000000049210012853	17/05/04	5210012853	25/06/98	33.055,67	100,00	26.564,87	4,000	MENS	MHCA	0,250	ANUA	FRCV	5/09/14	172	10,000	00592	00018	00158	877	00006
000000063410012877	17/05/04	5210012877	19/06/99	24.040,48	100,00	14.305,52	3,750	MENS	MHCA	0,000	ANUA	FRCV	19/06/09	64	9,750	01049	00457	00142	29457	00001
000000049210012954	17/05/04	5210012954	1/02/99	72.121,45	100,00	63.678,35	4,000	MENS	MHCA	0,500	ANUA	FRCV	1/02/24	237	10,000	00583	00011	00005	858	00005
000000048410012961	17/05/04	5210012961	24/09/98	24.040,48	100,00	17.198,48	3,750	MENS	MB1A	1,250	ANUA	FRCV	24/09/13	113	9,750	02344	00054	00124	1995	00005
000000061510013074	17/05/04	5210013074	3/01/94	15.025,30	100,00	8.772,81	5,250	FMES	CECA	0,000	ANUA	VCCO	31/01/09	57	11,250	00581	00021	00013	2454	00007
000000023810013331	17/05/04	5210013331	8/11/95	21.040,48	100,00	13.479,58	4,500	FMES	MB1A	2,000	ANUA	FRCV	30/11/10	78	10,500	01479	00037	00130	2649	00003
000000061210013451	17/05/04	5210013451	31/12/96	45.075,91	100,00	15.879,65	4,750	FMES	CECA	0,000	ANUA	FRCV	31/12/06	32	10,750	00442	00025	00229	2330	00006
000000054410013466	17/05/04	5210013466	14/11/96	81.136,63	100,00	65.847,07	3,250	MENS	MB1A	0,750	ANUA	FRCV	14/11/16	174	9,250	00231	00009	00075	1496	00003
000000075510013534	17/05/04	5210013534	13/06/97	120.843,26	100,00	24.817,77	3,250	MENS	MB1A	0,750	ANUA	FRCV	13/10/06	28	9,250	02349	00172	00130	41948	00002
000000048710013602	17/05/04	5210013602	20/07/92	48.060,97	100,00	9.348,11	5,250	FMES	CECA	1,000	ANUA	VCCO	31/12/06	20	9,250	01967	00130	00199	1462	00003
000000042410013675	17/05/04	5210013675	12/06/92	36.060,73	100,00	18.336,45	9,000	FMES	CECA	1,000	ANUA	VCCO	31/06/07	40	12,000	01140	00418	00066	42312	00000
000000081310013714	17/05/04	5210013714	13/02/97	261.440,27	100,00	101.417,19	3,500	FMES	MB1A	1,000	ANUA	FRCV	25/02/12	94	9,500	01641	00223	00113	11237	00004
000000083110013750	17/05/04	5210013750	12/08/96	78.131,57	100,00	9.042,41	4,375	MENS	MB1A	2,000	ANUA	FRCV	12/08/11	87	10,375	00286	00113	00040	8507	00006
000000083010013903	17/05/04	5210013903	17/10/97	60.101,21	100,00	44.722,54	3,500	FMES	MB1A	1,000	ANUA	FRCV	31/10/17	162	9,500	00727	00048	00095	548	00008
000000073310013906	17/05/04	5210013906	20/12/96	324.548,54	100,00	44.790,27	3,825	MENS	MB1A	1,250	ANUA	FRCV	20/12/06	32	9,825	02365	00188	00147	13947	00001
000000082410013932	17/05/04	5210013932	8/05/98	132.222,66	100,00	89.660,53	3,000	MENS	MB1A	0,750	ANUA	FRCV	8/05/13	106	9,000	00478	00026	00030	823	00005
000000081310013965	17/05/04	5210013965	17/02/99	163.373,12	100,00	134.927,17	3,500	MENS	MHCA	0,000	ANUA	FRCV	17/03/19	177	9,500	00217	00036	00109	7653	00002
000000080510013976	17/05/04	5210013976	10/10/96	104.182,18	100,00	64.924,09	3,125	TRIM	MB1A	1,000	ANUA	FRCV	10/10/11	88	9,125	00611	00611	00035	16104	00003
000000052310014049	17/05/04	5210014049	26/04/97	18.030,36	100,00	8.587,48	4,000	MENS	MB1A	1,750	ANUA	FRCV	26/04/07	36	10,000	04112	00176	00188	11965	00006
000000082410014134	17/05/04	5210014134	2/04/95	73.543,84	100,00	21.200,85	3,250	TRIM	MB1A	0,850	ANUA	FRCV	30/06/07	41	9,250	01308	00181	00159	15522	00003
000000083610014150	17/05/04	5210014150	8/05/97	36.060,73	100,00	22.444,44	3,250	MENS	MB1A	1,000	ANUA	FRCV	8/05/12	90	9,250	02183	00183	00025	15535	00003
000000081110014258	17/05/04	5210014258	24/04/98	21.035,42	100,00	14.483,09	3,500	MENS	MHCA	0,000	ANUA	FRCV	24/04/13	108	9,500	01419	00013	00027	1292	00002
000000081810014306	17/05/04	5210014306	2/12/99	18.030,36	100,00	5.335,34	3,750	MENS	MHCA	0,250	ANUA	FRCV	2/12/05	19	9,750	00337	00048	00155	5531	00007
000000018810014453	17/05/04	5210014453	23/12/93	42.070,85	100,00	21.278,00	7,750	FMES	CECA	0,000	ANUA	VCCO	31/07/08	51	13,750	01906	00223	00178	8405	00005
000000085010014709	17/05/04	5210014709	18/04/00	64.111,33	100,00	69.471,30	3,750	MENS	MHCA	0,250	ANUA	FRCV	18/04/25	252	9,750	01305	00029	00069	2964	00000
000000085010014725	17/05/04	5210014725	11/02/99	24.040,48	100,00	15.264,85	3,750	MENS	EB1A	1,250	ANUA	FRCV	11/02/11	81	9,750	00640	00060	00170	5418	00001
000000054410014748	17/05/04	5210014748	19/10/92	18.030,36	100,00	8.474,17	8,000	FMES	CECA	1,000	ANUA	VCCO	31/10/07	42	9,000	00482	00482	00123	41475	00001
000000066410014840	17/05/04	5210014840	27/05/98	90.151,82	100,00	49.297,18	4,250	MENS	MB1A	1,500	ANUA	FRCV	27/05/13	109	10,250	00296	00140	00137	13656	00002
000000065210015046	17/05/04	5210015046	6/04/98	29.180,64	100,00	20.371,81	3,250	MENS	MB1A	1,000	ANUA	FRCV	6/04/13	107	9,250	02685	00568	00063	10953	00014
000000064710015050	17/05/04	5210015050	29/07/97	108.182,18	100,00	68.260,83	3,500	MENS	MB1A	1,000	ANUA	FRCV	29/07/12	99	9,500	02453	00414	00058	21778	00004
000000068210015106	17/05/04	5210015106	9/02/98	65.134,89	100,00	43.343,58	3,250	MENS	MB1A	0,750	ANUA	FRCV	9/02/13	105	9,250	01928	00546	00158	37268	00002
000000072910015387	17/05/04	5210015387	30/03/94	27.057,48	100,00	8.061,42	3,000	SEME	MB1A	0,750	ANUA	FRCV	30/09/06	29	9,000	02243	00805	00140	85773	00002
000000054410015385	17/05/04	5210015385	5/06/99	90.151,82	100,00	46.838,06	4,000	MENS	MHCA	0,000	ANUA	FRCV	5/12/19	187	10,000	00285	00012	00179	1585	00002
000000076210015534	17/05/04	5210015534	29/12/97	60.101,21	100,00	32.519,41	3,250	MENS	MB1A	0,750	ANUA	FRCV	29/12/09	68	9,250	01618	00588	00185	31418	00000
000000059010015588	17/05/04	5210015588	2/12/94	42.070,85	100,00	21.533,19	5,250	FMES	CECA	0,000	ANUA	FRCV	31/12/09	68	11,250	00423	00423	00184	36960	00003
000000054810015827	17/05/04	5210015827	31/03/95	34.257,69	100,00	7.124,48	4,375	TRIM	MB1A	2,000	ANUA	VCCO	31/03/07	35	10,375	01686	00063	00188	4645	00003
000000061110015664	17/05/04	5210015664	8/02/97	93.156,88	100,00	46.233,50	3,375	MENS	MB1A	0,900	ANUA	FRCV	8/02/08	45	9,375	03510	00303	00189	17613	00003
000000028310015743	17/05/04	5210015743	19/10/95	48.080,97	100,00	9.316,98	4,500	FMES	MB1A	2,000	ANUA	FRCV	31/10/05	18	10,500	00326	00152	00082	15638	00004
000000043010015822	17/05/04	5210015822	2/12/97	78.929,55	100,00	52.660,97	5,000	MENS	MB1A	2,500	ANUA	FRCV	2/12/12	103	11,000	00339	00270	00087	13108	00008
000000063510015887	17/05/04	5210015887	19/10/96	78.634,16	100,00	58.803,77	3,250	MENS	MB1A	1,000	ANUA	FRCV	16/10/13	113	9,250	01413	00076	00166	961	00004
000000047910015936	17/05/04	5210015936	21/01/94	18.030,36	100,00	10.525,78	5,250	FMES	CECA	0,000	ANUA	VCCO	31/01/09	57	11,250	01535	00425	00168	34222	00000
000000058710016036	17/05/04	5210016036	26/10/94	48.080,97	100,00	23.918,71	5,250	FMES	CECA	0,000	ANUA	FRCV	31/10/09	66	11,250	01241	00028	00003	2830	00003
000000047910016037	17/05/04	5210016037	21/01/94	18.030,36	100,00	10.525,78	5,250	FMES	CECA	0,000	ANUA	VCCO	31/01/09	57	11,250	01732	00471	00218	40510	00000
000000043110016111	17/05/04	5210016111	26/03/99	48.080,97	100,00	31.154,51	3,500	MENS	MHCA	0,000	ANUA	FRCV	1/04/11	83	9,500	00213	00011	00129	1547	00002
000000061110016121	17/05/04	5210016121	5/10/95	38.847,10	100,00	7.954,52	5,750	FMES	CECA	0,625	ANUA	FRCV	31/10/05	18	11,750	01294	00182	00075	11182	00007
000000058810016148	17/05/04	5210016148	3/02/97	24.040,48	100,00	14.748,91	3,750	MENS	MB1A	1,250	ANUA	FRCV	3/02/12	93	9,750	00405	00048	00179	42	00003
000000081310016187	17/05/04	5210016187	7/09/99	54.899,19	100,00	34.872,28	3,750	MENS	MHCA	0,000	ANUA	FRCV	7/09/09	64	9,750	00587	00000	00130	43830	00002
000000065310016297	17/05/04	5210016297	4/11/99	108.182,18	100,00	83.643,15	3,750	MENS	EU1A	1,250	ANUA	FRCV	4/11/14	126	9,750	01781	00787	00047	30523	00003
000000054410016294	17/05/04	5210016294	1/12/99	24.040,48	100,00	18.487,98	3,500	MENS	MHCA	0,000	ANUA	FRCV	1/07/17	158	9,500	00329	00015	00025	2111	00001
000000051710016304	17/05/04	5210016304	1/12/94	36.060,73	100,00	18.651,25	5,750	FMES	CECA	0,500	ANUA	FRCV	31/12/09	68	11,750	01517	00068	00035	4348	00005
000000064510016307	17/05/04	5210016307	11/04/97	60.101,21	100,00	37.718,27	3,750	MENS	MB1A	1,500	ANUA	FRCV	11/04/12	95	9,750	00320	00020	00074	6824	00008
000000082210016338	17/05/04	5210016338	12/03/96	60.101,21	100,00	26.892,87	4,000	MENS	MB1A	1,500	ANUA	FRCV	12/03/06	46	10,000	00982	00215	00147	24461	00003
000000054110016368	17/05/04	5210016368	14/07/95	36.060,73	100,00	7.729,84	5,625	FMES	CECA	0,625	ANUA	FRCV	31/07/07	39	11,625	00174	00005	00219	849	00001
000000048410016504	17/05/04	5210016504	18/06/93	27.845,54	100,00	14.427,85	18,000	FMES	CECA	1,000	ANUA	VCCO	30/06/08	50	13,000	00814	00024	00068	1697	00000
000000061010016564	17/05/04	5210016564	25/01/95	18.030,36	100,00	9.413,84	6,000	FMES	CECA	0,000	ANUA	FRCV	31/01/10	69	11,000	01061	00018	00095	2003	00000
000000043010016830	17/05/04	5210016830	13/01/98	36.060,73	100,00	11.376,82	4,000	MENS	MB1A	1,500	ANUA	FRCV	13/01/10	68	10,000	01512	00740	00057	82123	00003
000000042210016742	17/05/04	5210016742	3/03/98	108.182,18	100,00	47.708,33	3,500	MENS	MB1A	1,000	ANUA	FRCV	3/03/08	44	9,500	00978	00211	00038	24234	00004
000000065010016794	17/05/04	5210016794	2/04/98	237.399,78	100,00	87.253,84	4,000	MENS	MB1A	1,750	ANUA	FRCV	1/05/10	72	10,000	01544	00230	00138	14791	00003
000000048110017187	17/05/04	5210017187	30/06/99	18.030,36	100,00	13.583,95	3,750	MENS	MHCA	0,000	ANUA	FRCV	1/07/14	122	9,750	01528	00016	00218	1491	00002
000000050010017240	17/05/04	5210017240	24/11/98	21.035,42	100,00	12.904,84	3,875	MENS	MB1A	1,500	ANUA	FRCV	24/11/11	91	9,875	00665	00029	00149	2231	00001
000000061210017289	17/05/04	5210017289	8/07/98	60.101,21	100,00	48.577,38	4,000	MENS	MB1A	1,500	ANUA	FRCV	8/07/18	170	10,000	00236	00018	00137	2319	00005
000000020310017292	17/05/04	5210017292	17/02/94	85.341,72	100,00	29.936,31	6,250	FMES	CECA	0,000	ANUA	FRCV	28/02/09	58	11,250	00325	00055	00045	5408	00003
000000058210017318	17/05/04	5210017318	6/03/98	27.845,54	100,00	14.053,35	3,750	MENS	MB1A	1,500	ANUA	FRCV	6/03/13	106	9,750	00205	00013	00145	708	00003
000000044910017530	17/05/04	5210017530	18/03/99	48.080,97	100,00	28.175,43	3,250	MENS	EB1A	1,000	ANUA	FRCV	18/03/14	118	9,250	02044	00713	00171	45028	00005
000000050210017561	17/05/04	5210017561	7/07/94	36.060,73	100,00	25.151,46	3,500	FMES	MB1A	1,000	ANUA	FRCV	31/07/13	111	9,500	01299	00058	00088	4852	00007
000000076510017675	17/05/04	5210017675	26/01/98	12.020,24	100,00	9.522,44	4,000	MENS	MB1A	1,500	ANUA	FRCV	26/01/18	165	10,000	01507	00648	00186	38133	00000
000000041310017764	17/05/04	5210017764	17/09/97	19.472,79	100,00	8.823,56	4,250	FMES	MB1A	2,000	ANUA	FRCV	30/09/07	41	10,250	05173	00278	00008	14038	00004
000000065510017750	17/05/04	5210017750	22/10/98	60.101,21	100,00	48.464,84	3,000	MENS	MB1A	0,750	ANUA	FRCV	5/11/18	174	9,000	01338	00184	00027	11334	00002
000000068010017782	17/05/04	5210017782	5/06/00	48.080,97	100,00	35.484,06	4,250	MENS	MHCA	0,250	ANUA	FRCV	5/06/12	97	10,250	00778	00148	00108	9650	00005
000000051410017768	17/05/04	5210017768	1/10/96	21.035,42	100,00	6.304,13	3,875	MENS	MB1A	1,750	ANUA	FRCV	1/10/04	29	9,875	01465	00022	00055	293	00004
000000067310017796	17/05/04	5210017796	10/11/97	75.126,51	100,00	49.330,95	3,250	MENS	MB1A	0,750	ANUA	FRCV	30/11/12	103	9,250	03487	00037	00135	4556	00008
000000017810017853	17/05/04	5210017853	24/02/97	78.131,57	100,00	49.972,44	4,500	TRIM	MB1A	2,000	ANUA	FRCV	24/02/12	94	10,500	00902	00058	00014	5258	00007
000000033810017881	17/05/04	5210017881	30/12/91	25.242,51	100,00	8.848,19	9,375	FMES	CECA	1,000	ANUA	VCCO	31/12/08	32	12,375	01569	00393	00225	35377	00005
000000058110017925	17/05/04	5210017925	15/11/96	24.040,48	100,00	14.969,77	4,375	MENS	MB1A	2,000	ANUA	FRCV	15/11/11	91	10,375	01612	00183	00092	19348	00002
000000017510017945	17/05/04	5210017945	14/03/94	192.172,08	100,00	43.819,84	5,250	FMES	CECA	0,000	ANUA	VCCO	30/04/09	60	11,250	01626	00042	00027	4788	00002
000000082110017945	17/05/04	5210017945	17/04/98	182.273,27	100,00	127.929,63	3,250	MENS	MB1A	1,000	ANUA	FRCV	17/04/18	187	9,250	01897	00518	00148	35952	00003
000000047610017977	17/05/04	5210017977	29/01/99	12.020,24	100,00	8.774,84	3,250	FMES	MHCA	0,000	ANUA	FRCV	31/01/14	117	9,250	02196	00054	00116	200	00007
000000068710018080	17/05/04	5210018080	1/06/98	111.187,24	100,00	52.234,93	3,750	MENS	MB1A	1,250	ANUA	FRCV	1/06/04	49	9,750	02294	00659	00089	25614	00006
000000054810018181	17/05/04	5210018181	15/03/94	30.050,61	100,00	17.959,70	5,250	FMES	CECA	0,000	ANUA	VCCO	31/03/09	58	11,250	00245	00016	00105	2319	00003
000000021710018248	17/05/04	5210018248	30/11/95	240.404,84	100,00	139.742,29	3,500	FMES	MB1A	1,000	ANUA	FRCV	30/11/10	79	9,500	00783	00036	00017	2185	00005
000000087810018250	17/05/04	5210018250	5/03/99	30.050,61	100,00	19.308,34	3,500	MENS	MHCA	0,000	ANUA	FRCV	5/03/11	82	9,500	02768	00055	00158	1916	00004
000000065310018297	17/05/04	5210018297	9/02/00	57.096,15	100,00	44.808,66	3,500	MENS	EU1A	1,000	ANUA	FRCV	9/02/15	129	9,500	00000	00000	00013	1	00007
000000059810018402	17/05/04	5210018402	13/06/94	33.055,67	100,00	22.848,13	5,250	FMES	CECA	0,000	ANUA	FRCV	30/06/14	125	11,250	00455	00455	00182	14696N	00005
000000018410018455	17/05/04	5210018455	27/12/94	24.040,48	100,00	12.123,08	4,500	FMES	MB1A	2,000	ANUA	FRCV	31/12/09	68	10,500	01155	00430	00063	35044	00006
000000045510018529	17/05/04	5210018529	17/06/94	21.035,42	100,00	14.818,72	4,000	MENS	MHCA	0,000	ANUA	FRCV	17/06/13	109	10,000	00234	00013	00053	6796	00002
000000086810018556	17/05/04	5210018556	11/11/92	17.549,55	100,00	8.303,56	8,750	FMES	CECA	1,000	ANUA	VCCO	30/11/07	43	12,750	01424	00003	00174	308	00002
000000048710018730	17/05/04	5210018730	12/12/96	30.050,61	100,00	8.339,43	4,375	FMES	MB1A	2,000	ANUA	FRCV	31/12/06	32	10,375	00840	00112	00180	9763	00003
000000081210018808	17/05/04	5210018808	26/11/98	39.065,79	100,00	23.602,24	3,500	MENS	MHCA	0,000	ANUA	FRCV	26/07/13	111	9,500	00487	00028	00113	2367	00004
000000081310018868	17/05/04	5210018868	23/12/97	48.080,97	100,00	19.683,63	3,500	FMES	MB1A	1,000	ANUA	FRCV	31/10/07	42	9,500	03692	00634	00060	34126	00004

146

RELACION DE PRESTAMOS HIPOTECARIOS Y CERTIFICADOS DE TRANSMISIÓN DE HIPOTECA EMITIDOS PARA
LA CONSTITUCION DEL FONDO DE TITULIZACION DE ACTIVOS: MBS BANCAJA 1 FONDO DE TITULIZACION DE ACTIVOS
POR CAJA DE AHORROS DE VALENCIA, CASTELLON Y ALICANTE, BANCAJA

FECHA DE EMISIÓN : 17/05/2004

NOTARIA DE D. ROBERTO PAREJO GAMIR MADRID

NUMERO CERTIFICADO (1)	FECHA EMISION (2)	PRESTAMO HIPOTECARIO (3)	FECHA ESCRITURA (4)	CAPITAL INICIAL (5)	% PARTI. (6)	CAPITAL VIVO (7)	TIPO DE INTERES (8)	PER. LIQ. (9)	INDICE (10)	MARGEN S/INDI. (11)	PER. REV. (12)	[illegible] (13)	FECHA VTO. [illegible] (14)	[illegible] (15)	[illegible] (16)	[illegible] (17)	[illegible] (18)	[illegible]DUO (19)	NUMER FINCA (22)	NUMER INSC. (21)
000000032710019958	17/05/04	5210019958	15/07/94	39.065,79	100,00	24.351,14	5,000	FMES	CECA	0,000	ANUA	VCCO	[illegible]	[illegible]	[illegible]	[illegible]	[illegible]	00041	4231	00002
000000084310019045	17/05/04	5210019045	20/04/99	164.313,75	100,00	137.476,27	3,000	MENS	EB1A	0,750	ANUA	FRCV	[illegible]	[illegible]	[illegible]	02373	[illegible]	04414	44414	00004
000000078110019060	17/05/04	5210019060	17/06/99	37.863,78	100,00	28.735,13	4,250	MENS	MHCA	0,250	ANUA	FRCV	17/06/14	[illegible]	[illegible]	01595	[illegible]	00115	25079	00008
000000055410019133	17/05/04	5210019133	10/12/93	30.050,61	100,00	6.765,53	4,150	FMES	CECA	0,000	ANUA	VCCO	10/11/08	[illegible]	11,150	[illegible]	[illegible]	00129	5045	00002
000000084810019148	17/05/04	5210019148	22/04/99	72.934,81	100,00	42.470,80	3,750	MENS	MHCA	0,000	ANUA	FRCV	[illegible]	60	9,750	[illegible]	[illegible]	00130	44063	00004
000000060710019149	17/05/04	5210019149	30/07/99	36.060,73	100,00	21.614,82	3,500	MENS	EB1A	1,000	ANUA	FRCV	[illegible]	63	[illegible]	[illegible]	00275	00100	13825	00004
000000021310019222	17/05/04	5210019222	25/09/92	18.030,36	100,00	7.271,84	10,750	FMES	CECA	1,000	ANUA	VCCO	[illegible]	[illegible]	[illegible]	[illegible]	00048	00111	4321	00002
000000067710019303	17/05/04	5210019303	19/07/99	60.101,21	100,00	53.423,16	3,500	MENS	EB1A	1,000	ANUA	FRCV	[illegible]	243	[illegible]	[illegible]	00177	00056	16790	00000
000000051410019307	17/05/04	5210019307	22/07/97	25.247,57	100,00	10.747,11	3,750	MENS	MB1A	1,250	ANUA	FRCV	22/07/07	[illegible]	[illegible]	01261	00053	00218	5081	00004
000000015110019309	17/05/04	5210019309	30/06/95	21.035,42	100,00	11.351,48	4,375	FMES	MB1A	2,000	ANUA	FRCV	30/06/10	74	10,375	01364	00020	00030	1331	00004
000000083610019415	17/05/04	5210019415	9/02/98	47.594,68	100,00	23.764,11	3,250	MENS	MB1A	0,750	ANUA	FRCV	30/01/09	57	9,250	01598	00672	00184	24738	00008
000000058210019439	17/05/04	5210019439	14/10/98	45.075,91	100,00	32.122,82	3,500	MENS	MHCA	0,000	ANUA	FRCV	14/10/13	113	9,500	00118	00008	00244	1428	00004
000000084110019474	17/05/04	5210019474	28/01/99	42.070,85	100,00	30.474,48	3,250	MENS	EB1A	0,750	ANUA	FRCV	1/02/14	117	9,250	00123	00123	00018	9982	00008
000000020010019487	17/05/04	5210019487	24/12/96	21.035,42	100,00	5.852,55	3,875	MENS	MB1A	1,500	ANUA	FRCV	24/12/06	32	9,875	00614	00030	00115	3587	00004
000000017210019535	17/05/04	5210019535	21/06/95	30.050,61	100,00	10.492,85	4,375	FMES	MB1A	2,000	ANUA	FRCV	30/06/07	38	10,375	01115	00291	00078	33248	00002
000000084410019667	17/05/04	5210019667	8/10/99	39.065,79	100,00	35.109,30	3,500	MENS	MHCA	0,000	ANUA	FRCV	5/11/24	246	9,500	01301	00565	00036	9341	00003
000000019110019741	17/05/04	5210019741	3/05/94	48.080,97	100,00	29.353,10	5,250	FMES	CECA	0,000	ANUA	VCCO	31/05/09	61	11,250	00721	00037	00005	3090	00007
000000082210019772	17/05/04	5210019772	1/07/98	42.070,85	100,00	17.993,85	3,250	MENS	MB1A	0,750	ANUA	FRCV	1/07/16	170	9,250	00820	00053	00020	7447	00004
000000050910019818	17/05/04	5210019818	12/12/94	18.227,33	100,00	8.322,17	5,250	FMES	CECA	0,000	ANUA	FRCV	31/12/09	68	11,250	00550	00550	00213	18206	00005
000000020010019891	17/05/04	5210019891	14/02/97	91.173,54	100,00	50.026,01	3,750	MENS	MB1A	1,250	ANUA	FRCV	1/07/10	74	9,750	00008	00008	00143	779	00001
000000023710019979	17/05/04	5210019979	30/01/96	120.202,42	100,00	93.980,15	3,500	FMES	MB1A	0,900	ANUA	FRCV	31/01/18	165	9,500	01450	00451	00014	30618	00003
000000008010020087	17/05/04	5210020087	10/11/92	84.141,69	100,00	40.248,37	6,000	FMES	CECA	1,000	ANUA	VCCO	30/11/07	43	9,000	01567	00219	00130	8748	00004
000000054010020100	17/05/04	5210020100	10/06/98	27.045,54	100,00	22.849,82	3,750	MENS	MHCA	0,000	ANUA	FRCV	15/09/19	184	9,750	00215	00008	00192	1304	00000
000000087710020111	17/05/04	5210020111	22/09/99	36.060,73	100,00	27.735,83	3,750	MENS	MHCA	0,000	ANUA	FRCV	22/09/14	125	9,750	02173	00055	00211	4541	00000
000000082710020173	17/05/04	5210020173	1/06/98	72.121,45	100,00	20.106,01	3,875	MENS	MB1A	1,500	ANUA	FRCV	1/06/08	27	9,875	00201	00030	00150	6271	00001
000000084710020205	17/05/04	5210020205	29/04/99	120.202,42	100,00	87.665,82	3,750	MENS	EB1A	1,500	ANUA	FRCV	5/05/09	60	9,750	02611	00972	00219	69054	00002
000000081110020213	17/05/04	5210020213	4/05/98	31.879,30	100,00	7.500,23	3,250	MENS	MB1A	1,000	ANUA	FRCV	4/12/05	19	9,250	02472	00405	00133	14028	00005
000000055410020244	17/05/04	5210020244	7/03/94	16.227,33	100,00	9.893,68	5,250	FMES	CECA	0,000	ANUA	VCCO	31/03/09	58	11,250	00185	00038	00096	2297	00005
000000067810020322	17/05/04	5210020322	11/06/94	36.060,73	100,00	26.260,30	4,000	MENS	MHCA	0,000	ANUA	FRCV	11/06/13	109	10,000	00537	00013	00007	1577	00003
000000073310020471	17/05/04	5210020471	23/12/97	21.035,42	100,00	8.832,30	3,250	MENS	MB1A	0,600	ANUA	FRCV	23/12/07	44	9,250	00568	00055	00019	4583	00001
000000087510020493	17/05/04	5210020493	1/02/99	30.050,61	100,00	18.148,78	3,500	MENS	MHCA	0,000	ANUA	FRCV	1/02/09	57	9,500	02184	00041	00007	3196	00002
000000087310020527	17/05/04	5210020527	25/11/97	132.222,66	100,00	56.082,86	4,000	MENS	MB1A	1,500	ANUA	FRCV	25/11/07	43	10,000	03343	00070	00145	4231	00008
000000020310020528	17/05/04	5210020528	1/02/94	78.131,57	100,00	23.194,21	5,250	FMES	CECA	0,000	ANUA	VCCO	24/02/06	22	11,250	01178	00350	00187	30044	00004
000000065010020535	17/05/04	5210020535	1/04/99	360.607,26	100,00	199.314,83	3,500	MENS	EB1A	1,250	ANUA	FRCV	1/04/09	59	9,500	01190	00265	00204	18938	00004
000000015110020622	17/05/04	5210020622	21/06/95	25.242,51	100,00	13.797,25	4,500	FMES	MB1A	2,000	ANUA	FRCV	31/06/10	76	10,500	00730	00029	00029	451	00008
000000020610020674	17/05/04	5210020674	31/07/92	52.588,56	100,00	23.570,80	5,900	FMES	CECA	1,000	ANUA	VCCO	31/07/07	39	8,900	01111	00049	00002	5637	00005
000000087710020818	17/05/04	5210020818	30/11/99	48.080,97	100,00	37.543,40	3,500	FMES	MHCA	0,000	ANUA	FRCV	30/11/14	127	9,500	00377	00008	00135	700	00000
000000087110020861	17/05/04	5210020861	17/05/00	84.141,69	100,00	78.230,58	4,250	MENS	MHCA	0,000	ANUA	FRCV	17/05/21	204	10,250	01807	00014	00007	1244	00000
000000082910020863	17/05/04	5210020863	25/09/98	84.141,69	100,00	59.717,83	3,250	MENS	MB1A	1,000	ANUA	FRCV	25/09/13	113	9,250	01735	00272	00067	17220	00004
000000055610020951	17/05/04	5210020951	3/06/94	15.025,30	100,00	9.270,30	5,250	FMES	CECA	0,000	ANUA	VCCO	30/06/09	62	11,250	00251	00048	00065	512	00008
000000022810021092	17/05/04	5210021092	27/07/95	66.111,33	100,00	37.096,34	5,125	TRIM	CECA	0,000	ANUA	FRCV	30/09/10	77	11,125	01877	00082	00155	7135	00002
000000028610021120	17/05/04	5210021120	21/11/91	42.070,85	100,00	11.121,82	5,500	TRIM	CECA	1,000	ANUA	VCCO	31/12/06	32	8,500	01975	00682	00001	6406	00009
000000067610021130	17/05/04	5210021130	15/09/98	90.151,82	100,00	81.892,53	3,750	MENS	MHCA	0,000	ANUA	FRCV	15/09/13	112	9,750	01732	00023	00044	36	00007
000000040710021424	17/05/04	5210021424	26/10/92	22.237,45	100,00	10.450,19	7,000	FMES	CECA	1,000	ANUA	VCCO	31/10/07	42	10,000	00291	00022	00061	2640	00003
000000017210021453	17/05/04	5210021453	26/10/95	69.116,39	100,00	26.001,80	4,500	FMES	MB1A	2,000	ANUA	FRCV	31/10/07	42	10,500	00001	00001	00001	35782	00002
000000066210021469	17/05/04	5210021469	4/11/98	25.247,57	100,00	14.424,35	3,500	MENS	MB1A	1,000	ANUA	FRCV	4/11/08	54	9,500	01885	00190	00060	13121	00003
000000078310021493	17/05/04	5210021493	30/03/98	34.558,20	100,00	23.355,22	3,250	FMES	MB1A	1,000	ANUA	FRCV	31/03/13	107	9,250	01447	00401	00039	33715	00000
000000075510021517	17/05/04	5210021517	3/04/98	84.141,69	100,00	29.365,51	3,750	MENS	MB1A	1,500	ANUA	FRCV	3/11/07	42	9,750	01212	00073	00197	5754	00000
000000048010021518	17/05/04	5210021518	3/06/93	15.025,30	100,00	8.238,71	9,375	FMES	CECA	0,000	ANUA	VCCO	31/06/08	52	15,375	02466	01538	00187	65640	00004
000000067210021577	17/05/04	5210021577	13/12/96	47.179,45	100,00	7.361,11	4,000	MENS	MB1A	1,500	ANUA	FRCV	13/12/06	31	10,000	01265	00117	00219	4404	00003
000000068210021671	17/05/04	5210021671	29/10/98	48.681,98	100,00	6.843,07	3,500	FMES	MB1A	1,000	ANUA	FRCV	30/06/08	53	9,500	01904	00238	00048	10008	00003
000000053610021689	17/05/04	5210021689	15/12/99	30.050,61	100,00	23.448,74	3,500	MENS	MHCA	0,000	ANUA	FRCV	10/12/14	127	9,500	01302	00029	00132	3318	00001
000000057810021712	17/05/04	5210021712	21/05/96	18.030,36	100,00	12.877,80	4,750	MENS	MB1A	2,000	ANUA	FRCV	21/05/13	109	10,750	00666	00040	00125	3001	00002
000000014510021762	17/05/04	5210021762	24/06/93	18.227,33	100,00	8.857,52	8,500	FMES	CECA	0,000	ANUA	VCCO	30/06/08	50	14,500	01535	00071	00204	3608	00005
000000016710021794	17/05/04	5210021794	28/07/92	18.828,34	100,00	7.478,83	8,500	FMES	CECA	1,000	ANUA	VCCO	31/07/07	39	11,500	00604	00051	00040	2317	00006
000000067210021880	17/05/04	5210021880	5/12/96	22.838,46	100,00	7.493,11	4,375	MENS	MB1A	2,000	ANUA	FRCV	5/12/06	31	10,375	01611	00026	00111	2571	00004
000000043610021968	17/05/04	5210021968	23/12/93	15.776,57	100,00	9.101,66	6,000	FMES	CECA	0,000	ANUA	VCCO	31/12/08	56	14,000	00526	00526	00003	3061	00007
000000053810021983	17/05/04	5210021983	26/02/98	60.101,21	100,00	47.263,86	3,500	MENS	MHCA	0,000	ANUA	FRCV	25/02/18	166	9,500	00291	00039	00115	842	00005
000000018810022032	17/05/04	5210022032	29/12/94	30.050,61	100,00	9.814,04	4,500	FMES	MB1A	2,000	ANUA	FRCV	31/12/06	32	10,500	01694	00076	00057	7924	00005
000000018410022061	17/05/04	5210022061	6/07/95	24.040,48	100,00	8.751,30	5,625	FMES	CECA	0,625	ANUA	FRCV	31/07/07	39	11,625	01277	00057	00176	1955	00000
000000056810022115	17/05/04	5210022115	27/08/99	72.121,45	100,00	43.133,52	4,000	MENS	MHCA	0,250	ANUA	FRCV	27/06/09	64	10,000	00347	00171	00071	18368	00015
000000018810022133	17/05/04	5210022133	29/12/94	19.232,39	100,00	5.773,50	4,500	FMES	MB1A	2,000	ANUA	FRCV	31/12/06	32	10,500	01896	00076	00023	4478	00004
000000015310022155	17/05/04	5210022155	24/07/92	15.025,30	100,00	6.077,33	9,750	FMES	CECA	1,000	ANUA	VCCO	31/07/07	39	12,750	01215	00051	00056	40210P	00004
000000073310022188	17/05/04	5210022188	10/03/98	300.506,05	100,00	132.581,14	3,500	MENS	MB1A	1,000	ANUA	FRCV	10/03/06	46	9,500	01750	00029	00018	2683	00003
000000085210022221	17/05/04	5210022221	17/09/98	21.035,42	100,00	18.825,37	3,250	MENS	MB1A	0,750	ANUA	FRCV	17/09/18	172	9,250	00000	01315	00090	37941	00008
000000087110022226	17/05/04	5210022226	25/01/99	240.404,84	100,00	117.801,30	3,500	SEME	EB1A	1,000	ANUA	FRCV	25/01/14	117	9,500	00604	00425	00050	5960	00018
000000058210022368	17/05/04	5210022368	3/06/99	87.144,76	100,00	73.012,35	3,000	MENS	EB1A	0,900	ANUA	FRCV	3/04/19	183	9,000	00181	00012	00146	2613	00004
000000061810022462	17/05/04	5210022462	24/06/99	66.111,33	100,00	46.145,83	3,750	MENS	EB1A	1,500	ANUA	FRCV	24/06/09	65	9,750	00465	00030	00178	4455	00003
000000060710022482	17/05/04	5210022482	19/10/95	104.182,16	100,00	78.468,79	3,375	FMES	MB1A	1,000	ANUA	FRCV	31/10/15	130	9,375	02329	00778	00014	57402	00002
000000068110022491	17/05/04	5210022491	30/06/94	53.490,08	100,00	29.400,35	4,375	TRIM	MB1A	2,000	ANUA	VCCO	30/06/06	29	7,375	01464	00063	00127	4634	00003
000000023610022596	17/05/04	5210022596	5/11/92	24.040,48	100,00	11.496,78	6,250	FMES	CECA	1,000	ANUA	VCCO	30/11/07	43	9,250	01445	00073	00141	6561	00008
000000081110022603	17/05/04	5210022603	26/02/97	38.351,47	100,00	22.214,80	3,500	MENS	MB1A	1,000	ANUA	FRCV	26/02/12	94	9,500	00298	00045	00007	7164	00002
000000073710022632	17/05/04	5210022632	26/05/97	42.070,85	100,00	21.203,72	4,250	MENS	MB1A	1,500	ANUA	FRCV	26/05/09	61	10,250	00627	00238	00187	15424	00000
000000051710022687	17/05/04	5210022687	6/06/98	42.070,85	100,00	30.645,77	3,750	MENS	MB1A	1,250	ANUA	FRCV	6/06/18	145	9,750	01546	00281	00168	12472	00004
000000076210022709	17/05/04	5210022709	27/04/98	74.525,50	100,00	46.800,82	3,000	MENS	MB1A	0,750	ANUA	FRCV	27/06/12	98	9,000	00481	00481	00222	51827	00007
000000018710022728	17/05/04	5210022728	13/05/99	60.101,21	100,00	44.795,16	3,500	MENS	MHCA	0,000	ANUA	FRCV	13/05/14	120	9,500	00181	00018	00019	1407	00000
000000055410022769	17/05/04	5210022769	24/06/94	24.040,48	100,00	14.675,51	5,250	FMES	CECA	0,000	ANUA	VCCO	31/05/09	61	11,250	00190	00039	00144	7218	00003
000000083610022849	17/05/04	5210022849	17/02/98	83.190,08	100,00	63.827,77	3,500	MENS	MB1A	1,000	ANUA	FRCV	14/09/20	196	9,500	02331	00238	00201	10761	00017
000000021310022858	17/05/04	5210022858	11/06/93	24.040,48	100,00	12.824,84	8,375	FMES	CECA	0,000	ANUA	VCCO	30/06/08	50	14,375	00549	00018	00181	2061	00007
000000014410022864	17/05/04	5210022864	11/01/94	27.846,56	100,00	18.130,56	5,250	FMES	CECA	0,000	ANUA	VCCO	31/01/09	57	11,250	00420	00080	00135	8478	00001
000000082910022881	17/05/04	5210022881	3/10/98	84.141,69	100,00	51.325,85	4,125	MENS	MB1A	2,000	ANUA	FRCV	3/10/11	88	10,125	00712	00013	00178	435	00435
000000085810022959	17/05/04	5210022959	8/02/00	51.686,83	100,00	46.871,78	3,500	FMES	MB1A	1,000	ANUA	FRCV	31/01/15	129	9,500	01544	00667	00043	44889	00000
000000080910022987	17/05/04	5210022987	21/02/98	45.075,91	100,00	18.132,82	4,000	MENS	MB1A	1,500	ANUA	FRCV	21/02/06	46	10,000	00738	00040	00201	3553	00002
000000057210023068	17/05/04	5210023068	9/06/95	42.070,85	100,00	30.965,12	5,500	FMES	CECA	0,625	ANUA	FRCV	30/06/15	134	11,500	00725	00053	00065	4445	00008
000000084710023134	17/05/04	5210023134	2/03/00	91.804,60	100,00	73.551,18	3,750	MENS	MHCA	0,250	ANUA	FRCV	2/03/15	130	8,750	00785	00132	00013	9640	00003
000000087810023251	17/05/04	5210023251	16/11/98	22.834,46	100,00	16.470,91	3,500	MENS	MHCA	0,000	ANUA	FRCV	16/11/13	114	9,500	01732	00023	00136	2323	00004
000000045210023333	17/05/04	5210023333	25/01/99	61.744,31	100,00	14.367,79	3,250	MENS	MSOM	1,000	TRIM	FRCV	29/06/08	25	9,250	01644	00472	00048	10701	00001
000000084710023357	17/05/04	5210023357	27/12/96	33.056,67	100,00	20.299,54	3,875	MENS	MB1A	1,500	ANUA	FRCV	27/12/11	92	9,875	02041	00520	00048	23001	00005
000000076810023384	17/05/04	5210023384	15/03/00	84.141,69	100,00	76.256,48	3,250	MENS	EU1A	1,000	ANUA	FRCV	15/03/25	250	9,250	01395	00180	00040	11526	00003
000000062910023413	17/05/04	5210023413	15/02/99	90.151,82	100,00	66.330,78	3,750	MENS	EB1A	1,250	ANUA	FRCV	19/02/14	118	9,750	01350	00026	00008	2503	00003
000000018710023435	17/05/04	5210023435	30/07/99	12.020,24	100,00	6.003,83	3,500	MENS	EB1A	1,000	ANUA	FRCV	30/12/12	104	9,500	02046	00157	00028	12262	00002
000000018810023538	17/05/04	5210023538	9/01/97	24.040,44	100,00	7.481,31	4,500	MENS	MB1A	2,000	ANUA	FRCV	9/01/07	32	10,500	00639	00016	00183	1869	00000
000000065010023666	17/05/04	5210023666	11/01/00	40.189,84	100,00	31.355,13	3,500	FMES	MB1A	1,000	ANUA	FRCV	31/12/14	126	9,500	01544	00667	00018	44849	00003
000000065610023787	17/05/04	5210023787	11/01/00	48.080,97	100,00	37.611,65	3,500	FMES	MB1A	1,000	ANUA	FRCV	31/12/14	126	9,500	01544	00667	00021	44855	00003
000000064410023788	17/05/04	5210023788	29/06/94	20.734,92	100,00	12.825,33	5,250	FMES	CECA	0,000	ANUA	VCCO	30/06/09	62	11,250	00302	00094	00221	8317	00008
000000065010023969	17/05/04	5210023969	10/01/00	30.050,61	100,00	13.860,95	3,500	FMES	MB1A	1,000	ANUA	FRCV	31/12/14	129	9,500	01544	00667	00028	44865	00003
000000054610023996	17/05/04	5210023996	9/07/93	33.656,68	100,00	18.833,32	5,200	TRIM	CECA	0,000	ANUA	VCCO	30/09/08	53	11,200	02937	00466	00094	44896	00002
000000053110024041	17/05/04	5210024041	26/05/98	45.075,91	100,00	31.351,65	4,250	MENS	MHCA	0,000	ANUA	FRCV	25/05/13	109	10,250	00327	00058	00189	1158	00002
000000018610024112	17/05/04	5210024112	29/06/94	90.151,82	100,00	72.831,10	5,250	SEME	CECA	0,000	ANUA	VCCO	30/06/14	122	11,250	00691	00051	00035	5108	00005
000000087510024234	17/05/04	5210024234	31/03/99	112.239,61	100,00	83.396,22	3,500	FMES	MHCA	0,000	ANUA	FRCV	31/03/13	179	9,500	02187	00040	00052	2456	00010
000000085210024241	17/05/04	5210024241	27/10/98	45.075,91	100,00	27.496,04	3,000	MENS	MB1A	0,750	ANUA	FRCV	27/10/10	78	9,000	02194	00228	00083	12568	00007
000000065010024373	17/05/04	5210024373	18/01/00	37.689,47	100,00	11.778,43	3,500	FMES	MB1A	1,000	ANUA	FRCV	31/12/07	44	9,500	01544	00667	00022	44857	00003
000000061810024522	17/05/04	5210024522	14/05/97	36.060,73	100,00	13.212,86	4,250	MENS	MB1A	2,000	ANUA	FRCV	14/05/07	36	10,250	00294	00045	00140	6152	00004
000000060910024524	17/05/04	5210024524	11/02/99	150.253,03	100,00	104.205,79	3,750	MENS	EB1A	1,250	ANUA	FRCV	11/02/14	117	9,750	01458	00589	00130	44703	00003
000000063810024557	17/05/04	5210024557	27/04/99	79.634,45	100,00	50.853,78	3,750	MENS	EB1A	1,500	ANUA	FRCV	27/04/14	120	9,750	00442	00066	00211	8253	00000
000000051110024559	17/05/04	5210024559	21/05/99	54.091,09	100,00	41.183,14	4,250	TRIM	MHCA	0,000	ANUA	FRCV	21/05/14	121	10,250	01524	00025	00186	2152	00003
000000074310024837	17/05/04	5210024837	1/07/99	33.055,67	100,00	18.118,27	4,000	MENS	MHCA	0,000	ANUA	FRCV	1/07/09	62	10,000	02906	01178	00106	56512	00003
000000014810024846	17/05/04	5210024846	3/03/94	21.635,42	100,00	12.636,54	5,250	TRIM	CECA	0,000	ANUA	VCCO	31/03/09	59	11,250	01283	00061	00167	4778	00002
000000058110024710	17/05/04	5210024710	5/02/97	37.262,75	100,00	23.535,95	4,500	MENS	MB1A	2,000	ANUA	FRCV	29/02/12	94	10,500	00285	00006	00060	29	00007
000000023510024914	17/05/04	5210024914	21/07/94	51.066,03	100,00	18.837,80	6,000	FMES	CECA	0,000	ANUA	VCCO	31/07/08	27	11,000	00573	00024	00053	2729	00000
000000053810024918	17/05/04	5210024918	1/04/99	150.253,03	100,00	125.268,80	3,500	TRIM	MHCA	0,000	ANUA	FRCV	1/04/19	179	9,500	00217	00045	00092	7969	00000
000000042710024973	17/05/04	5210024973	18/10/93	30.050,61	100,00	16.913,11	5,700	FMES	CECA	0,000	ANUA	VCCO	31/10/08	54	11,700	00708	00078	00158	6277	00002
000000065010024979	17/05/04	5210024979	14/01/00	44.661,21	100,00	34.643,07	3,500	FMES	MB1A	1,000	ANUA	FRCV	31/12/14	128	9,500	01544	00667	00013	44839	00003
000000063310024992	17/05/04	5210024992	16/07/98	54.091,09	100,00	29.182,93	4,000	MENS	MB1A	1,500	ANUA	FRCV	15/07/21	207	10,000	00341	00031	00019	4251	00002
000000018810025053	17/05/04	5210025053	25/03/97	18.030,36	100,00	6.565,78	5,250	MENS	CECA	0,625	ANUA	FRCV	25/03/07	35	11,250	01250	00028	00083	3138	00003
000000017810025129	17/05/04	5210025129	19/02/93	27.045,54	100,00	16.308,80	3,750	MENS	MB1A	1,250	ANUA	FRCV	19/02/13	106	9,750	00489	00119	00230	13238	00008
000000045210025150	17/05/04	5210025150	18/11/98	52.889,07	100,00	37.782,84	3,500	MENS	MB1A	1,000	ANUA	FRCV	18/11/13	114	9,500	02238	00296	00052	17148	00005
000000065010025181	17/05/04	5210025181	10/01/00	41.481,86	100,00	32.383,20	3,500	FMES	MB1A	1,000	ANUA	FRCV	31/12/14	128	9,500	01544	00667	00018	44833	00003
000000066510025237	17/05/04	5210025237	7/09/99	36.060,73	100,00	21.507,80	3,500	MENS	EB1A	1,250	ANUA	FRCV	7/09/09	64	9,500	00965	00032	00016	2452	00005
000000075110025318	17/05/04	5210025318	16/05/97	30.090,90	100,00	8.795,84	3,250	TRIM	MB1A	0,500	ANUA	FRCV	16/05/07	36	9,250	01847	00064	00032	4677	00004
000000041410025342	17/05/04	5210025342	17/04/00	59.449,10	100,00	54.226,93	3,750	MENS	MHCA	0,250	ANUA	FRCV	17/04/25	251	8,750	01726	00093	00183	3619	00001
000000054210025379	17/05/04	5210025379	6/03/97	36.060,73	100,00	27.530,85	4,250	MENS	MB1A	1,750	ANUA	FRCV	6/03/17	154	10,250	00248	00050	00043	2567	00005
000000057410025413	17/05/04	5210025413	30/05/94	24.040,48	100,00	14.075,51	5,250	FMES	CECA	0,000	ANUA	VCCO	31/05/08	61	11,250	00992	00348	00064	37352	00003
000000063810025475	17/05/04	5210025475	8/07/98	58.298,17	100,00	27.865,09	3,500	MENS	MB1A	1,000	ANUA	FRCV	8/07/08	50	9,500	01847	00165	00193	15778	00001
000000064810025584	17/05/04	5210025584	29/07/94	24.040,48	100,00	14.964,46	5,000	FMES	CECA	0,000	ANUA	VCCO	31/07/09	63	11,000	00614	00024	00187	1611	00004
000000084710025611	17/05/04	5210025611	26/10/98	69.567,20	100,00	50.836,59	4,250	MENS	MHCA	0,750	ANUA	FRCV	5/11/13	114	10,250	01876	00036	00113	3675	00004
000000006710025612	17/05/04	5210025612	23/02/93	72.121,45	100,00	36.247,88	5,250	FMES	CECA	1,000	ANUA	VCCO	29/02/08	46	8,250	02310	00641	00079	45095	00004
000000054710025621	17/05/04	5210025621	11/03/97	18.232,39	100,00	12.122,81	4,000	FMES	MB1A	1,750	ANUA	FRCV	31/03/12	95	10,000	00694	00103	00158	7064	00008
000000065510025668	17/05/04	5210025668	31/01/00	45.076,92	100,00	35.924,81	3,500	FMES	MB1A	1,000	ANUA	FRCV	31/01/15	129	9,500	01544	00667	00005	44847	00003
000000022110025678	17/05/04	5210025678	30/11/92	19.042,64	100,00	8.633,94	9,000	FMES	CECA	1,000	ANUA	VCCO	30/04/07	38	12,000	02419	00494	00071	46320	00001
000000056610026030	17/05/04	5210026030	1/07/97	18.030,36	100,00	11.502,21	3,250	TRIM	MB1A	0,850	ANUA	FRCV	30/06/12	94	9,250	01931	00327	00061	25204	00002
000000023310026108	17/05/04	5210026108	17/03/98	45.075,91	100,00	8.242,36	4,250	MENS	MB1A	2,000	ANUA	FRCV	17/03/13	106	10,250	01334	00017	00179	3374	00002
000000045110026125	17/05/04	5210026125	24/11/98	49.282,99	100,00	40.547,36	3,750	MENS	MHCA	0,250	ANUA	FRCV	1/12/16	175	9,750	00308	00005	00218	682	00005
000000061610026138	17/05/04	5210026138	21/11/97	36.060,73	100,00	26.102,30	3,750	MENS	MB1A	1,250	ANUA	FRCV	21/11/12	103	9,750	00313	00046	00163	8050	00004
000000044110026173	17/05/04	5210026173	30/05/94	30.050,61	100,00	18.348,65	5,250	FMES	CECA	0,000	ANUA	VCCO	31/05/09	61	11,250	00578	00006	00053	40568	00004
000000056610026232	17/05/04	5210026232	27/06/97	57.097,15	100,00	13.383,91	3,250	TRIM	MB1A	0,850	ANUA	FRCV	30/06/12	94	9,250	01931	00327	00078	25209	00002
000000056610026434	17/05/04	5210026434	1/07/97	44.060,97	100,00	26.434,54	3,250	TRIM	MB1A	0,850	ANUA	FRCV	30/06/12	94	9,250	01931	00327	00013	25184	00002
000000021110026476	17/05/04	5210026476	26/04/94	132.222,66	100,00	80.209,56	6,250	FMES	CECA	0,000	ANUA	VCCO	30/04/09	60	11,250	01283	00403	00183	29428	00008
000000065210026494	17/05/04	5210026494	11/01/00	45.076,92	100,00	35.836,06	3,500	FMES	MB1A	1,000	ANUA	FRCV	31/12/14	126	9,500	01544	00667	00018	43845	00003

RELACION DE PRESTAMOS HIPOTECARIOS Y CERTIFICADOS DE TRANSMISIÓN DE HIPOTECA EMITIDOS PARA
LA CONSTITUCION DEL FONDO DE TITULIZACION DE ACTIVOS MBS BANCAJA I FONDO DE TITULIZACION DE ACTIVOS
POR CAJA DE AHORROS DE VALENCIA, CASTELLON Y ALICANTE, BANCAJA

FECHA DE EMISIÓN : 17/05/2004

NUMERO CERTIFICADO (1)	FECHA EMISION (2)	PRESTAMO HIPOTECARIO (3)	FECHA ESCRITURA (4)	CAPITAL INICIAL (5)	% PARTI. (6)	CAPITAL VIVO (7)	TIPO DE INTERES (8)	PER. LIQ. (9)	IND ICE (10)	MARGEN S-INDI. (11)	PER. REVI. (12)	SMA AMORT. (13)	FECHA DE VTO. PTMO. (14)	PLZ (15)	% DEMORA (16)	TOMO (17)	LIBRO (18)	FOLIO (19)	NUMER FINCA (20)	NUMER. INSC. (21)
000000543110026508	17/05/04	5210026508	13/10/94	24.040,48	100,00	8.011,66	5,250	FMES	CECA	0,000	ANUA	FRCV	31/10/06	30	11,250	01574	00392	00096	27065	00004
000000531110026558	17/05/04	5210026558	10/05/99	48.080,97	100,00	40.873,43	3,500	MENS	MHCA	0,000	ANUA	FRCV	10/05/19	180	9,500	00250	00250	00134	22319	00005
000000566110026737	17/05/04	5210026737	7/07/97	21.836,44	100,00	13.802,83	3,250	TRIM	MBIA	0,850	ANUA	FRCV	30/06/12	94	9,250	01831	00327	00037	25196	00002
000000565110026831	17/05/04	5210026831	15/02/00	42.070,85	100,00	33.000,28	3,500	FMES	MBIA	1,000	ANUA	FRCV	31/01/15	129	9,500	01544	00087	00003	46887	00003
000000293110026954	17/05/04	5210026954	11/07/97	48.080,97	100,00	30.540,05	3,750	MENS	MBIA	1,250	ANUA	FRCV	11/07/12	98	9,750	02503	00186	00013	7849	00004
000000875110026961	17/05/04	5210026961	22/06/99	30.050,61	100,00	22.764,83	4,000	MENS	EBIA	1,500	ANUA	FRCV	22/06/14	122	10,000	01941	00036	00146	1729	00007
000000872110027136	17/05/04	5210027136	31/10/97	28.444,53	100,00	18.508,92	3,750	FMES	MBIA	1,250	ANUA	FRCV	31/10/12	102	9,750	01981	00028	00141	2218	00006
000000568110027141	17/05/04	5210027141	1/07/97	36.060,73	100,00	18.738,53	3,250	TRIM	MBIA	0,850	ANUA	FRCV	30/06/12	98	9,250	01931	00327	00055	25222	00002
000000571110027168	17/05/04	5210027168	8/04/99	34.858,70	100,00	18.329,09	3,500	MENS	MHCA	0,000	ANUA	FRCV	8/04/09	59	9,500	00745	00192	00218	11878	00007
000000452110027171	17/05/04	5210027171	1/10/98	78.131,57	100,00	62.241,09	4,000	MENS	MHCA	0,250	ANUA	FRCV	1/10/22	221	10,000	00788	00023	00130	2058	00003
000000049110027232	17/05/04	5210027232	10/12/93	22.838,48	100,00	13.175,23	7,875	FMES	CECA	0,000	ANUA	VCCO	31/12/06	56	13,875	02131	00569	00138	00019598N	00011
000000078110027291	17/05/04	5210027291	12/11/99	42.070,85	100,00	35.964,92	3,500	MENS	MHCA	0,000	ANUA	FRCV	12/11/19	186	9,500	01374	00019	00044	1944	00003
000000053110027322	17/05/04	5210027322	7/11/97	30.050,61	100,00	5.858,79	3,750	MENS	MBIA	1,250	ANUA	FRCV	7/02/11	81	9,750	00448	00034	00040	1984	00007
000000577110027359	17/05/04	5210027359	11/06/98	66.111,33	100,00	53.171,73	4,000	MENS	MBIA	1,500	ANUA	FRCV	11/06/18	169	10,000	00960	00060	00021	2009	00003
000000737110027379	17/05/04	5210027379	27/01/98	33.055,67	100,00	8.742,50	3,500	MENS	MBIA	1,000	ANUA	FRCV	27/01/08	45	9,500	00190	00190	00185	15575	00000
000000547110027438	17/05/04	5210027438	12/06/97	51.086,03	100,00	32.328,91	3,500	FMES	MBIA	1,000	ANUA	FRCV	30/06/12	98	9,500	01018	00147	00009	9697	00000
000000675110027668	17/05/04	5210027668	21/06/99	30.050,61	100,00	22.764,83	4,000	MENS	EBIA	1,500	ANUA	FRCV	21/06/14	122	10,000	01841	00036	00142	2795	00003
000000154110027723	17/05/04	5210027723	14/04/94	102.172,06	100,00	84.791,05	5,250	SEME	CECA	0,000	ANUA	VCCO	30/06/08	82	11,250	01902	00123	00254	7312	00002
000000697110027805	17/05/04	5210027805	19/02/97	27.045,54	100,00	15.927,87	4,000	MENS	MBIA	1,500	ANUA	FRCV	19/02/12	94	10,000	01365	00487	00291	15069	00002
000000190110027818	17/05/04	5210027818	11/11/97	48.080,97	100,00	31.887,92	3,750	FMES	MBIA	1,250	ANUA	FRCV	30/11/12	103	9,750	00821	00074	00011	3748	00004
000000233110027825	17/05/04	5210027825	1/04/98	51.086,03	100,00	40.855,52	3,500	MENS	MHCA	0,000	ANUA	FRCV	1/04/18	167	9,500	01955	00018	00019	2299	00001
000000683110027845	17/05/04	5210027845	25/03/99	147.247,97	100,00	122.095,10	3,500	MENS	EBIA	1,250	ANUA	FRCV	25/03/19	179	9,500	01933	00658	00084	45318	00001
000000827110027853	17/05/04	5210027853	22/01/98	36.060,73	100,00	30.368,12	3,000	MENS	MBIA	0,500	ANUA	FRCV	19/02/23	225	9,000	00195	00029	00209	6174	00004
000000568110027949	17/05/04	5210027949	1/07/97	33.897,08	100,00	17.836,73	3,250	TRIM	MBIA	0,850	ANUA	FRCV	30/06/12	94	9,250	01309	00181	00117	15508	00001
000000600110027974	17/05/04	5210027974	15/06/94	13.222,27	100,00	8.157,13	5,250	FMES	CECA	0,000	ANUA	VCCO	30/06/09	62	11,250	00797	00048	00009	4236	00002
000000584110027988	17/05/04	5210027988	17/02/95	48.878,94	100,00	24.558,97	5,500	FMES	CECA	0,825	ANUA	FRCV	28/02/18	79	11,500	00423	00423	00092	36914	00005
000000313110028037	17/05/04	5210028037	11/06/96	27.045,54	100,00	18.234,00	5,750	MENS	CECA	0,825	ANUA	FRCV	11/06/11	85	11,750	01251	00343	00118	26195	00004
000000475110028072	17/05/04	5210028072	16/07/99	36.060,73	100,00	21.003,16	4,000	MENS	EBIA	1,500	ANUA	FRCV	16/07/09	62	10,000	02137	00040	00126	611	00003
000000475110028207	17/05/04	5210028207	1/04/98	189.884,77	100,00	29.836,95	3,250	FMES	MBIA	1,000	ANUA	FRCV	31/03/05	11	9,250	03363	00045	00209	15631	00004
000000233110028229	17/05/04	5210028229	19/02/99	42.070,85	100,00	34.941,43	3,500	MENS	MHCA	0,000	ANUA	FRCV	1/03/19	178	9,500	00067	00003	00177	490	00002
000000783110028332	17/05/04	5210028332	22/07/92	15.025,30	100,00	8.677,33	8,375	FMES	CECA	1,000	ANUA	VCCO	31/07/07	39	12,375	01471	00261	00182	28961	00005
000000557110028355	17/05/04	5210028355	15/06/98	83.106,27	100,00	30.237,15	3,750	MENS	MBIA	1,250	ANUA	FRCV	15/06/08	49	9,750	01323	00403	00158	37364	00004
000000400110028431	17/05/04	5210028431	2/12/93	30.050,61	100,00	17.336,58	7,375	FMES	CECA	0,000	ANUA	VCCO	31/12/06	56	13,375	02040	00454	00036	37120	00005
000000436110028610	17/05/04	5210028610	10/07/96	80.181,21	100,00	20.357,95	3,500	MENS	MBIA	1,000	ANUA	FRCV	15/04/07	35	9,500	01798	00184	00213	14908	00001
000000566110028658	17/05/04	5210028658	27/06/97	24.040,48	100,00	15.336,27	3,250	TRIM	MBIA	0,850	ANUA	FRCV	30/06/12	94	9,250	01931	00327	00087	25218	00002
000000577110028874	17/05/04	5210028874	16/04/98	22.838,48	100,00	15.826,88	3,500	MENS	MHCA	0,000	ANUA	FRCV	16/04/13	107	9,500	01619	00070	00029	6801	00003
000000078110028961	17/05/04	5210028961	14/09/94	510.860,29	100,00	29.303,98	4,500	FMES	MBIA	2,000	ANUA	FRCV	30/09/04	5	10,500	02481	00395	00155	54	00003
000000219110029077	17/05/04	5210029077	17/08/93	36.060,73	100,00	11.718,98	8,375	FMES	CECA	0,000	ANUA	VCCO	30/09/08	53	14,375	01110	00044	00144	8282	00006
000000438110029142	17/05/04	5210029142	25/05/99	52.588,87	100,00	44.444,30	4,250	MENS	MHCA	0,250	ANUA	FRCV	5/06/19	181	10,250	01775	00206	00131	20943	00005
000000488110029256	17/05/04	5210029256	23/06/98	19.227,33	100,00	9.416,79	4,250	MENS	MHCA	0,250	ANUA	FRCV	23/06/08	62	10,250	00547	00015	00046	1008	00007
000000177110029279	17/05/04	5210029279	11/06/93	30.050,61	100,00	18.032,64	9,750	FMES	CECA	0,000	ANUA	VCCO	30/06/08	59	15,750	01517	00044	00090	3171	00005
000000711110029487	17/05/04	5210029487	17/02/00	36.060,73	100,00	29.858,23	3,750	MENS	MHCA	0,250	ANUA	FRCV	17/02/17	153	9,750	02679	00432	00150	48915	00000
000000438110029548	17/05/04	5210029548	20/05/99	90.151,82	100,00	52.368,77	4,500	MENS	MHCA	0,250	ANUA	FRCV	20/05/09	61	10,500	01393	00022	00186	1909	00004
000000126110029641	17/05/04	5210029641	4/02/97	28.848,58	100,00	21.774,58	3,750	MENS	MBIA	1,250	ANUA	FRCV	15/02/17	153	9,750	00980	00347	00022	56425	00001
000000452110029902	17/05/04	5210029902	15/06/99	27.045,54	100,00	20.564,09	4,750	MENS	MHCA	0,750	ANUA	FRCV	15/06/15	121	10,750	00668	00075	00057	6287	00004
000000194110030074	17/05/04	5210030074	19/09/96	25.843,52	100,00	15.434,10	3,375	FMES	MBIA	1,250	ANUA	FRCV	30/09/11	89	9,375	00855	00029	00215	3683	00000
000000619110030086	17/05/04	5210030086	13/06/93	18.631,38	100,00	5.846,25	6,000	FMES	CECA	0,000	ANUA	VCCO	30/06/08	53	12,000	01187	00255	00082	21745	00004
000000121110030095	17/05/04	5210030095	19/07/91	19.232,39	100,00	4.369,19	6,750	FMES	CECA	1,000	ANUA	VCCO	31/07/06	27	9,750	02485	00536	00018	38527	00004
000000531110030105	17/05/04	5210030105	29/02/00	36.060,73	100,00	32.792,08	3,750	MENS	MHCA	0,250	ANUA	FRCV	29/02/25	250	9,750	00089	00002	00060	190	00006
000000610110030106	17/05/04	5210030106	21/04/97	65.124,83	100,00	33.424,20	4,250	MENS	MBIA	2,000	ANUA	FRCV	21/06/09	62	10,250	00632	00014	00222	1741	00002
000000456110030140	17/05/04	5210030140	25/09/96	27.848,58	100,00	18.440,84	3,750	MENS	MBIA	1,250	ANUA	FRCV	25/09/11	89	9,750	01722	00224	00006	6477	00005
000000619110030341	17/05/04	5210030341	21/05/98	30.050,61	100,00	21.228,88	5,000	FMES	MHCA	1,000	ANUA	FRCV	31/05/13	108	11,000	00019	00004	00130	338	00009
000000617210030345	17/05/04	5210030345	4/06/97	30.050,61	100,00	19.858,20	3,750	MENS	MBIA	1,250	ANUA	FRCV	4/06/07	37	9,750	01106	00392	00041	40718	00002
000000629110030400	17/05/04	5210030400	5/03/96	54.091,09	100,00	31.837,84	5,125	MENS	CECA	0,825	ANUA	FRCV	5/03/11	82	11,125	00330	00043	00125	6037	00004
000000527110030402	17/05/04	5210030402	29/06/99	30.050,61	100,00	18.153,87	3,750	MENS	MHCA	0,000	ANUA	FRCV	29/06/09	65	9,750	00648	00039	00191	3686	00000
000000566110030575	17/05/04	5210030575	14/06/97	75.126,51	100,00	21.668,82	3,250	TRIM	MBIA	0,850	ANUA	FRCV	30/06/12	94	9,250	01009	00191	00174	15527	00001
000000566110030576	17/05/04	5210030576	20/06/97	45.615,81	100,00	28.717,23	3,250	TRIM	MBIA	0,850	ANUA	FRCV	30/06/12	94	9,250	01009	00191	00204	15537	00001
000000431110030683	17/05/04	5210030683	22/03/98	39.065,79	100,00	18.190,51	4,250	MENS	MBIA	2,000	ANUA	FRCV	6/04/08	47	10,250	01404	00209	00011	15808	00004
000000141110030820	17/05/04	5210030820	7/03/94	36.060,73	100,00	11.120,83	5,250	FMES	CECA	0,000	ANUA	VCCO	31/03/08	23	11,250	01544	00121	00190	13703	00002
000000636110030832	17/05/04	5210030832	8/10/98	45.436,82	100,00	23.008,80	3,500	MENS	MBIA	1,250	ANUA	FRCV	8/10/08	53	9,500	02241	00379	00201	34653	00002
000000568110030878	17/05/04	5210030878	8/06/97	28.444,53	100,00	18.880,95	3,250	TRIM	MBIA	0,850	ANUA	FRCV	30/06/12	94	9,250	01009	00191	00185	15524	00001
000000828110030953	17/05/04	5210030953	24/11/98	24.641,50	100,00	17.875,31	3,750	MENS	MHCA	0,250	ANUA	FRCV	24/11/13	115	9,750	05058	01923	00025	59064	00003
000000557110030981	17/05/04	5210030981	15/10/98	72.121,45	100,00	51.233,53	3,250	MENS	MBIA	1,000	ANUA	FRCV	15/10/13	113	9,250	01390	00411	00224	28291	00001
000000752110030984	17/05/04	5210030984	25/02/97	49.282,99	100,00	23.847,37	4,000	MENS	MBIA	1,500	ANUA	FRCV	1/03/09	54	10,000	02432	00265	00137	9964	00001
000000835110031074	17/05/04	5210031074	24/09/98	36.060,73	100,00	18.180,51	3,500	MENS	MHCA	0,000	ANUA	FRCV	24/09/08	53	9,500	00405	00054	00069	4475	00002
000000186110031095	17/05/04	5210031095	13/06/95	15.925,30	100,00	8.158,10	4,750	FMES	CECA	0,000	ANUA	FRCV	30/06/10	74	10,750	01588	00030	00044	1112	00003
000000711110031184	17/05/04	5210031184	17/04/00	120.202,42	100,00	44.889,75	3,750	MENS	MHCA	0,250	ANUA	FRCV	17/04/08	52	9,750	02491	00314	00182	22747	00004
000000155110031267	17/05/04	5210031267	12/01/93	51.086,03	100,00	25.267,83	5,750	FMES	CECA	1,000	ANUA	VCCO	31/01/08	45	8,750	01190	00119	00005	9070	00003
000000228110031301	17/05/04	5210031301	2/02/98	36.060,73	100,00	28.269,38	3,500	MENS	MBIA	1,000	ANUA	FRCV	10/02/18	165	9,500	01658	00081	00134	7081	00001
000000484110031341	17/05/04	5210031341	26/05/94	68.515,38	100,00	59.200,31	4,250	MENS	MHCA	0,000	ANUA	FRCV	25/05/23	229	10,250	00483	00059	00018	3218	00000
000000548110031396	17/05/04	5210031396	10/07/96	21.635,42	100,00	17.539,41	4,500	MENS	MBIA	2,000	ANUA	FRCV	10/07/21	206	10,500	00419	00028	00223	2027	00004
000000253110031475	17/05/04	5210031475	25/02/94	13.222,27	100,00	7.806,70	5,250	FMES	CECA	0,000	ANUA	VCCO	28/02/08	58	11,250	01332	00029	00143	2981	00004
000000578110031513	17/05/04	5210031513	30/12/99	33.055,67	100,00	25.963,93	3,500	MENS	MHCA	0,000	ANUA	FRCV	30/12/15	128	9,500	01259	00422	00068	31287	00002
000000554110031561	17/05/04	5210031561	28/09/95	30.050,61	100,00	19.715,23	5,750	FMES	CECA	0,825	ANUA	FRCV	29/02/08	48	11,750	00147	00028	00201	5340	00001
000000691110031686	17/05/04	5210031686	21/04/95	68.515,38	100,00	37.219,30	5,500	FMES	CECA	0,825	ANUA	FRCV	30/04/10	72	11,500	01944	00050	00121	2494	00003
000000200110031718	17/05/04	5210031718	16/02/00	21.841,72	100,00	13.821,54	3,750	MENS	MHCA	0,250	ANUA	FRCV	16/02/10	69	9,750	00630	00081	00064	4203	00001
000000532110031730	17/05/04	5210031730	24/06/94	24.040,48	100,00	8.251,12	5,250	FMES	CECA	0,000	ANUA	VCCO	30/06/08	82	11,250	00482	00066	00146	8723	00002
000000541110031892	17/05/04	5210031892	15/07/97	180.303,63	100,00	115.106,86	3,500	MENS	MBIA	1,000	ANUA	FRCV	15/07/12	96	9,500	01514	00471	00188	8714	00006
000000251110031962	17/05/04	5210031962	30/12/93	54.061,09	100,00	27.804,77	5,000	FMES	CECA	0,000	ANUA	VCCO	31/12/08	56	11,000	01544	00404	00184	43274	00002
000000234110031963	17/05/04	5210031963	24/12/93	60.101,21	100,00	34.070,27	5,000	FMES	CECA	0,000	ANUA	VCCO	31/12/08	56	11,000	01783	00094	00189	4018	00006
000000548110031993	17/05/04	5210031993	14/07/97	42.070,85	100,00	21.200,09	3,750	MENS	MBIA	1,250	ANUA	FRCV	14/04/10	75	9,750	00264	00181	00137	14200	00003
000000627110031994	17/05/04	5210031994	6/10/98	60.101,21	100,00	43.980,83	3,500	MENS	MHCA	0,000	ANUA	FRCV	1/10/13	113	8,500	00373	00027	00010	3960	00001
000000186110032108	17/05/04	5210032108	27/06/95	36.060,73	100,00	29.814,30	5,125	FMES	CECA	0,000	ANUA	FRCV	30/09/10	77	11,125	01492	00025	00108	916	00010
000000186110032118	17/05/04	5210032118	12/02/97	77.124,51	100,00	19.655,21	3,750	MENS	MBIA	1,250	ANUA	FRCV	12/04/08	23	9,750	00964	00011	00100	1416	00002
000000190110032159	17/05/04	5210032159	21/12/98	25.242,51	100,00	13.677,77	3,500	FMES	MBIA	1,000	ANUA	FRCV	31/12/13	116	9,500	00579	00345	00087	14717	00006
000000194110032195	17/05/04	5210032195	29/11/96	25.612,83	100,00	8.648,48	3,875	FMES	MBIA	1,500	ANUA	FRCV	30/11/06	31	9,875	01300	00058	00018	5618	00005
000000452110032326	17/05/04	5210032326	21/09/99	45.075,91	100,00	34.182,78	4,500	MENS	MHCA	0,750	ANUA	FRCV	21/09/13	113	10,500	00817	00018	00068	1506	00006
000000554110032364	17/05/04	5210032364	14/11/95	19.232,39	100,00	8.805,35	5,825	FMES	CECA	0,825	ANUA	FRCV	30/11/10	79	11,825	00184	00037	00030	6640	00004
000000547110032388	17/05/04	5210032388	25/03/98	54.091,09	100,00	28.790,50	3,250	FMES	MBIA	1,000	ANUA	FRCV	31/08/10	78	9,250	00564	00064	00215	5474	00005
000000411110032505	17/05/04	5210032505	26/11/98	33.511,50	100,00	22.261,82	3,500	MENS	MHCA	0,000	ANUA	FRCV	25/11/11	91	9,500	00318	00106	00002	14873	00004
000000578110032523	17/05/04	5210032523	25/02/00	44.840,97	100,00	41.540,11	3,250	MENS	EUIA	1,000	ANUA	FRCV	24/02/29	190	9,250	00855	00032	00078	3450	00000
000000418110032608	17/05/04	5210032608	6/11/98	90.151,82	100,00	84.698,35	3,500	MENS	MHCA	0,000	ANUA	FRCV	6/11/13	114	9,500	00287	00044	00157	7842	00003
000000233110032673	17/05/04	5210032673	6/04/00	38.464,77	100,00	33.841,68	4,000	MENS	MHCA	0,250	ANUA	FRCV	5/04/20	191	10,000	00927	00013	00089	1531	00002
000000224110032776	17/05/04	5210032776	2/05/94	30.050,61	100,00	14.176,42	5,250	FMES	CECA	0,000	ANUA	FRCV	31/05/09	61	11,250	02539	00410	00178	48188	00004
000000048110032819	17/05/04	5210032819	18/06/93	30.050,61	100,00	18.542,98	9,000	FMES	CECA	0,000	ANUA	VCCO	30/06/04	59	15,000	00967	00064	00155	7897	00004
000000471110032835	17/05/04	5210032835	29/06/99	75.126,51	100,00	56.847,80	3,500	MENS	EBIA	1,000	ANUA	FRCV	29/06/14	122	9,500	01925	00630	00005	33672	00000
000000436110032852	17/05/04	5210032852	14/10/94	36.060,73	100,00	14.190,12	3,500	MENS	MBIA	1,250	ANUA	FRCV	14/10/08	53	9,500	01342	00528	00085	40322	00004
000000448110032892	17/05/04	5210032892	24/03/00	27.045,54	100,00	17.842,25	4,250	MENS	MHCA	0,750	ANUA	FRCV	5/04/10	71	10,250	00783	00020	00013	1307	00011
000000618110032909	17/05/04	5210032909	11/12/98	28.148,80	100,00	15.679,80	3,750	MENS	MHCA	0,250	ANUA	FRCV	11/12/08	55	9,750	00049	00008	00128	1220	00006
000000452110032932	17/05/04	5210032932	14/10/99	29.718,40	100,00	5.956,79	3,500	MENS	MHCA	0,000	ANUA	FRCV	14/11/05	18	9,500	01960	00087	00153	55248	00006
000000589110033051	17/05/04	5210033051	26/06/96	24.640,48	100,00	14.281,96	4,500	FMES	MBIA	2,000	ANUA	FRCV	30/06/11	86	10,500	00355	00355	00018	34102	00003
000000200110033130	17/05/04	5210033130	5/05/00	42.070,85	100,00	15.869,80	4,500	MENS	MHCA	0,250	ANUA	FRCV	15/05/15	132	10,500	00188	00016	00026	2292	00003
000000641110033184	17/05/04	5210033184	23/03/98	33.055,67	100,00	17.177,18	3,750	MENS	MHCA	0,250	ANUA	FRCV	23/03/09	58	9,750	01831	00023	00051	1448	00006
000000195110033218	17/05/04	5210033218	1/12/97	33.055,67	100,00	18.230,38	4,000	MENS	MHCA	0,000	ANUA	FRCV	1/12/09	67	10,000	02284	00722	00223	15871	00006
000000343110033314	17/05/04	5210033314	7/02/95	108.182,18	100,00	54.550,40	3,875	FMES	MBIA	1,500	ANUA	FRCV	28/02/10	79	9,875	00000	00162	00083	11613	00005
000000517110033377	17/05/04	5210033377	11/03/98	102.172,06	100,00	84.127,30	3,500	MENS	MBIA	1,000	ANUA	FRCV	11/03/18	168	9,500	01606	00305	00068	9477	00006
000000635110033401	17/05/04	5210033401	24/06/99	102.172,06	100,00	84.680,87	3,500	MENS	EBIA	1,000	ANUA	FRCV	24/06/16	122	9,500	01960	00038	00150	3569	00003
000000414110033427	17/05/04	5210033427	25/04/94	15.026,30	100,00	9.875,03	5,250	FMES	CECA	0,000	ANUA	VCCO	30/04/09	60	11,250	00792	00465	00132	41507	00003
000000214110033476	17/05/04	5210033476	13/05/98	54.091,09	100,00	28.763,17	4,000	MENS	MHCA	0,000	ANUA	FRCV	2/06/10	73	10,000	01154	00019	00103	139	00004
000000175110033709	17/05/04	5210033709	10/01/96	25.848,58	100,00	16.618,79	5,375	MENS	CECA	0,825	ANUA	FRCV	10/01/11	80	11,375	01475	00036	00202	1000	00006
000000178110033419	17/05/04	5210033419	15/06/99	72.121,45	100,00	60.083,30	3,500	MENS	EBIA	1,000	ANUA	FRCV	15/06/18	161	9,500	00173	00014	00095	2124	00000
000000175110033611	17/05/04	5210033611	8/01/98	36.060,73	100,00	11.094,82	5,375	MENS	CECA	0,825	ANUA	FRCV	8/01/11	80	11,375	01569	00044	00196	4242	00004
000000236110034017	17/05/04	5210034017	7/03/94	23.439,47	100,00	14.001,41	5,250	FMES	CECA	0,000	ANUA	VCCO	31/03/09	59	11,250	01838	00108	00029	4973	00007
000000168110034055	17/05/04	5210034055	31/10/96	18.030,36	100,00	5.619,24	4,375	FMES	MBIA	2,000	ANUA	FRCV	31/10/06	30	10,375	01587	00185	00167	10614	00004
000000536110034291	17/05/04	5210034291	22/04/99	27.045,54	100,00	20.138,41	3,500	MENS	MHCA	0,000	ANUA	FRCV	22/04/14	120	9,500	00368	00029	00151	1432	00006
000000700110034466	17/05/04	5210034466	8/06/93	48.080,97	100,00	10.099,61	5,750	TRIM	CECA	0,000	ANUA	VCCO	30/06/05	14	11,750	01056	00130	00248	10612	00000
000000126110034487	17/05/04	5210034487	23/04/98	54.091,09	100,00	37.138,33	3,250	MENS	MBIA	1,000	ANUA	FRCV	23/04/13	108	9,250	00491	00305	00142	50198	00001
000000047110034504	17/05/04	5210034504	22/02/94	18.030,36	100,00	10.769,89	5,250	FMES	CECA	0,000	ANUA	VCCO	28/02/08	58	11,250	02281	00612	00189	62454	00002
000000636110034548	17/05/04	5210034548	15/05/97	28.624,84	100,00	17.734,55	5,500	MENS	CECA	0,825	ANUA	FRCV	15/05/12	98	11,500	00569	00569	00050	46125	00003
000000584110034633	17/05/04	5210034633	15/05/94	42.070,85	100,00	18.654,72	5,250	FMES	CECA	0,000	ANUA	VCCO	31/05/09	61	11,250	00454	00059	00213	3132	00006
000000045110034670	17/05/04	5210034670	13/04/92	37.863,76	100,00	17.154,39	6,000	FMES	CECA	1,000	ANUA	VCCO	31/05/07	40	8,000	01133	00231	00092	21784	00003
000000641110034695	17/05/04	5210034695	17/06/99	180.303,63	100,00	135.261,77	4,000	MENS	MHCA	0,000	ANUA	FRCV	17/06/14	121	10,000	00801	00315	00073	24809	00002
000000187110034845	17/05/04	5210034845	17/12/96	42.070,85	100,00	25.045,78	4,125	MENS	MBIA	1,750	ANUA	FRCV	17/12/11	91	10,125	01252	00024	00189	2144	00005
000000153110034865	17/05/04	5210034865	5/10/93	27.045,54	100,00	15.220,12	8,000	FMES	CECA	0,000	ANUA	VCCO	31/10/06	54	14,000	01215	00051	00019	4267N	00004
000000619110034888	17/05/04	5210034888	22/03/99	21.635,42	100,00	11.731,39	4,000	FMES	MHCA	0,500	ANUA	FRCV	31/03/09	56	10,000	00556	00070	00127	8356	00003
000000636110034925	17/05/04	5210034925	18/05/94	42.070,85	100,00	21.995,63	5,250	FMES	CECA	0,000	ANUA	VCCO	31/05/09	61	11,250	01314	00264	00159	25538	00004
000000558110035034	17/05/04	5210035034	27/11/95	36.060,73	100,00	23.179,87	4,500	FMES	MBIA	2,000	ANUA	FRCV	30/11/10	79	10,500	01320	00218	00083	15835	00002
000000436110035074	17/05/04	5210035074	3/12/98	44.234,48	100,00	39.009,42	3,750	MENS	MHCA	0,250	ANUA	FRCV	3/12/23	235	9,750	00900	00199	00201	18507	00000
000000224110035103	17/05/04	5210035103	29/09/94	33.055,67	100,00	18.276,39	5,250	FMES	CECA	0,000	ANUA	FRCV	30/09/09	65	11,250	01466	00053	00019	3311	00005
000000584110035340	17/05/04	5210035340	9/06/94	27.646,38	100,00	17.957,27	5,250	FMES	CECA	0,000	ANUA	VCCO	30/06/09	62	11,250	00490	00490	00163	43123	00001
000000151110035372	17/05/04	5210035372	26/06/97	24.040,48	100,00	15.937,51	3,750	MENS	MBIA	1,500	ANUA	FRCV	26/06/12	101	9,750	01565	00045	00123	3929	00002
000000254110035489	17/05/04	5210035489	6/02/95	48.080,97	100,00	5.458,57	4,375	FMES	MBIA	2,000	ANUA	FRCV	28/02/05	10	10,375	01607	00635	00153	53017	00006
000000214110035496	17/05/04	5210035496	23/07/98	27.045,54	100,00	18.098,94	3,750	MENS	MHCA	0,000	ANUA	FRCV	23/07/10	75	9,750	00942	00015	00238	1955	00002
000000681110035521	17/05/04	5210035521	27/05/98	25.843,52	100,00	17.904,19	4,250	MENS	MHCA	0,000	ANUA	FRCV	27/05/13	108	10,250	01979	00025	00068	469	00006
000000204110035529	17/05/04	5210035529	25/01/94	48.080,97	100,00	5.519,26	5,250	FMES	CECA	0,000	ANUA	VCCO	31/01/06	21	11,250	01458	00041	00037	539	00004
000000568110035548	17/05/04	5210035548	10/07/98	72.121,45	100,00	34.224,90	3,500	MENS	MBIA	1,000	ANUA	FRCV	10/07/08	50	9,500	00684	00684	00009	28479	00004
000000747110035773	17/05/04	5210035773	11/11/97	91.954,85	100,00	38.741,27	3,750	MENS	MBIA	1,500	ANUA	FRCV	11/11/07	42	9,750	02014	00483	00105	45047	00004
000000563110035804	17/05/04	5210035804	10/07/97	10.818,22	100,00	6.905,61	3,750	MENS	MBIA	1,250	ANUA	FRCV	10/07/12	98	9,750	00399	00195	00044	20308	00004
000000238110035853	17/05/04	5210035853	29/12/93	44.474,90	100,00	25.957,80	5,000	FMES	CECA	0,000	ANUA	VCCO	31/12/08	56	11,000	01815	00181	00139	6542	00003

147

RELACION DE PRESTAMOS HIPOTECARIOS Y CERTIFICADOS DE TRANSMISIÓN DE HIPOTECA EMITIDOS PARA LA CONSTITUCION DEL FONDO DE TITULIZACION DE ACTIVOS: MBS BANCAJA I FONDO DE TITULIZACIÓN DE ACTIVOS Y POR CAJA DE AHORROS DE VALENCIA, CASTELLON Y ALICANTE, BANCAJA

FECHA DE EMISIÓN : 17/05/2004

NUMERO CERTIFICADO (1)	FECHA EMISION (2)	PRESTAMO HIPOTECARIO (3)	FECHA ESCRITURA (4)	CAPITAL INICIAL (5)	% PARTI. (6)	CAPITAL VIVO (7)	TIPO DE INTERES (8)	PER. LIQ. (9)	INDICE (10)	MARGEN S/INDI. (11)	PER. REVI. (12)	SIST. AMORT. (13)	FECHA DE VTO. PTMO (14)	[illegible] (15)	DEMORA (16)	[illegible] (17)	LIBRO (18)	FOLIO (19)	NUMER FINCA (20)	NUMER INSC. (21)
000000074710035874	17/05/04	5210035874	10/01/97	61.954,65	100,00	38.741,27	3,750	MENS	MB1A	1,500	ANUA	FRCV	[illegible]	[illegible]	[illegible]	01471	00648	00111	2268	00005
000000054210035878	17/05/04	5210035878	2/07/99	60.101,21	100,00	45.353,84	4,000	MENS	MHCA	0,000	ANUA	FRCV	[illegible]	122	[illegible]	00267	[illegible]	00138	1192	00005
000000020310035644	17/05/04	5210035644	13/12/96	18.631,38	100,00	11.806,15	4,375	MENS	MB1A	2,000	ANUA	FRCV	[illegible]	92	10,375	00306	[illegible]	00159	8814	00001
000000043110035939	17/05/04	5210035939	8/12/96	18.030,36	100,00	13.994,64	3,875	MENS	MB1A	1,500	ANUA	FRCV	[illegible]	91	9,875	[illegible]	[illegible]	00125	16530	00004
000000016110035962	17/05/04	5210035962	5/02/93	15.025,30	100,00	7.551,47	9,750	FMES	CECA	1,000	ANUA	VCCO	[illegible]	[illegible]	[illegible]	[illegible]	[illegible]	00047	40382	00004
000000063610035983	17/05/04	5210035983	3/12/94	84.141,69	100,00	60.874,99	3,750	MENS	MHCA	6,250	ANUA	FRCV	[illegible]	115	[illegible]	[illegible]	00689	00064	65423	00003
000000061510036013	17/05/04	5210036013	5/08/96	84.141,69	100,00	23.879,25	4,375	MENS	MB1A	2,000	ANUA	FRCV	5/08/09	[illegible]	10,375	01350	00064	00150	8418	00003
000000023810036037	17/05/04	5210036037	5/05/94	19.816,22	100,00	8.708,82	5,250	TRIM	CECA	0,000	ANUA	VCCO	30/06/09	62	11,250	01145	00073	00118	8413	00004
000000063710036093	17/05/04	5210036093	24/12/98	13.823,28	100,00	10.141,45	4,000	MENS	MHCA	0,500	ANUA	FRCV	15/01/14	116	10,000	01484	00068	00216	8554	00003
000000021410036106	17/05/04	5210036106	6/08/96	54.091,09	100,00	32.835,07	3,500	MENS	MB1A	1,000	ANUA	FRCV	6/04/10	75	9,500	01267	00055	00125	5166	00002
000000043810036217	17/05/04	5210036217	14/11/95	45.075,91	100,00	25.130,56	4,375	FMES	MHCA	0,500	ANUA	FRCV	30/11/10	79	10,375	00518	00518	00194	44343	00007
000000054210036282	17/05/04	5210036282	31/08/98	43.573,38	100,00	37.154,53	4,000	FMES	MHCA	0,250	ANUA	FRCV	31/08/19	184	10,000	00312	00061	00069	1117	00005
000000021410036308	17/05/04	5210036308	12/08/98	36.060,73	100,00	17.578,47	3,750	MENS	MHCA	0,000	ANUA	FRCV	12/08/08	51	9,750	01274	00052	00137	8667	00002
000000025310036327	17/05/04	5210036327	25/06/94	20.915,22	100,00	10.304,64	5,250	FMES	CECA	0,000	ANUA	FRCV	30/09/09	65	11,250	00847	00054	00157	24732	00002
000000066110036416	17/05/04	5210036416	6/08/99	72.121,45	100,00	43.613,32	4,250	MENS	EB1A	2,000	ANUA	FRCV	8/08/09	63	10,250	01629	00599	00143	41573	00004
000000025310036428	17/05/04	5210036428	6/10/94	35.910,47	100,00	17.894,89	5,250	FMES	CECA	0,000	ANUA	FRCV	31/10/09	66	11,250	01382	00000	00058	1538	00006
000000068110036517	17/05/04	5210036517	3/08/99	68.722,73	100,00	38.254,75	3,500	MENS	EB1A	1,250	ANUA	FRCV	3/08/08	51	9,500	00601	00315	00043	24578	00001
000000078210036550	17/05/04	5210036550	12/01/99	38.765,28	100,00	20.399,82	3,500	MENS	EB1A	1,000	ANUA	FRCV	12/01/09	56	9,500	01545	00382	00159	35106	00006
000000042910036613	17/05/04	5210036613	2/07/99	420.708,47	100,00	318.787,86	3,500	TRIM	EB1A	1,000	ANUA	FRCV	2/07/14	122	9,500	04880	00844	00187	49551	00008
000000043110036747	17/05/04	5210036747	24/01/97	18.030,36	100,00	8.113,12	4,500	MENS	MB1A	2,000	ANUA	FRCV	1/02/07	33	10,500	01118	00214	00064	598	00015
000000056810036751	17/05/04	5210036751	3/05/94	54.091,09	100,00	14.341,88	4,500	FMES	MB1A	2,000	ANUA	FRCV	31/05/06	25	10,500	00643	00038	00062	3021	00003
000000061610036772	17/05/04	5210036772	25/06/98	24.040,48	100,00	17.187,64	3,750	MENS	MHCA	0,000	ANUA	FRCV	25/06/13	113	9,750	01306	00017	00052	1345	00003
000000067210036836	17/05/04	5210036836	11/06/98	28.848,58	100,00	20.430,86	3,750	MENS	MHCA	0,000	ANUA	FRCV	11/06/13	112	9,750	01369	00023	00070	1778	00004
000000025310036933	17/05/04	5210036933	14/12/94	11.419,23	100,00	5.844,74	5,250	FMES	CECA	0,000	ANUA	FRCV	31/12/09	68	11,250	01503	00039	00194	1893	00005
000000021910037060	17/05/04	5210037060	18/05/94	28.848,58	100,00	17.611,63	5,250	FMES	CECA	0,000	ANUA	VCCO	31/05/09	61	11,250	01767	00583	00022	36334	00007
000000031310037131	17/05/04	5210037131	3/07/97	72.121,45	100,00	27.817,21	3,750	MENS	MB1A	1,250	ANUA	FRCV	3/07/07	38	9,750	01348	00389	00129	3391	00028
000000033610037203	17/05/04	5210037203	13/03/96	60.101,21	100,00	19.241,14	4,500	MENS	MB1A	2,000	ANUA	FRCV	13/03/11	82	10,500	00441	00007	00209	1927	00009
000000069110037245	17/05/04	5210037245	12/07/95	18.030,36	100,00	8.561,57	5,625	FMES	CECA	0,625	ANUA	FRCV	31/07/07	38	11,625	00183	00035	00215	1942	00009
000000027310037250	17/05/04	5210037250	24/05/95	19.833,40	100,00	10.879,74	5,375	FMES	CECA	0,625	ANUA	FRCV	31/05/10	73	11,375	00926	00111	00001	13195	00003
000000043110037353	17/05/04	5210037353	27/02/97	28.444,53	100,00	19.347,64	3,750	MENS	MB1A	1,250	ANUA	FRCV	1/03/12	94	9,750	01388	00200	00117	18442	00003
000000017810037354	17/05/04	5210037354	4/11/99	78.131,57	100,00	68.732,99	3,500	MENS	MHCA	0,000	ANUA	FRCV	4/11/19	186	9,500	00660	00319	00057	29581	00009
000000056310037364	17/05/04	5210037364	27/08/96	25.843,52	100,00	12.904,87	4,000	MENS	MHCA	0,250	ANUA	FRCV	27/08/08	52	10,000	00351	00341	00186	35723	00004
000000025810037382	17/05/04	5210037382	4/06/93	15.025,30	100,00	8.238,71	6,000	FMES	CECA	0,000	ANUA	VCCO	31/08/08	52	12,000	02178	00627	00005	2745	H
000000018710037471	17/05/04	5210037471	15/04/97	102.172,06	100,00	63.494,78	3,250	MENS	MB1A	1,000	ANUA	FRCV	15/04/12	95	9,250	01261	00025	00075	2400	00002
000000017210037520	17/05/04	5210037520	29/06/96	60.101,21	100,00	48.127,29	3,500	MENS	MB1A	1,000	ANUA	FRCV	29/06/18	178	9,500	01155	00041	00134	4119	00005
000000055410037523	17/05/04	5210037523	20/12/96	22.237,45	100,00	13.851,31	4,375	MENS	MB1A	2,000	ANUA	FRCV	20/12/11	92	10,375	00166	00037	00146	6562	00005
000000062810037614	17/05/04	5210037614	5/03/98	60.101,21	100,00	7.921,74	3,750	MENS	MB1A	1,250	ANUA	FRCV	1/03/23	226	9,750	02461	00314	00110	22712	00001
000000063010037747	17/05/04	5210037747	30/11/99	72.121,45	100,00	55.883,09	3,250	FMES	EU1A	0,750	ANUA	FRCV	31/12/14	128	9,250	01974	00840	00152	16736	00013
000000048710037749	17/05/04	5210037749	10/10/94	28.848,58	100,00	14.392,86	6,250	FMES	CECA	0,000	ANUA	FRCV	31/10/09	66	11,250	01369	00138	00050	4782	00006
000000054210037801	17/05/04	5210037801	25/11/99	63.115,89	100,00	57.814,54	3,500	SEME	MHCA	0,000	ANUA	FRCV	25/11/14	127	9,500	00301	00050	00006	9130	00004
000000058910037802	17/05/04	5210037802	23/12/96	122.172,06	100,00	32.797,73	3,625	MENS	MB1A	1,250	ANUA	FRCV	23/04/08	48	9,625	00624	00424	00118	40064	00003
000000060710037808	17/05/04	5210037808	17/06/97	51.068,03	100,00	32.396,20	3,500	MENS	MB1A	1,000	ANUA	FRCV	17/06/12	97	9,500	01866	00488	00127	41230	00002
000000022910037875	17/05/04	5210037875	30/06/94	18.030,36	100,00	8.138,10	6,250	FMES	CECA	0,000	ANUA	VCCO	30/06/06	26	11,250	01891	00145	00095	12312	00003
000000017910037888	17/05/04	5210037888	14/03/95	24.040,48	100,00	7.875,78	5,375	FMES	CECA	0,625	ANUA	FRCV	28/02/07	34	11,375	00475	00052	00100	6539	00004
000000061810037959	17/05/04	5210037959	27/01/00	33.056,67	100,00	21.520,54	4,000	MENS	MHCA	0,500	ANUA	FRCV	27/01/10	69	10,000	00223	00004	00225	724	00002
000000022410038133	17/05/04	5210038133	7/11/94	25.242,51	100,00	13.679,41	5,250	TRIM	CECA	0,000	ANUA	FRCV	31/12/09	68	11,250	02468	00782	00102	50348	00003
000000081110038146	17/05/04	5210038146	24/03/94	42.070,85	100,00	33.303,24	3,250	MENS	MB1A	1,000	ANUA	FRCV	5/04/14	167	9,250	04264	00355	00115	15430	00010
000000027710038195	17/05/04	5210038195	15/11/96	48.080,97	100,00	35.208,19	3,125	MENS	MS3M	1,000	TRIM	FRCV	15/11/16	150	9,125	02125	00484	00181	43617	00001
000000074110038268	17/05/04	5210038268	5/05/99	26.745,04	100,00	17.496,51	3,500	MENS	MHCA	0,000	ANUA	FRCV	5/05/11	84	9,500	00640	00013	00023	1897	00000
000000043810038430	17/05/04	5210038430	22/02/96	27.285,95	100,00	15.481,58	3,875	MENS	MB1A	1,500	ANUA	FRCV	28/02/11	82	9,875	01440	00298	00058	22197	00004
000000067310038562	17/05/04	5210038562	13/03/97	25.242,51	100,00	19.406,94	4,500	MENS	MB1A	2,000	ANUA	FRCV	13/03/17	154	10,500	02224	00030	00176	1955	00003
000000032610038680	17/05/04	5210038680	11/11/94	12.020,24	100,00	6.092,35	5,250	FMES	CECA	0,000	ANUA	FRCV	30/11/09	67	11,250	00602	00204	00247	12030	00005
000000018710038779	17/05/04	5210038779	24/11/93	12.020,24	100,00	6.651,18	8,750	FMES	CECA	0,000	ANUA	VCCO	30/11/08	55	14,750	00798	00050	00053	290	00006
000000051710038835	17/05/04	5210038835	22/12/98	42.070,85	100,00	34.128,98	3,250	MENS	MB1A	0,750	ANUA	FRCV	1/01/19	176	9,250	02519	00342	00038	24695	00003
000000064810038842	17/05/04	5210038842	21/05/94	18.030,36	100,00	11.007,95	5,250	FMES	CECA	0,000	ANUA	VCCO	31/05/09	61	11,250	01635	00098	00199	4819	00004
000000056810038980	17/05/04	5210038980	20/12/99	51.086,03	100,00	36.558,44	3,250	MENS	MB1A	1,000	ANUA	FRCV	29/12/13	114	9,250	00355	00355	00025	34142	00001
000000063810039044	17/05/04	5210039044	29/06/99	42.070,85	100,00	25.458,59	3,750	MENS	MHCA	0,250	ANUA	FRCV	5/10/09	65	9,750	01608	00394	00028	29843	00005
000000034710039111	17/05/04	5210039111	7/04/94	60.101,21	100,00	19.220,48	5,250	FMES	CECA	0,000	ANUA	VCCO	30/04/06	24	11,250	02205	00568	00137	44994	00000
000000020110039156	17/05/04	5210039156	4/09/92	51.086,03	100,00	23.560,71	6,250	FMES	CECA	1,000	ANUA	VCCO	30/06/07	41	9,250	01687	00204	00013	22218	00003
000000022810039230	17/05/04	5210039230	8/12/99	37.262,75	100,00	29.287,55	4,500	MENS	MHCA	0,500	ANUA	FRCV	9/12/14	127	10,500	02103	00069	00077	8212	00002
000000019010039334	17/05/04	5210039334	24/03/00	18.030,36	100,00	11.762,14	3,750	FMES	MHCA	0,250	ANUA	FRCV	31/03/10	71	9,750	00422	00221	00132	18391	00005
000000083010039363	17/05/04	5210039363	15/03/00	90.151,82	100,00	79.750,48	3,500	MENS	EU1A	1,000	ANUA	FRCV	15/02/15	129	9,500	01233	00934	00201	41300	00005
000000023410039590	17/05/04	5210039590	24/02/94	25.242,51	100,00	14.909,19	5,250	FMES	CECA	0,000	ANUA	VCCO	28/02/09	58	11,250	01815	00181	00137	7158	00004
000000018810039596	17/05/04	5210039596	22/11/96	109.384,20	100,00	45.960,63	3,625	MENS	MB1A	1,250	ANUA	FRCV	22/11/11	91	9,625	02248	00619	00038	62076	00006
000000005710039749	17/05/04	5210039749	24/12/93	38.065,79	100,00	22.535,57	5,000	FMES	CECA	0,000	ANUA	VCCO	31/12/08	56	11,000	02600	00658	00032	45961	00004
000000073710039810	17/05/04	5210039810	29/06/99	60.101,21	100,00	18.877,99	3,000	MENS	EB1A	0,750	ANUA	FRCV	29/06/19	185	9,000	02473	00922	00095	60662	00001
000000075610039880	17/05/04	5210039880	24/02/95	24.040,48	100,00	19.148,64	4,375	FMES	MB1A	2,000	ANUA	FRCV	28/02/10	79	10,375	02465	00626	00068	54207	00003
000000042710040030	17/05/04	5210040030	11/03/95	14.845,00	100,00	7.958,56	5,375	FMES	CECA	0,625	ANUA	FRCV	31/03/10	71	11,375	00659	00248	00107	21723	00000
000000082210040041	17/05/04	5210040041	22/12/99	53.306,84	100,00	34.705,04	4,000	FMES	EU1A	1,500	ANUA	FRCV	30/06/10	77	10,000	01283	00412	00023	26133	00001
000000054710040082	17/05/04	5210040082	25/02/99	96.161,94	100,00	79.220,47	3,500	MENS	MHCA	0,000	ANUA	FRCV	25/06/13	110	9,500	00813	00424	00220	32094	00000
000000043310040192	17/05/04	5210040192	24/12/93	22.834,48	100,00	13.176,23	6,000	FMES	CECA	0,000	ANUA	VCCO	31/12/08	56	11,000	00681	00112	00106	6208	00004
000000020410040240	17/05/04	5210040240	17/08/95	48.080,97	100,00	28.568,50	4,500	FMES	MB1A	2,000	ANUA	FRCV	31/08/10	76	10,500	01130	00021	00115	1737	00005
000000026410040282	17/05/04	5210040282	30/04/94	30.471,31	100,00	11.800,83	4,375	TRIM	MB1A	2,000	ANUA	VCCO	30/09/06	29	7,375	01863	00060	00151	4417	00001
000000021910040292	17/05/04	5210040292	1/07/94	24.040,48	100,00	14.984,46	4,375	FMES	MB1A	2,000	ANUA	VCCO	31/07/09	63	10,375	01767	00583	00044	19530	00007
000000019810040301	17/05/04	5210040301	24/07/98	30.050,61	100,00	24.273,51	4,000	MENS	MHCA	0,000	ANUA	FRCV	24/07/18	171	10,000	01872	00022	00043	3644	00001
000000068410040306	17/05/04	5210040306	12/01/96	27.045,54	100,00	15.920,48	5,500	FMES	CECA	0,625	ANUA	FRCV	31/01/11	81	11,500	01828	00423	00053	25306	00000
000000043810040354	17/05/04	5210040354	1/07/96	60.101,21	100,00	35.271,25	3,375	FMES	MB1A	1,500	ANUA	FRCV	30/06/11	86	9,875	00732	00224	00136	29654	00004
000000017510040375	17/05/04	5210040375	1/10/96	24.040,48	100,00	7.126,79	5,125	MENS	CECA	0,625	ANUA	FRCV	1/10/06	29	11,125	01507	00041	00223	4238	00004
000000067410040581	17/05/04	5210040581	28/07/99	36.060,73	100,00	30.496,72	3,750	MENS	EB1A	1,250	ANUA	FRCV	28/07/19	183	9,750	02428	00050	00054	880	00027
000000032710040713	17/05/04	5210040713	12/09/96	57.096,15	100,00	18.254,80	5,250	MENS	CECA	0,625	ANUA	FRCV	30/09/11	89	11,250	00757	00192	00181	11187	00006
000000021410040752	17/05/04	5210040752	10/06/98	72.121,45	100,00	43.092,82	3,750	MENS	EB1A	1,500	ANUA	FRCV	10/06/09	64	9,750	01272	00024	00144	192	00007
000000042210040768	17/05/04	5210040768	31/10/99	53.306,84	100,00	8.766,75	4,000	FMES	EU1A	1,500	ANUA	FRCV	31/10/10	78	10,000	01283	00412	00060	26145	00003
000000074710041028	17/05/04	5210041028	10/02/98	32.454,65	100,00	24.313,19	3,500	MENS	MB1A	1,000	ANUA	FRCV	10/02/18	142	9,500	02544	00682	00034	19254	00003
000000019610041035	17/05/04	5210041035	17/02/97	87.964,97	100,00	64.025,27	3,500	SEME	MB1A	1,000	ANUA	FRCV	17/07/12	56	9,500	00533	00027	00056	3343	00004
000000062810041250	17/05/04	5210041250	15/06/98	51.086,03	100,00	23.574,28	4,250	MENS	MHCA	0,500	ANUA	FRCV	15/06/08	48	10,250	01483	00338	00212	18117	00005
000000055410041296	17/05/04	5210041296	27/05/96	12.621,25	100,00	7.448,76	4,500	FMES	MB1A	2,000	ANUA	FRCV	31/05/11	85	10,500	01509	00252	00177	13684	00006
000000056610041346	17/05/04	5210041346	16/06/98	45.075,91	100,00	30.899,75	3,250	TRIM	MB1A	0,850	ANUA	FRCV	31/03/13	107	9,250	01547	00338	00154	26395	00001
000000018410041390	17/05/04	5210041390	29/12/97	33.055,67	100,00	7.802,82	3,750	SEME	MB1A	1,250	ANUA	FRCV	31/12/08	56	9,750	01262	00040	00144	4579	00003
000000062910041413	17/05/04	5210041413	29/07/97	39.065,79	100,00	25.423,11	4,250	MENS	MB1A	1,750	ANUA	FRCV	29/07/12	99	10,250	00548	00059	00095	4449	00003
000000018710041414	17/05/04	5210041414	15/10/97	13.823,28	100,00	5.587,39	3,750	MENS	MHCA	0,500	ANUA	FRCV	15/10/07	41	9,750	01310	00027	00062	1520	00005
000000031010041447	17/05/04	5210041447	24/12/93	23.305,78	100,00	8.645,91	5,000	FMES	CECA	0,000	ANUA	VCCO	31/12/05	29	11,000	01566	00345	00150	22879	00004
000000075110041463	17/05/04	5210041463	5/11/98	30.050,61	100,00	21.565,44	3,500	MENS	MHCA	0,000	ANUA	FRCV	5/11/13	114	9,500	01383	00183	00188	20019	00005
000000067310041481	17/05/04	5210041481	21/05/97	18.631,38	100,00	12.665,87	4,750	MENS	MB1A	2,000	ANUA	FRCV	21/05/12	97	10,750	01097	00026	00028	1332	00002
000000014610041521	17/05/04	5210041521	21/02/98	50.485,02	100,00	29.204,84	4,500	MENS	MB1A	2,000	ANUA	FRCV	21/02/11	82	10,500	01348	00431	00121	21061	00005
000000043010041570	17/05/04	5210041570	27/08/98	72.121,45	100,00	27.342,82	4,375	MENS	MB1A	2,000	ANUA	FRCV	27/07/08	51	10,375	00581	00581	00118	40440	00009
000000076210041593	17/05/04	5210041593	15/04/98	30.050,61	100,00	21.059,55	3,250	MENS	MB1A	0,750	ANUA	FRCV	15/04/13	112	9,250	01771	00215	00037	18995	00001
000000018810041597	17/05/04	5210041597	12/02/97	24.040,48	100,00	14.882,59	4,000	MENS	MB1A	1,500	ANUA	FRCV	12/02/12	93	10,000	01536	00028	00222	499	00008
000000029410041620	17/05/04	5210041620	15/12/93	30.050,61	100,00	17.336,59	5,010	FMES	CECA	0,000	ANUA	VCCO	31/12/08	56	11,010	00758	00638	00214	2761	00000
000000014010041622	17/05/04	5210041622	25/03/96	48.080,97	100,00	27.452,82	4,000	MENS	MB1A	1,500	ANUA	FRCV	25/03/11	83	10,000	01192	00075	00121	512	00011
000000064910041657	17/05/04	5210041657	3/04/96	22.237,45	100,00	5.422,92	4,250	MENS	MB1A	2,000	ANUA	FRCV	3/04/06	23	10,250	00532	00121	00051	18253	00004
000000056610041689	17/05/04	5210041689	1/07/98	25.242,51	100,00	17.564,59	3,250	TRIM	MB1A	0,850	ANUA	FRCV	30/06/13	110	9,250	01648	00338	00065	25397	00002
000000067310041693	17/05/04	5210041693	22/05/97	21.035,42	100,00	13.668,74	4,750	MENS	MB1A	2,000	ANUA	FRCV	22/05/12	97	10,750	01781	00025	00217	1834	00008
000000078210041806	17/05/04	5210041806	14/05/99	36.060,73	100,00	20.765,37	3,750	MENS	MHCA	0,250	ANUA	FRCV	14/05/14	120	9,750	00682	00682	00078	16391	00007
000000067310041895	17/05/04	5210041895	15/06/97	24.040,48	100,00	15.440,18	4,000	MENS	MB1A	1,500	ANUA	FRCV	15/06/12	98	10,000	02097	00035	00033	1846	00004
000000064610041923	17/05/04	5210041923	5/05/95	31.252,63	100,00	18.830,37	4,375	FMES	MB1A	2,000	ANUA	FRCV	31/05/10	73	10,375	01389	00650	00098	36744	00005
000000056610041992	17/05/04	5210041992	25/06/98	49.282,99	100,00	19.647,05	3,250	TRIM	MB1A	0,850	ANUA	FRCV	30/06/11	86	9,250	01644	00338	00028	25428	00004
000000019410042000	17/05/04	5210042000	5/03/98	150.303,63	100,00	82.153,80	3,750	FMES	MHCA	0,000	ANUA	FRCV	31/03/08	47	9,750	01222	00052	00024	2960	00007
000000018510042024	17/05/04	5210042024	17/01/97	31.853,64	100,00	24.021,63	3,875	MENS	MB1A	1,500	ANUA	FRCV	17/01/17	152	9,875	00348	00018	00065	2184	00006
000000053210042036	17/05/04	5210042036	2/05/98	42.070,85	100,00	25.771,57	4,250	MENS	MB1A	2,000	ANUA	FRCV	2/05/16	144	10,250	00301	00050	00002	7450	00004
000000025410042083	17/05/04	5210042083	30/03/95	19.232,39	100,00	19.286,33	5,500	FMES	CECA	0,625	ANUA	FRCV	31/03/10	71	11,500	01207	00434	00148	36546	00005
000000056410042093	17/05/04	5210042093	23/04/98	75.727,53	100,00	51.575,53	3,250	TRIM	MB1A	0,850	ANUA	FRCV	31/03/13	107	9,250	01921	00200	00106	15531	00003
000000019410042161	17/05/04	5210042161	5/03/98	37.262,75	100,00	16.930,87	3,500	FMES	MHCA	0,000	ANUA	FRCV	31/03/08	47	9,500	01300	00050	00147	5009	00008
000000061610042275	17/05/04	5210042275	30/04/97	102.172,06	100,00	84.046,74	3,250	MENS	MB1A	1,000	ANUA	FRCV	30/04/12	96	9,250	01188	00053	00196	1148	00006
000000020210042343	17/05/04	5210042343	5/11/97	19.232,39	100,00	8.569,76	3,500	MENS	MHCA	0,000	ANUA	FRCV	5/05/08	48	9,500	02519	00657	00061	21725	00006
000000032710042430	17/05/04	5210042430	22/11/96	19.232,39	100,00	12.187,27	5,375	FMES	CECA	0,625	ANUA	FRCV	30/11/11	91	11,375	00776	00046	00003	4226	00002
000000026310042600	17/05/04	5210042600	14/06/94	14.424,29	100,00	8.898,89	5,250	FMES	CECA	0,000	ANUA	VCCO	30/06/09	62	11,250	01705	00243	00064	15367	00007
000000031210042677	17/05/04	5210042677	2/06/93	18.631,38	100,00	11.105,00	5,250	SEME	CECA	0,000	ANUA	VCCO	31/12/08	56	11,250	01711	00240	00100	14063	00006
000000041210042704	17/05/04	5210042704	22/05/00	42.070,85	100,00	26.053,37	3,750	FMES	EU1A	1,250	ANUA	FRCV	31/05/09	61	9,750	04847	00178	00137	7166	00009
000000073710042738	17/05/04	5210042738	4/01/00	215.718,78	100,00	163.174,33	4,000	MENS	EU1A	1,500	ANUA	FRCV	4/01/12	92	10,000	01436	00135	00223	7145	00002
000000056810043107	17/05/04	5210043107	1/07/98	18.030,36	100,00	12.546,13	3,250	TRIM	MB1A	0,850	ANUA	FRCV	30/06/13	110	9,250	01247	00338	00204	25413	00001
000000036010043127	17/05/04	5210043127	18/11/94	30.050,61	100,00	18.425,90	6,250	FMES	CECA	0,000	ANUA	FRCV	30/11/09	67	11,250	01712	00344	00127	21230	00004
000000015110043153	17/05/04	5210043153	5/06/98	30.050,61	100,00	21.316,90	4,000	MENS	MB1A	1,500	ANUA	FRCV	6/08/13	111	10,000	01514	00058	00154	5798	00001
000000034610043167	17/05/04	5210043167	8/07/93	12.020,24	100,00	8.503,87	7,370	FMES	CECA	0,000	ANUA	VCCO	31/07/08	51	13,370	02313	00751	00043	1405	00005
000000061510043184	17/05/04	5210043184	8/05/97	48.080,97	100,00	30.121,78	3,250	TRIM	MB1A	1,000	ANUA	FRCV	8/05/12	96	9,250	01361	00069	00001	6442	00002
000000069310043226	17/05/04	5210043226	29/08/97	22.237,45	100,00	14.543,33	3,750	MENS	MB1A	1,500	ANUA	FRCV	1/06/12	100	9,750	01543	00247	00051	25094	00002
000000041410043228	17/05/04	5210043228	15/02/95	45.075,91	100,00	18.501,24	5,500	FMES	CECA	0,625	ANUA	FRCV	28/02/09	52	11,500	01091	00700	00007	60656	00005
000000032710043238	17/05/04	5210043238	3/12/96	47.720,38	100,00	30.568,87	5,375	FMES	CECA	0,625	ANUA	FRCV	31/12/11	92	11,375	00754	00097	00158	11915	00003
000000087110043242	17/05/04	5210043242	15/11/99	242.404,84	100,00	149.914,41	4,000	MENS	EU1A	1,500	ANUA	FRCV	15/11/09	66	10,000	00478	00065	00116	97	00003
000000017510043306	17/05/04	5210043306	6/03/97	25.278,57	100,00	15.990,87	4,500	MENS	MB1A	2,000	ANUA	FRCV	6/03/12	94	10,500	01441	00054	00050	5820	00003
000000015110043355	17/05/04	5210043355	31/07/98	97.148,74	100,00	68.279,35	4,250	FMES	MB1A	1,750	ANUA	FRCV	31/07/16	147	10,250	01460	00038	00008	193	00003
000000056610043410	17/05/04	5210043410	15/06/98	48.684,00	100,00	33.974,30	3,250	TRIM	MB1A	0,850	ANUA	FRCV	31/03/13	107	9,250	01948	00339	00018	25422	00004
000000056610043511	17/05/04	5210043511	14/05/98	37.863,76	100,00	25.767,72	3,250	TRIM	MB1A	0,850	ANUA	FRCV	31/03/13	107	9,250	01924	00200	00041	15858	00003
000000054610043616	17/05/04	5210043616	8/04/98	163.111,79	100,00	38.991,33	3,500	MENS	MB1A	1,000	ANUA	FRCV	8/10/06	29	9,500	00412	00185	00008	15458	00019
000000015510043593	17/05/04	5210043593	12/11/93	18.030,36	100,00	10.275,21	7,500	FMES	CECA	0,000	ANUA	VCCO	30/11/08	55	13,500	01196	00118	00026	1952	00003
000000062910043635	17/05/04	5210043635	25/08/97	42.490,54	100,00	33.207,11	3,500	TRIM	MB1A	1,250	ANUA	FRCV	25/08/17	161	9,500	00445	00051	00178	6665	00004
000000018610043714	17/05/04	5210043714	30/04/97	60.101,21	100,00	34.380,99	3,750	MENS	MB1A	1,500	ANUA	FRCV	1/05/16	147	9,750	00738	00054	00178	4711	00003
000000018510043719	17/05/04	5210043719	4/06/99	36.060,73	100,00	27.716,69	4,000	MENS	MHCA	0,000	ANUA	FRCV	4/06/15	133	10,000	01448	00018	00154	2327	00000
000000062910043736	17/05/04	5210043736	25/05/97	22.297,15	100,00	17.425,64	3,500	TRIM	MB1A	1,250	ANUA	FRCV	25/05/17	161	9,500	00413	00049	00224	1793	00004
000000061010043745	17/05/04	5210043745	17/12/99	45.078,92	100,00	21.868,32	3,500	MENS	MHCA	0,000	ANUA	FRCV	17/12/09	67	9,500	04128	00066	00000	6127	00000

RELACION DE PRESTAMOS HIPOTECARIOS Y CERTIFICADOS DE TRANSMISIÓN DE HIPOTECA EMITIDOS PARA
LA CONSTITUCION DEL FONDO DE TITULIZACION DE ACTIVOS: MBS BANCAJA 1 FONDO DE TITULIZACION DE ACTIVOS
POR CAJA DE AHORROS DE VALENCIA, CASTELLON Y ALICANTE, BANCAJA

FECHA DE EMISIÓN: 17/05/2004

NUMERO CERTIFICADO (1)	FECHA EMISION (2)	PRESTAMO HIPOTECARIO (3)	FECHA ESCRITURA (4)	CAPITAL INICIAL (5)	% PARTI. (6)	CAPITAL VIVO (7)	TIPO DE INTERES (8)	PER. LIQ. (9)	IND ICE (10)	MARGEN S-INDI. (11)	PER. REVI. (12)	SIST. AMORT. (13)	FECHA DE VTO. PTMO. (14)	PLZ (15)	% DEMORA (16)	TOMO (17)	LIBRO (18)	FOLIO (19)	NUMER FINCA (20)	NUMER. INSC. (21)
000000063810057180	17/05/04	5210057180	17/02/00	18.030,36	100,00	8.517,77	3,500	MENS	MHCA	0,000	ANUA	FRCV	17/02/15	129	9,500	01045	00011	00051	907	00003
000000015210057209	17/05/04	5210057209	8/04/98	57.096,15	100,00	36.331,19	3,250	TRIM	MBIA	1,000	ANUA	FRCV	8/04/13	107	9,250	00761	04111	00222	15064	00002
000000000910057213	17/05/04	5210057213	21/08/84	33.055,67	100,00	15.250,94	5,250	FMES	CECA	0,000	ANUA	FRCV	30/09/09	65	11,250	02089	00509	00054	21524	00006
000000006510057320	17/05/04	5210057320	17/01/84	18.030,36	100,00	10.525,74	5,250	FMES	CECA	0,000	ANUA	VOCO	31/01/09	57	11,250	00820	00323	00053	6687	00006
000000054110057348	17/05/04	5210057348	14/07/98	44.565,19	100,00	14.304,40	3,500	TRIM	MBIA	1,000	ANUA	FRCV	14/07/06	26	9,500	01826	00323	00127	25066	00003
000000023110057412	17/05/04	5210057412	18/07/84	180.303,63	100,00	8.825,17	5,000	FMES	CECA	0,000	ANUA	VOCO	31/07/04	3	11,000	01625	00404	00192	45383	00003
000000040410057468	17/05/04	5210057468	21/12/83	18.030,36	100,00	10.401,33	7,750	FMES	CECA	0,000	ANUA	VOCO	31/12/08	56	13,750	02323	00146	00018	10922	00000
000000057210057525	17/05/04	5210057525	12/06/96	30.050,61	100,00	14.118,65	4,000	MENS	MHCA	0,000	ANUA	FRCV	12/06/08	49	10,000	00787	00052	00007	4789	00005
000000050610057530	17/05/04	5210057530	23/10/98	132.222,66	100,00	95.709,95	3,750	MENS	MBIA	1,500	ANUA	FRCV	23/10/13	114	9,750	00003	00021	00001	12744	00006
000000001510057564	17/05/04	5210057564	29/03/91	30.050,61	100,00	17.950,69	5,250	FMES	CECA	0,000	ANUA	VOCO	31/03/09	59	11,250	01526	00021	00188	2375	00000
000000031110057624	17/05/04	5210057624	26/01/99	72.121,45	100,00	52.688,93	3,500	MENS	MHCA	0,000	ANUA	FRCV	26/01/14	117	9,500	00760	04144	00082	11319	00004
000000058610057647	17/05/04	5210057647	24/06/97	41.439,78	100,00	24.435,93	3,250	TRIM	MBIA	0,850	ANUA	FRCV	30/06/12	98	9,250	01931	00327	00034	25195	00002
000000020810057766	17/05/04	5210057766	21/02/00	30.651,62	100,00	26.731,94	3,750	MENS	MHCA	0,250	ANUA	FRCV	2/03/20	190	9,750	02664	00904	00183	40424	00000
000000050810057833	17/05/04	5210057833	16/10/98	60.101,21	100,00	43.126,32	3,750	MENS	MBIA	1,500	ANUA	FRCV	16/10/13	113	9,750	01580	00022	00011	1693	00001
000000043010057839	17/05/04	5210057839	26/05/98	25.843,52	100,00	18.029,26	4,250	MENS	MBIA	1,500	ANUA	FRCV	26/05/13	109	10,250	00694	00686	00068	8491	00006
000000069010057848	17/05/04	5210057848	6/03/96	57.096,15	100,00	13.564,84	5,000	MENS	CECA	0,625	ANUA	FRCV	6/03/06	22	11,000	02019	00504	00203	25235	00005
000000059610057925	17/05/04	5210057925	6/02/96	27.645,54	100,00	11.827,45	3,500	MENS	MHCA	0,000	ANUA	FRCV	6/02/06	45	9,500	00684	00252	00202	27713	00005
000000057210057929	17/05/04	5210057929	2/07/98	25.242,51	100,00	12.144,10	4,000	MENS	MHCA	0,000	ANUA	FRCV	2/07/08	50	10,000	01009	00074	00208	6561	00003
000000043610057940	17/05/04	5210057940	15/06/98	57.096,15	100,00	39.290,81	3,500	FMES	MBIA	1,000	ANUA	FRCV	31/05/13	109	9,500	01027	00324	00048	25143	00003
000000049110057948	17/05/04	5210057948	25/07/96	84.141,69	100,00	48.754,95	3,500	TRIM	MBIA	1,000	ANUA	FRCV	25/07/11	87	9,500	01580	00147	00159	9258	00003
000000061610058000	17/05/04	5210058000	20/04/92	29.329,39	100,00	13.287,79	6,750	FMES	CECA	1,000	ANUA	VOCO	31/05/07	40	11,750	00933	00326	00021	36385	00006
000000061610058035	17/05/04	5210058035	15/07/97	24.040,48	100,00	9.117,28	3,500	MENS	MBIA	1,000	ANUA	FRCV	15/07/12	96	9,500	01531	00572	00190	46336	00009
000000071410058054	17/05/04	5210058054	29/07/84	34.257,69	100,00	21.353,94	5,000	FMES	CECA	0,000	ANUA	VOCO	31/07/09	63	11,000	02217	00655	00175	40633	00007
000000056310058133	17/05/04	5210058133	7/05/99	12.621,25	100,00	7.690,37	3,500	TRIM	MHCA	0,000	ANUA	FRCV	7/05/09	60	9,500	00245	00107	00077	14482	00003
000000042410058187	17/05/04	5210058187	8/04/96	30.065,79	100,00	23.165,54	4,125	TRIM	MBIA	1,750	ANUA	FRCV	8/04/11	87	10,125	00278	00120	00012	15276	00002
000000044110058206	17/05/04	5210058206	1/12/97	61.303,23	100,00	21.921,90	3,500	MENS	MBIA	1,000	ANUA	FRCV	1/01/11	80	9,500	00793	00793	00004	48331	00005
000000033010058235	17/05/04	5210058235	20/11/95	72.121,45	100,00	23.366,92	5,625	FMES	CECA	0,625	ANUA	FRCV	30/11/07	43	11,625	01079	00361	00167	9718	00005
000000061110058308	17/05/04	5210058308	16/01/96	21.035,42	100,00	8.615,67	4,375	FMES	MBIA	2,000	ANUA	FRCV	31/01/08	45	10,375	01091	00030	00221	1904	00005
000000015210058320	17/05/04	5210058320	5/06/94	60.101,21	100,00	34.711,30	3,500	MENS	MBIA	1,000	ANUA	FRCV	5/06/10	73	9,500	00650	00087	00098	5377	00004
000000020610058372	17/05/04	5210058372	19/05/00	42.070,85	100,00	28.273,18	4,500	MENS	MHCA	0,500	ANUA	FRCV	19/05/10	73	10,500	01468	00041	00179	54	00010
000000043610058436	17/05/04	5210058436	11/02/94	54.091,09	100,00	29.816,12	3,500	MENS	MBIA	0,900	ANUA	FRCV	11/02/10	69	9,500	01959	00147	00024	8798	00006
000000050610058439	17/05/04	5210058439	29/10/98	96.161,94	100,00	50.187,03	3,500	MENS	MHCA	0,000	ANUA	FRCV	29/10/08	54	9,500	03236	00318	00008	15607	00004
000000037710058532	17/05/04	5210058532	31/07/87	84.141,69	100,00	31.781,73	3,000	FMES	MBIA	0,600	ANUA	FRCV	31/07/07	39	9,000	01807	00134	00188	31912	00002
000000050810058540	17/05/04	5210058540	5/11/98	390.657,17	100,00	200.376,13	3,500	TRIM	MHCA	0,000	ANUA	FRCV	5/11/08	54	9,500	03164	00234	00138	10284	00009
000000043810058546	17/05/04	5210058546	29/10/98	75.987,93	100,00	20.727,65	3,250	MENS	MBIA	1,000	ANUA	FRCV	29/06/07	38	9,250	00307	00397	00164	36655	00003
000000044810058553	17/05/04	5210058553	29/10/96	90.151,82	100,00	30.761,90	3,125	MENS	MBIA	1,000	ANUA	FRCV	29/10/11	90	9,125	01535	00091	00038	5648	00002
000000023610058568	17/05/04	5210058568	27/12/95	24.040,48	100,00	5.336,30	5,625	FMES	CECA	0,625	ANUA	FRCV	31/12/05	20	11,625	01906	00115	00106	6303	00003
000000048210058619	17/05/04	5210058619	30/07/96	54.091,09	100,00	31.905,00	3,500	MENS	MBIA	0,900	ANUA	FRCV	30/07/16	76	9,500	00684	00138	00182	8074	00005
000000052510058628	17/05/04	5210058628	10/01/96	60.101,21	100,00	23.230,72	3,875	MENS	MBIA	1,500	ANUA	FRCV	10/01/08	44	9,875	01682	00690	00186	27044	00005
000000018310058639	17/05/04	5210058639	9/09/98	27.646,56	100,00	20.814,82	4,125	MENS	MBIA	2,000	ANUA	FRCV	9/09/14	124	10,125	00483	00052	00022	5504	00003
000000000110058652	17/05/04	5210058652	20/03/95	36.060,73	100,00	18.682,42	4,375	FMES	MBIA	2,000	ANUA	FRCV	31/03/10	71	10,375	02270	00719	00036	55693	00003
000000031310058852	17/05/04	5210058852	20/07/99	15.925,30	100,00	11.435,85	4,000	MENS	MHCA	0,250	ANUA	FRCV	20/07/14	123	10,000	01259	00322	00117	27054	00002
000000077110058858	17/05/04	5210058858	19/12/95	27.045,54	100,00	10.665,70	5,625	FMES	CECA	0,625	ANUA	FRCV	31/12/07	44	11,625	00665	00301	00220	11457	00000
000000041410058685	17/05/04	5210058685	30/07/96	60.101,21	100,00	17.662,65	4,375	FMES	MBIA	2,000	ANUA	FRCV	31/07/06	27	10,375	00722	00087	00212	11183	00006
000000054410058779	17/05/04	5210058779	5/11/99	51.086,03	100,00	30.801,32	3,500	MENS	MHCA	0,000	ANUA	FRCV	5/11/14	126	9,500	00403	00190	00040	19078	00003
000000033810058825	17/05/04	5210058825	10/11/98	24.040,48	100,00	17.225,62	3,750	MENS	MBIA	1,250	ANUA	FRCV	10/11/13	114	9,750	00682	00076	00217	1860	00004
000000030210058838	17/05/04	5210058838	25/04/96	87.146,76	100,00	51.614,55	4,875	TRIM	CECA	0,000	ANUA	FRCV	25/04/11	84	10,875	00778	00064	00051	7021	00000
000000052610058839	17/05/04	5210058839	4/12/98	24.040,48	100,00	17.333,25	3,750	MENS	MBIA	1,250	ANUA	FRCV	4/12/13	115	9,750	01867	00366	00068	23432	00003
000000025110058908	17/05/04	5210058908	15/09/92	30.085,79	100,00	18.831,32	6,500	FMES	CECA	1,000	ANUA	VOCO	30/09/07	41	9,500	01784	00218	00218	6383	00006
000000019610058920	17/05/04	5210058920	2/06/99	60.101,21	100,00	53.620,29	4,000	MENS	MHCA	0,000	ANUA	FRCV	2/06/19	181	10,000	00664	00037	00148	4368	00005
000000044410058940	17/05/04	5210058940	26/07/99	43.272,87	100,00	33.330,12	4,000	MENS	EBIA	1,500	ANUA	FRCV	26/07/14	123	10,000	00918	00026	00218	1817	00004
000000015410058944	17/05/04	5210058944	11/06/97	18.030,36	100,00	7.135,21	3,750	MENS	MBIA	1,500	ANUA	FRCV	11/06/07	40	9,750	01340	00087	00154	5179	00003
000000071110059037	17/05/04	5210059037	24/06/94	30.050,61	100,00	10.290,57	5,250	FMES	CECA	0,000	ANUA	VOCO	30/06/08	26	11,250	02098	00460	00082	45784	00006
000000037310059135	17/05/04	5210059135	6/12/93	24.040,48	100,00	13.847,09	8,500	FMES	CECA	0,000	ANUA	VOCO	31/12/08	56	14,500	01940	00394	00083	40300	00005
000000034310059178	17/05/04	5210059178	21/04/97	28.247,57	100,00	9.987,41	3,250	MENS	MBIA	1,000	ANUA	FRCV	21/04/07	36	9,250	01821	00158	00210	11741	00004
000000025610059289	17/05/04	5210059289	9/01/97	20.133,91	100,00	12.562,45	4,375	MENS	MBIA	2,000	ANUA	FRCV	9/01/12	92	10,375	01964	00071	00172	4850	00000
000000032610059323	17/05/04	5210059323	2/01/97	18.030,36	100,00	5.783,90	3,625	MENS	MBIA	1,250	ANUA	FRCV	2/01/07	32	9,625	01923	00389	00041	24645	00003
000000011710059347	17/05/04	5210059347	30/11/92	19.232,39	100,00	9.817,29	4,900	SEME	CECA	1,000	ANUA	VOCO	31/12/07	44	7,900	00771	00181	00048	8480	00005
000000018410059378	17/05/04	5210059378	27/04/00	27.645,54	100,00	23.759,87	4,000	MENS	MHCA	0,500	ANUA	FRCV	27/04/20	192	10,000	01233	00000	00052	2921	00000
000000048610059389	17/05/04	5210059389	18/03/98	132.220,07	100,00	66.225,39	3,750	TRIM	EBIA	1,500	ANUA	FRCV	18/03/08	47	9,750	01588	00081	00005	40490	00000
000000043310059502	17/05/04	5210059502	31/10/94	90.151,82	100,00	44.306,22	4,500	FMES	MBIA	2,000	ANUA	FRCV	31/10/09	64	10,500	00418	00128	00087	9334	00002
000000068410059504	17/05/04	5210059504	11/02/97	60.101,21	100,00	8.712,92	3,500	MENS	MBIA	1,000	ANUA	FRCV	11/02/05	9	9,500	01825	00421	00183	39014	00003
000000044410059518	17/05/04	5210059518	30/09/94	45.676,92	100,00	29.177,05	4,150	TRIM	MBIA	2,000	ANUA	VOCO	30/09/09	65	7,150	01895	00082	00217	4580	00003
000000043810059556	17/05/04	5210059556	14/10/98	200.137,03	100,00	182.480,85	3,250	MENS	MBIA	1,000	ANUA	FRCV	14/10/18	173	9,250	00347	00347	00099	36265	00003
000000021210059629	17/05/04	5210059629	7/05/98	54.091,09	100,00	37.172,98	3,500	MENS	MHCA	0,000	ANUA	FRCV	7/05/13	108	9,500	01971	00136	00037	19479	00003
000000018810059790	17/05/04	5210059790	10/07/98	27.045,54	100,00	19.818,80	3,750	FMES	MHCA	0,000	ANUA	FRCV	31/07/18	171	9,750	00321	00030	00136	4189	00005
000000021110059822	17/05/04	5210059822	10/04/97	24.040,48	100,00	15.271,14	4,250	MENS	MBIA	2,000	ANUA	FRCV	10/04/12	95	10,250	02026	00244	00150	13031	00004
000000025310059868	17/05/04	5210059868	4/12/97	54.091,09	100,00	19.775,08	4,000	MENS	MBIA	1,500	ANUA	FRCV	4/12/12	103	10,000	01275	00068	00126	6878	00002
000000023510059872	17/05/04	5210059872	8/10/98	40.267,81	100,00	28.408,73	3,250	MENS	MBIA	1,000	ANUA	FRCV	8/10/13	113	9,250	00380	00614	00226	1732	00001
000000028410059909	17/05/04	5210059909	4/06/94	24.040,48	100,00	8.748,23	5,000	FMES	CECA	0,000	ANUA	VOCO	31/05/08	28	11,000	00565	00118	00117	9948	00000
000000018810060010	17/05/04	5210060010	18/11/98	300.506,05	100,00	112.648,80	3,500	MENS	MHCA	0,000	ANUA	FRCV	15/06/08	62	9,500	00034	00002	00044	21	00000
000000076410060087	17/05/04	5210060087	24/06/93	42.070,85	100,00	7.644,12	7,000	FMES	CECA	0,000	ANUA	VOCO	31/05/08	52	13,000	02061	00045	00122	5064	00008
000000019610060132	17/05/04	5210060132	9/07/99	114.192,30	100,00	95.837,52	4,000	MENS	MHCA	0,000	ANUA	FRCV	9/07/19	182	10,000	02585	00650	00139	33830	00004
000000063710060182	17/05/04	5210060182	18/06/97	36.060,73	100,00	26.151,45	3,250	MENS	MBIA	1,000	ANUA	FRCV	18/03/15	131	9,250	01291	00257	00218	24890	00004
000000042410060211	17/05/04	5210060211	16/09/96	24.040,48	100,00	14.783,80	5,375	MENS	CECA	0,625	ANUA	FRCV	16/09/11	88	11,375	00219	00095	00132	13458	00002
000000021110060428	17/05/04	5210060428	17/04/97	15.025,30	100,00	12.704,29	4,250	MENS	MBIA	2,000	ANUA	FRCV	17/04/22	215	10,250	02015	00242	00003	14845	00006
000000015210060441	17/05/04	5210060441	17/11/96	43.272,87	100,00	35.271,11	3,500	MENS	MBIA	1,000	ANUA	FRCV	17/11/16	174	9,500	00475	00071	00199	11305	00003
000000028410060528	17/05/04	5210060528	25/07/84	27.643,54	100,00	14.857,79	5,000	FMES	CECA	0,000	ANUA	VOCO	31/07/09	63	11,000	01214	00619	00167	61201	00003
000000032610060600	17/05/04	5210060600	23/12/97	30.050,61	100,00	18.541,61	3,750	FMES	MBIA	1,250	ANUA	FRCV	31/12/09	64	9,750	01191	00358	00211	19748	00005
000000011410060651	17/05/04	5210060651	15/12/93	18.030,36	100,00	10.401,33	8,000	FMES	CECA	0,000	ANUA	VOCO	31/12/08	58	14,000	00420	00022	00206	2613	00001
000000021610060675	17/05/04	5210060675	31/10/97	36.060,73	100,00	14.931,84	4,000	SEME	MBIA	1,500	ANUA	FRCV	31/10/07	42	10,000	00559	00016	00035	2413	00006
000000055410060801	17/05/04	5210060801	26/06/97	60.101,21	100,00	38.127,29	3,250	MENS	MBIA	1,000	ANUA	FRCV	26/06/12	101	9,250	00871	00157	00023	19289	00000
000000013210060831	17/05/04	5210060831	25/03/97	24.844,56	100,00	14.685,34	3,750	MENS	MBIA	1,250	ANUA	FRCV	25/03/09	59	9,750	01244	00085	00062	6341	00002
000000058310060881	17/05/04	5210060881	29/04/97	34.365,73	100,00	16.757,74	3,250	MENS	MBIA	0,900	ANUA	FRCV	29/04/09	60	9,250	00838	00240	00047	21586	00005
000000018610060888	17/05/04	5210060888	13/04/99	36.060,73	100,00	30.082,23	3,750	MENS	EBIA	1,500	ANUA	FRCV	13/04/19	179	9,750	00817	00059	00152	5782	00002
000000025310060979	17/05/04	5210060979	30/12/97	33.055,67	100,00	22.264,89	4,000	MENS	MBIA	1,500	ANUA	FRCV	30/12/12	104	10,000	01378	00019	00185	1240	00000
000000058310060982	17/05/04	5210060982	29/04/97	65.050,06	100,00	31.782,12	3,500	MENS	MBIA	1,250	ANUA	FRCV	29/03/09	59	9,500	00381	00361	00082	36369	00004
000000017510060987	17/05/04	5210060987	22/09/98	33.298,67	100,00	15.447,23	3,250	MENS	MBIA	1,000	ANUA	FRCV	22/09/13	113	9,250	02200	00636	00062	5078	00004
000000034310060998	17/05/04	5210060998	19/06/97	37.262,75	100,00	23.651,71	3,500	MENS	MBIA	1,000	ANUA	FRCV	19/06/12	98	9,500	00965	00149	00143	11447	00004
000000050510061004	17/05/04	5210061004	3/09/97	45.075,91	100,00	17.873,87	3,750	MENS	MBIA	1,500	ANUA	FRCV	3/09/07	40	9,750	00724	00022	00131	1748	00002
000000052410061061	17/05/04	5210061061	2/02/99	30.050,61	100,00	22.068,47	3,750	MENS	MHCA	0,250	ANUA	FRCV	2/02/14	117	9,750	01850	00224	00051	13648	00004
000000022410061068	17/05/04	5210061068	22/10/96	21.035,42	100,00	6.474,54	3,875	FMES	MBIA	1,500	ANUA	FRCV	31/10/06	30	9,875	02605	00461	00193	44621	00006
000000067810061293	17/05/04	5210061293	30/05/97	48.081,48	100,00	23.449,18	4,000	MENS	MBIA	1,500	ANUA	FRCV	3/07/09	62	10,000	01330	00387	00051	29320	00003
000000069310061414	17/05/04	5210061414	9/12/98	33.055,67	100,00	28.831,99	3,500	MENS	MBIA	1,000	ANUA	FRCV	9/12/23	235	9,500	01399	00224	00109	23403	00006
000000061510061570	17/05/04	5210061570	27/11/97	30.050,61	100,00	15.123,65	3,750	SEME	MBIA	1,250	ANUA	FRCV	27/11/07	43	9,750	01266	00147	00037	15115	00005
000000071510061600	17/05/04	5210061600	13/06/97	21.035,42	100,00	7.720,93	4,000	MENS	MBIA	1,500	ANUA	FRCV	13/06/07	37	10,000	02072	00521	00063	49655	00001
000000018810061626	17/05/04	5210061626	15/01/99	72.121,45	100,00	45.187,18	3,500	MENS	EBIA	1,000	ANUA	FRCV	15/01/14	116	9,500	00331	00178	00187	2105	00000
000000020210061642	17/05/04	5210061642	25/02/00	20.734,92	100,00	14.932,05	3,500	MENS	MHCA	0,000	ANUA	FRCV	25/02/12	94	9,500	02561	00692	00133	36706	00005
000000056410061695	17/05/04	5210061695	12/04/99	66.495,14	100,00	6.758,90	3,250	TRIM	MBIA	0,850	ANUA	FRCV	31/03/14	119	9,250	01824	00300	00183	15894	00003
000000032410061792	17/05/04	5210061792	24/06/99	218.384,36	100,00	64.996,41	3,500	MENS	EBIA	0,850	ANUA	FRCV	24/07/09	63	9,500	01255	00421	00128	40353	00002
000000031310061844	17/05/04	5210061844	6/06/99	30.050,61	100,00	23.179,79	4,250	MENS	MHCA	0,500	ANUA	FRCV	6/06/14	123	10,250	01290	00363	00154	35285	00001
000000047310061853	17/05/04	5210061853	5/11/99	156.263,15	100,00	187.154,78	3,250	MENS	EUIA	0,750	ANUA	FRCV	5/11/11	90	9,250	03141	00060	00110	4061	00008
000000053710061868	17/05/04	5210061868	12/02/97	18.030,36	100,00	6.006,15	4,000	MENS	MBIA	1,500	ANUA	FRCV	12/02/07	33	10,000	01241	00526	00141	21873	00009
000000034210062182	17/05/04	5210062182	13/12/96	41.324,35	100,00	18.892,83	5,000	MENS	CECA	0,000	ANUA	FRCV	13/06/08	51	11,000	00667	00211	00007	8395	00003
000000078110062105	17/05/04	5210062105	23/06/97	43.272,87	100,00	27.719,83	4,000	FMES	MBIA	1,500	ANUA	FRCV	30/06/12	98	10,000	00208	00256	00208	37948	00000
000000020210062147	17/05/04	5210062147	26/04/00	11.178,83	100,00	9.023,56	4,000	MENS	MHCA	0,500	ANUA	FRCV	26/04/15	132	10,000	01453	00017	00151	418	00013
000000071610062217	17/05/04	5210062217	29/02/00	36.060,73	100,00	29.854,84	3,500	MENS	MHCA	0,000	ANUA	FRCV	24/02/25	250	9,500	00271	00007	00156	830	00001
000000068310062222	17/05/04	5210062222	24/02/99	42.070,85	100,00	31.013,53	3,500	MENS	MHCA	0,000	ANUA	FRCV	24/02/14	118	9,500	01812	00301	00220	22009	00003
000000031510062270	17/05/04	5210062270	30/04/99	24.040,48	100,00	15.907,76	4,250	MENS	MHCA	0,750	ANUA	FRCV	30/04/11	84	10,250	00775	00153	00146	11433	00003
000000043410062274	17/05/04	5210062274	4/06/98	60.101,21	100,00	28.051,98	3,500	MENS	MBIA	1,000	ANUA	FRCV	4/06/08	49	9,500	01847	00584	00201	11530	00011
000000040010062278	17/05/04	5210062278	23/12/96	24.040,48	100,00	14.974,28	4,375	MENS	MBIA	2,000	ANUA	FRCV	23/12/11	92	10,375	01921	00112	00120	8832	00003
000000027610062364	17/05/04	5210062364	2/10/96	72.121,45	100,00	43.993,49	4,125	MENS	MBIA	2,000	ANUA	FRCV	2/10/11	89	10,125	00502	00158	00176	13553	00004
000000031110062371	17/05/04	5210062371	12/05/99	25.242,51	100,00	19.017,41	4,250	MENS	MHCA	0,750	ANUA	FRCV	12/05/14	120	10,250	01245	00287	00001	17270	00002
000000059310062398	17/05/04	5210062398	19/06/97	60.101,21	100,00	19.252,61	3,500	MENS	MBIA	0,850	ANUA	FRCV	19/06/05	14	9,500	00788	00013	00048	1814	00005
000000044710062506	17/05/04	5210062506	21/05/96	30.050,61	100,00	7.750,51	4,125	MENS	MBIA	1,500	ANUA	FRCV	21/05/06	25	10,125	01346	00110	00134	11484	00002
000000015010062544	17/05/04	5210062544	27/08/96	27.645,54	100,00	18.678,87	4,500	MENS	MBIA	2,000	ANUA	FRCV	15/07/11	86	10,500	02448	00123	00074	8138	00002
000000032710062838	17/05/04	5210062838	15/07/98	78.131,57	100,00	54.644,79	3,500	MENS	MBIA	0,850	ANUA	FRCV	15/07/13	110	9,500	00788	00135	00193	11875	00001
000000054410062795	17/05/04	5210062795	5/01/99	99.167,00	100,00	42.523,59	3,500	MENS	MHCA	0,000	ANUA	FRCV	5/01/11	80	9,500	00405	00405	00014	37619	00007
000000045110062751	17/05/04	5210062751	26/06/98	42.070,85	100,00	28.979,73	3,250	MENS	MBIA	0,750	ANUA	FRCV	26/06/13	110	9,250	01615	01615	00578	34757	00004
000000042710062763	17/05/04	5210062763	14/04/97	48.080,97	100,00	37.411,39	4,250	MENS	MBIA	2,000	ANUA	FRCV	14/04/17	155	10,250	00664	00278	00019	23579	00002
000000051210062836	17/05/04	5210062836	5/09/96	43.964,64	100,00	32.304,64	3,500	FMES	MBIA	1,250	ANUA	FRCV	30/09/16	149	9,500	01650	00506	00065	36330	00003
000000068710062864	17/05/04	5210062864	25/02/98	33.055,67	100,00	22.757,80	4,000	MENS	MHCA	0,500	ANUA	FRCV	25/02/13	106	10,000	01884	00448	00149	39836	00001
000000042710063066	17/05/04	5210063066	19/05/97	24.040,48	100,00	11.875,36	3,250	FMES	MBIA	0,750	ANUA	FRCV	31/05/09	61	9,250	00615	00203	00213	25147	00002
000000032710063143	17/05/04	5210063143	27/11/98	24.841,50	100,00	17.830,35	3,750	MENS	MBIA	1,250	ANUA	FRCV	27/11/13	115	9,750	00418	00048	00072	3904	00002
000000048610063217	17/05/04	5210063217	15/11/90	12.020,24	100,00	4.039,28	4,500	MENS	EUIA	2,000	ANUA	FRCV	5/12/07	43	10,500	01416	00283	00168	17277	00000
000000042110063315	17/05/04	5210063315	22/11/94	93.156,88	100,00	27.364,40	5,250	FMES	CECA	0,000	ANUA	FRCV	30/11/06	31	11,250	01185	00183	00048	16143	00004
000000021210063366	17/05/04	5210063366	8/10/98	78.131,57	100,00	36.430,88	3,500	MENS	MHCA	0,000	ANUA	FRCV	15/10/08	53	9,500	01750	00184	00079	4472	00002
000000021410063478	17/05/04	5210063478	14/05/99	57.697,16	100,00	45.992,29	3,250	MENS	MBIA	1,000	ANUA	FRCV	14/05/19	180	9,250	01582	00025	00122	629	00020
000000044810063494	17/05/04	5210063494	2/09/98	102.172,06	100,00	32.155,21	3,500	MENS	MBIA	1,000	ANUA	FRCV	2/11/07	42	9,500	02344	00433	00008	58918	00004
000000047310063521	17/05/04	5210063521	10/12/98	39.065,79	100,00	24.211,87	3,500	MENS	MHCA	0,000	ANUA	FRCV	15/12/13	115	9,500	00517	00011	00234	1378	00004
000000034210063617	17/05/04	5210063617	13/02/97	33.055,67	100,00	15.565,84	3,750	MENS	MBIA	1,250	ANUA	FRCV	13/02/09	57	9,750	00730	00197	00146	12683	00003
000000027510063641	17/05/04	5210063641	20/05/94	13.222,27	100,00	6.066,97	5,250	FMES	CECA	0,000	ANUA	VOCO	31/05/09	61	11,250	00623	00529	00050	17542	00000
000000032610063740	17/05/04	5210063740	27/05/98	27.045,54	100,00	19.122,79	4,250	TRIM	MHCA	0,250	ANUA	FRCV	5/06/13	109	10,250	01127	00361	00044	30454	00004
000000057210063787	17/05/04	5210063787	21/01/99	27.645,54	100,00	19.774,00	3,500	MENS	MHCA	0,000	ANUA	FRCV	21/01/14	117	9,500	00920	00063	00144	6007	00004
000000052910063818	17/05/04	5210063818	23/07/97	33.056,66	100,00	5.759,46	4,000	MENS	MBIA	1,500	ANUA	FRCV	23/07/05	15	10,000	01198	00128	00053	13742	00002
000000015710063823	17/05/04	5210063823	25/10/93	30.050,61	100,00	14.913,61	8,000	FMES	CECA	0,000	ANUA	VOCO	31/10/08	54	14,000	01464	00209	00004	18751	00002
000000042410063847	17/05/04	5210063847	20/12/94	36.060,73	100,00	9.216,48	3,875	MENS	MBIA	1,500	ANUA	FRCV	20/12/11	92	9,875	00379	00190	00056	19457	00000
000000021310063880	17/05/04	5210063880	21/11/94	56.907,80	100,00	16.099,57	4,125	MENS	MBIA	1,750	ANUA	FRCV	21/11/06	31	10,125	01732	00048	00145	2197	00063
000000022610063918	17/05/04	5210063918	24/10/94	24.040,48	100,00	12.013,85	5,250	FMES	CECA	0,000	ANUA	FRCV	31/10/09	66	11,250	00752	00062	00153	2067	00010

149

RELACION DE PRESTAMOS HIPOTECARIOS Y CERTIFICADOS DE TRANSMISIÓN DE HIPOTECA [illegible] PARA
LA CONSTITUCION DEL FONDO DE TITULIZACION DE ACTIVOS: MBS BANCAJA 1 FONDO DE TITULIZACION DE ACTIVOS
POR CAJA DE AHORROS DE VALENCIA, CASTELLON Y ALICANTE, BANCAJA

D. ROBERTO PAREJO GAMIR NOTARIO MADRID

FECHA DE EMISIÓN : 17/05/2004

NUMERO CERTIFICADO (1)	FECHA EMISION (2)	PRESTAMO HIPOTECARIO (3)	FECHA ESCRITURA (4)	CAPITAL INICIAL (5)	% PARTI. (6)	CAPITAL VIVO (7)	TIPO DE INTERES (8)	PER. LIQ. (9)	INDICE (10)	MARGEN S/INDI. (11)	PER. REVI. (12)	SIMA AMORT. (13)	FECHA DE VTO. PTMO. (14)	[illegible] (15)	[illegible] (16)	[illegible] (17)	LIBRO (18)	FOLIO (19)	NUMER. FINCA (20)	NUMER. INSC. (21)
0000000346910064025	17/05/04	5210064025	1/12/99	72.121,45	100,00	44.943,72	3,500	MENS	EU1A	1,000	ANUA	FRCV	1/12/09	[illegible]	[illegible]	[illegible]	00134	00067	12407	00004
0000000044810064104	17/05/04	5210064104	7/11/96	57.096,15	100,00	34.878,18	4,250	MENS	MB1A	2,000	ANUA	FRCV	7/11/11	[illegible]	[illegible]	01764	[illegible]	00079	3465	00003
0000000040110064109	17/05/04	5210064109	2/12/96	29.247,57	100,00	14.906,79	4,125	MENS	MB1A	1,750	ANUA	FRCV	[illegible]	67	[illegible]	01507	[illegible]	00179	31873	00005
0000000537100641111	17/05/04	5210064111	21/05/97	48.080,97	100,00	17.583,36	4,000	MENS	MB1A	1,250	ANUA	FRCV	[illegible]	37	10,000	00009	[illegible]	00146	21658	00004
0000000584100641119	17/05/04	5210064119	19/01/99	97.295,32	100,00	33.590,02	3,500	MENS	EB1A	1,000	ANUA	FRCV	[illegible]	65	8,500	[illegible]	[illegible]	00204	2540	00004
0000000221100641172	17/05/04	5210064172	4/07/95	36.060,73	100,00	5.831,70	4,000	FMES	MB1A	1,500	ANUA	FRCV	[illegible]	[illegible]	[illegible]	[illegible]	00619	00133	40147	00000
0000000311100641189	17/05/04	5210064189	15/06/99	48.080,97	100,00	38.004,54	4,000	MENS	MHCA	0,000	ANUA	FRCV	[illegible]	[illegible]	[illegible]	[illegible]	00202	00208	15428	00004
0000000302100641191	17/05/04	5210064191	6/02/97	33.656,68	100,00	16.574,94	4,500	MENS	MB1A	2,000	ANUA	FRCV	6/02/09	[illegible]	10,500	01543	00209	00005	11135	00005
0000000218100641214	17/05/04	5210064214	27/01/94	27.645,54	100,00	8.802,44	3,750	MENS	MB1A	1,250	ANUA	FRCV	27/08/08	28	9,750	00797	00027	00223	4388	00000
0000000326100641245	17/05/04	5210064245	15/06/98	122.005,48	100,00	84.048,36	3,500	MENS	MB1A	1,000	ANUA	FRCV	15/06/13	109	9,500	01148	00365	00114	23914	00004
0000000537100644313	17/05/04	5210064313	27/01/97	33.656,68	100,00	23.662,12	3,625	MENS	MB1A	1,250	ANUA	FRCV	27/01/12	93	9,625	01160	00477	00061	23184	00007
0000000621100644373	17/05/04	5210064373	1/07/94	24.040,48	100,00	8.448,61	5,000	FMES	CECA	0,000	ANUA	VCCO	31/07/08	27	11,000	00286	00286	00012	23910	00004
0000000525100644385	17/05/04	5210064385	23/05/98	132.172,58	100,00	42.847,42	3,875	MENS	MB1A	1,250	ANUA	FRCV	23/06/08	49	9,875	01112	00640	00202	55605	00003
0000000415100644507	17/05/04	5210064507	14/12/98	138.232,78	100,00	72.184,50	3,500	MENS	MHCA	0,000	ANUA	FRCV	14/12/08	55	9,500	01299	00051	00179	8008	00002
0000000220100644567	17/05/04	5210064567	23/05/96	30.050,61	100,00	18.142,13	5,875	MENS	CECA	0,625	ANUA	FRCV	23/05/11	85	11,875	02235	00094	00131	7538	00005
0000000230100644574	17/05/04	5210064574	17/05/95	36.060,73	100,00	19.743,10	6,500	FMES	CECA	0,625	ANUA	FRCV	31/05/10	73	11,500	01829	00457	00064	12895	00008
0000000718100644641	17/05/04	5210064641	18/05/00	22.237,45	100,00	18.133,64	4,000	MENS	MHCA	0,500	ANUA	FRCV	19/05/15	133	10,000	00314	00122	00048	11601	00001
0000000532100644668	17/05/04	5210064668	9/04/99	30.050,61	100,00	22.175,63	3,500	MENS	MHCA	0,000	ANUA	FRCV	9/04/14	119	9,500	00281	00047	00084	7229	00003
0000000087100644715	17/05/04	5210064715	8/02/96	21.035,42	100,00	11.882,72	4,250	MENS	MB1A	1,750	ANUA	FRCV	8/02/11	81	10,250	02361	00610	00114	27927	00004
0000000193100644724	17/05/04	5210064724	18/05/99	30.050,61	100,00	22.525,06	4,000	FMES	MHCA	0,000	ANUA	FRCV	31/05/14	121	10,000	00579	00045	00056	4610	00002
0000000548100644733	17/05/04	5210064733	5/04/00	114.192,30	100,00	98.750,62	3,250	MENS	EU1A	1,000	ANUA	FRCV	5/04/20	191	9,250	02339	00768	00133	21756	00012
0000000401100644917	17/05/04	5210064917	4/02/97	30.050,61	100,00	18.888,61	4,500	MENS	MB1A	2,000	ANUA	FRCV	4/02/12	93	10,500	01507	00348	00099	31929	00006
0000000257100655058	17/05/04	5210065058	7/02/96	72.121,45	100,00	26.681,20	4,250	MENS	MB1A	1,750	ANUA	FRCV	7/02/06	45	10,250	02413	00129	00169	9687	00004
0000000532100655072	17/05/04	5210065072	13/04/00	69.116,39	100,00	55.096,95	3,500	MENS	MHCA	0,000	ANUA	FRCV	13/04/15	131	9,500	00476	00077	00132	9544	00002
0000000183100655197	17/05/04	5210065197	20/04/98	60.101,21	100,00	36.509,56	3,250	MENS	MB1A	1,000	ANUA	FRCV	20/04/13	108	9,250	00038	00012	00097	1507	00004
0000000873100655440	17/05/04	5210065440	1/02/99	78.131,57	100,00	57.188,94	3,500	MENS	MHCA	0,000	ANUA	FRCV	1/02/14	117	9,500	01747	00028	00078	1273	00000
0000000849100655473	17/05/04	5210065473	15/11/96	24.040,48	100,00	18.878,14	5,500	MENS	CECA	0,625	ANUA	FRCV	15/11/16	150	11,500	01366	00043	00002	1574	00008
0000000263100655528	17/05/04	5210065528	14/07/98	20.133,91	100,00	14.093,87	4,000	MENS	MB1A	1,500	ANUA	FRCV	14/07/13	110	10,000	01444	00035	00044	2179	00006
0000000468100655540	17/05/04	5210065540	29/02/00	67.313,36	100,00	44.700,89	4,250	SEME	EU1A	2,000	ANUA	FRCV	28/02/10	70	10,250	01447	00213	00105	15608	00000
0000000278100655600	17/05/04	5210065600	11/11/98	44.474,90	100,00	27.066,13	4,125	MENS	MB1A	2,000	ANUA	FRCV	11/11/11	89	10,125	01338	00513	00074	17294	00003
0000000135100655609	17/05/04	5210065609	13/05/95	132.172,08	100,00	18.302,18	5,625	SEME	CECA	0,625	ANUA	FRCV	30/06/10	74	11,625	02264	00372	00141	17571	00007
0000000449100655728	17/05/04	5210065728	9/05/97	36.060,73	100,00	22.519,30	3,250	MENS	MB1A	1,000	ANUA	FRCV	9/05/12	96	9,250	01716	00148	00130	10925	00007
0000000319100655800	17/05/04	5210065800	4/03/96	37.262,76	100,00	8.549,81	4,000	MENS	MB1A	1,500	ANUA	FRCV	4/03/06	22	10,000	01472	00451	00084	14226	00008
0000000737100655855	17/05/04	5210065855	2/07/96	14.424,29	100,00	8.575,37	4,500	MENS	MB1A	2,000	ANUA	FRCV	2/07/11	86	10,500	02385	00135	00050	14006	00002
0000000242100655918	17/05/04	5210065918	24/06/98	93.156,88	100,00	37.808,97	4,750	MENS	MHCA	1,250	ANUA	FRCV	24/06/18	173	10,750	01329	00069	00215	910	00003
0000000098100655938	17/05/04	5210065938	29/03/94	33.055,67	100,00	19.745,67	5,250	FMES	CECA	0,000	ANUA	VCCO	31/03/09	59	11,250	01562	00128	00104	25378	00009
0000000144810065946	17/05/04	5210065946	20/06/98	72.121,45	100,00	36.892,27	3,750	SEME	MHCA	0,000	ANUA	FRCV	20/06/08	52	9,750	00257	00038	00223	5215	00004
0000000576100655948	17/05/04	5210065948	2/02/99	38.164,27	100,00	27.645,96	3,500	MENS	MHCA	0,000	ANUA	FRCV	2/02/14	117	9,500	02161	00454	00075	42161	00003
0000000213100666005	17/05/04	5210066005	15/02/97	129.195,56	100,00	61.506,85	3,500	MENS	MB1A	1,000	ANUA	FRCV	15/04/13	107	9,500	01441	00057	00073	310	00004
0000000204100666007	17/05/04	5210066007	5/06/98	42.070,85	100,00	33.523,75	3,500	MENS	MB1A	1,000	ANUA	FRCV	5/06/18	169	9,500	01562	00025	00058	1200	00003
0000000244100666035	17/05/04	5210066035	8/06/95	44.301,04	100,00	17.592,43	4,375	FMES	MB1A	2,000	ANUA	FRCV	30/06/10	77	10,375	01755	00291	00184	28205	00003
0000000254100666042	17/05/04	5210066042	8/05/98	139.434,11	100,00	111.449,39	3,500	MENS	MHCA	0,000	ANUA	FRCV	8/05/18	168	9,500	01183	00791	00156	60612	00007
0000000681100666244	17/05/04	5210066244	27/11/96	18.030,36	100,00	5.774,15	4,375	MENS	MB1A	2,000	ANUA	FRCV	27/11/06	31	10,375	00689	00152	00041	19671	00004
0000000236100666248	17/05/04	5210066248	21/06/96	30.050,61	100,00	17.749,84	4,500	FMES	MB1A	2,000	ANUA	FRCV	30/06/11	86	10,500	01721	00098	00059	6481	00008
0000000229100666268	17/05/04	5210066268	15/01/97	40.777,73	100,00	16.044,12	3,375	MENS	MB1A	1,000	ANUA	FRCV	15/01/07	42	9,375	02187	00221	00108	20615	00002
0000000183100666333	17/05/04	5210066333	12/01/96	150.253,03	100,00	33.880,90	4,375	TRIM	MB1A	2,000	ANUA	FRCV	12/01/06	20	10,375	00576	00071	00103	448	00008
0000000229100666369	17/05/04	5210066369	15/01/97	40.777,73	100,00	18.093,87	3,375	MENS	MB1A	1,000	ANUA	FRCV	15/01/07	42	9,375	02187	00221	00111	20618	00008
0000000140100666375	17/05/04	5210066375	20/07/99	38.065,79	100,00	27.068,81	4,000	SEME	MHCA	0,000	ANUA	FRCV	20/07/11	87	10,000	00790	00040	00137	4958	00000
0000000711100666414	17/05/04	5210066414	31/10/94	27.645,54	100,00	9.750,78	5,250	FMES	CECA	0,000	ANUA	FRCV	31/10/09	66	11,250	02350	00712	00051	25323	00005
0000000563100666419	17/05/04	5210066419	15/06/99	29.449,59	100,00	22.640,81	3,750	MENS	MHCA	0,000	ANUA	FRCV	15/06/14	124	9,750	00264	00114	00040	14842	00003
0000000574100666435	17/05/04	5210066435	21/02/97	118.399,38	100,00	40.979,85	4,250	MENS	MB1A	1,750	ANUA	FRCV	21/02/07	34	10,250	01318	00304	00221	21879	00005
0000000229100666470	17/05/04	5210066470	15/01/97	40.777,73	100,00	18.093,87	3,375	MENS	MB1A	1,000	ANUA	FRCV	15/01/07	42	9,375	02187	00221	00114	20617	00000
0000000241100666474	17/05/04	5210066474	28/02/94	60.101,21	100,00	31.448,71	5,250	FMES	CECA	0,000	ANUA	VCCO	28/10/08	54	11,250	02246	00103	00148	8814	00003
0000000131100666534	17/05/04	5210066534	11/05/00	30.050,61	100,00	14.920,61	3,750	MENS	MHCA	0,250	ANUA	FRCV	11/05/20	192	9,750	01247	00341	00125	25062	00001
0000000229100666571	17/05/04	5210066571	15/01/97	40.777,73	100,00	18.093,87	3,375	MENS	MB1A	1,000	ANUA	FRCV	15/01/07	42	9,375	02187	00221	00117	20618	00009
0000000381100666622	17/05/04	5210066622	2/06/97	174.293,51	100,00	84.723,60	3,250	MENS	MB1A	0,800	ANUA	FRCV	2/06/12	97	9,250	02296	00260	00192	18231	00002
0000000429100666623	17/05/04	5210066623	21/06/96	24.040,48	100,00	13.973,16	3,875	FMES	MB1A	1,500	ANUA	FRCV	31/05/11	85	9,875	00792	00224	00182	20678	00004
0000000154100666624	17/05/04	5210066624	28/04/98	24.040,48	100,00	11.186,32	3,750	MENS	MHCA	0,250	ANUA	FRCV	28/04/08	48	9,750	01003	00069	00051	5348	00008
0000000342100666647	17/05/04	5210066647	20/06/97	72.121,45	100,00	12.288,84	3,500	MENS	MB1A	0,900	ANUA	FRCV	20/06/05	14	9,500	00429	00200	00023	10966	00005
0000000154100666660	17/05/04	5210066660	15/07/97	30.050,61	100,00	11.586,22	4,000	MENS	MB1A	1,500	ANUA	FRCV	1/08/07	39	10,000	00563	00058	00145	4570	00005
0000000311100666718	17/05/04	5210066718	15/06/99	18.030,36	100,00	13.874,49	3,500	MENS	MHCA	0,000	ANUA	FRCV	15/09/09	64	9,500	01055	00199	00211	14058	00003
0000000529100666748	17/05/04	5210066748	17/11/97	33.126,59	100,00	18.211,34	3,500	MENS	MB1A	1,000	ANUA	FRCV	17/03/10	70	9,500	01561	00202	00177	21260	00002
0000000429100666825	17/05/04	5210066825	21/06/96	12.020,24	100,00	6.547,05	3,875	FMES	MB1A	1,500	ANUA	FRCV	31/05/11	85	9,875	00792	00224	00148	20664	00004
0000000506100666826	17/05/04	5210066826	15/04/99	44.080,97	100,00	26.803,87	3,500	MENS	EB1A	1,250	ANUA	FRCV	15/04/09	59	9,500	02794	00198	00044	11170	00004
0000000341100666840	17/05/04	5210066840	4/06/97	36.204,22	100,00	17.165,27	3,500	MENS	MB1A	1,000	ANUA	FRCV	4/01/09	56	9,500	01050	00236	00098	17568	00004
0000000166100666851	17/05/04	5210066851	17/12/99	60.101,21	100,00	53.753,44	3,500	MENS	MHCA	0,000	ANUA	FRCV	17/06/19	181	9,500	00691	00051	00094	5469	00003
0000000574100666940	17/05/04	5210066940	30/01/97	22.237,45	100,00	13.876,12	4,500	MENS	MB1A	2,000	ANUA	FRCV	15/03/12	93	10,500	01429	00578	00001	3404	00006
0000000441100666965	17/05/04	5210066965	26/02/97	19.532,89	100,00	12.145,79	3,750	MENS	MB1A	1,250	ANUA	FRCV	26/02/12	94	9,750	01025	00322	00069	25027	00002
0000000330100667005	17/05/04	5210067005	18/04/97	18.227,33	100,00	10.172,06	3,250	TRIM	MB1A	1,000	ANUA	FRCV	15/04/12	95	9,250	01402	00268	00029	17526	00004
0000000224100667031	17/05/04	5210067031	2/04/97	15.025,30	100,00	9.431,48	3,750	MENS	MB1A	1,500	ANUA	FRCV	15/04/12	95	9,750	00451	00688	00111	9122	00005
0000000341100667042	17/05/04	5210067042	3/07/97	24.040,48	100,00	9.813,33	3,750	MENS	MB1A	1,250	ANUA	FRCV	3/07/07	38	9,750	01640	00229	00011	11177	00010
0000000681100667052	17/05/04	5210067052	9/01/97	96.161,94	100,00	45.265,25	3,875	MENS	MB1A	1,500	ANUA	FRCV	9/01/09	56	9,875	02063	00521	00218	22208	00003
0000000673100667056	17/05/04	5210067056	25/02/99	27.463,92	100,00	7.447,08	3,250	MENS	MHCA	0,000	ANUA	FRCV	25/11/05	19	9,250	01811	00027	00192	833	00004
0000000315100667057	17/05/04	5210067057	25/06/95	30.050,61	100,00	15.167,66	5,500	FMES	CECA	0,875	ANUA	FRCV	30/11/09	67	11,500	00479	00257	00107	21568	00006
0000000079100667063	17/05/04	5210067063	5/07/96	13.727,12	100,00	8.138,96	4,500	MENS	MB1A	2,000	ANUA	FRCV	5/07/11	86	10,500	01502	00543	00185	49408	00003
0000000176100667107	17/05/04	5210067107	15/04/97	42.070,85	100,00	28.034,23	3,000	MENS	MB1A	0,800	ANUA	FRCV	15/04/12	95	9,000	01479	00036	00206	2519	00003
0000000152100667111	17/05/04	5210067111	25/11/99	42.070,85	100,00	17.247,61	3,500	MENS	MHCA	0,000	ANUA	FRCV	25/11/06	31	9,500	00792	00517	00175	9578	00002
0000000049100667143	17/05/04	5210067143	24/02/97	33.656,68	100,00	11.702,18	4,500	FMES	MB1A	2,000	ANUA	FRCV	24/02/07	34	10,500	02478	00411	00032	1178	00008
0000000637100667185	17/05/04	5210067185	2/04/98	18.030,36	100,00	12.314,06	3,500	MENS	MHCA	0,000	ANUA	FRCV	2/04/13	107	9,500	01208	00221	00159	23164	00004
0000000433100667178	17/05/04	5210067178	11/01/95	43.272,87	100,00	22.528,46	5,000	FMES	CECA	0,000	ANUA	FRCV	31/01/10	69	11,000	00366	00095	00126	8058	00004
0000000297100667212	17/05/04	5210067212	17/03/97	138.232,78	100,00	88.780,94	3,500	MENS	MB1A	1,000	ANUA	FRCV	17/03/12	94	9,500	02383	00232	00179	15558	00002
0000000567100667277	17/05/04	5210067277	4/05/99	42.070,85	100,00	23.508,22	3,250	MENS	EB1A	1,000	ANUA	FRCV	4/05/09	60	9,250	00909	00289	00019	24365	00003
0000000067100667341	17/05/04	5210067341	11/04/96	29.750,10	100,00	17.835,64	3,750	MENS	MB1A	1,500	ANUA	FRCV	11/04/11	83	9,750	01545	00773	00093	60932	00003
0000000090100667400	17/05/04	5210067400	18/07/97	24.040,48	100,00	12.262,21	3,500	MENS	MB1A	1,000	ANUA	FRCV	30/07/09	63	9,500	02183	00601	00213	37809	00007
0000000123100667402	17/05/04	5210067402	29/04/96	24.040,48	100,00	11.371,44	4,000	MENS	MHCA	0,500	ANUA	FRCV	29/04/08	48	10,000	01747	00114	00071	8531	00001
0000000152100667414	17/05/04	5210067414	13/12/99	57.096,15	100,00	51.200,82	3,500	MENS	EU1A	1,000	ANUA	FRCV	13/12/24	247	9,500	00506	00090	00026	1272	00000
0000000731100667438	17/05/04	5210067438	15/07/96	48.080,97	100,00	18.579,17	3,500	MENS	MB1A	1,000	ANUA	FRCV	15/07/11	87	9,500	02234	00619	00215	59634	00008
0000000304100667445	17/05/04	5210067445	25/07/96	138.232,78	100,00	8.610,97	4,250	MENS	MB1A	1,750	ANUA	FRCV	26/12/04	8	10,250	00758	00242	00044	28124	00002
0000000327100667486	17/05/04	5210067486	13/01/99	24.040,48	100,00	17.405,24	3,750	MENS	EB1A	1,250	ANUA	FRCV	13/01/14	116	9,750	00725	00061	00179	18127	00001
0000000225100667646	17/05/04	5210067646	1/10/93	39.546,60	100,00	22.129,00	5,250	TRIM	MB1A	2,000	ANUA	VCCO	30/09/08	53	8,250	01565	00198	00036	24530	00003
0000000175100667657	17/05/04	5210067657	1/06/99	18.030,36	100,00	13.528,34	4,000	MENS	MHCA	0,000	ANUA	FRCV	1/06/14	121	10,000	01427	00034	00108	3479	00004
0000000342100667657	17/05/04	5210067657	11/06/97	36.060,73	100,00	22.720,45	3,500	MENS	MB1A	1,000	ANUA	FRCV	11/06/12	97	9,500	00933	00234	00103	9079	00003
0000000417100667709	17/05/04	5210067709	15/12/96	46.277,93	100,00	34.931,35	3,875	MENS	MB1A	1,500	ANUA	FRCV	15/12/18	151	9,875	01248	00390	00028	22544	00004
0000000213100667722	17/05/04	5210067722	15/03/97	78.131,57	100,00	47.926,73	3,500	MENS	MB1A	1,000	ANUA	FRCV	15/03/12	94	9,500	01509	00024	00203	3404	00003
0000000438100667732	17/05/04	5210067732	14/01/99	60.101,21	100,00	37.457,74	3,500	MENS	EB1A	1,000	ANUA	FRCV	14/01/11	80	9,500	01000	00057	00019	3219	00001
0000000558100667779	17/05/04	5210067779	23/01/98	180.303,63	100,00	77.993,52	3,500	MENS	MB1A	1,000	ANUA	FRCV	23/01/08	45	9,500	01517	00254	00013	15745	00001
0000000436100667833	17/05/04	5210067833	11/12/98	18.030,36	100,00	12.929,80	3,500	MENS	MB1A	1,000	ANUA	FRCV	11/12/13	115	9,500	01894	00479	00157	34481	00003
0000000487100667859	17/05/04	5210067859	5/03/97	35.760,22	100,00	22.252,05	4,000	MENS	MB1A	1,500	ANUA	FRCV	5/03/12	94	10,000	01764	00124	00125	8847	00004
0000000673100667864	17/05/04	5210067864	25/03/99	36.060,73	100,00	20.263,30	3,500	SEME	MHCA	0,000	ANUA	FRCV	25/03/09	59	9,500	02184	00032	00092	841	00041
0000000161100667903	17/05/04	5210067903	23/05/96	30.050,61	100,00	12.807,38	4,625	MENS	MB1A	2,000	ANUA	FRCV	23/05/08	49	10,625	01480	00113	00154	9447	00038
0000000213100667924	17/05/04	5210067924	13/03/97	29.449,59	100,00	18.426,57	3,750	MENS	MB1A	1,250	ANUA	FRCV	13/03/12	94	9,750	01937	00066	00219	3158	00003
0000000218100667951	17/05/04	5210067951	26/06/96	55.834,13	100,00	48.087,82	3,500	MENS	MB1A	1,000	ANUA	FRCV	26/02/22	214	9,500	00817	00028	00098	4408	00002
0000000297100668020	17/05/04	5210068020	4/04/97	18.828,34	100,00	13.543,16	3,750	MENS	MB1A	1,500	ANUA	FRCV	4/04/12	95	9,750	02518	00297	00055	3110	00005
0000000213100668025	17/05/04	5210068025	13/03/97	18.030,36	100,00	8.245,12	4,500	MENS	MB1A	2,000	ANUA	FRCV	13/03/07	34	10,500	01937	00066	00215	2430	00005
0000000224100668041	17/05/04	5210068041	7/05/97	60.101,21	100,00	14.083,13	3,250	SEME	MB1A	1,000	ANUA	FRCV	7/05/07	36	9,250	02519	00083	00047	53485	00002
0000000339100668121	17/05/04	5210068121	15/07/99	90.151,82	100,00	85.355,97	3,750	MENS	EB1A	1,250	ANUA	FRCV	15/07/24	242	9,750	00933	00050	00109	2121	00007
0000000297100668222	17/05/04	5210068222	30/06/97	36.060,73	100,00	23.214,41	4,000	MENS	MB1A	1,500	ANUA	FRCV	30/06/12	98	10,000	02229	00199	00131	14215	00005
0000000219100668261	17/05/04	5210068261	8/01/96	15.025,30	100,00	6.045,35	4,500	FMES	MB1A	2,000	ANUA	FRCV	31/01/08	45	10,500	01784	00631	00065	18460	00004
0000000683100668282	17/05/04	5210068282	27/05/99	18.030,36	100,00	10.232,80	4,000	MENS	MHCA	0,000	ANUA	FRCV	27/05/09	61	10,000	02238	00396	00178	4895	00010
0000000140100668294	17/05/04	5210068294	2/03/00	30.050,61	100,00	26.431,69	3,750	MENS	MHCA	0,250	ANUA	FRCV	2/03/18	166	9,750	01545	00095	00001	9225	00000
0000000315100668325	17/05/04	5210068325	7/06/96	34.860,05	100,00	9.925,13	4,500	TRIM	MB1A	2,000	ANUA	FRCV	7/06/06	25	10,500	01559	00338	00004	22583	00004
0000000218100668355	17/05/04	5210068355	14/04/98	29.444,53	100,00	20.881,15	3,250	MENS	MB1A	1,000	ANUA	FRCV	14/04/18	167	9,250	00817	00028	00020	4393	00001
0000000673100668369	17/05/04	5210068369	29/03/99	21.035,42	100,00	17.538,78	3,500	MENS	MHCA	0,000	ANUA	FRCV	29/03/19	179	9,500	01511	00027	00182	504	00000
0000000326100668386	17/05/04	5210068386	5/11/98	37.847,60	100,00	23.295,85	3,500	MENS	MHCA	0,000	ANUA	FRCV	13/10/10	77	9,500	01110	00358	00208	24062	00008
0000000204100668431	17/05/04	5210068431	15/09/98	24.040,48	100,00	12.020,00	3,750	MENS	MB1A	1,500	ANUA	FRCV	15/09/08	52	9,750	01330	00018	00054	785	00005
0000000144100668435	17/05/04	5210068435	15/07/97	45.075,91	100,00	29.218,32	4,000	MENS	MB1A	1,500	ANUA	FRCV	15/07/12	98	10,000	00343	00074	00172	5068	00003
0000000074100668468	17/05/04	5210068468	13/03/98	72.121,45	100,00	44.172,22	3,250	MENS	MB1A	0,750	ANUA	FRCV	13/03/13	106	9,250	02362	00693	00010	67565	00000
0000000401100668472	17/05/04	5210068472	18/05/98	21.035,42	100,00	8.948,37	4,500	MENS	MB1A	2,000	ANUA	FRCV	5/06/08	49	10,500	02404	00227	00166	15654	00001
0000000163100668541	17/05/04	5210068541	25/07/97	60.101,21	100,00	34.834,23	3,750	MENS	MB1A	1,250	ANUA	FRCV	25/07/12	99	9,750	00800	00074	00121	4092	00004
0000000154100668543	17/05/04	5210068543	19/06/96	24.040,48	100,00	7.441,06	3,750	MENS	MHCA	0,000	ANUA	FRCV	5/07/06	26	9,750	01847	00119	00101	8125	00008
0000000526100668640	17/05/04	5210068640	23/07/99	33.055,67	100,00	18.432,15	3,750	MENS	EB1A	1,250	ANUA	FRCV	23/07/09	63	9,750	01712	00357	00148	23792	00000
0000000556100668681	17/05/04	5210068681	25/04/94	30.050,61	100,00	17.688,74	3,250	MENS	MB1A	1,000	ANUA	FRCV	25/04/10	72	9,250	00742	00180	00180	22908	00002
0000000342100668647	17/05/04	5210068647	4/06/97	33.055,67	100,00	21.898,91	4,000	MENS	MB1A	1,500	ANUA	FRCV	4/06/12	97	10,000	00628	00199	00171	11544	00009
0000000684100668695	17/05/04	5210068695	24/07/97	26.444,53	100,00	20.231,66	3,500	MENS	MB1A	1,000	ANUA	FRCV	27/07/17	159	9,500	01779	00293	00188	13608	00005
0000000532100668813	17/05/04	5210068813	13/06/99	84.111,33	100,00	25.108,78	3,750	MENS	MHCA	0,000	ANUA	FRCV	13/03/12	94	9,250	00308	00051	00128	7608	00002
0000000211100668815	17/05/04	5210068815	31/12/97	60.101,21	100,00	40.248,85	3,500	FMES	MHCA	0,000	ANUA	FRCV	31/12/12	104	9,500	01847	00687	00046	33900	00003
0000000183100668945	17/05/04	5210068945	11/09/97	15.025,30	100,00	5.877,51	3,250	MENS	MB1A	1,000	ANUA	FRCV	11/09/07	40	9,250	00611	00075	00118	7297	00002
0000000304100668960	17/05/04	5210068960	28/01/97	42.070,85	100,00	19.923,13	3,625	FMES	MB1A	1,250	ANUA	FRCV	31/01/09	57	9,625	00780	00237	00077	28290	00003
0000000054100669125	17/05/04	5210069125	11/07/95	42.070,85	100,00	20.842,84	5,750	FMES	CECA	0,625	ANUA	FRCV	31/07/10	75	11,750	02477	00410	00089	1994	00006
0000000127100669155	17/05/04	5210069155	18/03/94	27.045,54	100,00	8.341,52	5,250	FMES	CECA	0,000	ANUA	VCCO	31/03/06	23	11,250	01825	00312	00159	9207-N	00003
0000000583100669247	17/05/04	5210069247	11/01/00	69.116,39	100,00	54.571,32	3,500	MENS	MHCA	0,000	ANUA	FRCV	11/01/15	128	9,500	00450	00233	00088	23205	00001
0000000344100669291	17/05/04	5210069291	15/04/96	42.070,85	100,00	27.157,40	5,500	MENS	CECA	0,625	ANUA	FRCV	15/04/16	143	11,500	00924	00378	00067	7268	00008
0000000296100669324	17/05/04	5210069324	25/03/97	54.091,09	100,00	12.725,79	3,500	MENS	MB1A	1,000	ANUA	FRCV	25/03/17	155	9,500	01898	00519	00130	12439	00005
0000000206100669378	17/05/04	5210069378	25/09/96	18.030,36	100,00	10.977,18	4,500	MENS	MB1A	2,000	ANUA	FRCV	25/09/11	89	10,500	01112	00029	00048	3480	00003
0000000479100669365	17/05/04	5210069365	3/11/97	42.070,85	100,00	31.120,77	3,500	MENS	MHCA	0,000	ANUA	FRCV	3/11/15	138	9,500	01724	00487	00212	7445	00005
0000000427100669433	17/05/04	5210069433	29/05/98	60.101,21	100,00	27.991,38	3,750	MENS	MB1A	1,150	ANUA	FRCV	29/05/08	49	9,750	01052	00342	00208	27535	00002
0000000416100669460	17/05/04	5210069460	4/03/97	54.091,09	100,00	21.395,94	4,000	MENS	MB1A	1,500	ANUA	FRCV	4/03/12	94	10,000	02537	01709	00213	90913	00003
0000000558100669487	17/05/04	5210069487	9/06/94	30.050,61	100,00	21.158,06	4,500	MENS	MB1A	2,000	ANUA	FRCV	9/06/13	109	10,500	01287	00192	00174	6617	00000
0000000120100669492	17/05/04	5210069492	5/07/95	36.060,73	100,00	21.407,55	4,500	FMES	MB1A	2,000	ANUA	FRCV	31/07/11	87	10,500	01383	00262	00119	21818	00002

RELACION DE PRESTAMOS HIPOTECARIOS Y CERTIFICADOS DE TRANSMISIÓN DE HIPOTECA EMITIDOS PARA
LA CONSTITUCION DEL FONDO DE TITULIZACION DE ACTIVOS: MBS BANCAJA 1 FONDO DE TITULIZACION DE ACTIVOS
POR CAJA DE AHORROS DE VALENCIA, CASTELLON Y ALICANTE, BANCAJA

FECHA DE EMISIÓN : 11/05/2004

NUMERO CERTIFICADO (1)	FECHA EMISION (2)	PRESTAMO HIPOTECARIO (3)	FECHA ESCRITURA (4)	CAPITAL INICIAL (5)	% PARTI. (6)	CAPITAL VIVO (7)	TIPO DE INTERES (8)	PER LIQ. (9)	IND ICE (10)	MARGEN S-IND. (11)	PER. REVI. (12)	SMA AMORT. (13)	FECHA DE VTO. PTMO. (14)	PLZ (15)	% DEMORA (16)	TOMO (17)	LIBRO (18)	FOLIO (19)	NUMER. FINCA (20)	NUMER. INSC. (21)
00000026510069492	17/05/04	5210069492	12/05/98	54.091,09	100,00	37.822,09	3,500	MENS	MHCA	0,000	ANUA	FRCV	12/05/13	108	9,500	01475	00050	00003	3640	00006
00000009910069505	17/05/04	5210069505	19/06/93	36.060,73	100,00	20.836,14	6,500	FMES	CECA	0,000	ANUA	VOCO	31/08/08	52	11,500	01519	00077	02221	4901	00002
00000020410069542	17/05/04	5210069542	23/10/98	36.060,73	100,00	25.818,29	3,250	MENS	MB1A	1,000	ANUA	FRCV	23/10/13	114	9,250	01582	00025	00183	1221	00004
00000030410069568	17/05/04	5210069568	13/06/96	184.333,99	100,00	38.011,52	3,625	MENS	MB1A	1,500	ANUA	FRCV	13/06/06	28	9,625	00769	00226	00138	20617	00005
00000025410069577	17/05/04	5210069577	25/03/99	21.635,42	100,00	15.718,12	3,500	TRIM	MHCA	0,000	ANUA	FRCV	25/03/14	119	9,500	00631	00534	00131	49542	00002
00000016410069596	17/05/04	5210069596	7/05/96	33.055,67	100,00	8.392,51	4,250	MENS	MB1A	2,000	ANUA	FRCV	7/05/06	24	10,250	01609	00071	00013	8058	00002
00000017910069618	17/05/04	5210069618	27/04/98	42.070,85	100,00	29.014,46	3,500	MENS	MHCA	0,000	ANUA	FRCV	27/04/13	106	9,500	00644	00018	00006	1967	00000
00000040410069630	17/05/04	5210069630	26/11/97	150.253,03	100,00	83.378,71	3,500	MENS	MB1A	1,000	ANUA	FRCV	26/11/17	163	9,500	00903	00193	00026	17115	00007
00000029710069636	17/05/04	5210069636	29/04/97	16.828,34	100,00	8.354,53	3,750	MENS	MB1A	1,500	ANUA	FRCV	29/04/09	60	9,750	01933	00159	00035	7795	00005
00000052810069677	17/05/04	5210069677	8/03/98	42.070,85	100,00	28.304,00	3,500	MENS	MB1A	1,000	ANUA	FRCV	8/03/13	106	9,500	01618	00189	00009	20444	00002
00000069310069698	17/05/04	5210069698	6/10/99	138.232,78	100,00	81.590,81	3,750	MENS	EB1A	1,250	ANUA	FRCV	6/11/13	114	9,750	02651	00376	00156	21258	00003
00000012410069734	17/05/04	5210069734	20/12/98	42.070,85	100,00	13.564,34	3,875	MENS	MB1A	1,500	ANUA	FRCV	20/12/08	32	9,875	00454	00054	00013	2527	00004
00000005510069740	17/05/04	5210069740	1/12/94	39.065,79	100,00	19.944,13	5,250	FMES	CECA	0,500	ANUA	FRCV	31/12/09	68	11,250	02049	00158	00008	12290	00007
00000043410069752	17/05/04	5210069752	28/01/99	30.050,61	100,00	24.938,98	4,000	MENS	MHCA	0,250	ANUA	FRCV	1/02/19	177	10,000	01703	00442	00048	23248	00005
00000050310069874	17/05/04	5210069874	9/12/97	43.156,40	100,00	26.803,19	3,500	MENS	MB1A	1,500	ANUA	FRCV	5/11/11	90	9,500	00841	00131	00158	11358	00004
00000052910069879	17/05/04	5210069879	21/04/98	78.131,57	100,00	32.442,40	3,250	MENS	MB1A	1,000	ANUA	FRCV	21/04/18	168	9,250	01771	00233	00132	26052	00002
00000059510069892	17/05/04	5210069892	25/03/98	84.909,31	100,00	61.142,58	3,500	MENS	MB1A	1,000	ANUA	FRCV	25/03/18	167	9,500	00347	00347	00038	33624	00005
00000041710069931	17/05/04	5210069931	21/05/97	23.439,47	100,00	7.924,05	4,250	MENS	MB1A	1,500	ANUA	FRCV	21/05/07	37	10,250	01290	00415	00088	30732	00005
00000058110069957	17/05/04	5210069957	29/04/97	30.050,61	100,00	19.909,51	3,750	MENS	MB1A	1,500	ANUA	FRCV	29/04/07	36	9,750	00560	00560	00122	46638	00003
00000028710070040	17/05/04	5210070040	24/02/97	42.070,85	100,00	26.833,25	3,500	MENS	MB1A	1,000	ANUA	FRCV	24/07/12	99	9,500	02358	00258	00792	18258	00003
00000033010070040	17/05/04	5210070040	20/12/99	42.070,85	100,00	26.347,27	3,750	MENS	EU1A	1,250	ANUA	FRCV	20/12/09	68	9,750	00971	00082	00138	2221	00005
00000008110070042	17/05/04	5210070042	31/01/97	36.060,73	100,00	22.311,50	3,875	FMES	MB1A	1,500	ANUA	FRCV	31/01/12	93	9,875	01041	00253	00013	28333	00003
00000013010070069	17/05/04	5210070069	8/06/95	52.238,85	100,00	8.405,80	6,375	FMES	CECA	0,625	ANUA	FRCV	30/06/05	14	11,375	01741	00212	00143	19928	00003
00000015610070107	17/05/04	5210070107	16/03/94	104.132,18	100,00	46.834,81	6,250	TRIM	CECA	0,000	ANUA	VOCO	31/03/09	58	11,250	01817	00184	00085	15558	00008
00000041810070124	17/05/04	5210070124	2/12/96	27.045,54	100,00	8.506,90	3,875	MENS	MB1A	1,500	ANUA	FRCV	2/12/08	31	9,875	01165	00654	00100	44048	00008
00000031110070152	17/05/04	5210070152	8/06/00	36.065,79	100,00	33.465,71	3,750	MENS	MHCA	0,250	ANUA	FRCV	8/06/18	169	9,750	00653	00168	00158	8479	00005
00000022410070182	17/05/04	5210070182	18/06/97	58.748,93	100,00	37.212,24	3,500	MENS	MB1A	1,000	ANUA	FRCV	1/07/12	98	9,500	02711	00932	00101	45379	00008
00000007810070298	17/05/04	5210070298	30/04/98	18.931,88	100,00	5.728,79	3,250	MENS	MHCA	0,000	ANUA	FRCV	30/04/08	24	9,250	02333	00782	00002	36892	00008
00000030410070291	17/05/04	5210070291	4/11/96	27.045,54	100,00	12.534,30	4,375	MENS	MB1A	2,000	ANUA	FRCV	4/11/08	54	10,375	01213	00450	00021	33687	00004
00000044410070430	17/05/04	5210070430	5/07/95	21.635,42	100,00	11.587,55	5,625	FMES	CECA	0,625	ANUA	FRCV	31/07/10	75	11,625	01400	00182	00038	4844	00009
00000032110070437	17/05/04	5210070437	18/09/97	74.525,50	100,00	37.431,83	3,250	MENS	MB1A	1,000	ANUA	FRCV	18/09/17	161	9,250	01830	00335	00183	16438	00007
00000020410070451	17/05/04	5210070451	11/12/98	36.060,73	100,00	25.641,38	3,500	MENS	MB1A	1,100	ANUA	FRCV	11/06/12	97	9,500	01571	00015	00077	1340	00001
00000055610070479	17/05/04	5210070479	12/05/98	36.060,73	100,00	11.256,81	3,250	MENS	MB1A	1,000	ANUA	FRCV	12/05/08	48	9,250	00831	00011	00118	1432	00002
00000048710070485	17/05/04	5210070485	8/11/96	36.060,73	100,00	21.483,95	3,375	MENS	MB1A	1,000	ANUA	FRCV	12/11/11	90	9,375	01834	00189	00105	13534	00008
00000057610070493	17/05/04	5210070493	22/07/98	18.931,88	100,00	8.582,57	3,750	MENS	MHCA	0,000	ANUA	FRCV	22/07/07	39	9,750	01205	00433	00088	35045	00008
00000056610070529	17/05/04	5210070529	18/01/98	84.306,30	100,00	50.734,76	3,500	MENS	MB1A	1,100	ANUA	FRCV	18/01/18	164	9,500	00353	00353	00007	33958	00002
00000021210070541	17/05/04	5210070541	18/06/99	63.106,27	100,00	36.068,42	4,250	MENS	MHCA	0,000	ANUA	FRCV	18/06/09	61	10,250	01583	00037	00128	3484	00004
00000023210070555	17/05/04	5210070555	30/10/97	32.454,65	100,00	15.298,83	4,250	FMES	MB1A	1,750	ANUA	FRCV	30/11/09	67	10,250	00546	00065	00133	8089	00000
00000007110070602	17/05/04	5210070602	19/07/96	30.050,61	100,00	17.722,83	4,000	MENS	MB1A	1,500	ANUA	FRCV	19/07/11	87	10,000	02411	00234	00018	16951	00001
00000025510070761	17/05/04	5210070761	31/01/96	36.060,73	100,00	18.774,53	5,000	FMES	CECA	0,000	ANUA	FRCV	31/01/10	69	11,000	00663	00248	00189	17194	00000
00000048110070734	17/05/04	5210070734	23/06/98	18.030,36	100,00	6.241,78	4,000	MENS	MB1A	1,500	ANUA	FRCV	23/06/08	29	10,000	00473	00473	00041	33790	00003
00000051210070819	17/05/04	5210070819	21/04/97	54.091,09	100,00	26.706,78	3,500	MENS	MB1A	1,250	ANUA	FRCV	21/04/09	60	9,500	01418	00468	00181	32718	00000
00000040010070847	17/05/04	5210070847	30/05/97	21.635,42	100,00	15.925,73	3,500	FMES	MB1A	1,000	ANUA	FRCV	31/05/17	157	9,500	01460	00124	00190	9752	00004
00000018510070879	17/05/04	5210070879	22/06/99	330.556,66	100,00	281.217,64	4,000	TRIM	EB1A	1,500	ANUA	FRCV	22/06/17	158	10,000	01417	00075	00207	6981	00002
00000022710070900	17/05/04	5210070900	30/01/98	90.101,21	100,00	48.130,32	3,500	TRIM	MB1A	1,000	ANUA	FRCV	31/01/13	105	9,500	01717	00032	00213	799	00004
00000004410070972	17/05/04	5210070972	23/05/97	30.050,61	100,00	18.906,61	3,750	MENS	MB1A	1,000	ANUA	FRCV	23/05/12	97	9,750	02155	00604	00050	14979	00008
00000053710070979	17/05/04	5210070979	8/07/97	42.070,85	100,00	12.544,78	3,500	MENS	MB1A	1,000	ANUA	FRCV	8/10/07	41	9,500	01122	00450	00141	8333	00012
00000041410071015	17/05/04	5210071015	3/12/97	72.121,45	100,00	48.105,33	4,000	MENS	MB1A	1,500	ANUA	FRCV	3/12/12	103	10,000	02388	01247	00142	89881	00000
00000055610071065	17/05/04	5210071065	28/05/98	60.101,21	100,00	47.745,45	3,750	MENS	MB1A	1,000	ANUA	FRCV	28/05/16	169	9,750	01144	00024	00185	1378	00004
00000071710071118	17/05/04	5210071118	27/02/95	19.833,40	100,00	14.546,87	6,750	FMES	CECA	0,650	ANUA	FRCV	31/07/15	135	11,750	00380	00078	00088	7843	00001
00000030010071148	17/05/04	5210071148	4/07/97	50.485,82	100,00	18.793,54	3,250	MENS	MB1A	0,750	ANUA	FRCV	4/07/07	38	9,250	00502	00068	00018	8889	00004
00000042810071159	17/05/04	5210071159	18/12/98	27.764,64	100,00	9.154,35	3,625	MENS	MB1A	1,250	ANUA	FRCV	15/01/07	33	9,625	00443	00173	00161	12731	00004
00000064810071234	17/05/04	5210071234	15/04/97	30.050,61	100,00	18.627,13	3,250	MENS	MB1A	1,000	ANUA	FRCV	15/04/12	95	9,250	00341	00018	00085	1662	00002
00000047310071250	17/05/04	5210071250	5/02/98	66.111,33	100,00	7.477,89	4,125	FMES	MB1A	2,000	ANUA	FRCV	28/02/06	22	10,125	00764	00480	00084	12971	00008
00000020410071258	17/05/04	5210071258	23/12/98	30.050,61	100,00	21.771,47	3,500	MENS	MB1A	1,100	ANUA	FRCV	23/12/13	116	9,500	01582	00025	00205	1971	00004
00000062610071259	17/05/04	5210071259	24/06/99	157.134,81	100,00	102.562,61	3,750	MENS	EB1A	1,250	ANUA	FRCV	24/06/24	242	9,750	01779	00472	00202	37618	00005
00000006410071325	17/05/04	5210071325	22/09/97	40.267,81	100,00	21.259,39	3,250	MENS	MB1A	1,000	ANUA	FRCV	22/09/09	65	9,250	01699	00372	00034	36429	00004
00000015210071353	17/05/04	5210071353	8/06/00	21.035,42	100,00	14.117,86	3,750	MENS	MHCA	0,250	ANUA	FRCV	8/06/10	73	9,750	00778	00114	00179	16251	00001
00000032810071447	17/05/04	5210071447	8/11/97	30.050,61	100,00	19.788,90	3,500	MENS	MB1A	1,250	ANUA	FRCV	8/11/12	102	9,500	01752	00284	00065	18216	00004
00000023110071478	17/05/04	5210071478	1/10/96	36.060,73	100,00	21.871,58	3,625	MENS	MB1A	1,500	ANUA	FRCV	5/10/11	89	9,625	02290	00621	00213	58871	00008
00000025610071538	17/05/04	5210071538	16/03/95	29.449,58	100,00	15.829,14	6,500	FMES	CECA	0,625	ANUA	FRCV	31/03/10	71	11,500	01211	00807	00181	81033	00005
00000052910071598	17/05/04	5210071598	5/06/98	24.040,48	100,00	11.245,25	3,750	MENS	MB1A	1,200	ANUA	FRCV	5/06/08	49	9,750	01793	00240	00180	13360	00005
00000044410071660	17/05/04	5210071660	12/03/98	36.060,73	100,00	24.228,06	3,500	MENS	MB1A	1,000	ANUA	FRCV	12/03/13	106	9,500	01978	00436	00143	38418	00004
00000017810071737	17/05/04	5210071737	12/06/94	30.050,61	100,00	16.131,48	4,000	MENS	MHCA	0,000	ANUA	FRCV	12/06/08	48	10,000	00368	00007	00058	808	00009
00000021310071782	17/05/04	5210071782	14/07/97	25.242,51	100,00	6.428,95	4,000	MENS	MB1A	1,500	ANUA	FRCV	14/07/07	38	10,000	01955	00069	00106	2618	00003
00000055810071814	17/05/04	5210071814	15/06/98	48.080,97	100,00	22.584,88	3,500	MENS	MB1A	1,500	ANUA	FRCV	15/06/08	49	9,500	01304	00218	00093	21118	00000
00000044110071817	17/05/04	5210071817	25/07/97	33.055,67	100,00	21.406,98	4,000	MENS	MB1A	1,500	ANUA	FRCV	25/07/12	99	10,000	01830	00332	00087	26303	00002
00000032710071833	17/05/04	5210071833	29/03/99	31.252,63	100,00	17.236,42	3,500	MENS	EB1A	1,250	ANUA	FRCV	29/03/09	58	9,500	00748	00094	00115	13025	00004
00000013210071844	17/05/04	5210071844	22/01/98	20.434,41	100,00	11.364,05	3,750	MENS	MB1A	1,250	ANUA	FRCV	22/01/10	69	9,750	01941	00047	00135	4583	00008
00000058110071876	17/05/04	5210071876	18/06/97	43.272,87	100,00	27.825,41	4,000	MENS	MB1A	1,500	ANUA	FRCV	18/06/12	97	10,000	00453	00453	00013	40907	00003
00000018110071880	17/05/04	5210071880	29/07/99	33.055,67	100,00	18.354,28	4,000	MENS	MHCA	0,000	ANUA	FRCV	29/07/09	63	10,000	01365	00072	00184	6691	00001
00000017510071903	17/05/04	5210071903	9/12/99	21.035,42	100,00	18.487,80	3,750	MENS	MHCA	0,250	ANUA	FRCV	9/12/14	127	9,750	01651	00043	00218	2443	00004
00000017810071930	17/05/04	5210071930	29/01/94	30.050,61	100,00	17.544,09	5,250	FMES	CECA	0,000	ANUA	VOCO	31/01/09	57	11,250	01797	00318	00084	34882	00003
00000007210072015	17/05/04	5210072015	13/05/94	48.080,97	100,00	28.658,26	4,375	SEME	MB1A	2,000	ANUA	VOCO	31/12/08	58	7,375	00648	00148	00031	11588	00003
00000015310072069	17/05/04	5210072069	24/01/96	16.824,34	100,00	9.828,14	4,375	MENS	MB1A	2,000	ANUA	FRCV	24/01/11	81	10,375	01294	00026	00008	1864	00004
00000029810072069	17/05/04	5210072069	25/04/97	39.065,79	100,00	26.404,84	3,250	MENS	MB1A	1,000	ANUA	FRCV	2/06/12	96	9,250	01750	00450	00216	125	00005
00000073110072084	17/05/04	5210072084	24/10/96	84.141,69	100,00	40.094,64	3,125	TRIM	MB1A	0,400	ANUA	FRCV	5/11/11	90	9,125	01754	00379	00221	12507	00001
00000015010072143	17/05/04	5210072143	30/04/97	43.573,38	100,00	15.547,72	3,500	SEME	MB1A	1,250	ANUA	FRCV	30/04/07	36	9,500	02783	00138	00001	7184	00003
00000013210072147	17/05/04	5210072147	11/02/98	19.232,39	100,00	18.002,44	3,500	MENS	MB1A	1,000	ANUA	FRCV	11/02/10	69	9,500	01152	00054	00009	5705	00003
00000012310072148	17/05/04	5210072148	26/11/98	75.126,51	100,00	50.465,27	4,250	MENS	MHCA	0,000	ANUA	FRCV	26/11/28	295	10,250	02240	00669	00118	512565	00002
00000030410072182	17/05/04	5210072182	16/12/98	28.097,32	100,00	18.696,12	3,375	MENS	MB1A	1,000	ANUA	FRCV	15/12/11	91	9,375	00677	00182	00018	18794	00019
00000005010072220	17/05/04	5210072220	21/07/97	30.050,61	100,00	19.055,90	3,000	FMES	MB1A	0,800	ANUA	FRCV	31/07/12	99	8,000	02219	00042	00007	3622	00009
00000006010072241	17/05/04	5210072241	16/12/94	37.262,75	100,00	18.934,90	5,250	FMES	CECA	0,000	ANUA	FRCV	31/12/09	68	11,250	02479	00412	00221	18583	00007
00000041710072254	17/05/04	5210072254	10/09/97	21.035,42	100,00	13.524,60	3,500	MENS	MB1A	1,000	ANUA	FRCV	10/06/12	100	9,500	01334	00443	00185	31535	00002
00000042710072261	17/05/04	5210072261	27/03/98	36.060,73	100,00	20.484,29	3,750	MENS	MB1A	1,150	ANUA	FRCV	27/03/10	71	9,750	00607	00097	00144	25143	00001
00000052610072278	17/05/04	5210072278	11/10/99	28.848,58	100,00	22.318,68	3,500	MENS	MHCA	0,000	ANUA	FRCV	1/11/14	126	9,500	02094	00513	00122	1257	00005
00000048010072341	17/05/04	5210072341	30/07/98	51.687,64	100,00	13.278,50	3,500	MENS	MB1A	1,000	ANUA	FRCV	30/12/05	20	9,500	02089	01211	00185	71712	00004
00000015010072345	17/05/04	5210072345	20/05/97	21.635,42	100,00	7.715,82	4,000	MENS	MB1A	1,250	ANUA	FRCV	20/05/07	37	10,000	02688	00218	00221	8113	00004
00000020610072410	17/05/04	5210072410	4/12/96	105.177,12	100,00	85.232,84	4,000	TRIM	MB1A	1,500	ANUA	FRCV	4/12/11	91	10,000	01535	00045	00184	5703	00007
00000047310072413	17/05/04	5210072413	24/06/99	72.121,45	100,00	60.492,84	4,000	MENS	MHCA	0,000	ANUA	FRCV	24/06/19	182	10,000	01738	00027	00180	917	00003
00000028510072425	17/05/04	5210072425	29/07/98	30.050,61	100,00	21.111,83	4,000	MENS	MHCA	0,000	ANUA	FRCV	29/07/13	111	10,000	00618	00251	00181	11938	00008
00000025610072427	17/05/04	5210072427	12/02/98	36.060,73	100,00	24.294,31	3,500	MENS	MHCA	0,000	ANUA	FRCV	12/02/13	105	9,500	02312	00099	00224	7955	00003
00000044610072486	17/05/04	5210072486	24/07/97	40.267,81	100,00	31.067,40	4,000	MENS	MB1A	1,500	ANUA	FRCV	24/07/17	159	10,000	01279	00477	00188	36807	00009
00000048210072561	17/05/04	5210072561	13/10/99	69.116,39	100,00	26.196,51	3,250	MENS	EB1A	0,750	ANUA	FRCV	13/03/13	106	9,250	01904	00774	00151	37128	00010
00000021310072570	17/05/04	5210072570	4/06/97	51.085,03	100,00	28.165,38	3,750	MENS	MB1A	1,250	ANUA	FRCV	4/06/12	99	9,750	01565	00041	00073	4078	00003
00000035010072595	17/05/04	5210072595	24/05/97	54.091,09	100,00	12.921,65	3,750	FMES	MB1A	1,250	ANUA	FRCV	31/05/12	97	9,750	01346	00417	00003	31302	00004
00000047310072615	17/05/04	5210072615	24/06/99	60.101,21	100,00	50.400,67	4,000	MENS	MHCA	0,000	ANUA	FRCV	24/06/19	182	10,000	01747	00026	00225	337	00006
00000014410072630	17/05/04	5210072630	8/06/98	30.050,61	100,00	17.744,46	3,875	MENS	MB1A	1,500	ANUA	FRCV	8/06/11	87	9,875	01797	00061	00069	6411	00004
00000013510072679	17/05/04	5210072679	10/10/95	36.060,73	100,00	7.379,84	6,625	FMES	CECA	0,625	ANUA	FRCV	31/10/05	18	11,625	00917	00146	00068	14024	00005
00000018310072696	17/05/04	5210072696	12/07/96	30.291,61	100,00	8.234,89	4,500	MENS	MB1A	2,000	ANUA	FRCV	12/07/06	26	10,500	00348	00057	00145	7970	00004
00000035010072698	17/05/04	5210072698	16/12/97	150.253,03	100,00	84.219,39	3,750	FMES	MB1A	1,250	ANUA	FRCV	31/12/07	44	9,750	01810	00541	00062	3650	00008
00000047310072718	17/05/04	5210072718	1/07/99	28.444,53	100,00	20.011,90	4,250	MENS	MHCA	0,250	ANUA	FRCV	1/07/14	122	10,250	01698	00028	00007	2400	00001
00000026810072730	17/05/04	5210072730	8/05/98	66.111,33	100,00	30.857,84	3,500	MENS	MHCA	0,000	ANUA	FRCV	8/05/13	108	9,500	01968	00089	00168	6691	00001
00000063710072825	17/05/04	5210072825	8/06/98	59.400,70	100,00	51.969,84	3,500	MENS	MB1A	1,250	ANUA	FRCV	8/06/23	232	9,500	01278	00248	00213	24437	00007
00000050110072846	17/05/04	5210072846	16/05/97	24.040,48	100,00	16.750,20	3,750	MENS	MB1A	1,500	ANUA	FRCV	16/05/12	100	9,750	00475	00475	00011	42987	00001
00000073110072892	17/05/04	5210072892	25/10/96	33.055,67	100,00	19.728,38	3,375	MENS	MB1A	1,000	ANUA	FRCV	5/11/11	90	9,375	02281	00622	00125	69957	00008
00000032610072935	17/05/04	5210072935	30/04/99	27.418,51	100,00	20.317,80	3,500	MENS	MHCA	0,000	ANUA	FRCV	8/12/13	115	9,500	01154	00307	00123	26306	00008
00000054710072937	17/05/04	5210072937	14/07/99	31.553,14	100,00	24.040,02	3,750	MENS	EB1A	1,250	ANUA	FRCV	14/07/14	122	9,750	01009	00298	00221	17830	00005
00000071910073055	17/05/04	5210073055	5/06/96	66.111,33	100,00	36.157,50	4,500	MENS	MB1A	2,000	ANUA	FRCV	5/06/11	85	10,500	01201	00190	00017	7717	00061
00000079010073064	17/05/04	5210073064	21/11/95	27.045,54	100,00	16.130,91	4,500	FMES	MB1A	2,000	ANUA	FRCV	30/11/10	79	10,500	00386	00024	00240	2608	00003
00000007810073219	17/05/04	5210073219	26/01/99	78.131,57	100,00	64.175,87	3,500	MENS	MB1A	1,000	ANUA	FRCV	26/01/19	177	9,500	02384	00051	00183	3484	00003
00000040510073340	17/05/04	5210073340	29/05/98	51.086,03	100,00	13.347,82	4,375	MENS	MB1A	1,750	ANUA	FRCV	29/05/06	25	10,375	02462	00527	00185	16121	00015
00000033610073373	17/05/04	5210073373	30/03/00	90.151,82	100,00	18.929,26	3,250	FMES	EU1A	1,000	ANUA	FRCV	30/06/06	26	9,250	01083	00235	00144	19540	00001
00000008110073419	17/05/04	5210073419	25/02/97	33.055,67	100,00	21.122,84	4,500	MENS	MB1A	2,000	ANUA	FRCV	25/02/12	94	10,500	01400	00411	00145	8078	00006
00000054710073442	17/05/04	5210073442	26/07/99	63.640,56	100,00	48.340,29	4,000	MENS	MHCA	0,000	ANUA	FRCV	26/07/14	123	10,000	00455	00455	00008	41095	00002
00000064810073458	17/05/04	5210073458	23/06/97	12.020,24	100,00	7.942,81	4,750	MENS	CECA	0,625	ANUA	FRCV	23/05/12	97	11,750	01022	00220	00102	18943	00006
00000029410073465	17/05/04	5210073465	10/07/97	60.101,21	100,00	22.335,51	3,500	MENS	MB1A	1,000	ANUA	FRCV	10/07/07	38	9,500	01908	00528	00078	26585	00006
00000023210073484	17/05/04	5210073484	19/12/97	27.648,56	100,00	18.547,25	4,000	MENS	MHCA	0,000	ANUA	FRCV	1/01/13	104	10,000	00091	00091	00145	93	00000
00000027310073525	17/05/04	5210073525	25/09/98	29.149,09	100,00	28.616,71	3,750	MENS	MHCA	0,000	ANUA	FRCV	25/09/13	113	9,750	00738	00073	00183	5382	00004
00000078810073673	17/05/04	5210073673	27/11/95	29.449,59	100,00	8.243,70	5,625	FMES	CECA	0,625	ANUA	FRCV	30/11/05	19	11,625	00754	00102	00181	9435	00005
00000031210073696	17/05/04	5210073696	25/05/94	21.035,42	100,00	12.841,40	5,250	FMES	CECA	0,000	ANUA	VOCO	31/05/09	61	11,250	01649	00224	00148	18118	00008
00000047110073757	17/05/04	5210073757	15/07/98	51.086,03	100,00	30.004,70	4,000	MENS	MB1A	1,500	ANUA	FRCV	30/07/11	87	10,000	01609	00207	00147	18150	00000
00000041510073803	17/05/04	5210073803	2/12/99	30.050,61	100,00	21.874,47	3,500	MENS	MHCA	0,000	ANUA	FRCV	2/12/11	91	9,500	01172	00051	00124	5210	00009
00000047610073806	17/05/04	5210073806	27/02/96	90.151,82	100,00	21.842,09	3,875	FMES	MB1A	1,750	ANUA	FRCV	28/02/06	22	9,875	00930	00077	00021	6903	00002
00000032610073844	17/05/04	5210073844	25/05/99	84.806,80	100,00	57.030,31	3,500	MENS	EB1A	1,000	ANUA	FRCV	5/11/23	234	9,500	01154	00367	00145	3142	00018
00000027910073892	17/05/04	5210073892	30/05/97	30.050,61	100,00	18.899,55	3,500	FMES	MB1A	1,000	ANUA	FRCV	31/05/07	37	9,500	01973	00117	00130	9228	00004
00000064810073914	17/05/04	5210073914	15/07/97	47.649,56	100,00	30.656,73	3,500	MENS	MB1A	1,000	ANUA	FRCV	5/09/12	99	9,500	02055	00504	00156	48223	00003
00000025310073915	17/05/04	5210073915	18/06/99	60.101,21	100,00	45.307,32	4,000	MENS	MHCA	0,000	ANUA	FRCV	18/06/14	121	10,000	01573	00068	00048	5468	00004
00000003110073932	17/05/04	5210073932	25/02/94	18.227,33	100,00	9.584,49	5,250	FMES	CECA	0,000	ANUA	VOCO	25/02/09	59	11,250	01094	00172	00055	16479	00009
00000012310073967	17/05/04	5210073967	25/01/99	60.101,21	100,00	29.000,64	4,500	MENS	MHCA	0,500	ANUA	FRCV	25/01/19	177	10,500	01654	00120	00214	7182	00004
00000004910074015	17/05/04	5210074015	31/07/97	18.931,88	100,00	7.223,73	3,500	TRIM	MB1A	1,000	ANUA	FRCV	10/08/07	39	9,500	00490	00203	00034	7375	00005
00000014810074030	17/05/04	5210074030	27/04/99	30.050,61	100,00	22.397,53	4,250	MENS	MHCA	0,000	ANUA	FRCV	15/05/14	120	10,250	00320	00125	00185	9963	00003
00000032010074068	17/05/04	5210074068	1/06/95	84.141,69	100,00	13.441,53	3,375	TRIM	MB1A	1,000	ANUA	FRCV	30/06/05	14	9,375	00315	00274	00180	21742	00003
00000048110074112	17/05/04	5210074112	15/04/97	40.267,81	100,00	30.713,53	3,500	MENS	MB1A	1,000	ANUA	FRCV	18/06/17	158	9,500	01512	00354	00098	31971	00008
00000008010074160	17/05/04	5210074160	3/01/95	90.151,82	100,00	56.203,38	3,750	TRIM	MB1A	2,000	ANUA	VOCO	31/12/09	64	9,750	01569	00302	00007	44143	00001
00000047110074181	17/05/04	5210074181	30/06/98	49.282,99	100,00	20.950,42	3,125	FMES	MB1A	1,000	ANUA	FRCV	31/05/09	61	9,125	02300	00058	00100	2697	00005
00000015010074183	17/05/04	5210074183	16/06/97	24.641,50	100,00	16.713,06	3,750	MENS	MB1A	1,250	ANUA	FRCV	16/06/12	97	9,750	02543	00127	00146	4568	00018
00000029610074190	17/05/04	5210074190	22/04/97	12.020,24	100,00	8.255,79	3,750	MENS	MB1A	1,500	ANUA	FRCV	22/02/16	118	9,750	00906	00338	00206	7463	00008
00000073010074198	17/05/04	5210074198	11/06/98	30.050,61	100,00	19.092,50	5,750	MENS	CECA	0,625	ANUA	FRCV	17/06/11	85	11,750	01423	00114	00229	18225	00002

RELACION DE PRESTAMOS HIPOTECARIOS Y CERTIFICADOS DE TRANSMISIÓN DE HIPOTEC[illegible]IDOS PARA
LA CONSTITUCION DEL FONDO DE TITULIZACION DE ACTIVOS: MBS BANCAJA 1 FONDO DE TITULIZACION DE A[illegible]
POR CAJA DE AHORROS DE VALENCIA, CASTELLON Y ALICANTE, BANCA[illegible]

FECHA DE EMISIÓN : 17/05/2004

NUMERO CERTIFICADO (1)	FECHA EMISION (2)	PRESTAMO HIPOTECARIO (3)	FECHA ESCRITURA (4)	CAPITAL INICIAL (5)	% PARTI. (6)	CAPITAL VIVO (7)	TIPO DE INTERES (8)	PER. LIQ. (9)	IND ICE (10)	MARGEN S/INDI. (11)	PER. REVI. (12)	SI[illegible] AMORT. (13)	FECHA VTO. PTMO (14)	PL[illegible] (15)	[illegible] (16)	[illegible] (17)	LIBRO (18)	FOLIO (19)	NUMER FINCA (20)	NUMER INSC. (21)
00000030410074216	17/05/04	5210074216	30/12/96	48.080,97	100,00	22.830,25	3,875	MENS	MB1A	1,500	ANUA	FRCV	30/12/[illegible]	[illegible]	[illegible]	[illegible]	00280	00079	20644	00004
00000020410074289	17/05/04	5210074289	22/04/99	194.333,99	100,00	165.302,61	3,500	TRIM	MHCA	0,000	ANUA	FRCV	22/04/1[illegible]	[illegible]	[illegible]	01183	00211	00093	82973	00019
00000031410074324	17/05/04	5210074324	4/10/96	27.045,54	100,00	16.013,07	3,125	MENS	MB1A	1,000	ANUA	FRCV	4/10/11	[illegible]	[illegible]	00364	[illegible]	00054	18030	00005
00000069410074355	17/05/04	5210074355	11/11/97	27.045,54	100,00	17.945,36	4,000	MENS	MB1A	1,500	ANUA	FRCV	11/11/12	102	10,000	017[illegible]	[illegible]	00051	20922	00008
00000033610074383	17/05/04	5210074383	6/03/00	90.151,82	100,00	42.227,23	3,500	MENS	EU1A	1,250	ANUA	FRCV	6/03/[illegible]	87	9,500	[illegible]	[illegible]	00081	26447	00003
00000012310074573	17/05/04	5210074573	15/01/99	72.121,45	100,00	65.866,49	4,000	MENS	MHCA	0,000	ANUA	FRCV	15/01/[illegible]	[illegible]	[illegible]	[illegible]	00100	00127	5975	00004
00000030710074647	17/05/04	5210074647	3/09/97	28.848,58	100,00	22.822,61	4,250	MENS	MB1A	2,000	ANUA	FRCV	[illegible]/17	[illegible]	[illegible]	[illegible]	00105	00007	5779	00004
00000021210074682	17/05/04	5210074682	29/05/99	36.060,73	100,00	21.760,44	3,750	MENS	MHCA	0,000	ANUA	FRCV	29/0[illegible]	55	9,750	01059	00046	00157	4909	00004
00000020410074693	17/05/04	5210074693	12/05/99	60.101,21	100,00	45.312,31	3,750	MENS	MHCA	0,250	ANUA	FRCV	12/05/14	120	9,750	01357	00007	00003	544	00002
00000020410074794	17/05/04	5210074794	12/05/99	60.101,21	100,00	45.816,78	3,750	MENS	MHCA	0,250	ANUA	FRCV	12/05/14	120	9,750	01357	00007	00002	543	00002
00000058310074827	17/05/04	5210074827	2/04/94	150.253,03	100,00	29.802,05	3,250	MENS	MB1A	0,900	ANUA	FRCV	2/04/13	107	9,250	00841	00151	00173	11530	00005
00000018410074830	17/05/04	5210074830	6/01/96	48.080,97	100,00	14.748,77	3,875	MENS	MB1A	1,500	ANUA	FRCV	6/07/09	62	9,875	00750	00099	00194	7090	00002
00000070510074830	17/05/04	5210074830	20/06/96	68.111,33	100,00	38.093,14	4,500	MENS	MB1A	2,000	ANUA	FRCV	20/06/11	86	10,500	01657	00093	00122	8314	00008
00000030210074905	17/05/04	5210074905	15/06/98	36.060,73	100,00	24.958,96	3,500	MENS	MB1A	1,000	ANUA	FRCV	1/07/13	110	9,500	01803	00233	00190	11377	00005
00000078910074945	17/05/04	5210074945	31/10/96	31.853,64	100,00	18.168,82	3,825	FMES	MB1A	1,250	ANUA	FRCV	31/10/11	90	9,825	01407	00299	00002	34439	00005
00000058310075123	17/05/04	5210075123	6/02/97	34.447,24	100,00	15.174,44	3,500	MENS	MB1A	1,000	ANUA	FRCV	6/08/08	51	9,500	00914	00204	00019	18187	00003
00000064910075173	17/05/04	5210075173	25/07/97	48.080,97	100,00	5.754,50	3,500	MENS	MB1A	1,000	ANUA	FRCV	25/07/07	39	9,500	01449	00045	00030	2445	00003
00000020410075202	17/05/04	5210075202	31/05/99	30.050,61	100,00	25.254,79	4,250	MENS	MHCA	0,250	ANUA	FRCV	1/06/19	181	10,250	01541	00017	00224	473	00008
00000057210075208	17/05/04	5210075208	14/03/00	64.909,31	100,00	47.878,52	3,250	MENS	EU1A	1,000	ANUA	FRCV	14/03/20	190	9,250	01051	00079	00196	6755	00008
00000058310075218	17/05/04	5210075218	2/06/00	72.121,45	100,00	62.795,98	3,500	MENS	EU1A	1,000	ANUA	FRCV	2/06/20	193	9,500	00293	00128	00087	15632	00008
00000017410075227	17/05/04	5210075227	15/07/96	42.070,85	100,00	7.138,69	4,500	MENS	MB1A	2,000	ANUA	FRCV	15/07/11	86	10,500	01563	00264	00219	16426	00001
00000057210075309	17/05/04	5210075309	25/02/00	48.080,97	100,00	34.129,56	3,500	MENS	MHCA	0,000	ANUA	FRCV	25/02/15	130	9,500	00741	00054	00064	4588	00008
00000021910075355	17/05/04	5210075355	25/05/96	18.631,38	100,00	10.817,97	4,125	MENS	MB1A	1,500	ANUA	FRCV	25/05/11	85	10,125	01232	00382	00037	34845	00008
00000025110075412	17/05/04	5210075412	5/12/96	24.040,48	100,00	14.743,85	4,125	MENS	MB1A	1,750	ANUA	FRCV	5/12/11	91	10,125	01417	00645	00038	33327	00009
00000018310075413	17/05/04	5210075413	31/03/98	36.060,73	100,00	28.428,78	3,250	FMES	MB1A	1,000	ANUA	FRCV	31/03/18	167	9,250	00494	00063	00147	6636	00003
00000015410075415	17/05/04	5210075415	11/03/99	43.573,38	100,00	12.899,95	3,250	MENS	MHCA	0,000	ANUA	FRCV	11/03/06	22	9,250	01775	00061	00151	4022	00005
00000050410075415	17/05/04	5210075415	1/10/99	75.126,51	100,00	65.684,35	4,000	MENS	MHCA	0,250	ANUA	FRCV	1/10/21	209	10,000	03795	00505	00217	17456	00001
00000026310075437	17/05/04	5210075437	12/02/97	21.035,42	100,00	7.065,51	4,250	MENS	MB1A	1,750	ANUA	FRCV	12/02/07	33	10,250	01634	00278	00118	23795	00003
00000040910075501	17/05/04	5210075501	1/06/95	12.020,24	100,00	6.474,31	4,375	FMES	MB1A	2,000	ANUA	FRCV	30/06/10	74	10,375	02306	00055	00165	7532	00000
00000006010075560	17/05/04	5210075560	31/07/96	39.065,79	100,00	19.560,78	3,875	FMES	MB1A	1,500	ANUA	FRCV	31/07/06	27	9,875	01549	00306	00212	19087	00001
00000012310075583	17/05/04	5210075583	20/01/99	19.232,39	100,00	16.387,73	4,000	MENS	MHCA	0,250	ANUA	FRCV	20/01/09	57	10,000	01782	00103	00188	5235	00008
00000030410075731	17/05/04	5210075731	3/02/97	53.490,08	100,00	22.405,04	3,750	MENS	MB1A	1,250	ANUA	FRCV	3/02/12	93	9,750	00601	00251	00182	11565	00004
00000068110075742	17/05/04	5210075742	22/04/97	27.045,54	100,00	9.202,84	3,750	MENS	MB1A	1,500	ANUA	FRCV	22/01/08	45	9,750	01777	00054	00094	4056	00002
00000030410075832	17/05/04	5210075832	13/02/97	36.060,73	100,00	11.827,47	3,500	MENS	MB1A	1,000	ANUA	FRCV	13/02/07	33	9,500	00330	00052	00150	5841	00000
00000017410075833	17/05/04	5210075833	11/07/96	90.151,82	100,00	53.660,98	4,500	MENS	MB1A	2,000	ANUA	FRCV	11/07/11	86	10,500	01175	00150	00171	172	00003
00000030610075850	17/05/04	5210075850	17/04/97	27.045,54	100,00	18.568,82	3,000	MENS	MB1A	0,750	ANUA	FRCV	17/04/12	95	9,000	01231	00456	00134	1231	00008
00000058410075983	17/05/04	5210075983	21/01/98	32.454,65	100,00	21.763,69	3,500	MENS	MB1A	1,000	ANUA	FRCV	21/01/13	105	9,500	01031	00321	00039	26319	00003
00000018210076010	17/05/04	5210076010	8/10/96	60.101,21	100,00	19.423,66	3,825	MENS	MB1A	1,500	ANUA	FRCV	8/10/06	29	9,825	00680	00078	00160	881	00015
00000006710076031	17/05/04	5210076031	26/11/96	24.040,48	100,00	7.537,07	3,825	MENS	MB1A	1,250	ANUA	FRCV	26/11/06	31	9,825	02384	00699	00112	45094	00011
00000030410076034	17/05/04	5210076034	17/03/97	18.030,36	100,00	6.200,68	3,750	MENS	MB1A	1,250	ANUA	FRCV	17/03/07	34	9,750	00729	00184	00099	12102	00000
00000002910076223	17/05/04	5210076223	17/07/96	22.237,45	100,00	13.201,13	4,500	MENS	MB1A	2,000	ANUA	FRCV	17/07/11	86	10,500	00563	00331	00074	19092	00004
00000070510076244	17/05/04	5210076244	16/07/96	24.040,48	100,00	6.535,71	4,500	MENS	MB1A	2,000	ANUA	FRCV	16/07/06	26	10,500	02443	00379	00057	25605	00003
00000058510076259	17/05/04	5210076259	31/07/96	46.277,93	100,00	19.393,80	3,500	TRIM	MB1A	1,000	ANUA	FRCV	30/06/13	110	9,500	01026	00323	00112	25081	00001
00000004510076302	17/05/04	5210076302	8/07/94	60.101,21	100,00	50.614,58	5,000	FMES	CECA	0,000	ANUA	VCCO	31/07/14	123	11,000	02044	00493	00045	47440	00004
00000072510076359	17/05/04	5210076359	18/07/97	36.060,73	100,00	13.696,02	3,500	MENS	MB1A	1,000	ANUA	FRCV	18/07/07	39	9,500	02312	00750	00048	40622	00005
00000016810076376	17/05/04	5210076376	15/05/00	18.030,36	100,00	14.685,11	4,750	MENS	MHCA	0,500	ANUA	FRCV	15/05/15	133	10,750	00338	00038	00118	8095	00000
00000026510076465	17/05/04	5210076465	8/03/99	138.232,78	100,00	84.711,83	3,500	MENS	MHCA	0,000	ANUA	FRCV	8/03/11	82	9,500	00781	00290	00217	15183	00005
00000005110076471	17/05/04	5210076471	29/07/96	39.065,79	100,00	21.646,92	4,500	MENS	MB1A	2,000	ANUA	FRCV	29/07/11	87	10,500	02221	00583	00022	82248	00005
00000004910076540	17/05/04	5210076540	10/06/97	24.641,50	100,00	19.213,24	4,500	MENS	MB1A	2,000	ANUA	FRCV	10/06/12	99	10,500	02550	00476	00048	11638	00004
00000020410076717	17/05/04	5210076717	7/07/99	33.055,67	100,00	24.964,31	4,000	MENS	MHCA	0,000	ANUA	FRCV	7/07/14	122	10,000	01376	00019	00004	1905	00004
00000047110076787	17/05/04	5210076787	14/10/96	54.349,22	100,00	16.546,42	2,875	FMES	MB1A	0,500	ANUA	FRCV	30/11/06	31	8,875	02301	00051	00103	2758	00002
00000021210076807	17/05/04	5210076807	8/02/00	15.025,30	100,00	11.862,53	3,500	MENS	MHCA	0,000	ANUA	FRCV	8/02/15	129	9,500	00790	00014	00141	1579	00008
00000033010076827	17/05/04	5210076827	26/03/96	32.454,65	100,00	18.749,34	4,500	MENS	MB1A	2,000	ANUA	FRCV	26/03/11	83	10,500	01875	00498	00196	8710	00005
00000015810076865	17/05/04	5210076865	8/05/98	16.227,33	100,00	7.472,45	3,500	MENS	MHCA	0,000	ANUA	FRCV	8/05/08	48	9,500	00875	00079	00119	4778	00004
00000025310076945	17/05/04	5210076945	22/02/99	30.050,61	100,00	7.872,60	3,250	MENS	EB1A	1,000	ANUA	FRCV	22/02/06	22	9,250	01363	00030	00079	2648	00005
00000024410076947	17/05/04	5210076947	12/06/96	68.111,33	100,00	16.635,09	3,500	MENS	MB1A	1,000	ANUA	FRCV	12/06/16	145	9,500	02565	00635	00224	45873	00005
00000068110076954	17/05/04	5210076954	25/04/97	102.172,06	100,00	64.738,44	3,500	MENS	MB1A	1,250	ANUA	FRCV	25/04/12	96	9,500	01332	00318	00045	33313	00002
00000018710076964	17/05/04	5210076964	5/03/97	21.035,42	100,00	7.311,72	4,500	MENS	MB1A	2,000	ANUA	FRCV	5/03/07	34	10,500	00734	00048	00211	3918	00005
00000006010077096	17/05/04	5210077096	30/03/98	26.504,63	100,00	13.332,79	3,250	FMES	MB1A	1,000	ANUA	FRCV	31/01/09	57	9,250	02342	00255	00037	12487	00008
00000031910077096	17/05/04	5210077096	30/09/94	39.065,79	100,00	14.949,87	4,375	TRIM	MB1A	2,000	ANUA	VCCO	30/09/06	29	7,375	01568	00063	00153	4646	00001
00000012710077138	17/05/04	5210077138	20/09/94	31.853,64	100,00	13.472,34	5,250	FMES	CECA	0,000	ANUA	FRCV	30/09/09	65	11,250	01448	00156	00108	19350	00003
00000007710077250	17/05/04	5210077250	5/02/97	54.248,37	100,00	9.551,56	3,500	FMES	MB1A	1,000	ANUA	FRCV	31/07/05	15	9,500	01583	00150	00202	9939	00003
00000067310077261	17/05/04	5210077261	6/10/99	39.065,79	100,00	33.284,80	3,750	MENS	MHCA	0,000	ANUA	FRCV	6/02/19	177	9,750	02104	00031	00224	29	00005
00000044310077289	17/05/04	5210077289	15/07/97	24.040,48	100,00	9.026,50	4,000	MENS	MB1A	1,500	ANUA	FRCV	15/07/07	38	10,000	00962	00060	00153	5418	00005
00000020410077323	17/05/04	5210077323	15/07/99	36.060,73	100,00	27.525,90	4,000	MENS	MHCA	0,250	ANUA	FRCV	1/08/14	123	10,000	01564	00026	00011	1545	00004
00000014810077345	17/05/04	5210077345	12/12/96	27.045,54	100,00	20.351,97	3,875	MENS	MB1A	1,500	ANUA	FRCV	12/12/16	151	9,875	01569	00089	00099	8293	00005
00000030410077347	17/05/04	5210077347	7/03/97	28.247,57	100,00	17.483,07	3,750	MENS	MB1A	1,250	ANUA	FRCV	7/03/12	94	9,750	00796	00249	00051	28845	00008
00000044810077347	17/05/04	5210077347	20/01/98	120.202,42	100,00	80.105,75	3,250	MENS	MB1A	0,850	ANUA	FRCV	20/01/13	105	9,250	01653	00114	00180	7411	00002
00000018710077368	17/05/04	5210077368	21/03/97	21.035,42	100,00	13.445,90	4,500	MENS	MB1A	2,000	ANUA	FRCV	21/03/12	95	10,500	00754	00049	00048	184	00009
00000025610077378	17/05/04	5210077378	24/07/98	42.070,85	100,00	29.538,54	4,000	MENS	MHCA	0,000	ANUA	FRCV	24/07/13	111	10,000	00443	00025	00030	2583	00007
00000030710077475	17/05/04	5210077475	29/11/97	45.075,91	100,00	35.325,82	3,500	MENS	MB1A	1,000	ANUA	FRCV	4/12/17	163	9,500	01472	00103	00093	433	00007
00000021110077505	17/05/04	5210077505	19/05/98	45.075,91	100,00	31.295,83	4,250	MENS	MHCA	0,000	ANUA	FRCV	19/05/13	109	10,250	01997	00230	00012	4879	00009
00000018210077626	17/05/04	5210077626	5/11/96	22.237,45	100,00	6.917,37	4,375	MENS	MB1A	2,000	ANUA	FRCV	5/11/06	30	10,375	00561	00067	00031	8031	00004
00000003810077635	17/05/04	5210077635	21/04/98	120.202,42	100,00	75.165,57	3,250	MENS	MB1A	1,000	ANUA	FRCV	21/04/13	108	9,250	01768	00376	00133	21885	00004
00000043910077643	17/05/04	5210077643	23/05/00	120.202,42	100,00	118.333,61	3,750	MENS	MHCA	0,250	ANUA	FRCV	23/05/25	253	9,750	00529	00520	00223	25518	00005
00000034410077678	17/05/04	5210077678	14/02/97	132.222,66	100,00	15.126,85	3,250	MENS	MB1A	0,750	ANUA	FRCV	14/07/07	38	9,250	00668	00668	00069	42237	00008
00000052910077761	17/05/04	5210077761	27/01/99	60.101,21	100,00	44.670,79	3,500	MENS	MHCA	0,000	ANUA	FRCV	27/01/14	117	9,500	01715	00218	00015	21300	00003
00000017910077817	17/05/04	5210077817	28/11/97	30.050,61	100,00	12.480,87	3,500	MENS	MB1A	1,000	ANUA	FRCV	1/12/07	43	9,500	02445	00268	00037	19305	00002
00000025610077841	17/05/04	5210077841	14/07/98	24.040,48	100,00	11.755,56	4,000	MENS	MHCA	0,250	ANUA	FRCV	5/08/08	51	10,000	00841	00043	00192	4717	00005
00000023210078033	17/05/04	5210078033	30/03/98	40.267,81	100,00	22.964,94	3,500	MENS	MHCA	0,000	ANUA	FRCV	15/04/10	71	9,500	00556	00087	00114	3552	00003
00000073110078047	17/05/04	5210078047	5/03/97	60.101,21	100,00	28.845,81	3,500	MENS	MB1A	1,000	ANUA	FRCV	5/03/09	58	9,500	02281	00822	00156	59974	00008
00000016710078176	17/05/04	5210078176	7/05/97	18.030,36	100,00	8.800,18	4,250	TRIM	MB1A	2,000	ANUA	FRCV	10/05/07	36	10,250	00738	00048	00225	3787	00003
00000021110078313	17/05/04	5210078313	25/05/98	60.101,21	100,00	44.127,94	4,250	MENS	MHCA	0,000	ANUA	FRCV	25/05/18	169	10,250	01448	00176	00069	17441	00005
00000048010078405	17/05/04	5210078405	31/03/99	24.040,48	100,00	8.174,06	3,500	FMES	MHCA	0,000	ANUA	FRCV	31/03/07	35	9,500	02443	01955	00068	19400	00008
00000018410078452	17/05/04	5210078452	19/05/95	15.025,30	100,00	8.227,83	5,375	FMES	CECA	0,825	ANUA	FRCV	31/05/10	73	11,375	00341	00053	00183	7796	00003
00000012310078516	17/05/04	5210078516	21/07/99	27.045,54	100,00	20.890,82	3,750	MENS	MHCA	0,250	ANUA	FRCV	21/07/14	123	9,750	01767	00114	00153	3410	00008
00000069110078570	17/05/04	5210078570	9/09/97	33.055,67	100,00	18.507,46	3,500	MENS	MB1A	1,000	ANUA	FRCV	9/06/11	85	9,500	02112	00542	00136	43433	00002
00000047610078609	17/05/04	5210078609	23/05/97	42.070,85	100,00	15.544,56	4,250	MENS	MB1A	1,500	ANUA	FRCV	23/05/07	37	10,250	01878	00276	00159	18585	00002
00000003510078618	17/05/04	5210078618	25/02/96	36.060,73	100,00	15.091,71	5,125	MENS	CECA	0,825	ANUA	FRCV	25/01/09	57	11,125	02457	00251	00222	10629	00008
00000029610078620	17/05/04	5210078620	16/01/98	48.080,97	100,00	31.911,27	3,750	MENS	MB1A	1,250	ANUA	FRCV	15/01/13	104	9,750	01747	00179	00060	19264	00007
00000041710078621	17/05/04	5210078621	27/10/97	210.354,24	100,00	111.351,10	3,250	MENS	MB1A	1,000	ANUA	FRCV	27/10/09	66	9,250	01335	00444	00155	25058	00007
00000072110078646	17/05/04	5210078646	8/07/96	13.823,28	100,00	8.378,16	5,500	MENS	CECA	0,825	ANUA	FRCV	8/07/11	86	11,500	02408	00231	00161	16887	00001
00000013510078644	17/05/04	5210078644	27/10/95	17.429,35	100,00	9.665,35	4,500	FMES	MB1A	2,000	ANUA	FRCV	31/10/10	78	10,500	01287	00166	00142	18944	00003
00000052610079047	17/05/04	5210079047	15/03/00	48.080,97	100,00	38.407,14	3,750	MENS	EU1A	1,500	ANUA	FRCV	1/04/15	131	9,750	01837	00173	00029	11785	00008
00000058310079062	17/05/04	5210079062	8/05/97	36.060,73	100,00	12.740,17	3,250	MENS	MB1A	1,000	ANUA	FRCV	8/05/07	36	9,250	00633	00000	00109	26225	00008
00000034210079074	17/05/04	5210079074	27/02/98	42.070,85	100,00	28.274,87	3,500	MENS	MB1A	1,000	ANUA	FRCV	27/02/13	106	9,500	01018	00147	00005	8695	00003
00000073110079156	17/05/04	5210079156	25/06/97	54.061,09	100,00	20.578,40	3,500	TRIM	MB1A	1,000	ANUA	FRCV	25/06/07	36	9,500	02284	00419	00117	63471	00002
00000043910079259	17/05/04	5210079259	1/06/00	72.121,45	100,00	48.165,48	4,250	MENS	MHCA	0,250	ANUA	FRCV	1/06/10	73	10,250	00459	00000	00191	45471	00005
00000034210079276	17/05/04	5210079276	11/03/98	30.050,61	100,00	13.196,79	3,500	MENS	MB1A	1,000	ANUA	FRCV	11/03/08	46	9,500	01050	00275	00216	16997	00002
00000056810079288	17/05/04	5210079288	17/11/98	60.101,21	100,00	28.620,95	3,500	MENS	MB1A	1,000	ANUA	FRCV	17/09/12	100	9,500	01130	00148	00132	9384	00005
00000020410079343	17/05/04	5210079343	22/09/99	36.060,73	100,00	21.745,77	3,500	MENS	MHCA	0,000	ANUA	FRCV	5/10/09	65	9,500	01472	00022	00139	564	00004
00000032010079345	17/05/04	5210079345	29/01/96	30.050,61	100,00	8.617,23	3,750	FMES	MB1A	1,250	ANUA	FRCV	31/01/06	21	9,750	01974	00263	00115	13063	00004
00000053710079487	17/05/04	5210079487	18/12/97	36.060,73	100,00	23.923,23	3,750	MENS	MB1A	1,250	ANUA	FRCV	18/12/12	103	9,750	00925	00346	00118	25047	00005
00000068110079479	17/05/04	5210079479	23/05/97	45.676,92	100,00	29.580,27	4,750	MENS	MB1A	2,000	ANUA	FRCV	23/05/12	97	10,750	01338	00218	00028	22762	00002
00000048010079518	17/05/04	5210079518	21/05/99	48.080,97	100,00	43.106,58	3,750	MENS	EB1A	1,250	ANUA	FRCV	21/05/19	181	9,750	00978	00978	00131	37790	00018
00000035010079568	17/05/04	5210079568	3/11/97	120.202,42	100,00	94.290,35	3,750	FMES	MB1A	1,250	ANUA	FRCV	30/11/17	163	9,750	01290	00364	00100	27823	00004
00000005110079606	17/05/04	5210079606	4/12/96	18.030,36	100,00	5.763,28	4,375	MENS	MB1A	2,000	ANUA	FRCV	4/12/06	31	10,375	01721	00221	00141	10341	00003
00000017910079618	17/05/04	5210079618	25/02/98	42.070,85	100,00	14.685,61	3,500	MENS	MHCA	0,000	ANUA	FRCV	25/07/07	38	9,500	00225	00015	00051	1758	00003
00000012310079641	17/05/04	5210079641	13/01/97	60.101,21	100,00	11.940,67	3,875	MENS	MB1A	1,500	ANUA	FRCV	13/01/12	92	9,875	00555	00035	00173	3500	00004
00000020410079747	17/05/04	5210079747	27/10/99	24.040,48	100,00	18.700,49	3,750	MENS	MHCA	0,250	ANUA	FRCV	27/10/14	125	9,750	01504	00018	00177	222	00005
00000025610079804	17/05/04	5210079804	7/06/98	25.848,72	100,00	10.850,96	3,750	MENS	MB1A	1,250	ANUA	FRCV	7/11/09	66	9,750	00443	00025	00164	3828	00007
00000004810079844	17/05/04	5210079844	19/02/98	18.030,36	100,00	10.211,74	4,000	MENS	MB1A	1,500	ANUA	FRCV	19/02/10	70	10,000	00450	00032	00175	3789	00002
00000028010079868	17/05/04	5210079868	24/05/94	30.050,61	100,00	5.755,42	5,250	FMES	CECA	0,000	ANUA	VCCO	31/05/05	13	11,250	01334	00419	00124	31240	00006
00000021910079904	17/05/04	5210079904	22/06/96	12.020,24	100,00	7.179,49	3,875	MENS	MB1A	1,500	ANUA	FRCV	22/06/11	85	9,875	01811	00317	00113	14569	00003
00000014410079953	17/05/04	5210079953	27/04/98	30.050,61	100,00	20.844,52	3,500	MENS	MHCA	0,000	ANUA	FRCV	27/04/13	108	9,500	00427	00082	00150	8753	00004
00000074710080031	17/05/04	5210080031	6/02/00	88.948,79	100,00	55.152,09	3,750	MENS	MHCA	0,250	ANUA	FRCV	6/01/13	104	9,750	02217	00578	00127	45451	00013
00000021110080131	17/05/04	5210080131	23/06/98	36.060,73	100,00	25.153,94	4,000	MENS	MHCA	0,000	ANUA	FRCV	23/06/13	110	10,000	02027	00243	00217	20022	00002
00000042510080226	17/05/04	5210080226	2/06/96	25.843,52	100,00	15.594,36	5,375	MENS	CECA	0,825	ANUA	FRCV	2/06/11	84	11,375	02065	00487	00193	40182	00008
00000041910080271	17/05/04	5210080271	21/07/97	27.045,54	100,00	10.293,49	3,500	MENS	MB1A	1,000	ANUA	FRCV	21/07/07	39	9,500	00844	00444	00158	30188	00008
00000027310080292	17/05/04	5210080292	21/04/99	18.030,36	100,00	13.451,57	3,500	MENS	MHCA	0,000	ANUA	FRCV	21/04/14	120	9,500	01783	00235	00075	10434	00003
00000032810080440	17/05/04	5210080440	8/07/98	33.055,67	100,00	22.790,07	3,500	MENS	MB1A	0,850	ANUA	FRCV	8/07/13	110	9,500	01948	00581	00009	3108	00007
00000062210080449	17/05/04	5210080449	25/06/96	156.263,15	100,00	91.600,10	4,000	MENS	MB1A	1,500	ANUA	FRCV	25/06/11	86	10,000	00683	00409	00094	31818	00002
00000042510080455	17/05/04	5210080455	28/02/97	27.045,54	100,00	12.835,64	3,500	MENS	MB1A	1,000	ANUA	FRCV	28/02/09	58	9,500	00423	00379	00129	19457	00000
00000021510080479	17/05/04	5210080479	21/04/99	60.101,21	100,00	49.999,82	3,500	MENS	EB1A	1,100	ANUA	FRCV	21/04/19	180	9,500	00417	00028	00181	4450	00004
00000062110080541	17/05/04	5210080541	18/01/95	30.050,61	100,00	8.251,34	5,000	FMES	CECA	0,000	ANUA	FRCV	31/01/10	69	11,000	00840	00387	00023	17068	00005
00000057410080579	17/05/04	5210080579	29/06/97	36.060,73	100,00	26.834,46	3,750	MENS	MB1A	1,250	ANUA	FRCV	29/06/17	160	9,750	01232	00450	00051	35894	00008
00000007710080583	17/05/04	5210080583	29/04/97	32.813,82	100,00	9.474,12	3,500	FMES	MB1A	1,250	ANUA	FRCV	31/07/06	27	9,500	01731	00158	00141	11428	00008
00000033110080674	17/05/04	5210080674	4/11/97	15.025,30	100,00	6.320,73	4,500	MENS	MB1A	2,000	ANUA	FRCV	4/11/07	42	10,500	00605	00054	00057	4665	00003
00000050310080758	17/05/04	5210080758	23/04/98	27.045,54	100,00	19.725,20	3,750	MENS	MHCA	0,250	ANUA	FRCV	23/04/13	108	9,750	00931	00075	00190	6697	00009
00000028710080728	17/05/04	5210080728	29/11/95	30.050,61	100,00	18.612,18	4,500	FMES	MB1A	2,000	ANUA	FRCV	30/11/10	79	10,500	00787	00071	00184	2965	00008
00000031210080778	17/05/04	5210080778	3/10/94	24.040,48	100,00	8.669,44	5,250	FMES	CECA	0,000	ANUA	FRCV	31/10/09	66	11,250	01793	00237	00090	17102	00003
00000053710080780	17/05/04	5210080780	15/12/97	42.070,85	100,00	27.958,17	3,500	MENS	MB1A	1,000	ANUA	FRCV	15/12/12	103	9,500	01084	00445	00159	19935	00003
00000067310080800	17/05/04	5210080800	5/01/00	13.823,28	100,00	10.844,38	3,500	MENS	MHCA	0,000	ANUA	FRCV	5/01/15	128	9,500	02184	00032	00154	2580	00003
00000042710080850	17/05/04	5210080850	5/02/99	42.070,85	100,00	30.548,38	3,500	MENS	EB1A	1,000	ANUA	FRCV	5/02/14	117	9,500	00585	00585	00050	28216	00003
00000027910080855	17/05/04	5210080855	1/04/98	18.030,36	100,00	8.421,45	4,250	MENS	MB1A	2,000	ANUA	FRCV	1/04/08	47	10,250	02585	00306	00188	7172	00004
00000079510080890	17/05/04	5210080890	25/11/96	52.889,07	100,00	32.238,53	3,875	MENS	MB1A	1,500	ANUA	FRCV	25/11/11	91	9,875	00329	00015	00169	2341	00003
00000069110080893	17/05/04	5210080893	10/06/97	32.454,65	100,00	16.839,58	4,500	MENS	MB1A	2,000	ANUA	FRCV	10/06/09	61	10,500	01994	00494	00127	23582	00003
00000064810080964	17/05/04	5210080964	13/11/97	24.040,48	100,00	10.114,10	4,500	MENS	MHCA	1,000	ANUA	FRCV	13/11/07	42	10,500	01878	00259	00153	4146	00005
00000030610081005	17/05/04	5210081005	27/02/97	93.156,88	100,00	57.859,75	3,500	MENS	MB1A	1,000	ANUA	FRCV	27/02/12	94	9,500	01281	00478	00191	34817	00003

RELACION DE PRESTAMOS HIPOTECARIOS Y CERTIFICADOS DE TRANSMISIÓN DE HIPOTECA EMITIDOS PARA
LA CONSTITUCION DEL FONDO DE TITULIZACION DE ACTIVOS: MBS BANCAJA 1 FONDO DE TITULIZACION DE ACTIVOS
POR CAJA DE AHORROS DE VALENCIA, CASTELLON Y ALICANTE, BANCAJA

FECHA DE EMISIÓN : 17/05/2004

NUMERO CERTIFICADO (1)	FECHA EMISION (2)	PRESTAMO HIPOTECARIO (3)	FECHA ESCRITURA (4)	CAPITAL INICIAL (5)	% PARTI. (6)	CAPITAL VIVO (7)	TIPO DE INTERES (8)	PER. LIQ. (9)	IND ICE (10)	MARGEN S-INDI. (11)	PER. REVI. (12)	SIST. AMORT. (13)	FECHA DE VTO. PTMO. (14)	PLZ (15)	% DEMORA (16)	TOMO (17)	LIBRO (18)	FOLIO (19)	NUMER. FINCA (20)	NUMER. INSC. (21)
000000017410061545	17/05/04	5210061545	4/03/97	42.070,85	100,00	25.655,57	4,500	MENS	MB1A	2,000	ANUA	FRCV	4/03/12	94	10,500	01121	00130	00218	4250	00002
000000073110061193	17/05/04	5210061193	13/01/00	12.260,65	100,00	7.761,16	3,500	MENS	MHCA	0,000	ANUA	FRCV	13/01/10	84	9,500	02154	00032	00160	2563	00002
000000059810061147	17/05/04	5210061147	25/11/99	192.172,68	100,00	61.932,55	3,750	MENS	MHCA	0,250	ANUA	FRCV	25/11/14	127	9,750	00754	00754	00128	52003	00003
000000029610061183	17/05/04	5210061183	30/10/97	21.035,42	100,00	18.440,29	3,500	MENS	MHCA	0,000	ANUA	FRCV	10/11/17	162	9,500	00754	00271	00068	4976	00008
000000056310061183	17/05/04	5210061183	16/06/97	125.307,18	100,00	62.855,54	3,750	MENS	MB1A	1,250	ANUA	FRCV	16/06/08	61	9,750	00454	00454	00082	41072	00002
000000027310061205	17/05/04	5210061205	20/05/99	29.449,59	100,00	21.286,15	3,500	MENS	EB1A	1,000	ANUA	FRCV	27/05/13	109	9,500	01088	00132	00093	15361	00001
000000056410061211	17/05/04	5210061211	26/05/98	64.179,55	100,00	36.729,60	3,500	MENS	MB1A	1,000	ANUA	FRCV	26/09/10	77	9,500	01479	00619	00090	12168	00006
000000035010061356	17/05/04	5210061356	22/10/97	21.035,42	100,00	13.556,13	3,500	FMES	MHCA	0,000	ANUA	FRCV	31/10/12	102	9,500	01534	00496	00024	8124	00002
000000047110061437	17/05/04	5210061437	20/02/97	18.030,36	100,00	11.172,76	3,750	MENS	MB1A	1,250	ANUA	FRCV	20/02/12	94	9,750	00619	00052	00105	4327	00004
000000021110061444	17/05/04	5210061444	28/07/98	36.060,73	100,00	26.112,29	4,000	MENS	MHCA	0,000	ANUA	FRCV	28/07/13	111	10,000	01535	00055	00169	4281	00004
000000027910061461	17/05/04	5210061461	20/05/98	36.962,24	100,00	25.680,36	4,250	MENS	MHCA	0,000	ANUA	FRCV	20/05/13	109	10,250	02287	00716	00119	39116	00003
000000003410061473	17/05/04	5210061473	12/04/96	120.202,42	100,00	30.769,50	3,750	MENS	MHCA	0,000	ANUA	FRCV	12/03/07	34	9,750	01305	00182	00017	15360	00003
000000014710061495	17/05/04	5210061495	29/03/94	18.030,36	100,00	12.760,69	5,250	FMES	CECA	0,000	ANUA	VCOC	31/03/09	59	11,250	00223	00004	00228	854	00002
000000070610061509	17/05/04	5210061509	21/05/96	42.070,85	100,00	24.839,80	4,500	MENS	MB1A	2,000	ANUA	FRCV	1/06/11	85	10,500	02235	00597	00054	50038	00009
000000087310061604	17/05/04	5210061604	4/02/00	36.060,73	100,00	28.523,48	3,500	MENS	MHCA	0,000	ANUA	FRCV	4/02/15	129	9,500	01302	00020	00125	1929	00004
000000034210061764	17/05/04	5210061764	7/07/98	18.030,36	100,00	5.735,33	4,500	MENS	MB1A	2,000	ANUA	FRCV	7/07/06	26	10,500	01471	00282	00136	2079	00012
000000014410061771	17/05/04	5210061771	19/06/94	30.050,61	100,00	14.464,46	4,250	MENS	MHCA	0,250	ANUA	FRCV	19/06/09	50	10,250	00120	00027	00035	3690	00007
000000072110061777	17/05/04	5210061777	3/10/96	19.232,39	100,00	11.712,87	4,125	MENS	MB1A	2,000	ANUA	FRCV	3/10/11	89	10,125	02043	00492	00025	47348	00004
000000021110061848	17/05/04	5210061848	20/06/98	48.080,97	100,00	26.497,98	3,750	MENS	MHCA	0,000	ANUA	FRCV	20/06/13	112	9,750	01985	00237	00113	19580	00005
000000014410061872	17/05/04	5210061872	13/11/98	30.050,61	100,00	21.864,80	3,750	MENS	MHCA	0,250	ANUA	FRCV	13/11/13	114	9,750	00589	00107	00096	6689	00002
000000027310061912	17/05/04	5210061912	31/05/99	30.050,61	100,00	17.120,26	4,000	MENS	MHCA	0,000	ANUA	FRCV	5/06/09	61	10,000	02057	00506	00135	48412	00002
000000022610061947	17/05/04	5210061947	5/01/98	48.080,97	100,00	20.632,90	3,500	MENS	MHCA	0,000	ANUA	FRCV	5/01/08	44	9,500	00009	00568	00100	8424	00004
000000040110061990	17/05/04	5210061990	5/03/98	45.676,91	100,00	32.922,84	4,000	MENS	MB1A	1,500	ANUA	FRCV	5/03/14	119	10,000	01582	00363	00032	43355	00004
000000046010062041	17/05/04	5210062041	31/05/99	18.030,36	100,00	13.907,87	3,750	MENS	MHCA	0,000	ANUA	FRCV	20/09/14	125	9,750	02023	01995	00183	47852	00005
000000027710062049	17/05/04	5210062049	4/04/00	93.565,90	100,00	45.426,69	3,500	MENS	EU1A	1,000	ANUA	FRCV	4/04/26	191	9,500	01822	00046	00007	2183	00004
000000011710062080	17/05/04	5210062080	19/10/93	18.030,36	100,00	10.147,41	6,250	FMES	CECA	0,000	ANUA	VCOC	31/10/08	54	15,250	00630	00135	00174	9904	00004
000000028510062125	17/05/04	5210062125	19/10/99	30.050,61	100,00	23.296,83	3,500	MENS	MHCA	0,000	ANUA	FRCV	19/10/14	126	9,500	00025	00330	00164	8604	00005
000000059410062148	17/05/04	5210062148	5/05/98	43.272,87	100,00	29.729,82	3,500	MENS	MB1A	1,250	ANUA	FRCV	5/05/13	108	9,500	00412	00612	00063	47793	00000
000000008110062152	17/05/04	5210062152	25/06/97	72.121,45	100,00	47.167,42	3,750	MENS	MB1A	1,500	ANUA	FRCV	2/09/12	100	9,750	01746	00142	00169	7954	00005
000000000610062168	17/05/04	5210062168	13/06/96	31.553,14	100,00	9.205,19	4,500	FMES	MB1A	2,000	ANUA	FRCV	31/08/08	28	10,500	02281	00114	00130	5694	00009
000000021310062189	17/05/04	5210062189	22/04/98	30.050,61	100,00	13.822,87	3,500	MENS	MHCA	0,000	ANUA	FRCV	5/05/08	48	9,500	01371	00037	00061	3888	00005
000000027310062215	17/05/04	5210062215	24/07/98	96.161,94	100,00	81.115,71	4,000	MENS	MHCA	0,000	ANUA	FRCV	24/07/18	183	10,000	01103	00196	00099	1990	00007
000000011610062219	17/05/04	5210062219	24/01/96	30.050,61	100,00	11.621,21	3,500	FMES	MHCA	0,000	ANUA	FRCV	31/01/10	69	9,500	00113	00113	00074	9529	00005
000000030010062260	17/05/04	5210062260	16/01/98	27.645,54	100,00	11.724,83	3,500	MENS	MB1A	1,000	ANUA	FRCV	16/01/08	45	9,500	01773	00743	00019	46422	00003
000000014410062276	17/05/04	5210062276	1/06/98	42.070,85	100,00	24.363,72	3,500	MENS	MB1A	1,000	ANUA	FRCV	1/06/13	109	9,500	00485	00090	00094	7857	00003
000000020110062303	17/05/04	5210062303	8/06/94	30.050,61	100,00	14.835,45	5,250	FMES	CECA	0,000	ANUA	FRCV	30/06/09	65	11,250	01324	00264	00203	26000	00002
000000064910062348	17/05/04	5210062348	29/01/98	42.070,85	100,00	28.157,82	3,500	MENS	MB1A	1,000	ANUA	FRCV	1/02/13	105	9,500	01301	00030	00063	3614	00002
000000029410062478	17/05/04	5210062478	18/12/97	31.252,63	100,00	21.425,90	3,500	SEME	MB1A	1,000	ANUA	FRCV	18/12/12	104	9,500	00327	00065	00030	6827	00006
000000044410062489	17/05/04	5210062489	19/02/96	39.065,79	100,00	30.718,19	3,500	MENS	MB1A	1,000	ANUA	FRCV	19/02/18	166	9,500	01293	00032	00022	1912	00005
000000064410062490	17/05/04	5210062490	1/04/98	18.631,38	100,00	12.812,06	3,750	MENS	MHCA	0,250	ANUA	FRCV	1/04/13	107	9,750	01292	00324	00183	20543	00002
000000069010062504	17/05/04	5210062504	24/02/97	42.070,85	100,00	26.175,82	4,000	MENS	MB1A	1,500	ANUA	FRCV	24/02/12	94	10,000	01781	00403	00180	18510	00004
000000003810062564	17/05/04	5210062564	15/10/96	51.086,03	100,00	16.393,48	4,000	MENS	MB1A	1,500	ANUA	FRCV	1/11/18	174	10,000	02487	00782	00042	39410	00008
000000029110062586	17/05/04	5210062586	25/02/97	60.101,21	100,00	24.796,41	3,750	MENS	MB1A	1,250	ANUA	FRCV	25/02/09	58	9,750	01152	00187	00184	18415	00000
000000016410062633	17/05/04	5210062633	15/04/97	20.541,87	100,00	8.536,53	3,250	MENS	MB1A	1,000	ANUA	FRCV	15/04/06	26	9,250	01498	00076	00051	5480	00004
000000025710062641	17/05/04	5210062641	18/04/97	180.303,63	100,00	91.348,14	3,500	MENS	MB1A	1,150	ANUA	FRCV	18/04/09	60	9,500	02354	00121	00042	9344	00005
000000048110062656	17/05/04	5210062656	19/07/99	34.858,70	100,00	15.105,84	3,500	MENS	EB1A	1,000	ANUA	FRCV	19/07/07	30	9,500	01795	00503	00202	36994	00010
000000058810062734	17/05/04	5210062734	18/04/97	36.060,73	100,00	12.717,81	3,250	MENS	MB1A	1,000	ANUA	FRCV	18/04/07	36	9,250	01761	00079	00036	4230	00008
000000017410062806	17/05/04	5210062806	26/02/97	31.793,39	100,00	20.180,23	4,500	MENS	MB1A	2,000	ANUA	FRCV	26/02/12	94	10,500	01258	00160	00067	14803	00004
000000026410062859	17/05/04	5210062859	1/06/94	30.050,61	100,00	14.576,15	4,500	FMES	MB1A	2,000	ANUA	FRCV	30/06/09	65	10,500	00529	00318	00137	23396	00003
000000028610062866	17/05/04	5210062866	11/06/96	36.060,73	100,00	9.483,84	4,375	MENS	MB1A	2,000	ANUA	FRCV	11/06/06	25	10,375	00478	00093	00040	14830	00004
000000023010062964	17/05/04	5210062964	10/12/96	24.040,48	100,00	8.806,50	4,375	SEME	MB1A	2,000	ANUA	FRCV	10/12/06	31	10,375	01488	00716	00035	5769	00006
000000034110063008	17/05/04	5210063008	22/07/98	72.121,45	100,00	49.717,37	3,000	MENS	MB1A	0,500	ANUA	FRCV	22/07/13	111	9,000	01204	00073	00079	5209	00006
000000011110063012	17/05/04	5210063012	5/02/96	24.040,48	100,00	13.700,62	4,500	MENS	MB1A	2,000	ANUA	FRCV	5/02/11	81	10,500	01522	00583	00027	5367	00006
000000041710063065	17/05/04	5210063065	13/07/98	36.060,73	100,00	17.531,08	3,750	MENS	MB1A	1,250	ANUA	FRCV	13/07/08	50	9,750	01348	00453	00212	31873	00001
000000023010063267	17/05/04	5210063267	15/01/97	63.106,27	100,00	19.273,31	4,375	MENS	MB1A	2,000	ANUA	FRCV	15/01/07	32	10,375	01555	00059	00001	3479	00003
000000042710063274	17/05/04	5210063274	10/03/99	48.080,97	100,00	19.833,33	3,250	MENS	EB1A	1,000	ANUA	FRCV	15/03/14	118	9,250	00790	00080	00137	8425	00001
000000051210063347	17/05/04	5210063347	4/02/94	72.121,45	100,00	31.872,30	3,500	FMES	MB1A	1,000	ANUA	FRCV	29/02/08	46	9,500	01367	00423	00022	33083	00003
000000006510063487	17/05/04	5210063487	1/11/94	10.349,43	100,00	6.643,56	3,875	FMES	MS3M	1,750	TRIM	VCOC	31/10/09	66	9,875	02354	00104	00019	73180047	00015
000000040110063610	17/05/04	5210063610	15/05/98	42.122,82	100,00	7.560,24	4,250	MENS	MB1A	1,500	ANUA	FRCV	15/05/05	12	10,250	02181	00048	00109	3475	00004
000000044710063623	17/05/04	5210063623	21/07/97	48.057,14	100,00	32.721,32	3,500	MENS	MB1A	0,000	ANUA	FRCV	21/01/15	129	9,500	01179	00139	00006	4977	00006
000000062810063686	17/05/04	5210063686	7/02/00	96.161,94	100,00	83.276,36	3,750	MENS	MHCA	0,250	ANUA	FRCV	7/02/20	189	9,750	01319	00279	00213	20323	00002
000000047810063735	17/05/04	5210063735	20/07/98	34.858,70	100,00	14.818,82	4,250	MENS	MB1A	1,750	ANUA	FRCV	20/07/07	38	10,250	01929	00568	00058	6871	00006
000000059510063737	17/05/04	5210063737	5/01/99	30.050,61	100,00	20.179,52	3,500	MENS	MHCA	0,000	ANUA	FRCV	5/01/12	92	9,500	00015	00054	00168	5500	00001
000000054710063748	17/05/04	5210063748	10/04/00	16.227,33	100,00	10.584,11	3,500	MENS	MHCA	0,250	ANUA	FRCV	15/04/10	71	9,500	00540	00130	00178	14877	00004
000000022910063850	17/05/04	5210063850	14/05/98	33.055,67	100,00	26.330,09	3,500	MENS	MB1A	1,250	ANUA	FRCV	14/05/18	168	9,500	02338	00272	00108	23150	00001
000000032710063858	17/05/04	5210063858	14/03/00	48.080,97	100,00	37.876,13	3,500	MENS	EU1A	1,250	ANUA	FRCV	14/03/15	130	9,500	03459	00834	00130	9668	00002
000000044310063959	17/05/04	5210063959	20/11/97	24.040,48	100,00	14.541,48	3,500	TRIM	MHCA	0,000	ANUA	FRCV	20/11/07	43	9,500	01261	00161	00040	11412	00003
000000042710063981	17/05/04	5210063981	12/04/99	18.030,36	100,00	11.871,31	3,500	MENS	MHCA	0,000	ANUA	FRCV	12/04/11	83	9,500	00791	00004	00144	265	00006
000000030110063986	17/05/04	5210063986	23/06/97	19.232,39	100,00	12.532,74	4,500	MENS	MB1A	2,000	ANUA	FRCV	23/06/12	96	10,500	01730	00027	00056	1653	00003
000000041110064021	17/05/04	5210064021	26/03/97	24.040,48	100,00	8.295,23	3,500	MENS	MB1A	1,000	ANUA	FRCV	26/03/07	35	9,500	00680	00575	00019	7398	00003
000000052910064027	17/05/04	5210064027	20/07/99	30.065,79	100,00	33.067,88	3,750	MENS	EB1A	1,250	ANUA	FRCV	20/07/18	183	9,750	01557	00174	00219	13468	00009
000000030610064035	17/05/04	5210064035	5/06/97	33.055,67	100,00	20.790,06	3,500	MENS	MB1A	1,000	ANUA	FRCV	5/06/12	97	9,500	01369	00512	00077	36279	00003
000000021110064079	17/05/04	5210064079	1/10/98	25.242,51	100,00	22.068,13	3,750	MENS	MHCA	0,250	ANUA	FRCV	1/10/23	233	9,750	01232	00141	00185	14660	00003
000000030410064118	17/05/04	5210064118	12/05/97	33.055,67	100,00	20.778,42	3,500	MENS	MB1A	1,250	ANUA	FRCV	12/05/12	96	9,500	00777	00235	00129	8563	00000
000000055810064140	17/05/04	5210064140	13/11/94	33.055,67	100,00	28.896,10	3,500	MENS	MB1A	1,000	ANUA	FRCV	13/11/18	174	9,500	01447	00285	00078	12981	00007
000000030710064145	17/05/04	5210064145	18/05/98	24.040,48	100,00	18.874,33	4,250	MENS	MHCA	0,000	ANUA	FRCV	18/05/13	109	10,250	00928	00075	00168	7358	00006
000000032710064158	17/05/04	5210064158	31/01/00	30.050,61	100,00	25.870,39	3,500	FMES	MHCA	0,000	ANUA	FRCV	31/01/20	188	9,500	00757	00066	00195	8595	00006
000000011010064230	17/05/04	5210064230	11/03/98	30.050,61	100,00	13.312,21	3,500	MENS	MHCA	0,000	ANUA	FRCV	11/03/08	46	9,500	00079	00079	00005	7052	00002
000000044110064244	17/05/04	5210064244	30/10/98	120.202,42	100,00	85.741,48	3,500	FMES	MB1A	1,000	ANUA	FRCV	31/10/13	114	9,500	01872	00356	00189	25745	00002
000000009010064271	17/05/04	5210064271	21/12/98	42.070,85	100,00	34.899,71	3,500	MENS	MB1A	1,000	ANUA	FRCV	21/12/18	176	9,500	02375	00265	00197	11260	00006
000000044410064473	17/05/04	5210064473	27/02/96	27.045,54	100,00	16.997,20	4,500	FMES	MB1A	2,000	ANUA	FRCV	29/02/08	46	10,500	01279	00135	00131	18349	00003
000000017410064523	17/05/04	5210064523	4/03/97	37.262,75	100,00	23.555,91	4,250	MENS	MB1A	2,000	ANUA	FRCV	4/03/12	94	10,250	00900	00094	00148	11356	00003
000000064510064534	17/05/04	5210064534	5/03/96	27.646,56	100,00	6.656,83	5,000	MENS	CECA	0,625	ANUA	FRCV	5/03/06	22	11,000	00690	00080	00061	3349	00004
000000006110064563	17/05/04	5210064563	21/11/96	18.030,36	100,00	5.652,77	3,625	MENS	MB1A	1,250	ANUA	FRCV	21/11/06	31	9,625	00506	00296	00146	18729	00005
000000026210064623	17/05/04	5210064623	5/12/96	33.055,67	100,00	10.446,85	3,375	MENS	MB1A	1,500	ANUA	FRCV	5/12/06	31	9,375	01446	00583	00174	16743	00012
000000018010064692	17/05/04	5210064692	16/12/94	90.151,82	100,00	35.007,87	5,000	FMES	CECA	0,000	ANUA	FRCV	31/12/07	44	11,000	01448	00092	00143	8264	00003
000000015310064702	17/05/04	5210064702	8/10/98	42.070,85	100,00	11.187,82	3,375	MENS	MB1A	1,250	ANUA	FRCV	8/07/08	50	9,375	01646	00614	00117	45825	00003
000000012610064735	17/05/04	5210064735	29/01/97	18.030,36	100,00	8.066,73	4,500	FMES	MB1A	2,000	ANUA	FRCV	31/01/07	33	10,500	00511	00027	00112	1924	00003
000000022710064741	17/05/04	5210064741	13/05/99	71.520,44	100,00	60.043,06	4,000	FMES	EB1A	1,500	ANUA	FRCV	31/05/19	181	10,000	01633	00154	00095	11364	00003
000000055010064748	17/05/04	5210064748	21/06/98	27.045,54	100,00	8.255,82	3,500	MENS	MHCA	0,000	ANUA	FRCV	21/06/05	17	9,500	01764	00296	00033	33067	00006
000000044310064767	17/05/04	5210064767	2/01/98	74.929,55	100,00	32.945,24	3,500	MENS	MHCA	0,000	ANUA	FRCV	2/01/08	44	9,500	01228	00089	00175	13630	00005
000000026410064843	17/05/04	5210064843	25/07/97	91.954,85	100,00	58.303,41	3,250	MENS	MB1A	0,750	ANUA	FRCV	25/07/12	99	9,250	00715	00296	00078	25064	00002
000000031010064893	17/05/04	5210064893	27/06/97	46.454,24	100,00	29.781,95	3,750	MENS	MB1A	1,250	ANUA	FRCV	27/06/12	98	9,750	01477	00282	00017	18565	00005
000000005710064916	17/05/04	5210064916	29/07/97	36.060,73	100,00	23.433,84	4,000	MENS	MB1A	1,500	ANUA	FRCV	29/07/12	99	10,000	00761	00299	00061	15792	00006
000000058410064919	17/05/04	5210064919	18/04/00	30.050,61	100,00	19.924,34	3,750	TRIM	MHCA	0,250	ANUA	FRCV	18/04/10	72	9,750	00262	00063	00177	13175	00007
000000048710064936	17/05/04	5210064936	6/01/98	78.131,57	100,00	51.639,30	3,250	MENS	MB1A	0,800	ANUA	FRCV	6/01/13	104	9,250	01971	00134	00222	576	00576
000000017810064972	17/05/04	5210064972	17/06/99	27.045,54	100,00	20.232,32	4,000	MENS	MHCA	0,000	ANUA	FRCV	17/06/14	121	10,000	00330	00024	00004	2806	00003
000000064010064974	17/05/04	5210064974	23/07/98	33.055,67	100,00	20.193,05	4,000	MENS	MHCA	0,000	ANUA	FRCV	23/07/13	111	10,000	00925	00036	00075	3750	00005
000000014310065026	17/05/04	5210065026	8/07/97	81.136,63	100,00	34.174,75	4,000	MENS	MB1A	1,500	ANUA	FRCV	8/12/07	43	10,000	00513	00047	00107	8024	00003
000000022110065047	17/05/04	5210065047	20/06/96	24.040,48	100,00	10.842,44	3,875	MENS	MB1A	1,500	ANUA	FRCV	20/06/06	52	9,875	02562	00027	00136	52563	00003
000000023210065107	17/05/04	5210065107	29/07/98	25.242,51	100,00	17.726,58	3,750	MENS	MHCA	0,000	ANUA	FRCV	11/08/13	111	9,750	00358	00044	00054	5468	00000
000000057610065126	17/05/04	5210065126	23/12/97	132.222,66	100,00	56.698,88	3,750	MENS	MB1A	1,250	ANUA	FRCV	23/12/07	44	9,750	01453	00500	00058	45892	00003
000000063610065243	17/05/04	5210065243	1/04/96	36.060,73	100,00	21.685,76	4,875	MENS	CECA	0,000	ANUA	FRCV	1/04/11	83	10,875	01262	00244	00205	21245	00007
000000018210065306	17/05/04	5210065306	17/04/97	63.106,27	100,00	23.489,49	3,500	MENS	MB1A	1,250	ANUA	FRCV	17/04/09	59	9,500	00471	00019	00115	1935	00002
000000030210065312	17/05/04	5210065312	21/05/99	48.080,97	100,00	11.752,56	3,750	MENS	EB1A	1,250	ANUA	FRCV	25/05/14	121	9,750	01419	00235	00006	18189	00003
000000011810065325	17/05/04	5210065325	4/02/94	30.050,61	100,00	17.748,69	5,250	FMES	CECA	0,000	ANUA	VCOC	25/02/09	58	11,250	01201	00200	00146	19358	00000
000000030610065348	17/05/04	5210065348	8/06/97	24.040,48	100,00	8.748,75	3,750	MENS	MB1A	1,250	ANUA	FRCV	8/06/07	37	9,750	01279	00475	00183	23446	00005
000000056110065418	17/05/04	5210065418	11/03/94	31.853,64	100,00	14.128,86	3,750	MENS	MB1A	1,250	ANUA	FRCV	11/03/08	46	9,750	00303	00303	00143	33657	00003
000000035010065430	17/05/04	5210065430	27/01/98	87.747,77	100,00	58.315,18	3,500	FMES	MHCA	0,000	ANUA	FRCV	31/01/13	105	9,500	01449	00448	00218	31350	00003
000000034210065441	17/05/04	5210065441	22/07/94	120.202,42	100,00	71.549,44	3,750	MENS	MB1A	1,250	ANUA	FRCV	22/07/10	75	9,750	00853	00126	00182	6826	00002
000000014810065447	17/05/04	5210065447	2/03/00	24.040,48	100,00	15.557,06	3,750	MENS	MHCA	0,250	ANUA	FRCV	2/03/10	70	9,750	00937	00055	00062	6529	00004
000000021110065464	17/05/04	5210065464	19/11/98	96.161,94	100,00	79.926,82	3,500	MENS	MHCA	0,000	ANUA	FRCV	19/11/18	175	9,500	02915	00242	00161	19924	00005
000000031010065503	17/05/04	5210065503	4/07/97	42.070,85	100,00	15.488,91	3,250	MENS	MB1A	0,750	ANUA	FRCV	4/07/07	38	9,250	01249	00240	00066	15528	00003
000000014310065531	17/05/04	5210065531	13/06/97	30.050,61	100,00	18.133,34	4,000	MENS	MB1A	1,500	ANUA	FRCV	13/06/12	97	10,000	00317	00050	00144	6568	00000
000000005610065540	17/05/04	5210065540	14/03/96	18.853,60	100,00	8.242,77	4,500	MENS	MB1A	2,000	ANUA	FRCV	14/03/06	46	10,500	02378	00128	00015	13497	00002
000000072510065554	17/05/04	5210065554	17/02/98	18.030,36	100,00	10.005,79	3,500	MENS	MHCA	0,000	ANUA	FRCV	17/02/10	69	9,500	02038	00555	00145	9751	00005
000000000910065544	17/05/04	5210065544	20/11/94	22.838,46	100,00	11.924,32	4,250	MENS	MHCA	0,250	ANUA	FRCV	2/12/08	55	10,250	02078	00518	00016	47521	00004
000000013110065656	17/05/04	5210065656	8/08/98	37.863,76	100,00	20.948,84	4,375	MENS	MB1A	2,000	ANUA	FRCV	8/07/10	74	10,375	02321	00778	00180	40153	00004
000000014310065705	17/05/04	5210065705	24/02/94	30.050,61	100,00	17.748,69	5,000	FMES	CECA	0,000	ANUA	VCOC	28/02/09	58	11,000	00608	00014	00091	1918	00005
000000017910065760	17/05/04	5210065760	18/07/99	20.724,51	100,00	6.590,39	4,000	MENS	EB1A	1,500	ANUA	FRCV	18/05/06	24	10,000	01516	00746	00082	36742	00004
000000032610065793	17/05/04	5210065793	3/12/96	61.904,25	100,00	41.145,79	4,000	MENS	MHCA	0,500	ANUA	FRCV	3/12/15	139	10,000	01792	00461	00131	15418	00007
000000023110065815	17/05/04	5210065815	22/10/96	13.522,77	100,00	8.292,48	3,875	TRIM	MB1A	1,750	ANUA	FRCV	22/10/11	90	9,875	00446	00093	00168	10207	00005
000000058710065869	17/05/04	5210065869	25/05/00	33.055,67	100,00	22.232,78	3,750	MENS	MHCA	0,250	ANUA	FRCV	25/05/10	73	9,750	00439	00079	00065	3077	00005
000000025810065882	17/05/04	5210065882	15/01/97	44.174,39	100,00	26.617,12	3,625	MENS	MB1A	1,250	ANUA	FRCV	15/01/12	92	9,625	01301	00138	00213	4769	00005
000000029710065905	17/05/04	5210065905	25/05/98	104.182,16	100,00	62.411,09	3,750	MENS	MB1A	1,000	ANUA	FRCV	25/05/10	73	9,750	02566	00343	00064	20473	00003
000000011810065956	17/05/04	5210065956	31/03/98	24.040,48	100,00	10.789,18	3,250	MENS	MB1A	1,000	ANUA	FRCV	4/04/08	47	9,250	00068	00068	00003	6150	00002
000000000810065979	17/05/04	5210065979	9/12/93	37.863,76	100,00	21.843,00	7,375	FMES	CECA	0,000	ANUA	VCOC	31/12/08	54	13,375	01432	00233	00165	11320-N	00007
000000031810066109	17/05/04	5210066109	14/07/97	36.060,73	100,00	22.798,18	3,500	MENS	MB1A	1,000	ANUA	FRCV	14/07/12	98	9,500	01712	00491	00071	10635	00004
000000030210066120	17/05/04	5210066120	22/07/98	25.543,61	100,00	10.062,84	3,750	MENS	MHCA	0,000	ANUA	FRCV	5/04/08	47	9,750	00785	00082	00157	6758	00006
000000012310066182	17/05/04	5210066182	11/11/99	39.065,79	100,00	30.518,87	4,000	MENS	MHCA	0,500	ANUA	FRCV	11/11/14	126	10,000	02079	00120	00079	7502	00001
000000021810066240	17/05/04	5210066240	11/11/99	27.947,06	100,00	21.706,00	3,500	MENS	MHCA	0,000	ANUA	FRCV	11/11/14	126	9,500	00446	00030	00061	4595	00001
000000004110066293	17/05/04	5210066293	15/01/98	168.283,39	100,00	92.957,90	3,500	MENS	MB1A	1,000	ANUA	FRCV	3/02/10	69	9,500	01574	00129	00121	6624	00002
000000050010066318	17/05/04	5210066318	13/04/00	19.833,40	100,00	12.875,80	3,750	MENS	MHCA	0,250	ANUA	FRCV	13/04/10	71	9,750	00612	00337	00016	27876	00008
000000013610066356	17/05/04	5210066356	18/10/95	18.030,36	100,00	8.342,71	4,250	MENS	MB1A	2,000	ANUA	FRCV	18/10/08	54	10,250	00803	00130	00053	9621	00002
000000055410066362	17/05/04	5210066362	30/10/96	90.151,82	100,00	46.700,54	4,000	FMES	MHCA	0,500	ANUA	FRCV	31/10/08	54	10,000	01481	00045	00136	3347	00005
000000060310066378	17/05/04	5210066378	24/12/96	35.458,71	100,00	22.958,48	3,500	MENS	MHCA	0,000	ANUA	FRCV	5/10/11	88	9,500	01878	00360	00152	21423	00002
000000056410066390	17/05/04	5210066390	3/07/98	90.151,82	100,00	48.318,56	4,000	MENS	MHCA	0,000	ANUA	FRCV	3/07/16	74	10,000	00655	00145	00010	12797	00003
000000026410066560	17/05/04	5210066560	25/07/97	58.298,17	100,00	44.254,21	3,250	MENS	MB1A	0,750	ANUA	FRCV	25/07/17	158	9,250	00034	00034	00013	3197	00004
000000012610066654	17/05/04	5210066654	3/04/97	37.863,76	100,00	24.100,85	4,000	MENS	MB1A	1,750	ANUA	FRCV	15/04/12	95	10,000	00664	00034	00107	1253	00006

151

RELACION DE PRESTAMOS HIPOTECARIOS Y CERTIFICADOS DE TRANSMISIÓN DE HIPOTECA EMITIDOS PARA LA CONSTITUCION DEL FONDO DE TITULIZACION DE ACTIVOS: MBS BANCAJA 1 FONDO DE TITULIZACION DE ACTIVOS POR CAJA DE AHORROS DE VALENCIA, CASTELLON Y ALICANTE, BANCAJA

FECHA DE EMISIÓN: 12/05/2004

NUMERO CERTIFICADO (1)	FECHA EMISION (2)	PRESTAMO HIPOTECARIO (3)	FECHA ESCRITURA (4)	CAPITAL INICIAL (5)	% PARTI. (6)	CAPITAL VIVO (7)	TIPO DE INTERES (8)	PER. LIQ. (9)	IND ICE (10)	MARGEN S/INDI. (11)	PER. REVI. (12)	SIST. AMORT. (13)	FECHA DE VTO. ULTIMO (14)	(15)	(16)	(17)	LIBRO (18)	(19)	NUMER FINCA (20)	NUMER INSC. (21)
000000047910086664	17/05/04	5210086664	7/04/98	33.055,67	100,00	15.623,97	4,000	MENS	MBIA	1,500	ANUA	FRCV	[illegible]	48	[illegible]	[illegible]	[illegible]	00129	25069	00007
000000056510086686	17/05/04	5210086686	6/05/98	46.878,94	100,00	22.153,37	3,500	MENS	EBIA	1,250	ANUA	FRCV	[illegible]	48	[illegible]	01911	[illegible]	00068	25251	00005
000000032710086684	17/05/04	5210086684	15/06/00	84.141,69	100,00	67.295,28	3,250	MENS	EUIA	0,400	ANUA	FRCV	[illegible]	133	9,250	00683	[illegible]	00103	9352	00004
000000007910086766	17/05/04	5210086766	24/07/97	90.151,82	100,00	62.527,80	3,500	MENS	MBIA	1,000	ANUA	FRCV	[illegible]	[illegible]	9,500	[illegible]	[illegible]	00189	14659	00004
000000055810086788	17/05/04	5210086788	19/11/98	36.060,73	100,00	29.419,81	3,500	MENS	MBIA	1,000	ANUA	FRCV	[illegible]	[illegible]	9,500	[illegible]	[illegible]	00073	55	00005
000000005410086808	17/05/04	5210086808	3/04/97	24.040,48	100,00	14.969,27	3,500	MENS	MBIA	1,250	ANUA	FRCV	3/04/12	[illegible]	9,500	[illegible]	00515	00085	11484	00002
000000073110086838	17/05/04	5210086838	31/10/97	51.086,83	100,00	33.524,52	3,500	MENS	MBIA	1,000	ANUA	FRCV	5/11/12	182	[illegible]	02296	00617	00055	58304	00008
000000023610086850	17/05/04	5210086850	4/03/98	21.035,42	100,00	9.306,80	3,500	MENS	MHCA	0,000	ANUA	FRCV	4/03/08	45	9,500	01850	00331	00147	37296	00003
000000028410086877	17/05/04	5210086877	22/06/98	24.040,48	100,00	14.358,76	3,875	MENS	MBIA	1,500	ANUA	FRCV	22/06/11	85	9,875	00983	00533	00184	34062	00008
000000012310086903	17/05/04	5210086903	28/12/99	54.091,09	100,00	48.694,51	4,000	MENS	EUIA	1,500	ANUA	FRCV	28/12/19	188	10,000	01987	00117	00006	6316	00003
000000016410086933	17/05/04	5210086933	30/05/00	27.045,54	100,00	21.685,08	4,250	FMES	MHCA	0,250	ANUA	FRCV	31/05/15	133	10,250	01967	00066	00008	5201	00003
000000006910086957	17/05/04	5210086957	11/09/97	45.678,92	100,00	14.009,99	3,500	MENS	MBIA	1,000	ANUA	FRCV	11/09/12	100	9,500	01353	00318	00092	25516	00003
000000043110086990	17/05/04	5210086990	30/09/98	120.202,42	100,00	72.261,93	3,625	MENS	MBIA	1,500	ANUA	FRCV	30/09/11	89	9,625	01557	00159	00061	6450	00006
000000062810087023	17/05/04	5210087023	2/03/00	24.040,48	100,00	15.546,64	3,750	MENS	MHCA	0,250	ANUA	FRCV	2/03/10	70	9,750	01247	00130	00009	13378	00002
000000041110087051	17/05/04	5210087051	25/06/97	48.080,97	100,00	30.880,57	4,000	MENS	MBIA	1,500	ANUA	FRCV	25/06/12	96	10,000	01129	00263	00094	17441	00008
000000015010087095	17/05/04	5210087095	18/09/98	19.232,39	100,00	8.353,23	3,750	MENS	MHCA	0,000	ANUA	FRCV	18/09/07	41	9,750	02473	00124	00057	7903	00007
000000034410087176	17/05/04	5210087176	15/05/97	30.050,61	100,00	14.727,43	3,750	MENS	MBIA	1,000	ANUA	FRCV	15/05/09	60	9,750	00630	00630	00136	45158	00003
000000028110087238	17/05/04	5210087238	20/06/97	33.055,67	100,00	25.348,02	3,750	MENS	MBIA	1,250	ANUA	FRCV	20/06/17	158	9,750	02341	00291	00200	17091	00006
000000048110087407	17/05/04	5210087407	22/12/99	44.308,96	100,00	31.051,79	3,500	MENS	EUIA	1,000	ANUA	FRCV	22/12/11	92	9,500	01787	00757	00004	15590	00000
000000020410087427	17/05/04	5210087427	13/04/92	36.060,73	100,00	11.352,85	4,830	FMES	CECA	1,000	ANUA	VOCO	31/04/07	40	7,830	01231	00047	00023	4219	00003
000000034410087479	17/05/04	5210087479	9/06/97	27.045,54	100,00	17.192,19	3,750	MENS	MBIA	1,250	ANUA	FRCV	9/06/12	97	9,750	02752	01824	00203	22848	00004
000000025710087489	17/05/04	5210087489	1/07/97	83.106,27	100,00	40.043,59	3,500	MENS	MBIA	1,000	ANUA	FRCV	1/07/12	98	9,500	02256	00104	00035	8870	00001
000000032610087514	17/05/04	5210087514	15/12/98	27.045,54	100,00	13.711,48	3,500	MENS	MHCA	0,000	ANUA	FRCV	15/12/13	118	9,500	02061	00491	00018	7172	00006
000000041210087568	17/05/04	5210087568	20/07/93	42.070,85	100,00	8.903,28	9,375	FMES	CECA	0,000	ANUA	VOCO	31/07/05	15	15,375	01173	00782	00018	64569	00004
000000022710087679	17/05/04	5210087679	23/06/99	18.030,36	100,00	10.480,21	4,000	MENS	EBIA	1,500	ANUA	FRCV	25/06/09	62	10,000	01578	00026	00161	1787	N
000000009110087718	17/05/04	5210087718	24/01/97	22.075,82	100,00	7.125,69	3,375	MENS	MBIA	1,000	ANUA	FRCV	24/10/09	66	9,375	00626	00373	00137	18736	00005
000000069110087741	17/05/04	5210087741	21/06/94	27.045,54	100,00	21.959,88	3,750	MENS	MBIA	1,250	ANUA	FRCV	21/06/18	172	9,750	00626	00090	00148	7838	00003
000000060110087785	17/05/04	5210087785	11/03/97	36.060,73	100,00	12.151,08	3,750	MENS	MBIA	1,250	ANUA	FRCV	11/03/07	34	9,750	01532	00228	00118	14431	00003
000000028410087786	17/05/04	5210087786	16/10/96	72.121,45	100,00	32.198,43	3,375	MENS	MBIA	1,250	ANUA	FRCV	18/10/08	53	9,375	01171	00660	00132	46669	00002
000000034110087856	17/05/04	5210087856	4/11/96	18.030,36	100,00	9.268,28	3,500	MENS	MHCA	0,000	ANUA	FRCV	4/11/08	54	9,500	01051	00233	00140	175	00012
000000073110087949	17/05/04	5210087949	25/11/97	30.050,61	100,00	12.851,47	3,000	TRIM	MBIA	0,500	ANUA	FRCV	25/11/07	43	9,000	01658	00699	00079	56999	00007
000000013110087979	17/05/04	5210087979	24/10/96	24.641,50	100,00	14.973,66	3,875	FMES	MBIA	1,500	ANUA	FRCV	31/10/11	90	9,875	02385	00747	00180	47461	00005
000000031910088129	17/05/04	5210088129	18/07/97	69.655,98	100,00	44.875,62	4,000	MENS	MBIA	1,500	ANUA	FRCV	18/07/12	99	10,000	01572	00351	00192	23401	00002
000000022710088276	17/05/04	5210088276	25/06/99	30.050,61	100,00	29.193,40	4,000	MENS	EBIA	1,500	ANUA	FRCV	25/06/11	86	10,000	01651	00000	00231	5534	00002
000000027510088293	17/05/04	5210088293	26/03/97	138.232,78	100,00	103.579,53	3,250	MENS	MBIA	1,000	ANUA	FRCV	1/04/17	155	9,250	00941	00623	00174	15612	00009
000000021110088316	17/05/04	5210088316	17/12/94	24.040,48	100,00	17.488,64	3,500	MENS	MHCA	0,000	ANUA	FRCV	17/12/13	115	9,500	02474	00297	00222	21684	00001
000000008110088324	17/05/04	5210088324	24/01/97	21.981,50	100,00	6.758,97	3,625	MENS	MBIA	1,250	ANUA	FRCV	24/10/06	30	9,625	01943	00080	00018	4372	00004
000000034310088379	17/05/04	5210088379	3/11/94	90.151,82	100,00	45.884,15	3,500	MENS	MBIA	1,000	ANUA	FRCV	3/11/08	54	9,500	01222	00431	00212	66280	00005
000000022110088381	17/05/04	5210088381	5/05/95	30.050,61	100,00	18.494,28	5,500	FMES	CECA	0,625	ANUA	FRCV	31/05/10	73	11,500	02348	00790	00189	50480	00000
000000028510088405	17/05/04	5210088405	22/12/97	68.515,38	100,00	53.780,33	3,750	MENS	MBIA	1,250	ANUA	FRCV	22/12/17	164	9,750	01479	01115	00048	87953	00008
000000042610088411	17/05/04	5210088411	5/09/96	39.065,79	100,00	23.751,17	4,125	MENS	MBIA	2,000	ANUA	FRCV	5/09/11	84	10,125	02280	00621	00096	30143	00006
000000058310088466	17/05/04	5210088466	21/01/99	45.076,91	100,00	6.863,05	3,500	MENS	EBIA	1,000	ANUA	FRCV	21/01/09	57	9,500	00373	00127	00158	7368	00007
000000021310088536	17/05/04	5210088536	19/06/98	28.920,79	100,00	14.291,53	3,750	MENS	MHCA	0,000	ANUA	FRCV	19/06/08	52	9,750	01841	00057	00067	2785	00006
000000029110088540	17/05/04	5210088540	5/05/98	33.055,67	100,00	28.537,48	4,000	FMES	MHCA	0,000	ANUA	FRCV	31/05/23	229	10,000	00601	00009	00042	28	00006
000000022410088552	17/05/04	5210088552	19/11/98	120.202,42	100,00	53.909,81	3,500	MENS	MHCA	0,000	ANUA	FRCV	19/11/19	78	9,500	02767	00974	00215	58490	00002
000000048910088563	17/05/04	5210088563	26/05/98	16.527,83	100,00	5.881,85	3,750	MENS	MHCA	0,000	ANUA	FRCV	1/07/08	50	9,750	02582	00063	00026	968	00034
000000034310088581	17/05/04	5210088581	8/10/96	42.070,85	100,00	33.921,43	3,000	MENS	MBIA	0,900	ANUA	FRCV	8/10/16	173	9,000	00698	00154	00209	1342	00016
000000015110088607	17/05/04	5210088607	2/10/95	36.060,73	100,00	7.241,89	5,625	FMES	CECA	0,625	ANUA	FRCV	31/10/05	18	11,625	01824	00104	00078	8092	00000
000000048910088664	17/05/04	5210088664	6/05/98	36.060,73	100,00	9.538,32	4,000	FMES	MHCA	0,000	ANUA	FRCV	31/05/04	49	10,000	02098	00063	00178	4104	00002
000000079710088689	17/05/04	5210088689	23/02/98	46.428,19	100,00	15.531,02	3,750	MENS	MBIA	1,250	ANUA	FRCV	30/03/08	47	9,750	02417	00187	00148	11376	00002
000000033010088856	17/05/04	5210088856	12/02/97	53.690,98	100,00	20.924,72	3,250	MENS	MBIA	0,750	ANUA	FRCV	12/06/07	40	9,250	00444	00032	00177	2507	00005
000000071410088871	17/05/04	5210088871	27/07/95	24.040,48	100,00	13.337,15	5,750	FMES	CECA	0,625	ANUA	FRCV	31/07/10	75	11,750	01676	00207	00165	8608	00004
000000078710088881	17/05/04	5210088881	8/01/96	45.076,91	100,00	12.132,58	3,500	MENS	MBIA	1,000	ANUA	FRCV	8/04/06	27	9,500	02630	00551	00064	44050	00002
000000062310088948	17/05/04	5210088948	15/12/96	50.818,27	100,00	10.382,37	3,375	TRIM	MBIA	1,100	ANUA	FRCV	15/06/06	28	9,375	00651	00154	00160	14738	00001
000000064410089009	17/05/04	5210089009	5/11/98	150.253,03	100,00	107.776,48	3,500	TRIM	MHCA	0,000	ANUA	FRCV	5/11/13	114	9,500	01177	00776	00078	48564	00006
000000031910089022	17/05/04	5210089022	16/05/95	25.543,01	100,00	14.113,67	5,500	FMES	CECA	0,625	ANUA	FRCV	31/05/10	73	11,500	01396	00130	00047	12277	00002
000000064810089119	17/05/04	5210089119	11/11/98	15.025,30	100,00	7.714,94	3,500	MENS	MHCA	0,000	ANUA	FRCV	11/11/08	54	9,500	01463	01638	00222	44244	00005
000000008110089132	17/05/04	5210089132	19/02/97	36.060,73	100,00	7.844,65	3,750	MENS	MBIA	1,250	ANUA	FRCV	19/02/17	154	9,750	00529	00308	00192	19796	00008
000000028710089137	17/05/04	5210089137	25/07/96	360.607,26	100,00	249.314,31	3,000	MENS	MBIA	0,500	ANUA	FRCV	5/06/13	111	9,000	02320	00187	00009	11181	00006
000000032910089231	17/05/04	5210089231	16/02/99	42.070,85	100,00	23.817,81	3,500	MENS	MHCA	0,000	ANUA	FRCV	16/02/09	57	9,500	01494	00188	00103	11298	00002
000000057110089369	17/05/04	5210089369	28/10/97	33.055,67	100,00	13.479,99	3,500	MENS	MBIA	1,000	ANUA	FRCV	19/11/07	42	9,500	02081	00520	00047	47708	00004
000000060010089419	17/05/04	5210089419	24/02/99	36.060,73	100,00	24.531,20	3,500	MENS	MHCA	0,000	ANUA	FRCV	5/03/14	118	9,500	00838	00087	00218	6982	00001
000000028510089415	17/05/04	5210089415	26/05/97	24.115,60	100,00	8.720,22	3,500	MENS	MBIA	0,750	ANUA	FRCV	26/06/08	25	9,500	01301	01068	00088	85048	00004
000000017910089420	17/05/04	5210089420	20/12/99	44.474,90	100,00	34.958,90	3,500	MENS	MHCA	0,000	ANUA	FRCV	20/12/14	128	9,500	00783	00013	00209	981	00002
000000059110089458	17/05/04	5210089458	11/06/98	48.080,97	100,00	33.048,84	3,500	FMES	MBIA	1,000	ANUA	FRCV	31/05/13	139	9,500	01027	00324	00157	25166	00003
000000044910089471	17/05/04	5210089471	26/01/99	25.843,52	100,00	18.979,33	4,000	FMES	EBIA	1,500	ANUA	FRCV	31/01/14	117	10,000	01793	00226	00168	15610	00001
000000041410089506	17/05/04	5210089506	20/10/99	132.222,66	100,00	102.434,79	3,750	MENS	EUIA	1,250	ANUA	FRCV	20/10/14	126	9,750	01787	00139	00015	7306	00000
000000051110089508	17/05/04	5210089508	19/06/97	15.025,30	100,00	5.598,65	3,500	MENS	MBIA	1,000	ANUA	FRCV	19/06/07	38	9,500	00688	00045	00095	2536	00006
000000018210089548	17/05/04	5210089548	29/05/97	24.040,48	100,00	15.568,68	4,750	MENS	MBIA	2,000	ANUA	FRCV	29/05/12	97	10,750	00748	00012	00185	947	00003
000000058810089564	17/05/04	5210089564	18/12/98	72.121,45	100,00	52.144,80	3,500	MENS	MBIA	1,000	ANUA	FRCV	18/12/13	116	9,500	00788	00242	00007	25552	00000
000000045110089679	17/05/04	5210089679	2/10/98	30.050,61	100,00	15.134,15	3,500	MENS	MHCA	0,000	ANUA	FRCV	2/10/08	53	9,500	01135	00347	00221	23568	00003
000000015010089725	17/05/04	5210089726	1/12/98	23.439,47	100,00	14.943,69	3,500	MENS	MHCA	0,000	ANUA	FRCV	1/12/13	115	9,500	02378	00121	00079	7998	00001
000000027510089812	17/05/04	5210089812	15/05/97	80.101,21	100,00	37.741,74	3,500	MENS	MBIA	1,000	ANUA	FRCV	1/06/12	97	9,500	00799	00502	00139	23657	00004
000000041710089836	17/05/04	5210089836	8/09/96	90.151,82	100,00	55.258,76	3,500	MENS	MBIA	1,250	ANUA	FRCV	8/06/10	72	9,500	01336	00439	00012	31528	00004
000000025610089908	17/05/04	5210089908	10/05/99	60.101,21	100,00	49.963,98	3,250	MENS	EBIA	1,000	ANUA	FRCV	10/05/19	180	9,250	01679	00090	00058	5852	00011
000000032010089954	17/05/04	5210089954	15/10/98	72.121,45	100,00	31.830,92	2,875	MENS	MBIA	0,750	ANUA	FRCV	15/10/08	53	8,875	01892	00018	00123	52654	00006
000000034110089977	17/05/04	5210089977	15/12/98	24.040,48	100,00	12.737,52	3,500	MENS	MHCA	0,000	ANUA	FRCV	15/12/08	58	9,500	01054	00234	00067	9903	00011
000000044310090023	17/05/04	5210090023	3/04/98	18.179,82	100,00	9.922,92	3,500	MENS	MHCA	0,000	ANUA	FRCV	3/10/09	65	9,500	01150	00077	00129	2699	00006
000000018510090167	17/05/04	5210090167	7/03/00	48.080,97	100,00	38.288,80	4,000	MENS	MHCA	0,250	ANUA	FRCV	7/03/15	130	10,000	01716	00091	00053	2968	00005
000000035010090177	17/05/04	5210090177	25/05/98	210.354,24	100,00	53.568,29	3,500	FMES	MBIA	1,000	ANUA	FRCV	31/05/18	169	9,500	01712	00605	00001	36305	00000
000000012010090209	17/05/04	5210090209	1/04/96	28.423,31	100,00	12.871,64	3,750	MENS	MBIA	1,500	ANUA	FRCV	1/04/11	83	9,750	01261	00231	00123	21128	00003
000000026210090279	17/05/04	5210090279	5/05/97	16.648,23	100,00	5.661,13	3,250	SEME	MBIA	1,000	ANUA	FRCV	5/05/07	36	9,250	01585	00519	00203	43445	00001
000000030410090380	17/05/04	5210090380	5/12/97	114.793,31	100,00	58.426,56	3,750	TRIM	MBIA	1,250	ANUA	FRCV	5/03/09	58	9,750	00782	00190	00014	29162	00004
000000025910090440	17/05/04	5210090440	26/02/98	27.045,54	100,00	6.351,21	4,500	MENS	MBIA	2,000	ANUA	FRCV	26/02/06	22	10,500	01700	00220	00010	11024	00005
000000025510090526	17/05/04	5210090526	24/06/97	27.045,54	100,00	19.196,19	4,000	MENS	MBIA	1,500	ANUA	FRCV	24/06/07	38	10,000	01863	00751	00163	49636	00004
000000028410090618	17/05/04	5210090618	22/01/97	30.050,61	100,00	7.420,59	4,750	MENS	CECA	0,000	ANUA	FRCV	22/01/12	93	10,750	00941	00543	00164	43605	00004
000000056110090678	17/05/04	5210090679	23/06/98	19.833,40	100,00	9.503,23	3,750	MENS	MBIA	1,250	ANUA	FRCV	23/06/08	50	9,750	00186	00186	00046	17348	00004
000000047710090693	17/05/04	5210090693	23/12/97	30.050,61	100,00	12.842,13	3,500	MENS	MHCA	0,000	ANUA	FRCV	23/12/07	44	9,500	00275	00014	00158	2115	00001
000000064910090735	17/05/04	5210090735	21/08/98	27.045,54	100,00	21.941,35	3,750	MENS	MHCA	0,000	ANUA	FRCV	21/08/16	172	9,750	01454	00048	00139	3938	00002
000000009010090739	17/05/04	5210090739	9/04/99	26.444,53	100,00	14.848,08	3,500	MENS	MHCA	0,000	ANUA	FRCV	9/04/09	59	9,500	02388	00298	00185	13071	00008
000000041710090745	17/05/04	5210090745	12/05/99	126.212,54	100,00	89.494,80	3,500	MENS	EBIA	1,250	ANUA	FRCV	12/02/15	129	9,500	01368	00488	00033	32271	00001
000000018710090809	17/05/04	5210090809	15/07/98	102.172,06	100,00	74.875,07	4,000	MENS	MHCA	0,000	ANUA	FRCV	15/07/15	148	10,000	01911	00693	00215	23395	00003
000000005110090821	17/05/04	5210090821	4/09/97	66.111,33	100,00	42.421,93	3,000	MENS	MBIA	0,750	ANUA	FRCV	4/09/12	100	9,000	02097	00035	00190	2778	00002
000000047110090834	17/05/04	5210090834	30/06/97	24.040,48	100,00	15.332,24	3,750	MENS	MBIA	1,250	ANUA	FRCV	30/06/12	95	9,750	01604	00209	00177	15288	00003
000000041710090846	17/05/04	5210090846	12/05/99	60.101,21	100,00	49.515,72	5,250	MENS	EBIA	3,000	ANUA	FRCV	12/05/15	132	11,250	01368	00450	00213	32402	00001
000000022110090949	17/05/04	5210090949	4/12/96	30.050,61	100,00	18.663,83	4,375	MENS	MBIA	2,000	ANUA	FRCV	4/12/11	91	10,375	02652	00617	00002	44851	00004
000000017810090951	17/05/04	5210090951	5/10/98	73.934,61	100,00	63.731,40	3,750	MENS	MHCA	0,000	ANUA	FRCV	5/10/17	161	9,750	01505	00489	00194	41233	00002
000000035010090985	17/05/04	5210090985	31/03/98	45.075,91	100,00	20.179,89	3,250	FMES	MBIA	1,000	ANUA	FRCV	31/03/08	47	9,250	01589	00601	00028	33058	00001
000000034110090987	17/05/04	5210090987	27/01/99	33.258,86	100,00	13.825,22	3,500	MENS	EBIA	1,000	ANUA	FRCV	27/04/07	38	9,500	01153	00278	00173	12839	00013
000000012610091001	17/05/04	5210091001	19/06/97	15.626,31	100,00	6.871,14	4,250	TRIM	MBIA	1,750	ANUA	FRCV	19/06/07	38	10,250	00965	00058	00073	898	00004
000000044310091033	17/05/04	5210091033	6/05/98	36.060,73	100,00	31.923,66	3,500	MENS	MHCA	0,000	ANUA	FRCV	6/05/23	228	9,500	00140	00678	00114	9737	00004
000000041810091039	17/05/04	5210091039	11/02/98	25.843,52	100,00	15.318,72	3,250	FMES	MBIA	1,000	ANUA	FRCV	28/02/18	166	9,250	00996	00618	00174	53358	00000
000000056310091085	17/05/04	5210091085	14/06/98	42.070,85	100,00	29.377,26	3,750	MENS	MBIA	1,250	ANUA	FRCV	14/06/13	119	9,750	00413	00413	00152	34131	00004
000000009710091109	17/05/04	5210091109	7/07/94	33.656,68	100,00	20.976,81	5,000	FMES	CECA	0,000	ANUA	VOCO	31/07/09	63	11,000	00638	00020	00189	1779	00006
000000040410091115	17/05/04	5210091115	29/05/95	19.833,40	100,00	10.874,81	5,375	FMES	CECA	0,625	ANUA	FRCV	31/05/13	73	11,375	02275	00636	00141	26115	00007
000000017410091159	17/05/04	5210091159	29/07/97	33.656,68	100,00	22.140,44	4,500	MENS	MBIA	2,000	ANUA	FRCV	29/07/12	99	10,500	01297	00179	00175	5866	00002
000000028410091224	17/05/04	5210091224	21/02/97	93.151,82	100,00	68.343,59	3,500	TRIM	MBIA	1,000	ANUA	FRCV	21/02/17	154	9,500	01018	00159	00189	12915	00002
000000051210091229	17/05/04	5210091229	14/07/98	51.086,83	100,00	24.875,65	3,750	FMES	MBIA	1,250	ANUA	FRCV	31/07/08	51	9,750	00830	00291	00192	19568	00000
000000030110091262	17/05/04	5210091262	7/01/98	60.101,21	100,00	18.292,13	3,500	MENS	MHCA	0,000	ANUA	FRCV	7/03/11	82	9,500	00493	00611	00239	1337	00002
000000028910091276	17/05/04	5210091278	31/10/97	45.075,91	100,00	32.030,88	3,500	FMES	MBIA	1,000	ANUA	FRCV	30/09/13	113	9,500	00748	00435	00042	6203	00003
000000072210091284	17/05/04	5210091284	13/02/96	42.070,85	100,00	24.742,88	5,375	MENS	CECA	0,625	ANUA	FRCV	13/02/11	81	11,375	00955	00034	00157	5793	00000
000000026210091289	17/05/04	5210091289	9/11/98	39.065,79	100,00	19.992,91	3,500	MENS	MHCA	0,000	ANUA	FRCV	9/11/08	54	9,500	01562	00518	00030	27599	00000
000000034110091290	17/05/04	5210091290	18/02/99	33.055,67	100,00	19.518,84	3,500	MENS	MHCA	0,000	ANUA	FRCV	18/02/14	118	9,500	01129	00389	00136	18443	00004
000000006110091354	17/05/04	5210091354	26/02/97	28.165,75	100,00	8.461,99	3,500	MENS	MBIA	1,000	ANUA	FRCV	25/09/04	29	9,500	01582	00059	00173	4349	00004
000000040210091400	17/05/04	5210091400	11/07/97	15.025,30	100,00	5.726,52	4,500	MENS	MBIA	2,000	ANUA	FRCV	11/07/07	38	10,500	02484	00773	00216	46614	00006
000000007210091401	17/05/04	5210091401	13/05/94	18.030,36	100,00	11.007,96	5,250	FMES	CECA	0,000	ANUA	VOCO	31/05/09	61	11,250	02271	00000	00140	2888	00002
000000015010091442	17/05/04	5210091442	30/12/98	60.276,19	100,00	38.718,74	3,500	SEME	MBIA	1,000	ANUA	FRCV	31/12/09	66	9,500	02614	00131	00114	7651	00003
000000027810091830	17/05/04	5210091830	18/07/97	24.040,48	100,00	8.189,70	3,500	MENS	MBIA	1,000	ANUA	FRCV	1/08/07	39	9,500	01047	00024	00114	1678	00004
000000059110091680	17/05/04	5210091680	10/07/98	16.227,33	100,00	7.799,87	4,000	MENS	MBIA	1,500	ANUA	FRCV	10/07/08	60	10,000	00265	00265	00054	28072	00003
000000004510091694	17/05/04	5210091694	14/07/98	120.202,42	100,00	83.838,18	3,500	FMES	MBIA	1,000	ANUA	FRCV	31/07/13	111	9,500	01958	00100	00115	3264	00012
000000041110091701	17/05/04	5210091701	29/10/97	79.919,43	100,00	50.579,11	3,500	MENS	MBIA	1,250	ANUA	FRCV	29/10/17	162	9,500	01244	00477	00176	7186	00002
000000000510091731	17/05/04	5210091731	3/02/94	24.040,48	100,00	6.196,38	5,250	FMES	CECA	0,000	ANUA	VOCO	31/07/07	38	11,250	02393	00724	00042	65234	00002
000000070010091858	17/05/04	5210091858	13/06/96	168.283,39	100,00	118.661,44	4,375	MENS	MBIA	2,000	ANUA	FRCV	25/06/16	148	10,375	00699	00005	00130	1364	00005
000000058310091893	17/05/04	5210091893	3/07/96	17.429,35	100,00	8.348,42	3,750	MENS	MHCA	0,000	ANUA	FRCV	3/07/08	50	9,750	00499	00159	00025	16412	00003
000000048210091905	17/05/04	5210091905	7/08/97	21.035,42	100,00	3.828,73	4,000	TRIM	MBIA	1,500	ANUA	FRCV	10/08/12	98	10,000	02464	00773	00090	51178	00004
000000035010091995	17/05/04	5210091995	11/05/98	42.070,85	100,00	19.581,80	3,500	FMES	MBIA	0,900	ANUA	FRCV	31/05/08	49	9,500	00218	00060	00181	9020	00001
000000034210092010	17/05/04	5210092010	25/01/99	38.962,28	100,00	15.941,03	3,750	FMES	MBIA	1,250	ANUA	FRCV	31/07/07	39	9,750	00934	00235	00219	4511	00008
000000013610092018	17/05/04	5210092014	10/02/97	22.838,48	100,00	7.127,40	4,500	MENS	MBIA	2,000	ANUA	FRCV	10/02/12	93	10,500	01077	00248	00143	26108	00003
000000042110092038	17/05/04	5210092038	4/06/98	30.050,61	100,00	21.123,32	3,750	MENS	MHCA	0,000	ANUA	FRCV	6/08/13	111	9,750	00492	00298	00206	8754	00009
000000022010092051	17/05/04	5210092051	18/06/98	33.055,67	100,00	18.437,48	3,750	MENS	MHCA	0,000	ANUA	FRCV	18/06/08	52	9,750	01248	00419	00002	9232	00006
000000040010092065	17/05/04	5210092065	23/03/98	19.833,40	100,00	9.205,38	4,750	MENS	MHCA	1,000	ANUA	FRCV	23/03/08	47	10,750	02164	00535	00127	42966	00003
000000034310092120	17/05/04	5210092120	18/12/98	12.020,24	100,00	8.816,17	3,750	MENS	MHCA	0,250	ANUA	FRCV	18/12/13	116	9,750	01640	00480	00069	32760	00003
000000071710092134	17/05/04	5210092134	28/10/96	42.070,85	100,00	25.298,78	3,375	MENS	MBIA	1,250	ANUA	FRCV	28/10/11	90	9,375	02326	00078	00045	9548	00003
000000090010092153	17/05/04	5210092153	5/05/99	27.648,56	100,00	20.645,68	3,500	MENS	MHCA	0,000	ANUA	FRCV	5/05/14	120	9,500	02434	00872	00118	33748	00008
000000052510092172	17/05/04	5210092172	23/01/98	34.738,50	100,00	27.413,03	4,000	MENS	MHCA	0,000	ANUA	FRCV	5/02/19	165	10,000	01308	00063	00195	2493	00002
000000030410092202	17/05/04	5210092202	12/04/97	42.070,85	100,00	27.834,29	4,250	MENS	MBIA	1,750	ANUA	FRCV	12/04/12	100	10,250	00428	00271	00063	29604	00002
000000055610092206	17/05/04	5210092206	1/06/99	180.303,63	100,00	135.157,23	3,750	MENS	EBIA	1,250	ANUA	FRCV	1/06/14	121	9,750	01431	00032	00144	1174	00012
000000042510092249	17/05/04	5210092249	3/12/96	22.226,39	100,00	7.348,77	3,625	TRIM	MBIA	1,250	ANUA	FRCV	3/12/06	31	9,625	01864	00063	00010	4565	00003
000000015810092326	17/05/04	5210092326	8/02/99	23.217,37	100,00	16.582,59	3,500	MENS	MHCA	0,000	ANUA	FRCV	8/05/13	104	9,500	00791	00033	00184	2942	00002

RELACION DE PRESTAMOS HIPOTECARIOS Y CERTIFICADOS DE TRANSMISIÓN DE HIPOTECA EMITIDOS PARA
LA CONSTITUCION DEL FONDO DE TITULIZACION DE ACTIVOS: MBS BANCAJA 1 FONDO DE TITULIZACION DE ACTIVOS
POR CAJA DE AHORROS DE VALENCIA, CASTELLON Y ALICANTE, BANCAJA

FECHA DE EMISIÓN : 17/05/2004

NUMERO CERTIFICADO (1)	FECHA EMISION (2)	PRESTAMO HIPOTECARIO (3)	FECHA ESCRITURA (4)	CAPITAL INICIAL (5)	% PARTI (6)	CAPITAL VIVO (7)	TIPO DE INTERES (8)	PER LIQ (9)	INDICE (10)	MARGEN S-INDI (11)	PER REVI (12)	SMA AMORT. (13)	FECHA DE VTO. PTMO. (14)	PLZ (15)	% DEMORA (16)	TOMO (17)	LIBRO (18)	FOLIO (19)	NUMER FINCA (20)	NUMER INSC. (21)
000000015610092351	17/05/04	5210092351	11/02/99	14.424,29	100,00	7.722,39	3,250	MENS	MHCA	0,000	ANUA	FRCV	11/02/09	57	9,250	02324	00119	00079	7834	00003
000000030410092404	17/05/04	5210092404	11/06/97	134.195,32	100,00	51.479,39	3,500	MENS	MB1A	1,250	ANUA	FRCV	11/06/07	37	9,500	00781	00236	00026	11857	00008
000000006610092435	17/05/04	5210092435	12/04/97	42.847,82	100,00	27.940,79	3,750	FMES	MB1A	1,500	ANUA	FRCV	31/05/12	100	9,750	01671	00316	00150	18743	00002
000000082210092472	17/05/04	5210092472	25/02/97	22.237,45	100,00	18.209,82	4,000	MENS	MB1A	1,500	ANUA	FRCV	25/03/15	130	10,000	00268	00266	00136	23950	00005
000000065110092484	17/05/04	5210092484	15/01/98	85.125,17	100,00	61.443,42	5,000	TRIM	CECA	0,000	ANUA	VCCO	31/12/10	80	11,000	00000	00295	00204	25001	00002
000000058110092589	17/05/04	5210092589	31/07/98	44.277,83	100,00	23.497,11	3,500	TRIM	MB1A	1,000	ANUA	FRCV	30/06/13	110	9,500	01926	00323	00073	25068	00001
000000033310092643	17/05/04	5210092643	22/02/96	18.030,36	100,00	7.532,85	5,250	MENS	CECA	0,625	ANUA	FRCV	22/02/06	48	11,250	00681	00037	00031	2156	00000
000000034110092704	17/05/04	5210092704	12/03/99	84.111,33	100,00	35.825,97	3,250	MENS	EB1A	1,000	ANUA	FRCV	12/03/09	58	9,250	00942	00204	00200	16297	00000
000000078110092720	17/05/04	5210092720	12/06/99	51.086,83	100,00	43.344,87	3,500	FMES	EB1A	1,250	ANUA	FRCV	31/08/19	184	9,500	02503	00433	00099	39892	00005
000000047110092753	17/05/04	5210092753	26/09/97	36.060,73	100,00	23.372,39	3,000	MENS	MB1A	0,900	ANUA	FRCV	25/09/12	101	9,000	02260	00021	00018	1013	00003
000000031610092775	17/05/04	5210092775	4/11/97	150.303,03	100,00	122.923,74	3,250	MENS	MB1A	0,750	ANUA	FRCV	4/05/13	108	9,250	01581	00360	00008	24022	00001
000000022710092825	17/05/04	5210092825	17/11/99	60.035,10	100,00	38.842,47	3,750	SEME	EU1A	1,250	ANUA	FRCV	17/11/09	66	9,750	01571	00014	00034	33	00005
000000031610092876	17/05/04	5210092876	24/10/97	30.065,79	100,00	30.841,48	4,000	MENS	MHCA	0,500	ANUA	FRCV	24/10/17	162	10,000	00684	00037	00024	2674	00004
000000073110092902	17/05/04	5210092902	11/03/98	51.086,03	100,00	22.482,10	3,500	MENS	MB1A	1,000	ANUA	FRCV	11/03/08	46	9,500	02236	00617	00161	59357	00008
000000017410092910	17/05/04	5210092910	14/10/97	81.136,63	100,00	32.779,40	3,750	MENS	MHCA	0,000	ANUA	FRCV	14/10/07	41	9,750	01181	00154	00042	17252	00002
000000040210092915	17/05/04	5210092915	30/09/97	12.020,24	100,00	7.853,85	3,750	MENS	MB1A	1,250	ANUA	FRCV	30/09/12	101	9,750	02722	00540	00026	45520	00002
000000030410093010	17/05/04	5210093010	5/11/97	48.080,97	100,00	19.844,24	4,000	MENS	MB1A	1,500	ANUA	FRCV	5/11/07	42	10,000	00696	00175	00063	12947	00000
000000005610093018	17/05/04	5210093018	7/06/96	48.080,97	100,00	29.299,46	3,875	MENS	MB1A	1,500	ANUA	FRCV	7/06/11	87	9,875	02500	00431	00068	39711	00004
000000034710093065	17/05/04	5210093065	17/04/96	30.050,61	100,00	12.763,22	6,375	MENS	CECA	0,625	ANUA	FRCV	17/04/06	47	11,375	02283	00644	00038	22820	00008
000000042710093075	17/05/04	5210093075	6/02/00	42.871,86	100,00	12.256,66	3,750	MENS	EU1A	1,500	ANUA	FRCV	25/06/09	64	9,750	00790	00060	00078	8358	00004
000000005710093101	17/05/04	5210093101	6/04/98	43.272,87	100,00	7.543,93	3,750	MENS	MHCA	0,000	ANUA	FRCV	6/04/13	107	9,750	01560	00197	00061	23428	00000
000000030010093172	17/05/04	5210093172	5/06/94	33.055,67	100,00	5.661,77	3,750	MENS	MB1A	1,250	ANUA	FRCV	5/06/06	40	9,750	02618	01890	00121	42289	00007
000000058110093195	17/05/04	5210093195	27/10/94	27.847,08	100,00	14.349,56	3,500	MENS	MHCA	0,000	ANUA	FRCV	27/10/06	54	9,500	00417	00417	00161	35448	00003
000000023810093346	17/05/04	5210093346	31/08/98	18.030,36	100,00	10.892,58	4,500	FMES	MB1A	2,000	ANUA	FRCV	31/08/11	88	10,500	01170	00110	00112	11743	00003
000000031410093381	17/05/04	5210093381	13/11/97	27.045,54	100,00	11.618,80	3,500	MENS	MB1A	1,000	ANUA	FRCV	13/11/07	42	9,500	00221	00221	00051	13737	00000
000000047810093406	17/05/04	5210093406	9/05/97	135.227,72	100,00	102.772,71	3,500	MENS	MB1A	1,250	ANUA	FRCV	9/05/17	156	9,500	00973	00120	00111	11151	00001
000000016710093435	17/05/04	5210093435	25/11/88	36.060,73	100,00	19.613,07	4,250	TRIM	MHCA	0,000	ANUA	FRCV	25/11/08	55	10,250	00827	00052	00036	4782	00004
000000052510093485	17/05/04	5210093485	15/02/98	55.293,11	100,00	37.239,28	3,500	MENS	MHCA	0,000	ANUA	FRCV	15/02/13	105	9,500	01871	00499	00148	85098	00003
000000044910093515	17/05/04	5210093515	5/04/99	15.626,31	100,00	8.409,36	3,250	MENS	MHCA	0,000	ANUA	FRCV	5/04/07	35	9,250	00927	00004	00108	251	00003
000000034110093518	17/05/04	5210093518	24/03/99	36.060,73	100,00	19.998,96	3,750	MENS	EB1A	1,500	ANUA	FRCV	24/03/09	59	9,750	01100	00251	00023	14719	00000
000000011310093553	17/05/04	5210093553	15/09/95	30.050,61	100,00	18.745,18	5,125	FMES	CECA	0,000	ANUA	FRCV	30/09/10	77	11,125	02044	00177	00026	15874	00000
000000013610093735	17/05/04	5210093735	24/03/97	36.060,73	100,00	22.795,95	4,000	MENS	MB1A	1,500	ANUA	FRCV	24/03/12	95	10,000	00476	00082	00218	5230	00002
000000030610093735	17/05/04	5210093735	2/12/97	150.303,03	100,00	78.492,37	3,250	MENS	MB1A	0,750	ANUA	FRCV	2/03/18	78	9,250	01472	00551	00113	30135	00005
000000025610093746	17/05/04	5210093746	21/09/99	150.333,09	100,00	119.248,23	3,250	MENS	EB1A	1,000	ANUA	FRCV	21/09/09	65	9,250	02217	00041	00010	3037	00008
000000044410093769	17/05/04	5210093769	19/09/96	18.030,36	100,00	10.660,92	4,125	FMES	MB1A	2,000	ANUA	FRCV	30/09/11	88	10,125	01695	00212	00118	12393	00004
000000022710093835	17/05/04	5210093835	10/12/99	30.050,61	100,00	11.893,87	3,750	MENS	MHCA	0,250	ANUA	FRCV	10/12/09	67	9,750	01717	00032	00082	189	00003
000000041410093849	17/05/04	5210093849	17/01/06	43.272,87	100,00	27.532,56	3,500	MENS	MHCA	0,000	ANUA	FRCV	17/01/10	68	9,500	01318	00047	00132	3827	00005
000000044310093861	17/05/04	5210093861	15/07/98	19.833,40	100,00	8.501,21	3,750	MENS	MHCA	0,000	ANUA	FRCV	15/07/08	50	9,750	00618	00032	00181	4005	00004
000000025810093874	17/05/04	5210093874	6/05/98	21.035,42	100,00	12.249,92	4,250	MENS	MB1A	2,000	ANUA	FRCV	6/05/11	84	10,250	01567	00216	00038	10571	00005
000000022410093908	17/05/04	5210093908	4/11/99	144.242,91	100,00	44.089,50	3,500	MENS	MHCA	0,000	ANUA	FRCV	4/11/14	126	9,500	02901	00998	00147	44517	00003
000000048910093920	17/05/04	5210093920	25/09/98	10.517,71	100,00	7.619,28	3,500	MENS	MHCA	0,000	ANUA	FRCV	13/10/13	113	9,500	02384	00635	00071	20855	00005
000000025610093930	17/05/04	5210093930	15/07/96	24.040,48	100,00	14.155,00	4,000	MENS	MB1A	1,500	ANUA	FRCV	25/07/11	87	10,000	00795	00322	00087	8312	00004
000000019210094017	17/05/04	5210094017	14/03/97	30.050,61	100,00	19.745,07	5,250	MENS	MB1A	3,000	ANUA	FRCV	1/04/12	95	11,250	00733	00032	00179	2051	00011
000000012910094031	17/05/04	5210094031	30/06/97	16.025,30	100,00	5.653,12	4,000	MENS	MB1A	1,500	ANUA	FRCV	30/06/07	36	10,000	00734	00045	00118	3633	00004
000000023810094053	17/05/04	5210094053	13/09/96	24.040,48	100,00	7.182,26	4,250	FMES	MB1A	2,000	ANUA	FRCV	30/09/06	29	10,250	01719	00179	00179	10065	00004
000000047410094184	17/05/04	5210094184	3/03/97	36.060,73	100,00	22.120,02	3,500	MENS	MB1A	1,000	ANUA	FRCV	3/03/12	94	9,500	01644	00332	00031	24321	00002
000000028210094222	17/05/04	5210094222	16/07/97	18.030,36	100,00	11.811,40	3,750	MENS	MB1A	1,250	ANUA	FRCV	2/04/12	90	9,750	01921	00649	00066	48445	00001
000000024410094244	17/05/04	5210094244	31/05/94	18.227,33	100,00	8.907,04	5,250	FMES	CECA	0,000	ANUA	VCCO	31/05/09	61	11,250	01183	00029	00008	2284	00006
000000051210094258	17/05/04	5210094258	15/02/99	31.252,63	100,00	17.239,42	4,250	FMES	MHCA	0,500	ANUA	FRCV	28/02/09	58	10,250	01183	00240	00124	19344	00000
000000070010094282	17/05/04	5210094282	27/06/96	33.055,67	100,00	19.950,31	4,125	MENS	MB1A	2,000	ANUA	FRCV	5/09/11	88	10,125	01593	00044	00188	3360	00005
000000055810094345	17/05/04	5210094345	11/02/99	60.101,21	100,00	44.175,90	3,750	MENS	MHCA	0,250	ANUA	FRCV	11/02/14	117	9,750	00644	00489	00072	12808	00000
000000044210094357	17/05/04	5210094357	29/05/95	15.024,65	100,00	8.879,58	5,625	TRIM	CECA	0,625	ANUA	FRCV	30/06/10	74	11,625	00950	00189	00005	14735	00002
000000015010094371	17/05/04	5210094371	13/04/99	27.045,54	100,00	15.258,18	3,750	TRIM	MHCA	0,250	ANUA	FRCV	13/04/09	59	9,750	02473	00124	00041	1065	00026
000000035610094423	17/05/04	5210094423	5/05/98	74.344,54	100,00	51.828,00	4,000	FMES	MB1A	1,500	ANUA	FRCV	31/01/13	105	10,000	01548	00503	00153	14060	00002
000000025410094471	17/05/04	5210094471	29/10/97	43.873,88	100,00	26.922,81	3,500	FMES	MHCA	0,000	ANUA	FRCV	31/10/12	102	9,500	01047	00147	00201	3487	00003
000000029410094503	17/05/04	5210094503	30/09/98	31.252,63	100,00	22.484,82	3,750	MENS	MHCA	0,150	ANUA	FRCV	5/10/13	113	9,750	00413	00298	00178	20879	00008
000000002810094512	17/05/04	5210094512	9/03/98	60.101,21	100,00	45.727,85	3,500	MENS	MHCA	0,000	ANUA	FRCV	9/03/13	106	9,500	01404	00061	00104	8062	00001
000000013710094525	17/05/04	5210094525	2/10/98	25.242,51	100,00	19.095,35	4,125	MENS	MB1A	2,000	ANUA	FRCV	2/10/16	149	10,125	02171	00247	00187	11436	00008
000000028410094557	17/05/04	5210094557	17/04/97	120.202,42	100,00	43.414,80	3,250	MENS	MB1A	1,000	ANUA	FRCV	17/06/07	37	9,250	01181	00668	00207	47084	00002
000000044810094617	17/05/04	5210094617	30/12/98	93.156,88	100,00	64.187,78	3,750	MENS	MHCA	0,250	ANUA	FRCV	30/12/13	116	9,750	01477	00608	00015	32379	00012
000000073110094619	17/05/04	5210094619	12/06/98	120.202,42	100,00	42.887,18	4,000	MENS	MHCA	0,000	ANUA	FRCV	12/07/08	50	10,000	02513	00644	00188	48945	00005
000000014610094624	17/05/04	5210094624	24/12/97	36.060,73	100,00	15.007,88	3,750	MENS	MB1A	1,250	ANUA	FRCV	24/04/08	60	9,750	01831	00110	00068	358	00011
000000024410094630	17/05/04	5210094630	21/05/97	87.747,77	100,00	72.392,87	3,250	MENS	MB1A	0,500	ANUA	FRCV	21/05/22	217	9,250	02458	00045	00755	49787	00000
000000025110094711	17/05/04	5210094711	15/12/97	12.020,24	100,00	9.484,12	3,500	MENS	MHCA	0,000	ANUA	FRCV	15/12/17	163	9,500	01325	00442	00040	45667	00002
000000033010094712	17/05/04	5210094712	25/06/97	60.101,21	100,00	18.114,30	3,500	MENS	MB1A	1,000	ANUA	FRCV	25/02/06	22	9,500	01727	00159	00043	11659	00005
000000058310094732	17/05/04	5210094732	28/05/99	60.101,21	100,00	50.589,21	4,000	MENS	EB1A	1,500	ANUA	FRCV	28/05/19	181	10,000	00400	00259	00188	6125	00011
000000070610094744	17/05/04	5210094744	8/04/97	27.045,54	100,00	13.075,30	3,250	MENS	MB1A	1,000	ANUA	FRCV	18/04/09	59	9,250	02250	00612	00076	30351	00007
000000030610094745	17/05/04	5210094745	24/11/97	27.045,54	100,00	17.785,09	3,250	MENS	MB1A	0,750	ANUA	FRCV	24/11/12	103	9,250	01192	00487	00046	29738	00000
000000041310094749	17/05/04	5210094749	29/10/94	30.050,61	100,00	7.161,13	5,250	FMES	CECA	0,000	ANUA	FRCV	31/10/09	66	11,250	00770	00019	00060	1546	00003
000000034410094755	17/05/04	5210094755	28/11/97	30.050,61	100,00	21.825,79	3,250	MENS	MB1A	0,900	ANUA	FRCV	28/03/19	179	9,250	00951	00318	00023	20445	00004
000000008910094783	17/05/04	5210094783	29/07/94	24.040,48	100,00	14.984,84	5,000	FMES	CECA	0,000	ANUA	VCCO	31/07/09	63	11,000	01553	00120	00090	7557	00004
000000014410094808	17/05/04	5210094808	14/04/99	25.853,27	100,00	18.631,75	3,500	MENS	MHCA	0,000	ANUA	FRCV	14/04/11	83	9,500	00324	00064	00118	8358	00003
000000005710094818	17/05/04	5210094818	26/05/96	18.257,89	100,00	7.117,75	3,500	MENS	MHCA	0,000	ANUA	FRCV	7/05/07	36	9,500	02431	00793	00057	35426	00005
000000030410095030	17/05/04	5210095030	15/01/98	48.080,97	100,00	20.920,30	3,750	MENS	MB1A	1,250	ANUA	FRCV	15/01/08	45	9,750	00613	00141	00153	17447	00004
000000015310095109	17/05/04	5210095109	24/04/97	30.050,61	100,00	22.955,96	3,750	MENS	MB1A	1,500	ANUA	FRCV	24/04/17	156	9,750	01271	00057	00137	5182	00008
000000014710095152	17/05/04	5210095152	25/11/98	100.068,52	100,00	78.052,42	4,250	MENS	MHCA	0,000	ANUA	FRCV	25/11/22	223	10,250	00827	00052	00003	4778	00004
000000059610095181	17/05/04	5210095181	23/11/98	66.111,33	100,00	3.434,92	3,500	TRIM	MHCA	0,000	ANUA	FRCV	23/05/04	1	9,500	00418	00416	00068	27544	00003
000000021110095184	17/05/04	5210095184	8/04/98	24.040,48	100,00	19.865,58	3,500	MENS	MHCA	0,000	ANUA	FRCV	8/04/19	179	9,500	01374	00164	00133	16435	00002
000000044810095232	17/05/04	5210095232	23/07/99	30.050,61	100,00	22.805,66	4,000	MENS	MHCA	0,000	ANUA	FRCV	23/07/14	123	10,000	01323	00048	00232	3155	00004
000000016110095296	17/05/04	5210095296	12/02/98	34.257,69	100,00	26.833,79	3,500	MENS	MB1A	1,000	ANUA	FRCV	12/02/16	145	9,500	01722	00072	00015	6519	00004
000000052510095307	17/05/04	5210095307	7/04/98	48.080,97	100,00	32.403,36	3,250	FMES	MB1A	1,000	ANUA	FRCV	30/04/13	108	9,250	01624	00026	00548	540	00007
000000011810095310	17/05/04	5210095310	4/12/95	20.434,41	100,00	8.240,13	5,625	FMES	CECA	0,625	ANUA	FRCV	31/12/07	44	11,625	00388	00001	00157	3809	00004
000000047810095354	17/05/04	5210095354	9/06/98	55.293,11	100,00	48.849,24	3,500	MENS	EB1A	1,000	ANUA	FRCV	9/06/24	241	9,500	01571	00350	00035	23223	00000
000000005110095366	17/05/04	5210095366	30/12/97	102.134,87	100,00	30.879,80	3,250	MENS	MB1A	0,750	ANUA	FRCV	30/06/06	26	9,250	01596	00122	00110	10961	00002
000000015310095412	17/05/04	5210095412	24/04/97	22.838,46	100,00	16.237,74	3,250	MENS	MB1A	1,000	ANUA	FRCV	24/04/12	96	9,250	01251	00023	00217	2449	00002
000000016410095464	17/05/04	5210095464	13/03/98	16.025,30	100,00	10.279,83	3,500	MENS	MHCA	0,000	ANUA	FRCV	3/04/13	107	9,500	01908	00071	00108	6065	00002
000000006110095474	17/05/04	5210095474	5/07/96	33.055,67	100,00	8.006,05	3,500	MENS	MB1A	1,000	ANUA	FRCV	5/07/06	26	9,500	01643	00043	00205	4846	00000
000000044310095477	17/05/04	5210095477	10/07/98	72.121,45	100,00	50.617,43	3,500	MENS	MB1A	1,000	ANUA	FRCV	10/07/13	110	9,500	01361	00121	00137	12595	00004
000000029810095513	17/05/04	5210095513	15/10/98	15.025,31	100,00	11.207,48	3,750	MENS	MHCA	0,150	ANUA	FRCV	15/10/13	113	9,750	00952	00360	00007	11715	00005
000000047810095529	17/05/04	5210095529	24/04/97	78.131,57	100,00	42.110,51	3,250	MENS	MB1A	1,000	ANUA	FRCV	24/04/10	72	9,250	00971	00118	00051	11402	00002
000000043010095544	17/05/04	5210095544	12/09/96	30.050,61	100,00	24.321,50	5,375	SEME	CECA	0,625	ANUA	FRCV	12/09/14	124	11,375	00540	00300	00005	12262	00004
000000022710095552	17/05/04	5210095552	6/03/00	19.367,46	100,00	8.776,32	3,500	MENS	MHCA	0,250	ANUA	FRCV	25/03/10	71	9,500	00343	00009	00236	1247	00005
000000044110095661	17/05/04	5210095661	29/07/99	18.030,36	100,00	8.129,12	3,500	MENS	EB1A	1,000	ANUA	FRCV	29/07/07	39	9,500	00922	00279	00091	23954	00006
000000028810095686	17/05/04	5210095686	23/08/96	33.055,67	100,00	14.777,52	3,875	MENS	MB1A	1,500	ANUA	FRCV	23/08/11	84	9,875	00665	00250	00134	22541	00003
000000064810095729	17/05/04	5210095729	15/03/99	54.091,09	100,00	39.812,30	3,500	MENS	MHCA	0,000	ANUA	FRCV	15/03/14	118	9,500	01845	00054	00082	711	00005
000000041810095748	17/05/04	5210095748	26/06/98	72.121,45	100,00	22.229,28	3,000	FMES	MB1A	0,500	ANUA	FRCV	31/05/08	49	9,000	01481	00537	00073	37020	00003
000000032910095796	17/05/04	5210095796	11/06/99	30.050,61	100,00	18.956,00	3,250	MENS	EB1A	0,750	ANUA	FRCV	11/06/09	61	9,250	02077	00501	00223	8914	00005
000000047410095814	17/05/04	5210095814	8/04/97	22.718,26	100,00	8.618,30	3,250	TRIM	MB1A	1,000	ANUA	FRCV	8/04/07	35	9,250	01233	00190	00034	18005	00002
000000007810095851	17/05/04	5210095851	5/11/99	44.474,90	100,00	38.029,83	3,500	MENS	MHCA	0,000	ANUA	FRCV	5/11/19	186	9,500	00901	00052	00177	3118	00003
000000040810095902	17/05/04	5210095902	4/11/94	29.424,55	100,00	8.560,83	5,250	TRIM	CECA	0,000	ANUA	FRCV	30/09/06	29	11,250	00445	00250	00084	22531	00003
000000020510095924	17/05/04	5210095924	22/11/95	51.086,03	100,00	23.067,23	4,500	FMES	MB1A	2,000	ANUA	FRCV	30/11/10	79	10,500	01058	00182	00003	7171	00001
000000041610095968	17/05/04	5210095968	23/06/98	53.219,62	100,00	36.294,27	3,000	FMES	MB1A	0,500	ANUA	FRCV	31/05/13	109	9,000	01481	00537	00053	37010	00003
000000013210095981	17/05/04	5210095981	15/09/99	36.060,73	100,00	27.574,92	3,750	MENS	MHCA	0,000	ANUA	FRCV	15/09/14	124	9,750	02518	00950	00118	37224	00002
000000025610096069	17/05/04	5210096069	24/11/99	21.035,42	100,00	17.940,26	3,500	MENS	EU1A	1,000	ANUA	FRCV	24/11/19	187	9,500	01549	00110	00195	7690	00002
000000060010096078	17/05/04	5210096078	25/06/99	24.040,48	100,00	17.073,85	4,000	MENS	MHCA	0,000	ANUA	FRCV	25/10/12	102	10,000	00797	00046	00007	4235	00003
000000009910096177	17/05/04	5210096177	23/08/94	20.434,41	100,00	12.994,08	5,000	FMES	CECA	0,000	ANUA	VCCO	30/09/09	65	11,000	01562	00129	00028	8462	00002
000000043110096185	17/05/04	5210096185	4/12/96	34.859,70	100,00	21.749,69	4,375	MENS	MB1A	2,000	ANUA	FRCV	4/12/11	91	10,375	01299	00191	00122	4488	00009
000000057110096232	17/05/04	5210096232	29/06/95	36.060,73	100,00	29.018,79	3,500	MENS	MHCA	0,000	ANUA	FRCV	1/07/18	170	9,500	00411	00067	00159	1339	00006
000000031510096256	17/05/04	5210096256	24/02/97	216.354,26	100,00	78.836,34	3,500	MENS	MB1A	1,000	ANUA	FRCV	24/02/07	34	9,500	00447	00031	00165	2894	00000
000000052510096317	17/05/04	5210096317	30/04/94	72.121,45	100,00	14.068,83	3,500	MENS	MHCA	0,000	ANUA	FRCV	30/01/08	45	9,500	01582	00048	00104	214	00006
000000025710096384	17/05/04	5210096384	29/10/96	30.291,01	100,00	9.398,42	3,875	MENS	MB1A	1,750	ANUA	FRCV	29/10/06	30	9,875	00764	00022	00155	154	00008
000000047110096389	17/05/04	5210096389	13/10/97	30.050,61	100,00	12.195,39	3,750	MENS	MB1A	1,500	ANUA	FRCV	13/10/07	41	9,750	01738	00245	00068	16871	00004
000000041610096392	17/05/04	5210096392	23/06/98	120.202,42	100,00	35.397,88	3,000	FMES	MB1A	0,500	ANUA	FRCV	31/05/06	25	9,000	01481	00537	00057	37312	00003
000000027910096417	17/05/04	5210096417	24/09/99	36.060,73	100,00	17.152,41	3,750	MENS	MHCA	0,000	ANUA	FRCV	24/09/07	41	9,750	02645	00344	00185	10941	00003
000000058510096448	17/05/04	5210096448	17/07/95	30.050,61	100,00	18.727,99	5,750	FMES	CECA	0,625	ANUA	FRCV	31/07/10	75	11,750	00780	00288	00130	23191	00005
000000009010096496	17/05/04	5210096496	22/09/99	20.434,41	100,00	17.409,04	3,750	MENS	MHCA	0,000	ANUA	FRCV	22/09/19	185	9,750	01212	00378	00187	9045	00004
000000064810096537	17/05/04	5210096537	15/03/99	21.035,42	100,00	15.579,29	3,750	MENS	MHCA	0,250	ANUA	FRCV	15/03/14	118	9,750	02022	00468	00017	45465	00004
000000018210096822	17/05/04	5210096822	7/10/97	24.040,48	100,00	9.835,51	3,500	MENS	MHCA	0,000	ANUA	FRCV	7/10/07	41	9,500	00652	00075	00073	4126	00000
000000041610096895	17/05/04	5210096895	26/06/98	72.121,45	100,00	33.330,30	3,000	FMES	MB1A	0,500	ANUA	FRCV	31/05/06	49	9,000	01481	00537	00049	37008	00003
000000034110096748	17/05/04	5210096748	17/11/99	60.101,21	100,00	17.442,96	3,750	MENS	EU1A	1,250	ANUA	FRCV	17/11/14	126	9,750	01117	00089	00218	6815	00013
000000030710096774	17/05/04	5210096774	23/03/00	90.151,82	100,00	50.328,39	3,250	MENS	EU1A	1,000	ANUA	FRCV	23/01/16	141	9,250	01494	00113	00128	10778	00004
000000082210096819	17/05/04	5210096819	23/05/97	36.060,73	100,00	22.844,74	4,000	MENS	MB1A	1,250	ANUA	FRCV	23/05/12	97	10,000	00298	00298	00187	24448	00005
000000030310096838	17/05/04	5210096838	10/07/87	78.131,57	100,00	14.154,70	3,000	MENS	MB1A	0,500	ANUA	FRCV	10/07/08	50	9,000	00075	00134	00108	17164	00000
000000018710096889	17/05/04	5210096889	19/02/99	36.060,73	100,00	29.850,45	3,750	MENS	EB1A	1,250	ANUA	FRCV	26/02/19	178	9,750	00659	00043	00097	4247	00000
000000071710096881	17/05/04	5210096881	13/02/97	36.060,73	100,00	12.618,00	4,000	MENS	MB1A	1,500	ANUA	FRCV	13/02/07	33	10,000	02252	00611	00153	1551	00002
000000025110096933	17/05/04	5210096933	25/01/98	29.149,09	100,00	10.849,80	3,500	MENS	MHCA	0,000	ANUA	FRCV	1/02/13	105	9,500	01283	00483	00111	36781	00003
000000072310096935	17/05/04	5210096935	19/02/97	36.060,73	100,00	12.577,85	4,500	MENS	MB1A	2,000	ANUA	FRCV	19/02/07	34	10,500	02287	00705	00143	19418	00004
000000028310096958	17/05/04	5210096954	25/06/99	18.630,36	100,00	5.823,19	4,250	MENS	MHCA	0,250	ANUA	FRCV	25/12/06	32	10,250	01933	00355	00031	16754	00003
000000009010097106	17/05/04	5210097106	22/09/99	54.091,09	100,00	41.042,68	3,750	MENS	MHCA	0,000	ANUA	FRCV	6/10/19	185	9,750	02356	00269	00071	12484	00007
000000009010097207	17/05/04	5210097207	22/09/99	54.091,09	100,00	46.120,95	3,750	MENS	MHCA	0,000	ANUA	FRCV	22/09/19	185	9,750	02311	00241	00082	12602	00008
000000044810097243	17/05/04	5210097243	22/03/99	84.111,69	100,00	62.151,43	3,500	MENS	EB1A	1,250	ANUA	FRCV	22/03/14	118	9,500	00503	00172	00133	21158	00008
000000015510097348	17/05/04	5210097348	8/08/96	51.656,99	100,00	31.848,07	4,125	SEME	MB1A	2,000	ANUA	FRCV	31/08/11	88	10,125	00980	00093	00056	649	00003
000000064110097379	17/05/04	5210097379	11/09/96	33.055,67	100,00	19.741,51	3,375	FMES	MB1A	1,250	ANUA	FRCV	30/09/11	89	9,375	01137	00231	00137	28755	00001
000000004510097401	17/05/04	5210097401	4/12/96	44.080,97	100,00	36.913,78	3,875	SEME	MB1A	1,500	ANUA	FRCV	10/12/16	151	9,875	01318	00106	00197	3561	00004
000000018410097402	17/05/04	5210097402	15/07/97	27.045,54	100,00	19.572,06	5,750	MENS	CECA	0,625	ANUA	FRCV	10/07/07	38	11,750	00645	00069	00215	8438	00003
000000042410097583	17/05/04	5210097583	7/01/99	27.045,54	100,00	19.856,37	3,500	MENS	MHCA	0,000	ANUA	FRCV	10/01/14	116	9,500	00350	00181	00208	19051	00004
000000034310097675	17/05/04	5210097675	9/03/99	24.040,48	100,00	17.817,37	3,500	MENS	MHCA	0,000	ANUA	FRCV	9/03/14	118	9,500	01202	00188	00089	12715	00003
000000016510097724	17/05/04	5210097724	12/02/98	15.025,30	100,00	8.585,11	4,500	MENS	MB1A	2,000	ANUA	FRCV	12/02/08	45	10,500	01768	00075	00131	4418	00003
000000044810097748	17/05/04	5210097748	12/03/99	312.526,29	100,00	258.768,13	3,750	MENS	EB1A	1,500	ANUA	FRCV	12/03/19	178	9,750	01451	00584	00222	44513	00004

RELACION DE PRESTAMOS HIPOTECARIOS Y CERTIFICADOS DE TRANSMISIÓN DE HIPOTECA E[illegible] PARA
LA CONSTITUCION DEL FONDO DE TITULIZACION DE ACTIVOS: MBS BANCAJA 1 FONDO DE TITUL[illegible] DE ACTIVOS
POR CAJA DE AHORROS DE VALENCIA, CASTELLON Y ALICANTE, BANCAJA

FECHA DE EMISIÓN: 17/05/2004

NUMERO CERTIFICADO (1)	FECHA EMISION (2)	PRESTAMO HIPOTECARIO (3)	FECHA ESCRITURA (4)	CAPITAL INICIAL (5)	% PARTI. (6)	CAPITAL VIVO (7)	TIPO DE INTERES (8)	PER. LIQ. (9)	INDICE (10)	MARGEN S/INDI. (11)	PER. REV. (12)	SI[illegible] AMOR[illegible] (13)	FECHA DE [illegible]O. PTMO. (14)	PLZ (15)	DE[illegible] (16)	[illegible] (17)	LIBRO (18)	FOLIO (19)	NUMER FINCA (20)	NUMER. INSCR. (21)
000000022710097774	17/05/04	5210097774	31/03/00	96.161,94	100,00	83.847,53	4,000	FMES	MHCA	0,250	ANUA	FRCV	31/03/[illegible]	[illegible]	[illegible]	[illegible]	00157	00178	12114	N
000000013610097775	17/05/04	5210097775	18/06/97	24.040,48	100,00	8.947,84	3,500	MENS	MBIA	1,000	ANUA	FRCV	18/06/[illegible]	[illegible]	[illegible]	[illegible]	00050	00109	4783	00004
000000025110097842	17/05/04	5210097842	3/06/98	34.257,69	100,00	7.369,96	4,000	MENS	MHCA	0,000	ANUA	FRCV	3/11/05	[illegible]	[illegible]	01131	[illegible]	[illegible]	33679	00004
000000036410097858	17/05/04	5210097858	3/12/97	30.050,61	100,00	6.064,00	3,750	MENS	MBIA	1,250	ANUA	FRCV	3/12/05	[illegible]	[illegible]	00580	[illegible]	00123	15758	00009
000000000810097905	17/05/04	5210097905	27/05/94	21.035,42	100,00	12.841,40	5,250	FMES	CECA	0,000	ANUA	VCCO	[illegible]/05/09	61	11,2[illegible]	0114[illegible]	[illegible]	00079	3004	00009
000000040910098032	17/05/04	5210098032	15/10/96	72.121,45	100,00	48.501,83	3,875	MENS	MBIA	1,500	ANUA	FRCV	[illegible]/15	135	9,625	[illegible]	[illegible]	00200	15648	00003
000000017410098061	17/05/04	5210098061	4/03/94	36.060,73	100,00	24.550,36	3,500	MENS	MHCA	0,000	ANUA	FRCV	[illegible]	[illegible]	9,500	[illegible]	[illegible]	00129	11415	00004
000000041110098064	17/05/04	5210098064	23/12/97	64.111,33	100,00	27.819,33	3,750	MENS	MBIA	1,250	ANUA	FRCV	23/[illegible]	[illegible]	[illegible]	[illegible]	00463	00183	37006	00003
000000007810098073	17/05/04	5210098073	8/11/99	12.002,00	100,00	7.361,83	3,500	MENS	MHCA	0,000	ANUA	FRCV	8/11/[illegible]	68	9,500	[illegible]	00479	00119	46439	00005
000000059310098156	17/05/04	5210098156	23/07/99	52.244,05	100,00	44.144,45	4,000	MENS	MHCA	0,000	ANUA	FRCV	23/07/19	183	10,000	01060	00360	00211	17673	00002
000000013610098170	17/05/04	5210098170	10/12/93	30.050,61	100,00	17.336,50	8,000	FMES	CECA	0,000	ANUA	VCCO	31/12/08	58	14,000	02337	00206	00105	8850	00002
000000030010098179	17/05/04	5210098179	6/02/98	36.060,73	100,00	24.214,57	3,750	MENS	MBIA	1,250	ANUA	FRCV	5/02/13	165	9,750	01436	00537	00161	37341	00003
000000005710098252	17/05/04	5210098262	18/09/98	45.075,91	100,00	27.363,98	3,500	MENS	MHCA	0,000	ANUA	FRCV	5/10/13	113	9,500	01931	00377	00130	39217	00004
000000008710098259	17/05/04	5210098259	24/02/98	24.040,48	100,00	16.058,64	3,250	MENS	MBIA	0,750	ANUA	FRCV	24/02/13	156	9,250	01665	00350	00015	36874	00005
000000040110098259	17/05/04	5210098259	27/07/99	49.282,99	100,00	37.400,43	4,000	MENS	MHCA	0,000	ANUA	FRCV	27/07/14	123	10,000	01125	00304	00047	31845	00005
000000022710098279	17/05/04	5210098279	25/04/00	36.060,73	100,00	25.464,68	3,750	MENS	MHCA	0,250	ANUA	FRCV	25/04/15	132	9,750	00668	00014	00031	340	00003
000000056810098287	17/05/04	5210098287	24/07/97	15.025,30	100,00	5.756,60	4,000	MENS	MBIA	1,500	ANUA	FRCV	24/07/07	38	10,000	00324	00326	00025	32377	00004
000000034310098382	17/05/04	5210098382	1/04/99	18.030,36	100,00	13.357,23	3,500	MENS	MHCA	0,000	ANUA	FRCV	1/04/14	119	9,500	01092	00169	00153	8648	00000
000000072610098385	17/05/04	5210098385	12/01/99	43.272,87	100,00	31.448,67	3,500	MENS	MHCA	0,000	ANUA	FRCV	12/01/14	116	9,500	00962	00293	00174	31848	00002
000000042410098405	17/05/04	5210098405	18/02/99	54.091,09	100,00	31.237,37	3,500	MENS	MHCA	0,000	ANUA	FRCV	18/02/14	118	9,500	00344	00184	00203	3218	00003
000000040610098427	17/05/04	5210098427	26/05/97	92.234,90	100,00	46.615,26	4,250	TRM	MBIA	1,500	ANUA	FRCV	26/02/09	58	10,250	00617	00207	00042	15436	00004
000000007710098470	17/05/04	5210098470	25/05/98	45.075,91	100,00	32.329,64	4,000	MENS	MHCA	0,000	ANUA	FRCV	1/06/16	145	10,000	00495	00290	00182	24311	00005
000000021310098741	17/05/04	5210098741	6/05/99	28.247,57	100,00	15.840,90	3,750	MENS	MHCA	0,250	ANUA	FRCV	6/05/09	60	9,750	01418	00058	00060	6545	00001
000000041110098782	17/05/04	5210098782	5/03/98	34.164,27	100,00	25.602,21	3,500	MENS	MBIA	1,000	ANUA	FRCV	5/03/13	136	9,500	00565	00565	00031	32656	00004
000000060010098807	17/05/04	5210098807	7/06/99	19.532,89	100,00	11.684,67	3,750	MENS	MHCA	0,000	ANUA	FRCV	7/09/09	64	9,750	00699	00001	00142	64	00005
000000009010098823	17/05/04	5210098823	19/11/99	47.479,96	100,00	37.116,19	3,500	MENS	MHCA	0,000	ANUA	FRCV	30/11/14	127	9,500	02343	00751	00201	36607	00006
000000026910098834	17/05/04	5210098834	2/06/97	57.096,16	100,00	36.104,64	3,750	MENS	MBIA	1,250	ANUA	FRCV	2/06/12	97	9,750	01442	00071	00130	6674	00003
000000003910098862	17/05/04	5210098862	22/10/97	42.070,85	100,00	17.591,23	3,250	MENS	MBIA	1,000	ANUA	FRCV	22/10/07	42	9,250	02407	00456	00096	30406	00006
000000034110098869	17/05/04	5210098869	22/07/99	126.212,54	100,00	73.701,50	3,250	MENS	EBIA	1,000	ANUA	FRCV	1/06/09	63	9,250	01119	00259	00035	18316	00000
000000076510098876	17/05/04	5210098876	20/03/98	30.050,61	100,00	23.756,54	3,500	MENS	MBIA	1,000	ANUA	FRCV	20/03/18	167	9,500	02108	00145	00119	19469	00004
000000005710098959	17/05/04	5210098959	24/09/98	17.429,35	100,00	8.757,63	3,500	MENS	MHCA	0,000	ANUA	FRCV	17/10/08	53	9,500	02154	00592	00013	15046	00000
000000069010098971	17/05/04	5210098971	22/05/97	43.272,87	100,00	32.265,21	2,750	MENS	MSSM	0,500	TRM	FRCV	22/05/17	157	4,750	01961	00021	00006	493	00006
000000022810099008	17/05/04	5210099008	7/06/99	34.257,69	100,00	10.696,22	4,000	MENS	MHCA	0,000	ANUA	FRCV	7/06/09	61	10,000	02001	00165	00057	14654	00002
000000018110099051	17/05/04	5210099051	10/01/97	30.050,61	100,00	8.752,92	3,875	MENS	MBIA	1,500	ANUA	FRCV	10/01/07	32	9,875	01509	00113	00005	9738	00003
000000018710099061	17/05/04	5210099061	6/05/99	18.030,36	100,00	10.175,92	3,750	MENS	MHCA	0,250	ANUA	FRCV	6/05/09	60	9,750	00330	00029	00155	3137	00001
000000029710099342	17/05/04	5210099342	21/05/99	33.656,68	100,00	11.528,74	5,000	MENS	MHCA	1,000	ANUA	FRCV	21/05/06	25	11,000	01276	00248	00156	16426	00006
000000073010099357	17/05/04	5210099357	25/06/98	66.111,33	100,00	46.821,92	3,750	MENS	MHCA	0,000	ANUA	FRCV	1/09/13	112	9,750	01437	00198	00073	19507	00001
000000064510099385	17/05/04	5210099385	26/06/98	54.091,09	100,00	32.858,53	4,375	MENS	MBIA	2,000	ANUA	FRCV	29/06/11	88	10,375	01377	00859	00206	64344	00002
000000027510099447	17/05/04	5210099447	4/02/00	48.080,97	100,00	38.643,96	3,750	MENS	MHCA	0,250	ANUA	FRCV	4/02/15	129	9,750	02515	00268	00136	17246	00003
000000044710099456	17/05/04	5210099456	9/05/97	17.128,84	100,00	6.204,99	3,750	MENS	MBIA	1,500	ANUA	FRCV	9/05/07	36	9,750	02750	01822	00181	12742	00006
000000024410099478	17/05/04	5210099478	31/07/97	30.065,79	100,00	20.000,20	3,500	FMES	MBIA	1,000	ANUA	FRCV	31/07/09	63	9,500	02604	00664	00064	35521	00006
000000044710099484	17/05/04	5210099484	4/06/98	60.101,21	100,00	12.566,64	4,000	MENS	MHCA	0,000	ANUA	FRCV	4/06/10	73	10,000	01644	00105	00145	8157	00006
000000031210099564	17/05/04	5210099564	23/05/96	36.060,73	100,00	20.584,32	3,625	MENS	MBIA	1,000	ANUA	FRCV	23/05/11	85	9,625	00006	00261	00137	19064	00003
000000017610099641	17/05/04	5210099641	14/06/96	40.868,82	100,00	31.078,79	4,750	MENS	MHCA	0,650	ANUA	FRCV	2/06/14	121	10,750	01526	00036	00182	758	00003
000000026310099685	17/05/04	5210099685	21/06/96	78.131,57	100,00	54.649,40	3,250	MENS	MBIA	0,750	ANUA	FRCV	21/06/13	112	9,250	01729	00300	00185	17656	00006
000000020810099688	17/05/04	5210099688	25/06/98	36.060,73	100,00	22.834,57	4,000	MENS	MHCA	0,250	ANUA	FRCV	25/06/10	77	10,000	01475	00042	00162	8081	00000
000000030410099694	17/05/04	5210099694	9/03/98	31.853,64	100,00	21.585,85	3,500	MENS	MHCA	0,000	ANUA	FRCV	9/03/13	106	9,500	01307	00447	00166	29722	00007
000000004310099724	17/05/04	5210099724	30/01/97	54.091,09	100,00	33.496,84	4,000	FMES	MBIA	1,500	ANUA	FRCV	31/01/12	93	10,000	02403	00452	00038	38294	00002
000000053710099776	17/05/04	5210099776	23/02/96	19.833,40	100,00	12.716,94	3,750	MENS	EBIA	1,250	ANUA	FRCV	23/02/11	82	9,750	01157	00476	00015	30430	00005
000000006910099889	17/05/04	5210099889	8/04/98	19.232,39	100,00	9.618,82	4,000	MENS	MHCA	0,500	ANUA	FRCV	8/04/08	47	10,000	01962	00478	00164	32382	00002
000000017710100011	17/05/04	5210100011	8/10/98	45.075,91	100,00	32.978,26	3,500	MENS	MHCA	0,000	ANUA	FRCV	8/10/13	113	9,500	01136	00029	00181	3639	00003
000000003510100038	17/05/04	5210100038	18/02/97	46.878,94	100,00	29.616,41	3,750	FMES	MBIA	1,250	ANUA	FRCV	29/02/12	94	9,750	02044	00417	00155	47223	00009
000000062310100060	17/05/04	5210100060	4/02/97	103.371,62	100,00	51.584,27	3,500	TRM	MBIA	1,000	ANUA	FRCV	4/06/09	63	9,500	00928	00243	00060	12303	00005
000000072510100106	17/05/04	5210100106	17/12/96	19.833,40	100,00	10.318,99	3,250	MENS	MHCA	0,000	ANUA	FRCV	17/12/08	55	9,250	02129	00158	00053	17477	00007
000000024310100187	17/05/04	5210100187	15/04/96	30.050,61	100,00	17.555,00	4,250	MENS	MBIA	2,000	ANUA	FRCV	18/04/11	84	10,250	01668	00406	00112	40915	00002
000000010410100151	17/05/04	5210100151	14/06/93	48.080,97	100,00	25.651,24	8,500	FMES	CECA	0,000	ANUA	VCCO	30/06/08	50	14,500	00623	00038	00164	1649	00005
000000027910100154	17/05/04	5210100154	28/02/00	30.050,61	100,00	19.397,29	3,750	MENS	MHCA	0,250	ANUA	FRCV	28/02/18	79	9,750	02674	00357	00118	6187	00006
000000004810100155	17/05/04	5210100155	31/01/97	63.233,82	100,00	8.665,56	3,500	FMES	MBIA	1,000	ANUA	FRCV	31/01/07	33	9,500	02293	00652	00060	44821	00006
000000068310100160	17/05/04	5210100160	15/07/96	155.374,79	100,00	128.299,45	4,000	MENS	MHCA	0,000	ANUA	FRCV	15/10/18	149	10,000	02467	00798	00197	66212	00002
000000021110100238	17/05/04	5210100238	21/06/99	105.778,13	100,00	89.221,56	4,000	MENS	MHCA	0,000	ANUA	FRCV	21/06/19	182	10,000	01991	00230	00027	3530	00006
000000020810100294	17/05/04	5210100294	25/09/98	30.050,61	100,00	24.550,67	4,000	MENS	MHCA	0,250	ANUA	FRCV	25/09/18	173	10,000	01560	00047	00204	1226	00005
000000027510100356	17/05/04	5210100356	15/03/00	36.060,73	100,00	31.348,00	3,750	MENS	MHCA	0,250	ANUA	FRCV	16/03/20	190	9,750	00481	00084	00136	20137	00000
000000000210100390	17/05/04	5210100390	18/07/94	30.050,61	100,00	18.732,56	5,000	FMES	CECA	0,000	ANUA	VCCO	31/07/09	63	11,000	01574	00190	00085	20154	00003
000000013610100405	17/05/04	5210100405	3/10/97	21.035,42	100,00	8.406,21	3,250	MENS	MBIA	1,000	ANUA	FRCV	3/10/07	41	9,250	02517	00955	00001	1911	00005
000000055810100409	17/05/04	5210100409	3/05/99	120.202,42	100,00	100.804,17	3,750	MENS	MHCA	0,250	ANUA	FRCV	3/05/19	180	9,750	01452	00450	00068	32260	00009
000000015810100410	17/05/04	5210100410	15/12/99	29.900,35	100,00	17.356,61	3,500	MENS	MHCA	0,000	ANUA	FRCV	16/03/09	56	9,500	01832	00460	00045	51418	00008
000000023210100463	17/05/04	5210100463	22/11/99	28.347,77	100,00	18.652,39	3,500	MENS	MHCA	0,000	ANUA	FRCV	22/09/11	89	9,500	00258	00034	00041	4269	00000
000000044210100623	17/05/04	5210100623	15/12/95	15.025,30	100,00	11.226,93	5,625	FMES	CECA	0,625	ANUA	FRCV	31/12/15	140	11,625	00796	00118	00185	10678	00007
000000022810100624	17/05/04	5210100624	26/07/99	65.871,10	100,00	43.640,92	3,500	MENS	EBIA	1,000	ANUA	FRCV	30/04/11	84	9,500	00582	00336	00154	24349	00007
000000040610100649	17/05/04	5210100649	2/01/96	42.070,85	100,00	27.878,55	3,500	MENS	MBIA	1,000	ANUA	FRCV	2/01/13	104	9,500	01033	00323	00180	26358	00002
000000030610100758	17/05/04	5210100758	10/03/96	72.121,45	100,00	49.563,25	3,750	MENS	MHCA	0,250	ANUA	FRCV	10/03/13	106	9,750	01440	00539	00088	28458	00004
000000022510100725	17/05/04	5210100725	2/09/99	90.151,82	100,00	76.383,56	3,750	MENS	MHCA	0,000	ANUA	FRCV	2/09/19	184	9,750	01780	00217	00021	12041	00004
000000021110100743	17/05/04	5210100743	1/07/99	27.844,58	100,00	20.842,42	4,000	MENS	MHCA	0,000	ANUA	FRCV	1/07/14	122	10,000	02015	00242	00191	9074	00004
000000005910100774	17/05/04	5210100774	22/01/99	36.060,73	100,00	6.848,40	4,000	MENS	EBIA	1,500	ANUA	FRCV	22/01/07	33	10,000	00207	00297	00118	21907	00008
000000025710100829	17/05/04	5210100829	28/05/98	30.050,61	100,00	14.307,99	4,500	MENS	MHCA	0,500	ANUA	FRCV	28/05/08	49	10,500	22947	00109	00069	6181	00005
000000001510100832	17/05/04	5210100832	26/09/96	33.055,67	100,00	15.172,62	4,125	MENS	MBIA	2,000	ANUA	FRCV	26/09/08	53	10,125	02564	00489	00066	42123	00002
000000022610100900	17/05/04	5210100900	22/06/96	42.070,85	100,00	25.171,09	3,625	MENS	MBIA	1,500	ANUA	FRCV	14/06/11	88	9,625	02267	00017	00064	2310	00003
000000031910100944	17/05/04	5210100944	28/11/95	24.040,46	100,00	11.209,11	5,625	FMES	CECA	0,625	ANUA	FRCV	30/11/08	55	11,625	01847	00431	00130	15131	00003
000000021110100945	17/05/04	5210100945	12/08/99	20.838,78	100,00	6.953,62	3,750	MENS	MHCA	0,000	ANUA	FRCV	12/03/08	46	9,750	01904	00231	00166	19543	00000
000000004410100963	17/05/04	5210100963	6/03/97	60.101,21	100,00	20.174,17	3,500	MENS	MBIA	1,000	ANUA	FRCV	6/03/07	34	9,500	02364	00402	00118	57680	00003
000000006710100966	17/05/04	5210100966	8/04/96	30.863,43	100,00	18.114,62	3,000	MENS	MBIA	0,750	ANUA	FRCV	6/07/08	62	9,000	02332	00082	00187	10092	00003
000000026610101070	17/05/04	5210101070	16/04/96	37.563,26	100,00	9.668,73	5,375	MENS	CECA	0,625	ANUA	FRCV	16/04/06	23	11,375	01660	00151	00132	13410	00004
000000017710101122	17/05/04	5210101122	20/10/95	39.065,79	100,00	9.665,44	4,000	MENS	MHCA	0,500	ANUA	FRCV	20/10/05	18	10,000	01840	00118	00115	13447	00005
000000015010101142	17/05/04	5210101142	14/10/99	30.050,61	100,00	23.048,18	3,500	MENS	EBIA	1,000	ANUA	FRCV	14/10/14	125	9,500	01377	00081	00107	4472	00010
000000027510101164	17/05/04	5210101164	4/05/00	42.070,85	100,00	36.764,36	3,750	MENS	MHCA	0,250	ANUA	FRCV	4/05/20	192	9,750	02418	00189	00209	15465	00002
000000023210101179	17/05/04	5210101179	23/11/99	36.060,73	100,00	30.924,47	3,500	MENS	MHCA	0,000	ANUA	FRCV	23/11/19	187	9,500	00380	00047	00219	5102	00004
000000002910101178	17/05/04	5210101178	14/09/94	42.070,85	100,00	10.609,18	3,750	MENS	MHCA	0,000	ANUA	FRCV	14/09/06	52	9,750	00578	00345	00098	17540	00007
000000016310101190	17/05/04	5210101190	10/06/98	84.141,69	100,00	54.440,19	4,000	MENS	MHCA	0,000	ANUA	FRCV	10/06/13	109	10,000	00518	00087	00158	6611	00008
000000071410101201	17/05/04	5210101201	27/02/96	24.040,48	100,00	5.619,92	5,250	MENS	CECA	0,625	ANUA	FRCV	27/02/06	22	11,250	01645	00228	00229	24015	00004
000000070510101212	17/05/04	5210101212	8/08/97	27.045,54	100,00	9.461,35	3,500	MENS	MBIA	1,000	ANUA	FRCV	8/08/09	63	9,500	02297	00569	00154	60129	00004
000000028410101227	17/05/04	5210101227	17/07/97	37.387,83	100,00	11.722,45	3,750	MENS	MBIA	1,250	ANUA	FRCV	17/07/10	74	9,750	01121	00628	00098	45606	00004
000000025610101242	17/05/04	5210101242	10/06/98	30.050,61	100,00	14.110,85	4,000	MENS	MHCA	0,000	ANUA	FRCV	10/06/08	49	10,000	02346	00715	00131	7558	00008
000000026910101258	17/05/04	5210101258	15/07/97	36.060,73	100,00	22.935,48	3,750	MENS	MBIA	1,250	ANUA	FRCV	15/07/12	98	9,750	00643	00089	00034	14401	00008
000000031010101263	17/05/04	5210101263	30/04/96	72.121,45	100,00	57.860,85	3,750	MENS	MHCA	0,250	ANUA	FRCV	30/04/19	180	9,750	01584	00443	00187	28328	00005
000000036410101307	17/05/04	5210101307	11/06/98	63.106,27	100,00	7.820,04	3,500	MENS	MBIA	1,000	ANUA	FRCV	11/06/13	109	9,500	01832	00424	00196	36320	00010
000000028410101328	17/05/04	5210101328	18/07/97	48.641,75	100,00	19.081,20	3,750	MENS	MBIA	1,250	ANUA	FRCV	18/06/08	53	9,750	01121	00628	00106	45610	00004
000000043010101406	17/05/04	5210101406	24/10/96	18.030,36	100,00	14.389,82	5,625	SEME	CECA	1,000	ANUA	FRCV	24/10/14	126	11,625	00534	00031	00151	3220	00002
000000028410101429	17/05/04	5210101429	17/07/97	23.066,69	100,00	12.681,30	3,750	MENS	MBIA	1,250	ANUA	FRCV	17/07/10	74	9,750	01143	00643	00015	45604	00004
000000040610101458	17/05/04	5210101458	16/01/97	36.060,73	100,00	11.692,32	3,875	MENS	MBIA	1,500	ANUA	FRCV	16/01/07	32	9,875	00367	00140	00184	17004	00003
000000071210101482	17/05/04	5210101482	13/11/96	27.045,54	100,00	8.217,89	3,625	MENS	MBIA	1,250	ANUA	FRCV	13/11/06	30	9,625	02392	00142	00092	14419	00002
000000017710101526	17/05/04	5210101526	26/10/98	39.065,79	100,00	24.584,59	3,500	MENS	MHCA	0,000	ANUA	FRCV	25/10/13	114	9,500	00633	00021	00204	1796	00004
000000028410101530	17/05/04	5210101530	17/07/97	41.547,76	100,00	22.564,24	3,750	MENS	MBIA	1,250	ANUA	FRCV	17/07/10	74	9,750	01121	00628	00102	45608	00004
000000028410101548	17/05/04	5210101548	30/12/96	15.025,30	100,00	9.242,85	3,875	MENS	MBIA	1,500	ANUA	FRCV	30/12/11	92	9,875	01280	00870	00180	46038	00004
000000005710101565	17/05/04	5210101565	14/12/98	42.070,85	100,00	28.787,56	3,500	FMES	MHCA	0,000	ANUA	FRCV	31/12/13	116	9,500	02057	00166	00133	12998	00003
000000017110101600	17/05/04	5210101600	30/06/98	51.086,03	100,00	24.422,93	3,750	MENS	MHCA	0,000	ANUA	FRCV	30/06/08	50	9,750	01332	00190	00071	1047	00006
000000029710101644	17/05/04	5210101644	21/04/97	84.141,69	100,00	52.212,33	3,250	MENS	MBIA	1,000	ANUA	FRCV	21/04/12	96	9,250	00690	00264	00098	14932	00008
000000025810101646	17/05/04	5210101646	25/06/98	30.050,61	100,00	14.404,37	4,000	MENS	MHCA	0,250	ANUA	FRCV	5/07/08	50	10,000	01957	00146	00073	2802	00005
000000022010101650	17/05/04	5210101650	27/04/99	37.262,75	100,00	27.773,18	3,500	MENS	MHCA	0,000	ANUA	FRCV	27/04/14	120	9,500	00180	00084	00013	5458	00004
000000009110101660	17/05/04	5210101660	17/10/97	46.277,93	100,00	20.509,44	3,500	MENS	MBIA	1,250	ANUA	FRCV	17/10/08	65	9,500	00612	00364	00202	19592	00007
000000004610101679	17/05/04	5210101679	3/03/97	45.821,14	100,00	31.171,51	3,250	MENS	MBIA	0,650	ANUA	FRCV	3/06/14	121	9,250	02339	00777	00224	42001	00007
000000007610101713	17/05/04	5210101713	13/01/00	34.858,79	100,00	30.076,41	3,500	MENS	MHCA	0,000	ANUA	FRCV	1/02/20	188	9,500	02505	00654	00051	12259	00005
000000005110101733	17/05/04	5210101733	5/06/98	90.151,82	100,00	42.609,24	3,500	MENS	MBIA	1,000	ANUA	FRCV	5/06/23	228	9,500	01063	00044	00026	4077	00002
000000025610101756	17/05/04	5210101756	21/10/96	22.237,45	100,00	13.478,94	3,625	MENS	MBIA	1,500	ANUA	FRCV	21/10/11	90	9,625	02273	00203	00011	10462	00005
000000004410101771	17/05/04	5210101771	24/02/97	22.237,45	100,00	7.646,79	3,500	MENS	MBIA	1,000	ANUA	FRCV	24/02/07	34	9,500	02005	00456	00147	44722	00004
000000025010101772	17/05/04	5210101772	5/06/94	22.537,95	100,00	6.202,64	5,000	FMES	CECA	0,000	ANUA	VCCO	31/06/06	28	11,000	00554	00219	00012	17500	00005
000000072010101774	17/05/04	5210101774	13/11/95	22.237,45	100,00	8.737,39	5,625	FMES	CECA	0,625	ANUA	FRCV	30/11/07	43	11,625	00592	00361	00128	12990	00004
000000006110101841	17/05/04	5210101841	8/11/96	31.252,63	100,00	13.134,06	4,375	MENS	MBIA	2,000	ANUA	FRCV	8/11/11	90	10,375	02578	00495	00128	21005	00006
000000072710101841	17/05/04	5210101841	11/06/97	46.878,84	100,00	30.172,24	4,500	MENS	MBIA	2,000	ANUA	FRCV	11/06/12	97	10,500	02119	00461	00127	52636	00000
000000004710101847	17/05/04	5210101847	17/03/98	42.070,85	100,00	20.334,66	3,500	MENS	MBIA	1,000	ANUA	FRCV	17/03/13	106	9,500	01557	00221	00061	18705	00002
000000042510101848	17/05/04	5210101848	26/02/97	16.843,85	100,00	7.440,09	4,500	MENS	MBIA	2,000	ANUA	FRCV	26/10/06	54	10,500	00649	00183	00047	13654	00002
000000062210101869	17/05/04	5210101869	4/07/97	15.025,30	100,00	5.579,98	3,500	MENS	MBIA	1,000	ANUA	FRCV	4/07/07	34	9,500	00817	00426	00133	22298	00006
000000060010101936	17/05/04	5210101936	26/10/99	36.060,73	100,00	24.941,57	3,500	MENS	MHCA	0,000	ANUA	FRCV	26/10/11	90	9,500	00448	00095	00025	7391	00002
000000076510101943	17/05/04	5210101943	26/02/98	30.050,61	100,00	20.696,22	4,500	MENS	MBIA	2,000	ANUA	FRCV	5/03/13	106	10,500	01043	00439	00157	59501	00004
000000003410101948	17/05/04	5210101948	9/12/96	36.060,73	100,00	11.576,62	3,625	FMES	MBIA	1,250	ANUA	FRCV	31/12/08	32	9,625	00653	00248	00063	19053	00005
000000006410101963	17/05/04	5210101963	26/03/96	25.242,51	100,00	14.312,90	4,250	FMES	MBIA	2,000	ANUA	FRCV	31/03/11	83	10,250	00744	00025	00153	2040	00004
000000073110101992	17/05/04	5210101992	1/12/98	48.277,93	100,00	24.116,98	3,500	MENS	MHCA	0,000	ANUA	FRCV	2/12/08	56	9,500	02296	00617	00193	59373	00006
000000007810101994	17/05/04	5210101994	3/06/97	30.651,82	100,00	16.509,98	4,000	MENS	MBIA	1,500	ANUA	FRCV	3/06/09	61	10,000	00706	00415	00223	4217	00005
000000018710102024	17/05/04	5210102024	27/05/99	15.626,31	100,00	11.761,13	4,500	MENS	MHCA	0,250	ANUA	FRCV	27/05/14	121	10,500	00987	00022	00020	683	00004
000000022610102038	17/05/04	5210102038	8/10/99	21.035,42	100,00	16.206,71	3,750	MENS	EBIA	1,250	ANUA	FRCV	8/10/14	125	9,750	02413	00294	00136	23913	00001
000000059810102154	17/05/04	5210102154	22/04/99	180.303,63	100,00	135.276,90	3,500	MENS	MHCA	0,000	ANUA	FRCV	22/04/14	120	9,500	01090	00370	00141	29060	00002
000000031910102172	17/05/04	5210102172	24/04/98	61.687,04	100,00	14.174,95	3,500	MENS	MBIA	1,250	ANUA	FRCV	24/04/13	106	9,500	01692	00471	00028	29011	00001
000000064810102244	17/05/04	5210102244	15/11/99	18.030,36	100,00	8.779,99	3,250	MENS	MHCA	0,000	ANUA	FRCV	16/11/07	42	9,250	00927	00587	00098	54234	00004
000000041610102245	17/05/04	5210102245	10/04/96	45.075,91	100,00	11.868,87	3,750	MENS	MBIA	1,500	ANUA	FRCV	10/04/11	83	9,750	00784	02355	00091	44058	00005
000000047110102251	17/05/04	5210102251	17/03/98	24.040,48	100,00	10.568,61	3,500	MENS	MBIA	1,000	ANUA	FRCV	17/03/08	48	9,500	01028	00056	00176	5365	00002
000000040710102256	17/05/04	5210102256	21/01/97	30.436,49	100,00	8.978,02	3,625	TRM	MBIA	1,250	ANUA	FRCV	21/07/05	15	9,625	00625	00236	00046	21787	00003
000000059310102311	17/05/04	5210102311	3/12/99	36.060,73	100,00	28.188,41	3,500	MENS	MHCA	0,000	ANUA	FRCV	3/12/14	127	9,500	00294	00152	00152	27718	00005
000000064610102345	17/05/04	5210102345	3/11/99	30.664,80	100,00	27.619,01	3,500	MENS	MHCA	0,000	ANUA	FRCV	3/11/11	90	9,500	00682	00272	00007	23082	00002
00000000751010[illegible]	17/05/04	5210102389	4/06/97	45.075,91	100,00	28.832,93	3,500	MENS	MBIA	1,000	ANUA	FRCV	4/06/12	99	9,500	02161	00619	00120	13655	00007
000000047910102428	17/05/04	5210102428	23/09/99	158.283,39	100,00	115.819,56	4,250	MENS	MHCA	0,500	ANUA	FRCV	23/09/11	89	10,250	01919	00562	00192	19090	00005

RELACION DE PRESTAMOS HIPOTECARIOS Y CERTIFICADOS DE TRANSMISIÓN DE HIPOTECA EMITIDOS PARA
LA CONSTITUCION DEL FONDO DE TITULIZACION DE ACTIVOS: MBS BANCAJA 1 FONDO DE TITULIZACION DE ACTIVOS
POR CAJA DE AHORROS DE VALENCIA, CASTELLON Y ALICANTE, BANCAJA

FECHA DE EMISIÓN : 17/05/2004

NUMERO CERTIFICADO (1)	FECHA EMISION (2)	PRESTAMO HIPOTECARIO (3)	FECHA ESCRITURA (4)	CAPITAL INICIAL (5)	% PARTI. (6)	CAPITAL VIVO (7)	TIPO DE INTERES (8)	PER. LIQ. (9)	INDICE (10)	MARGEN S-INDI. (11)	PER. REVI. (12)	SMA AMORT. (13)	FECHA DE VTO. PTMO. (14)	PLZ (15)	% DEMORA (16)	TOMO (17)	LIBRO (18)	FOLIO (19)	NUMER FINCA (20)	NUMER. INSC. (21)
000000057410111306	17/05/04	5210111306	26/12/99	24.745,84	100,00	19.071,84	3,750	MENS	MHCA	0,250	ANUA	FRCV	26/12/11	90	9,750	01367	00537	00114	29917	00010
000000047910111421	17/05/04	5210111421	25/11/99	48.080,97	100,00	37.197,91	3,250	MENS	EU1A	0,900	ANUA	FRCV	25/11/14	127	9,250	01600	00413	00023	37424	00000
000000072510111422	17/05/04	5210111422	23/06/99	19.232,36	100,00	11.580,48	3,750	MENS	MHCA	0,000	ANUA	FRCV	23/06/09	65	9,750	01718	00065	00133	7502	00000
000000026110111558	17/05/04	5210111554	26/05/98	27.045,54	100,00	7.313,77	5,825	FMES	CECA	0,825	ANUA	FRCV	31/05/06	25	11,825	01681	00332	00221	1852	00009
000000033410111558	17/05/04	5210111554	29/05/97	15.025,30	100,00	11.430,17	3,500	MENS	MB1A	1,000	ANUA	FRCV	7/06/17	157	9,500	01005	00253	00185	16054	00002
000000030410111502	17/05/04	5210111502	16/11/98	36.060,73	100,00	25.747,35	3,500	MENS	MB1A	1,000	ANUA	FRCV	16/11/13	114	9,500	00684	06156	00053	19052	00000
000000028610111565	17/05/04	5210111685	23/01/98	30.050,61	100,00	20.366,88	3,500	MENS	MHCA	0,000	ANUA	FRCV	23/01/13	105	9,500	00643	00069	00165	14462	00002
000000018710111724	17/05/04	5210111724	30/12/99	27.848,54	100,00	21.844,79	3,750	MENS	MHCA	0,250	ANUA	FRCV	30/12/14	128	9,750	00517	00036	00184	3613	00000
000000044210111737	17/05/04	5210111737	26/06/96	28.604,18	100,00	21.227,04	3,875	MENS	MB1A	1,500	ANUA	FRCV	26/06/16	146	9,875	00681	00073	00020	7041	00007
000000004210111738	17/05/04	5210111738	4/05/98	27.648,56	100,00	19.177,91	3,750	MENS	MHCA	0,250	ANUA	FRCV	4/05/13	108	9,750	01390	00219	00122	6539	00007
000000072710111743	17/05/04	5210111743	12/11/97	21.636,44	100,00	8.644,60	3,500	MENS	MB1A	1,000	ANUA	FRCV	12/11/07	42	9,500	02479	00302	00049	21955	00001
000000008310111775	17/05/04	5210111775	3/04/97	24.640,48	100,00	14.956,24	3,500	MENS	MB1A	1,250	ANUA	FRCV	4/04/12	95	9,500	00637	00059	00147	4428	00003
000000026010111775	17/05/04	5210111775	28/10/94	24.040,48	100,00	12.631,84	5,250	FMES	CECA	0,000	ANUA	FRCV	31/12/09	66	11,250	00781	00308	00002	10361	00007
000000009710111822	17/05/04	5210111822	30/09/94	48.080,97	100,00	23.353,54	4,375	TRIM	MB1A	2,000	ANUA	VCCO	30/09/07	41	7,375	01844	00061	00168	4497	00003
000000028410111836	17/05/04	5210111836	29/12/97	69.821,27	100,00	44.473,08	3,500	TRIM	MB1A	1,000	ANUA	FRCV	29/12/11	92	9,500	01177	00663	00103	44712	00004
000000047410111877	17/05/04	5210111877	27/02/98	51.086,03	100,00	34.924,18	4,000	MENS	MB1A	1,500	ANUA	FRCV	27/02/13	106	10,000	01603	00278	00204	19782	00004
000000079710111931	17/05/04	5210111931	29/04/99	33.055,67	100,00	27.500,52	3,500	MENS	MHCA	0,000	ANUA	FRCV	1/05/19	180	9,500	02369	00119	00219	13150	00004
000000009110111966	17/05/04	5210111966	25/06/98	87.364,04	100,00	7.185,64	3,250	MENS	MB1A	0,750	ANUA	FRCV	25/12/04	8	9,250	02345	00707	00078	70038	00004
000000035010112005	17/05/04	5210112005	5/02/99	90.151,84	100,00	84.153,57	3,250	FMES	EB1A	1,000	ANUA	FRCV	29/02/24	238	9,250	01659	00671	00111	12112	00002
000000069010112006	17/05/04	5210112006	17/09/97	21.035,42	100,00	8.236,70	3,250	MENS	MB1A	1,000	ANUA	FRCV	17/09/07	40	9,250	01813	00416	00213	21164	00008
000000030410112024	17/05/04	5210112024	31/07/98	168.283,39	100,00	115.544,00	3,000	FMES	MB1A	0,800	ANUA	FRCV	31/07/13	111	9,000	01483	00560	00093	28034	00008
000000006010112037	17/05/04	5210112037	4/06/98	27.045,54	100,00	20.878,50	4,000	MENS	MHCA	0,000	ANUA	FRCV	4/06/18	165	10,000	02048	00482	00077	46163	00000
000000007110112039	17/05/04	5210112039	20/10/97	51.957,50	100,00	34.365,52	3,250	MENS	MB1A	1,000	ANUA	FRCV	20/10/12	102	9,250	00993	00227	00134	15752	00001
000000004210112041	17/05/04	5210112041	4/05/98	30.050,61	100,00	20.345,72	3,750	MENS	MHCA	0,250	ANUA	FRCV	4/05/13	104	9,750	01621	00309	00044	6543	00004
000000025010112062	17/05/04	5210112062	25/07/97	60.101,21	100,00	38.112,97	3,250	MENS	MB1A	0,750	ANUA	FRCV	25/07/12	98	9,250	01711	00223	00152	12655	00004
000000031210112092	17/05/04	5210112092	8/04/97	55.902,37	100,00	28.523,63	3,250	TRIM	MB1A	1,000	ANUA	FRCV	8/01/09	56	9,250	01731	00478	00170	40084	00005
000000035010112106	17/05/04	5210112106	15/01/99	28.848,58	100,00	21.874,54	3,500	FMES	MHCA	0,000	ANUA	FRCV	31/01/14	117	9,500	01482	00455	00018	31892	00004
000000009410112122	17/05/04	5210112122	28/01/98	25.643,52	100,00	14.398,15	3,500	MENS	MHCA	0,000	ANUA	FRCV	1/02/10	69	9,500	00318	00126	00001	12228	00003
000000026210112208	17/05/04	5210112208	30/06/98	21.035,42	100,00	15.190,40	3,750	MENS	MHCA	0,250	ANUA	FRCV	30/06/08	50	9,750	01309	00408	00087	30700	00009
000000009910112223	17/05/04	5210112223	24/01/94	30.050,61	100,00	13.326,79	3,500	MENS	MHCA	0,000	ANUA	FRCV	15/02/08	45	9,500	01812	00047	00050	10104	00003
000000005110112241	17/05/04	5210112241	30/03/99	42.070,85	100,00	31.262,54	3,750	FMES	EB1A	1,500	ANUA	FRCV	31/03/14	119	9,750	00581	00035	00150	4375	00005
000000031010112478	17/05/04	5210112478	24/11/98	76.928,55	100,00	55.126,70	3,500	MENS	MHCA	0,000	ANUA	FRCV	2/12/13	115	9,500	01566	00434	00156	24480	00008
000000018110112569	17/05/04	5210112569	27/01/98	120.202,42	100,00	80.523,85	3,500	MENS	MB1A	1,000	ANUA	FRCV	5/02/13	105	9,500	01613	00744	00145	64654	00004
000000040010112596	17/05/04	5210112596	11/06/99	39.666,90	100,00	33.736,91	4,000	MENS	MHCA	0,500	ANUA	FRCV	11/06/19	183	10,000	02293	00654	00204	48388	00005
000000025210112605	17/05/04	5210112605	13/06/97	15.025,30	100,00	5.764,87	3,750	MENS	MB1A	1,250	ANUA	FRCV	13/06/07	38	9,750	01484	00339	00092	18574	00004
000000026110112669	17/05/04	5210112669	31/05/96	17.144,95	100,00	10.141,86	4,500	FMES	MB1A	2,000	ANUA	FRCV	31/05/11	85	10,500	01565	00252	00157	4379	00009
000000002710112678	17/05/04	5210112678	27/02/97	36.065,79	100,00	24.371,78	4,000	MENS	MB1A	1,500	ANUA	FRCV	15/03/12	94	10,000	02187	00005	03805	3665	00009
000000068810112688	17/05/04	5210112688	1/02/99	15.025,30	100,00	8.919,61	3,500	MENS	EB1A	1,000	ANUA	FRCV	1/02/09	57	9,500	00488	00112	00041	15194	00004
000000031210112702	17/05/04	5210112702	19/05/97	47.479,96	100,00	25.909,78	3,750	MENS	MB1A	1,000	ANUA	FRCV	19/05/12	97	9,750	01552	00385	00113	35265	00004
000000006710112710	17/05/04	5210112710	9/02/99	55.894,13	100,00	46.061,05	3,500	MENS	MHCA	0,000	ANUA	FRCV	9/02/19	177	9,500	02458	00789	00047	2248	00008
000000058610112736	17/05/04	5210112736	30/04/98	28.848,54	100,00	13.323,85	3,500	MENS	MHCA	0,000	ANUA	FRCV	30/04/08	44	9,500	00411	00411	00213	24300	00008
000000023410112811	17/05/04	5210112811	19/12/96	24.040,48	100,00	14.563,33	3,375	MENS	MB1A	1,000	ANUA	FRCV	19/12/11	92	9,375	01490	00484	00078	29214	00003
000000040510112847	17/05/04	5210112847	2/03/98	29.148,00	100,00	19.353,58	3,750	MENS	MHCA	0,000	ANUA	FRCV	2/03/13	106	9,750	02526	00581	00164	41205	00002
000000021110112867	17/05/04	5210112867	7/02/00	7.813,16	100,00	6.114,16	3,750	MENS	MHCA	0,250	ANUA	FRCV	7/02/15	129	9,750	02300	00608	00062	59251	00000
000000006810112903	17/05/04	5210112903	23/07/97	117.197,36	100,00	75.512,81	3,750	MENS	MB1A	1,250	ANUA	FRCV	23/07/12	99	9,750	02234	00237	00070	21439	00000
000000012510112937	17/05/04	5210112937	2/12/96	24.040,48	100,00	7.896,95	4,375	MENS	MB1A	2,000	ANUA	FRCV	2/12/06	31	10,375	01490	00173	00026	9584	00004
000000011810112989	17/05/04	5210112989	7/05/97	60.101,21	100,00	27.577,42	3,250	MENS	MB1A	1,000	ANUA	FRCV	7/05/09	48	9,250	00770	00068	00136	7040	00010
000000065810113038	17/05/04	5210113038	7/10/99	47.579,42	100,00	40.074,07	3,750	MENS	MHCA	0,000	ANUA	FRCV	7/02/19	177	9,750	01529	00258	00017	22230	00003
000000031210113105	17/05/04	5210113105	24/04/97	30.050,61	100,00	18.820,80	3,500	MENS	MB1A	1,000	ANUA	FRCV	5/05/12	96	9,500	01872	00285	00121	15894	00005
000000013610113108	17/05/04	5210113108	31/12/94	31.733,44	100,00	13.118,00	4,375	TRIM	MB1A	2,000	ANUA	VCCO	31/12/08	52	10,375	01666	00083	00198	4657	00003
000000061910113144	17/05/04	5210113144	25/03/97	41.529,94	100,00	19.344,54	4,000	MENS	MB1A	1,500	ANUA	FRCV	25/07/10	75	10,000	01358	00328	00012	16253	00057
000000018410113226	17/05/04	5210113226	4/04/98	21.035,42	100,00	9.504,84	3,500	MENS	MHCA	0,000	ANUA	FRCV	4/04/08	47	9,500	00890	00090	00098	7526	00005
000000042410113258	17/05/04	5210113258	20/12/99	60.101,21	100,00	47.153,52	3,500	MENS	MHCA	0,000	ANUA	FRCV	20/12/14	128	9,500	00391	00132	00091	5351	00008
000000033410113275	17/05/04	5210113275	19/06/97	60.101,21	100,00	34.042,60	3,500	MENS	MB1A	1,000	ANUA	FRCV	19/06/12	98	9,500	01600	00732	00211	44447	00009
000000022110113278	17/05/04	5210113278	4/12/97	29.247,57	100,00	14.899,93	3,750	MENS	MB1A	1,250	ANUA	FRCV	4/12/12	103	9,750	01311	00141	00021	9031	00009
000000005610113296	17/05/04	5210113296	11/06/97	18.930,36	100,00	8.719,87	3,500	MENS	MB1A	1,000	ANUA	FRCV	20/06/07	38	9,500	02015	00484	00004	40184	00005
000000072510113341	17/05/04	5210113341	27/10/99	30.050,61	100,00	23.318,32	3,500	MENS	MHCA	0,000	ANUA	FRCV	27/10/14	126	9,500	02442	00396	00222	15333	00004
000000030110113389	17/05/04	5210113389	22/04/99	48.080,97	100,00	14.345,61	3,750	MENS	EB1A	1,500	ANUA	FRCV	22/04/14	120	9,750	01485	00022	00044	2187	00002
000000018110113401	17/05/04	5210113401	3/11/97	36.060,73	100,00	17.558,00	3,500	MENS	MB1A	1,000	ANUA	FRCV	3/11/17	162	9,500	01169	00049	00135	4426	00005
000000030410113539	17/05/04	5210113539	23/11/98	72.121,45	100,00	52.254,34	3,500	MENS	MB1A	1,000	ANUA	FRCV	23/11/13	115	9,500	01290	00480	00135	34982	00002
000000043310113557	17/05/04	5210113557	13/05/97	45.075,91	100,00	28.771,18	3,250	MENS	MB1A	1,000	ANUA	FRCV	13/05/17	156	9,250	00668	00110	00022	8544	00002
000000014210113580	17/05/04	5210113580	21/02/95	52.588,58	100,00	23.418,42	4,375	FMES	MB1A	2,000	ANUA	FRCV	24/02/10	70	10,375	01780	00290	00132	17461	00006
000000017610113583	17/05/04	5210113583	16/01/00	42.070,85	100,00	32.315,75	3,250	MENS	EU1A	1,000	ANUA	FRCV	1/05/16	144	9,250	01670	00042	00148	2960	00005
000000047610113618	17/05/04	5210113618	11/06/96	83.106,27	100,00	29.845,14	4,000	MENS	MHCA	0,000	ANUA	FRCV	11/06/08	49	10,000	01618	00163	00011	14118	00002
000000049210113628	17/05/04	5210113628	27/01/99	48.080,97	100,00	38.931,86	3,750	MENS	MHCA	0,250	ANUA	FRCV	27/01/19	177	9,750	02545	00620	00134	54503	00005
000000033110113717	17/05/04	5210113717	17/09/99	21.035,42	100,00	12.630,58	3,500	MENS	EB1A	1,000	ANUA	FRCV	1/10/09	65	9,500	00715	00000	00108	50672	00003
000000006110113763	17/05/04	5210113763	22/05/97	30.050,61	100,00	18.930,30	3,500	MENS	MB1A	1,000	ANUA	FRCV	15/06/12	97	9,500	02387	00137	00030	14075	00004
000000032810113773	17/05/04	5210113773	27/11/95	22.838,46	100,00	13.173,81	5,750	FMES	CECA	0,825	ANUA	FRCV	30/11/10	79	11,750	01668	00483	00205	7726	00008
000000031210113813	17/05/04	5210113813	26/05/97	39.065,79	100,00	19.421,78	3,500	MENS	MB1A	1,000	ANUA	FRCV	1/06/09	61	9,500	01552	00385	00093	35255	00004
000000020710113827	17/05/04	5210113827	7/03/97	66.111,33	100,00	29.542,82	4,000	MENS	MB1A	1,500	ANUA	FRCV	7/03/08	46	10,000	00000	00000	00000	197	00000
000000009710113842	17/05/04	5210113842	26/01/95	54.091,09	100,00	14.319,95	5,000	FMES	CECA	0,000	ANUA	FRCV	31/01/10	69	11,000	02139	00579	00141	52050	00003
000000055810113846	17/05/04	5210113846	20/10/98	15.025,30	100,00	10.457,74	3,750	MENS	MHCA	0,250	ANUA	FRCV	20/10/11	90	9,750	01480	00038	00131	3777	00000
000000028310113847	17/05/04	5210113847	25/10/96	90.151,82	100,00	54.251,40	3,625	MENS	MB1A	1,250	ANUA	FRCV	1/11/11	90	9,625	01093	00421	00093	44547	00006
000000040510113857	17/05/04	5210113857	12/03/98	21.035,42	100,00	14.284,22	3,500	MENS	MHCA	0,000	ANUA	FRCV	12/03/13	106	9,500	02583	00026	00001	25780	00003
000000031910113892	17/05/04	5210113892	8/01/99	48.080,97	100,00	35.375,54	4,000	MENS	MHCA	0,500	ANUA	FRCV	8/01/14	116	10,500	01884	00473	00190	26579	00006
000000026310113934	17/05/04	5210113934	30/09/98	90.151,82	100,00	76.596,61	3,250	MENS	EB1A	0,750	ANUA	FRCV	5/10/18	185	9,250	01654	00450	00098	25606	00004
000000013610113943	17/05/04	5210113943	16/06/98	36.661,74	100,00	25.427,80	4,000	MENS	MHCA	0,000	ANUA	FRCV	16/06/13	109	10,000	00937	00079	00064	6047	00000
000000034410113953	17/05/04	5210113953	23/12/98	27.619,17	100,00	14.995,04	3,500	MENS	MB1A	1,000	ANUA	FRCV	6/07/11	82	9,500	01718	00230	00203	11549	00005
000000022010113976	17/05/04	5210113976	21/02/00	42.070,85	100,00	32.148,32	3,750	MENS	MHCA	0,250	ANUA	FRCV	21/02/20	190	9,750	02439	00235	00198	11204	00008
000000025210114019	17/05/04	5210114019	23/06/97	36.060,73	100,00	21.052,87	3,500	MENS	MB1A	1,250	ANUA	FRCV	23/06/12	101	9,500	00974	00193	00108	23220	00001
000000013610114035	17/05/04	5210114035	24/05/94	14.424,29	100,00	8.805,38	5,250	FMES	CECA	0,000	ANUA	VCCO	31/05/09	61	11,250	02355	00212	00063	14352	00003
000000004210114182	17/05/04	5210114182	5/02/97	54.091,09	100,00	17.990,17	4,000	MENS	MB1A	1,500	ANUA	FRCV	5/02/07	33	10,000	01334	00200	00041	4652	00007
000000001110114226	17/05/04	5210114226	12/03/98	24.040,48	100,00	10.842,80	3,750	MENS	MB1A	1,250	ANUA	FRCV	12/03/08	46	9,750	00328	00192	00137	17827	00002
000000069010114230	17/05/04	5210114230	24/10/97	19.232,39	100,00	7.843,90	3,250	MENS	MB1A	1,000	ANUA	FRCV	24/10/07	42	9,250	01829	00423	00044	21248	00002
000000020710114231	17/05/04	5210114231	16/11/98	21.035,42	100,00	13.056,18	4,375	MENS	MB1A	2,000	ANUA	FRCV	16/11/11	91	10,375	01034	00045	00117	5372	00002
000000025510114248	17/05/04	5210114248	17/06/97	36.060,73	100,00	13.133,87	3,750	MENS	MB1A	1,250	ANUA	FRCV	17/06/07	37	9,750	00641	00221	00211	22063	00004
000000017710114256	17/05/04	5210114256	29/10/99	51.086,03	100,00	38.541,14	3,500	MENS	MHCA	0,000	ANUA	FRCV	29/10/14	126	9,500	01403	00051	00004	4780	00004
000000031010114296	17/05/04	5210114296	21/12/98	24.040,48	100,00	12.784,29	3,750	MENS	MHCA	0,250	ANUA	FRCV	21/12/08	56	9,750	01531	00312	00179	20415	00005
000000031010114300	17/05/04	5210114300	13/01/99	30.065,79	100,00	25.540,83	3,750	MENS	MHCA	0,250	ANUA	FRCV	13/01/14	116	9,750	00962	00541	00209	12501	00004
000000030310114320	17/05/04	5210114320	25/02/98	78.131,57	100,00	34.730,43	3,750	MENS	MB1A	1,250	ANUA	FRCV	25/02/08	46	9,750	00385	00089	00033	7545	00000
000000064510114341	17/05/04	5210114341	13/02/97	45.075,91	100,00	15.210,60	3,500	MENS	MB1A	1,000	ANUA	FRCV	15/02/07	33	9,500	01044	00473	00047	37962	00006
000000079710114355	17/05/04	5210114355	23/09/99	36.060,73	100,00	27.744,37	3,500	MENS	MHCA	0,000	ANUA	FRCV	10/10/14	125	9,500	02437	00197	00026	4215	00010
000000005310114360	17/05/04	5210114360	4/09/95	30.050,61	100,00	16.967,30	5,750	FMES	CECA	0,825	ANUA	FRCV	30/09/10	77	11,750	02305	00128	00127	9664	00000
000000017910114381	17/05/04	5210114381	20/01/00	12.020,24	100,00	9.405,93	3,500	FMES	EU1A	1,000	ANUA	FRCV	31/01/15	129	9,500	01829	00048	00054	4653	00002
000000044210114464	17/05/04	5210114464	25/11/96	30.050,61	100,00	16.651,84	3,625	TRIM	MB1A	1,250	ANUA	FRCV	25/11/11	91	9,625	00906	00196	00187	17544	00003
000000024410114535	17/05/04	5210114535	23/06/98	22.537,95	100,00	13.774,76	3,750	MENS	MHCA	0,000	ANUA	FRCV	1/07/08	50	9,750	02590	00451	00189	41899	00009
000000040210114537	17/05/04	5210114537	3/12/98	36.060,73	100,00	26.157,00	3,750	MENS	MHCA	0,250	ANUA	FRCV	3/12/13	115	9,750	02502	00787	00124	52308	00002
000000006910114542	17/05/04	5210114542	13/11/98	30.050,61	100,00	20.837,46	3,500	MENS	MB1A	1,000	ANUA	FRCV	13/02/16	141	9,500	02156	00581	00068	7538	00005
000000005110114564	17/05/04	5210114564	20/05/99	13.222,27	100,00	7.605,56	4,000	MENS	EB1A	1,500	ANUA	FRCV	20/05/09	61	10,000	01534	00176	00215	11356	00000
000000071110114611	17/05/04	5210114611	5/01/98	36.060,73	100,00	24.460,83	4,000	MENS	MB1A	1,500	ANUA	FRCV	5/01/13	104	10,000	01433	00194	00154	21283	00008
000000072510114654	17/05/04	5210114654	17/02/00	60.101,21	100,00	24.332,33	3,500	MENS	MHCA	0,000	ANUA	FRCV	17/01/17	152	9,500	02747	00655	00062	9364	00005
000000018410114682	17/05/04	5210114682	22/10/99	30.050,61	100,00	23.397,95	3,750	MENS	MHCA	0,250	ANUA	FRCV	22/10/14	126	9,750	01984	00090	00083	4928	00003
000000024310114728	17/05/04	5210114728	13/06/96	21.035,42	100,00	8.116,78	8,500	MENS	MB1A	4,000	ANUA	FRCV	13/06/06	25	12,500	02115	00097	00031	6132	00001
000000058310114731	17/05/04	5210114731	6/04/98	51.086,03	100,00	44.611,30	3,000	MENS	EU1A	0,750	ANUA	FRCV	10/04/20	191	9,000	00197	00011	00068	6593	00004
000000023010114791	17/05/04	5210114791	5/10/98	72.121,45	100,00	51.359,85	3,750	MENS	MHCA	0,000	ANUA	FRCV	5/10/13	113	9,750	01428	00656	00124	25232	00007
000000047410114911	17/05/04	5210114911	23/06/98	65.548,23	100,00	36.517,97	3,500	MENS	MB1A	1,000	ANUA	FRCV	23/06/12	98	9,500	00948	00114	00187	7636	00004
000000053710114934	17/05/04	5210114934	1/10/98	24.570,27	100,00	19.993,10	3,750	MENS	EB1A	1,250	ANUA	FRCV	1/10/09	63	9,750	01177	00488	00267	23063	00006
000000027510114969	17/05/04	5210114969	29/10/98	24.040,48	100,00	17.111,40	3,500	MENS	MB1A	1,000	ANUA	FRCV	16/11/13	114	9,500	01142	00748	00065	34864	00009
000000015110115013	17/05/04	5210115013	20/03/97	54.091,09	100,00	33.428,23	3,500	MENS	MB1A	1,000	ANUA	FRCV	20/03/12	95	9,500	00055	00071	00125	7816	00005
000000025110115020	17/05/04	5210115020	30/09/98	12.020,24	100,00	6.090,12	3,750	MENS	MHCA	0,250	ANUA	FRCV	30/09/08	53	9,750	00649	00183	00050	21237	00003
000000055810115056	17/05/04	5210115056	9/11/99	150.253,03	100,00	127.831,56	3,500	MENS	EB1A	1,000	ANUA	FRCV	9/11/19	186	9,500	01297	00026	00144	2202	00000
000000011110115118	17/05/04	5210115118	7/01/98	72.121,45	100,00	6.728,83	3,500	MENS	MHCA	0,000	ANUA	FRCV	7/07/05	14	9,500	02352	00199	00037	7837	00003
000000007510115123	17/05/04	5210115123	21/04/98	28.237,47	100,00	9.241,06	3,250	MENS	MB1A	1,000	ANUA	FRCV	21/04/10	72	9,250	02069	00064	00183	5578	00003
000000057410115137	17/05/04	5210115137	23/02/00	25.723,32	100,00	22.214,39	3,750	MENS	EU1A	1,250	ANUA	FRCV	23/02/20	190	9,750	01507	00024	00194	25852	00007
000000027510115171	17/05/04	5210115171	7/10/98	13.222,27	100,00	6.832,42	3,250	MENS	MB1A	1,000	ANUA	FRCV	7/10/08	53	9,250	00909	00565	00142	6584	00004
000000042810115215	17/05/04	5210115215	24/06/98	36.060,73	100,00	7.000,35	3,500	MENS	MB1A	1,000	ANUA	FRCV	24/06/09	58	9,500	00628	00626	00090	48236	00002
000000044210115272	17/05/04	5210115272	12/12/96	65.507,70	100,00	25.807,78	3,825	TRIM	MB1A	1,250	ANUA	FRCV	30/04/07	41	9,825	01125	00042	00004	4370	00005
000000043310115274	17/05/04	5210115274	6/06/97	21.035,42	100,00	10.437,48	3,500	MENS	MB1A	1,000	ANUA	FRCV	5/06/09	41	9,500	01014	00004	00171	8451	00003
000000002310115319	17/05/04	5210115319	3/06/97	12.320,82	100,00	9.313,38	3,750	MENS	MB1A	1,250	ANUA	FRCV	3/07/14	122	9,750	00907	00054	00123	8446	00005
000000034510115459	17/05/04	5210115459	21/01/00	27.045,54	100,00	19.134,62	3,500	MENS	EU1A	1,000	ANUA	FRCV	21/01/12	93	9,500	00920	00140	00030	10925	00003
000000032610115503	17/05/04	5210115503	1/06/00	58.600,70	100,00	54.756,56	3,500	MENS	MHCA	0,000	ANUA	FRCV	1/06/25	253	9,500	00866	00030	00107	1944	00005
000000006410115504	17/05/04	5210115504	15/05/99	60.101,21	100,00	47.217,27	3,500	MENS	MHCA	0,000	ANUA	FRCV	15/05/16	144	9,500	02334	00279	00222	17711	00008
000000051210115530	17/05/04	5210115530	29/05/97	30.050,61	100,00	18.036,83	3,750	MENS	MB1A	1,250	ANUA	FRCV	1/06/12	97	9,750	01793	00258	00211	8521	00003
000000047910115582	17/05/04	5210115582	3/02/00	102.172,06	100,00	92.274,42	3,250	MENS	EU1A	1,000	ANUA	FRCV	3/02/25	248	9,250	01931	00211	00041	17619	00008
000000033010115627	17/05/04	5210115627	14/07/98	33.055,67	100,00	7.042,30	3,750	MENS	MB1A	1,250	ANUA	FRCV	14/07/13	110	9,750	01850	00477	00023	9732	00004
000000031210115631	17/05/04	5210115631	3/06/97	37.563,26	100,00	23.796,26	3,750	MENS	MB1A	1,250	ANUA	FRCV	3/06/12	97	9,750	00434	00152	00151	5033	00007
000000018310115742	17/05/04	5210115742	27/04/99	34.858,70	100,00	25.981,35	3,500	MENS	MHCA	0,000	ANUA	FRCV	27/04/14	120	9,500	00644	00018	00182	1968	00004
000000007510115830	17/05/04	5210115830	30/04/98	42.070,85	100,00	19.273,27	3,250	MENS	MB1A	1,000	ANUA	FRCV	30/04/08	48	9,250	02463	00612	00042	40654	00005
000000009510115844	17/05/04	5210115844	11/07/95	22.237,45	100,00	12.490,20	6,000	FMES	CECA	1,000	ANUA	FRCV	31/07/10	75	12,000	01531	00472	00060	17287	00004
000000027510115878	17/05/04	5210115878	12/11/98	72.121,45	100,00	38.127,84	3,500	MENS	MB1A	1,000	ANUA	FRCV	15/11/08	54	9,500	01950	00711	00019	31949	00002
000000069010115947	17/05/04	5210115947	6/11/97	27.045,54	100,00	21.183,34	3,500	MENS	MHCA	0,000	ANUA	FRCV	6/11/17	162	9,500	02130	00553	00049	28441	00002
000000007910115967	17/05/04	5210115967	30/11/94	34.854,78	100,00	21.655,10	3,750	MENS	MB1A	1,250	ANUA	FRCV	30/11/10	79	9,750	01209	00192	00137	11151	00002
000000008910115974	17/05/04	5210115974	1/06/98	30.050,61	100,00	20.861,70	3,500	MENS	MB1A	1,000	ANUA	FRCV	1/06/13	108	9,500	01127	00008	00022	30496	00000
000000071910115996	17/05/04	5210115996	6/02/99	18.931,88	100,00	13.564,52	3,500	TRIM	MHCA	0,000	ANUA	FRCV	10/02/14	117	9,500	02079	00528	00206	43947	00001
000000024710116008	17/05/04	5210116008	25/04/97	42.070,85	100,00	24.093,77	3,500	MENS	MB1A	1,250	ANUA	FRCV	25/04/12	94	9,500	02600	00658	00137	51419	00005
000000031210116035	17/05/04	5210116035	12/06/97	78.131,57	100,00	15.557,92	3,000	MENS	MB1A	0,500	ANUA	FRCV	12/06/06	24	9,000	02518	00258	00092	14711	00000
000000024310116055	17/05/04	5210116055	7/10/99	36.065,79	100,00	30.558,96	3,500	FMES	MHCA	0,000	ANUA	FRCV	31/10/19	186	9,500	01565	00289	00026	23555	00005
000000026810116062	17/05/04	5210116062	12/12/96	42.070,85	100,00	19.412,99	3,875	MENS	MB1A	1,500	ANUA	FRCV	12/12/08	55	9,875	01247	00297	00058	20468	00001
000000013110116069	17/05/04	5210116069	5/07/95	36.060,73	100,00	19.097,84	4,000	FMES	MB1A	1,500	ANUA	FRCV	31/07/10	75	10,000	02116	00319	00104	12951	00006

154

RELACION DE PRESTAMOS HIPOTECARIOS Y CERTIFICADOS DE TRANSMISIÓN DE HIPOTECA EMITIDOS PARA
LA CONSTITUCION DEL FONDO DE TITULIZACION DE ACTIVOS: MBS BANCAJA 1 FONDO DE TITULIZACION DE ACTIVOS
POR CAJA DE AHORROS DE VALENCIA, CASTELLON Y ALICANTE, BANCAJA

FECHA DE EMISIÓN: 12/05/2004

NUMERO CERTIFICADO (1)	FECHA EMISION (2)	PRESTAMO HIPOTECARIO (3)	FECHA ESCRITURA (4)	CAPITAL INICIAL (5)	% PARTI. (6)	CAPITAL VIVO (7)	TIPO DE INTERES (8)	PER. LIQ. (9)	INDICE (10)	MARGEN S-INDI. (11)	PER. REVI. (12)	[illegible] AMORT (13)	FECHA VTO. PTMO. (14)	[illegible] (15)	[illegible] (16)	[illegible] (17)	[illegible] (18)	FOLIO (19)	NUMER FINCA (20)	NUMER. INSC. (21)
000000031210116136	17/05/04	5210116136	4/07/87	36.060,73	100,00	23.134,29	4,000	MENS	MBIA	1,500	ANUA	FRCV	[illegible]	[illegible]	[illegible]	01441	[illegible]	00171	6836	00005
000000041110116151	17/05/04	5210116151	26/11/96	22.237,45	100,00	13.836,46	3,500	MENS	MHCA	0,000	ANUA	FRCV	26/11/16	[illegible]	[illegible]	00795	[illegible]	00078	22564	00000
000000066610116236	17/05/04	5210116236	30/12/97	117.197,36	100,00	74.483,93	4,000	MENS	MHCA	0,000	ANUA	FRCV	2/01/13	[illegible]	[illegible]	[illegible]	[illegible]	00108	31296	00000
000000024810116270	17/05/04	5210116270	21/06/95	21.035,42	100,00	7.518,90	5,500	FMES	CECA	0,825	ANUA	FRCV	[illegible]	74	11,500	[illegible]	[illegible]	00193	8333	00021
000000018110116318	17/05/04	5210116318	18/11/96	21.035,42	100,00	11.115,58	4,000	MENS	MHCA	0,500	ANUA	FRCV	[illegible]	55	10,000	[illegible]	00051	00158	5743	00002
000000015510116345	17/05/04	5210116345	13/06/97	84.181,94	100,00	48.526,65	3,500	MENS	MBIA	1,000	ANUA	FRCV	[illegible]	[illegible]	[illegible]	[illegible]	00253	00210	15065	00004
000000035010116348	17/05/04	5210116348	7/04/99	42.070,85	100,00	31.384,73	3,500	FMES	MHCA	0,000	ANUA	FRCV	[illegible]	[illegible]	9,500	01541	00586	00034	35711	00002
000000004110116476	17/05/04	5210116476	8/11/97	37.863,76	100,00	25.928,27	3,500	FMES	MBIA	1,000	ANUA	FRCV	30/11/17	[illegible]	[illegible]	00679	00048	00215	577	00010
000000079710116476	17/05/04	5210116476	6/07/99	60.101,21	100,00	35.212,06	4,000	MENS	MHCA	0,000	ANUA	FRCV	10/07/09	82	10,000	02424	00361	00199	29078	00003
000000017710116478	17/05/04	5210116478	3/02/00	16.828,34	100,00	12.059,27	3,750	MENS	MHCA	0,250	ANUA	FRCV	3/02/12	93	9,750	01855	00077	00005	6022	00001
000000025610116602	17/05/04	5210116602	25/01/00	24.040,48	100,00	19.095,13	3,750	MENS	MHCA	0,250	ANUA	FRCV	20/01/15	129	9,750	02287	00205	00015	8734	00007
000000031010116623	17/05/04	5210116623	17/03/99	87.088,65	100,00	63.543,37	3,250	MENS	EBIA	1,000	ANUA	FRCV	17/03/14	118	9,250	01767	00546	00218	15343	00004
000000057410116652	17/05/04	5210116652	13/03/00	39.666,80	100,00	33.780,55	3,750	MENS	MHCA	0,250	ANUA	FRCV	13/03/18	166	9,750	01296	00493	00071	43502	00004
000000072710116694	17/05/04	5210116694	23/01/98	54.140,53	100,00	23.431,47	3,250	FMES	MBIA	0,750	ANUA	FRCV	31/07/12	99	8,250	01658	00699	00088	61537	00000
000000022910116909	17/05/04	5210116909	24/05/00	24.417,92	100,00	18.272,50	4,250	MENS	MHCA	0,000	ANUA	FRCV	24/05/19	73	10,250	02240	00113	00133	7299	00003
000000022210116927	17/05/04	5210116927	29/06/93	30.050,61	100,00	16.832,64	9,375	FMES	CECA	0,000	ANUA	VOCO	30/06/04	50	15,375	01211	00474	00061	36300	00005
000000018210116931	17/05/04	5210116931	30/09/98	88.156,95	100,00	13.341,09	3,250	FMES	MBIA	1,000	ANUA	FRCV	31/12/06	32	9,250	00714	00083	00026	6652	00006
000000057410116955	17/05/04	5210116955	12/04/00	57.096,15	100,00	52.159,57	3,500	MENS	MHCA	0,000	ANUA	FRCV	12/04/26	251	9,500	01318	00506	00019	43643	00004
000000022910117010	17/05/04	5210117010	24/05/00	24.973,26	100,00	18.642,84	4,250	MENS	MHCA	0,000	ANUA	FRCV	24/05/13	73	10,250	02240	00113	00131	7298	00003
000000005510117928	17/05/04	5210117928	26/10/96	57.697,18	100,00	43.196,12	3,625	MENS	MBIA	1,600	ANUA	FRCV	24/10/18	150	9,625	02060	00529	00032	473364	00002
000000012710117049	17/05/04	5210117049	24/01/94	25.843,52	100,00	15.164,71	5,625	MENS	CECA	0,625	ANUA	FRCV	24/01/11	81	11,625	01502	00178	00033	23412	00052
000000047610117050	17/05/04	5210117050	15/09/94	37.863,76	100,00	30.566,57	3,250	MENS	MBIA	1,000	ANUA	FRCV	15/09/14	172	9,250	00874	00121	00073	11295	00003
000000034410117064	17/05/04	5210117064	26/02/99	21.035,42	100,00	16.613,33	3,500	MENS	EBIA	1,250	ANUA	FRCV	1/03/14	118	9,500	01551	00183	00056	12948	00007
000000043310117092	17/05/04	5210117092	1/07/97	15.626,31	100,00	14.058,50	4,000	MENS	MBIA	1,500	ANUA	FRCV	1/07/12	98	10,000	00914	00139	00082	4298	00004
000000017810117122	17/05/04	5210117122	23/03/00	55.293,11	100,00	48.088,34	3,750	MENS	MHCA	0,000	ANUA	FRCV	1/04/20	191	9,750	01650	00039	00012	4204	00006
000000047410117133	17/05/04	5210117133	7/05/98	60.101,21	100,00	47.560,83	3,500	MENS	MHCA	0,000	ANUA	FRCV	7/05/18	168	9,500	01440	00480	00077	40102	00003
000000035010117156	17/05/04	5210117156	11/05/99	64.111,33	100,00	48.506,21	4,000	FMES	MHCA	0,000	ANUA	FRCV	31/05/14	121	10,000	01479	00468	00095	32695	00003
000000044210117191	17/05/04	5210117191	13/01/97	34.682,44	100,00	19.718,82	3,750	TRIM	MBIA	1,250	ANUA	FRCV	31/10/19	78	9,750	00329	00107	00065	14968	00005
000000070010117221	17/05/04	5210117221	8/05/97	114.192,30	100,00	71.643,44	3,500	MENS	MBIA	1,250	ANUA	FRCV	8/05/12	98	9,500	01587	00204	00121	22253	00001
000000020310117261	17/05/04	5210117261	10/06/98	24.043,93	100,00	8.732,48	4,000	MENS	MBIA	1,500	ANUA	FRCV	10/06/08	25	10,000	02551	00477	00005	13276	00004
000000007210117318	17/05/04	5210117318	20/05/98	53.490,58	100,00	31.488,84	4,625	MENS	MBIA	2,000	ANUA	FRCV	20/05/11	85	10,625	00574	00342	00132	20174	00007
000000030310117350	17/05/04	5210117350	8/05/98	24.040,48	100,00	18.323,17	3,000	MENS	MBIA	0,750	ANUA	FRCV	8/10/07	41	9,000	00739	00153	00083	19283	00007
000000018310117358	17/05/04	5210117358	24/05/99	36.661,74	100,00	19.193,11	3,500	FMES	MBIA	1,000	ANUA	FRCV	30/04/14	120	9,500	00557	00099	00174	8571	00003
000000056810117384	17/05/04	5210117384	6/10/98	43.873,88	100,00	31.395,63	3,750	MENS	MHCA	0,250	ANUA	FRCV	6/10/13	113	9,750	00781	00781	00181	2922	00004
000000006310117435	17/05/04	5210117435	16/06/97	84.141,69	100,00	53.773,32	3,750	MENS	MBIA	1,250	ANUA	FRCV	15/06/12	98	9,750	02214	00563	00201	54892	00003
000000012510117435	17/05/04	5210117435	24/02/97	24.040,48	100,00	8.342,89	4,500	MENS	MBIA	2,000	ANUA	FRCV	3/03/07	34	10,500	01906	00223	00134	15654	00006
000000002510117512	17/05/04	5210117512	13/06/94	33.055,67	100,00	20.394,69	5,250	FMES	CECA	0,000	ANUA	VOCO	30/06/09	62	11,250	00474	00278	00052	13964	00006
000000001110117566	17/05/04	5210117566	1/04/97	30.050,61	100,00	19.056,45	4,250	MENS	MBIA	2,000	ANUA	FRCV	1/04/12	95	10,250	02085	00082	00186	15616	00002
000000003410117611	17/05/04	5210117611	25/06/97	36.065,79	100,00	30.222,06	3,250	FMES	MBIA	1,000	ANUA	FRCV	30/09/17	161	9,250	02257	00207	00140	22734	00002
000000071110117641	17/05/04	5210117641	25/03/98	19.671,13	100,00	13.482,48	3,500	MENS	MHCA	0,000	ANUA	FRCV	25/03/13	107	9,500	02499	00037	00222	7404	00000
000000017910117728	17/05/04	5210117728	11/04/00	52.888,07	100,00	38.873,28	3,250	MENS	EUIA	1,000	ANUA	FRCV	1/05/13	108	9,250	01577	00040	00214	4307	00004
000000052510117737	17/05/04	5210117737	15/03/99	13.222,27	100,00	7.251,85	3,750	MENS	MHCA	0,250	ANUA	FRCV	15/03/09	58	9,750	00978	00288	00122	32329	00006
000000004810117742	17/05/04	5210117742	8/04/99	120.202,42	100,00	84.874,93	3,500	MENS	MHCA	0,000	ANUA	FRCV	8/04/14	119	8,500	02218	00563	00063	21857	00003
000000026110117747	17/05/04	5210117747	16/11/98	18.030,36	100,00	8.404,57	3,500	MENS	MHCA	0,000	ANUA	FRCV	16/11/08	55	9,500	01352	00482	00042	25738	00003
000000042910117749	17/05/04	5210117749	12/05/00	30.050,61	100,00	24.288,85	3,750	MENS	MHCA	0,250	ANUA	FRCV	12/05/15	132	9,750	00951	00241	00048	20983	00004
000000051110117796	17/05/04	5210117796	23/06/99	36.060,73	100,00	27.847,28	5,000	MENS	MHCA	1,000	ANUA	FRCV	23/06/14	122	11,000	01341	00058	00176	5312	00000
000000043310117803	17/05/04	5210117803	30/06/97	36.060,73	100,00	30.095,37	3,500	MENS	MBIA	1,000	ANUA	FRCV	30/06/22	218	9,500	00837	00130	00160	2192	00007
000000033110117819	17/05/04	5210117819	31/07/94	27.947,06	100,00	18.502,41	3,875	FMES	MBIA	1,500	ANUA	FRCV	31/07/11	87	9,875	01785	00395	00013	25451	00007
000000054610117861	17/05/04	5210117861	16/10/97	64.507,64	100,00	52.710,41	3,250	MENS	MBIA	1,000	ANUA	FRCV	16/10/17	161	9,250	00403	00190	00165	16110	00005
000000040210117870	17/05/04	5210117870	12/02/99	36.065,79	100,00	20.964,56	3,500	MENS	MHCA	0,000	ANUA	FRCV	12/02/09	57	9,500	02692	00922	00168	55667	00005
000000025810117915	17/05/04	5210117915	27/04/00	60.101,21	100,00	52.576,85	3,750	MENS	MHCA	0,250	ANUA	FRCV	27/04/20	192	9,750	01566	00069	00164	8701	00005
000000079510117973	17/05/04	5210117973	17/06/99	21.035,42	100,00	18.864,92	3,750	MENS	MHCA	0,000	ANUA	FRCV	17/06/24	244	9,750	02720	00631	00006	47454	00003
000000023410118002	17/05/04	5210118002	31/07/87	147.247,97	100,00	104.757,48	4,000	SEME	MBIA	1,350	ANUA	FRCV	31/07/17	158	10,000	01541	00150	00187	13808	00001
000000034110118015	17/05/04	5210118015	30/09/97	60.101,21	100,00	23.164,97	3,000	FMES	MBIA	0,750	ANUA	FRCV	30/09/07	41	9,000	01582	00131	00136	2350	00004
000000075110118153	17/05/04	5210118153	31/07/98	126.212,54	100,00	84.116,50	3,500	FMES	MBIA	1,000	ANUA	FRCV	31/07/13	111	9,500	01347	00393	00043	40529	00003
000000030610118185	17/05/04	5210118185	3/12/98	24.040,48	100,00	12.550,92	3,500	MENS	MBIA	1,000	ANUA	FRCV	3/12/08	55	9,500	01031	00379	00245	27192	00003
000000014510118296	17/05/04	5210118296	26/05/99	22.537,95	100,00	18.875,94	4,250	MENS	MHCA	0,000	ANUA	FRCV	26/05/19	181	10,250	02874	00907	00064	48507	00005
000000017710118298	17/05/04	5210118298	2/06/00	90.151,82	100,00	42.833,23	4,250	MENS	MHCA	0,250	ANUA	FRCV	2/06/15	133	10,250	01830	00025	00209	1974	00003
000000031210118358	17/05/04	5210118358	2/07/97	34.484,77	100,00	28.500,17	4,000	MENS	MBIA	1,500	ANUA	FRCV	2/07/17	156	10,000	01349	00177	00022	12729	00006
000000047110118419	17/05/04	5210118419	28/12/98	30.050,61	100,00	21.820,10	4,000	MENS	MHCA	0,000	ANUA	FRCV	28/12/13	116	10,000	01518	00184	00017	14453	00004
000000030410118470	17/05/04	5210118470	17/04/98	60.101,21	100,00	42.481,76	4,000	MENS	MBIA	1,500	ANUA	FRCV	17/04/13	111	10,000	00613	00264	00018	19141	00009
000000004810118471	17/05/04	5210118471	4/11/99	19.833,40	100,00	9.518,61	3,250	MENS	MHCA	0,000	ANUA	FRCV	4/07/08	50	9,250	02250	00041	00131	2733	00000
000000034510118489	17/05/04	5210118489	14/04/00	192.172,08	100,00	89.831,24	3,000	MENS	EUIA	0,800	ANUA	FRCV	14/04/15	131	9,000	00950	00146	00068	11351	00009
000000007510118557	17/05/04	5210118557	1/07/98	64.111,33	100,00	18.517,33	3,500	MENS	MBIA	1,000	ANUA	FRCV	1/07/08	50	9,500	02407	00736	00078	65492	00004
000000053710118570	17/05/04	5210118570	2/12/99	33.055,67	100,00	28.088,20	3,500	MENS	EUIA	1,000	ANUA	FRCV	2/12/19	187	9,500	00646	00382	00173	21706	00003
000000002510118623	17/05/04	5210118623	17/05/94	36.060,73	100,00	22.615,52	5,250	FMES	CECA	0,000	ANUA	VOCO	31/05/09	61	11,250	01335	00250	00194	15182	00004
000000034710118630	17/05/04	5210118630	6/02/97	72.121,45	100,00	33.799,42	3,500	MENS	MBIA	1,000	ANUA	FRCV	6/02/09	57	9,500	02483	00844	00083	55050	00003
000000033110118666	17/05/04	5210118666	27/01/00	18.030,36	100,00	14.221,38	3,500	MENS	MHCA	0,000	ANUA	FRCV	2/03/15	129	9,500	00768	00015	00037	1194	00002
000000008110118718	17/05/04	5210118718	24/07/97	56.495,14	100,00	21.435,97	3,500	MENS	MBIA	1,000	ANUA	FRCV	25/07/07	39	9,500	01129	00013	00177	745	00004
000000030810118721	17/05/04	5210118721	11/06/96	15.025,30	100,00	6.401,20	6,625	FMES	CECA	0,625	ANUA	FRCV	31/08/10	76	11,825	01140	00190	00094	21903	00002
000000028410118744	17/05/04	5210118744	27/06/97	48.080,97	100,00	16.130,08	4,000	MENS	MBIA	1,500	ANUA	FRCV	27/06/07	38	10,000	01312	00402	00004	36450	00002
000000026710118822	17/05/04	5210118822	16/12/97	25.242,51	100,00	5.893,06	4,000	MENS	MBIA	1,500	ANUA	FRCV	15/12/05	19	10,000	00995	00142	00045	12843	00001
000000034110118827	17/05/04	5210118827	30/06/99	78.131,57	100,00	65.527,86	4,000	MENS	MHCA	0,000	ANUA	FRCV	30/06/19	182	10,000	01053	00079	00142	8290	00001
000000018210118850	17/05/04	5210118850	17/12/98	21.035,42	100,00	18.950,30	3,500	MENS	MHCA	0,000	ANUA	FRCV	17/12/08	55	9,500	00575	00065	00171	7939	00004
000000006810118885	17/05/04	5210118885	5/02/99	42.472,61	100,00	26.877,74	3,500	MENS	MHCA	0,000	ANUA	FRCV	5/01/11	80	9,500	00933	00216	00113	25321	00006
000000025510118894	17/05/04	5210118894	19/06/97	42.070,85	100,00	21.728,07	3,000	MENS	MBIA	0,500	ANUA	FRCV	2/06/09	64	9,000	00737	00296	00036	5163	00005
000000000410118903	17/05/04	5210118903	14/05/98	18.031,88	100,00	5.960,31	4,000	FMES	MHCA	0,000	ANUA	FRCV	31/05/08	49	10,000	00746	00435	00097	8509	00004
000000024710118909	17/05/04	5210118909	19/06/98	31.853,64	100,00	8.303,66	4,500	MENS	MBIA	2,000	ANUA	FRCV	19/06/06	26	10,500	01548	00211	00131	8906	00008
000000028510118919	17/05/04	5210118919	5/05/00	72.121,45	100,00	57.830,61	3,750	MENS	EUIA	1,250	ANUA	FRCV	5/05/15	132	9,750	01387	00773	00124	52784	00001
000000004310118922	17/05/04	5210118922	29/01/98	210.354,24	100,00	103.925,99	3,250	MENS	MBIA	0,750	ANUA	FRCV	15/02/10	68	9,250	00840	00126	00173	13568	00010
000000005610118928	17/05/04	5210118928	15/02/00	96.161,94	100,00	75.773,84	3,500	MENS	MHCA	0,000	ANUA	FRCV	15/02/15	129	9,500	00780	00780	00114	11411	00005
000000007510119082	17/05/04	5210119082	10/07/98	48.080,97	100,00	33.278,74	3,500	MENS	MBIA	1,000	ANUA	FRCV	10/07/13	118	9,500	02458	00905	00080	36406	00007
000000040010119064	17/05/04	5210119064	11/11/99	30.050,61	100,00	20.617,48	3,500	MENS	MHCA	0,000	ANUA	FRCV	11/11/11	90	9,500	02117	00122	00000	6076	00000
000000041110119080	17/05/04	5210119080	18/03/99	42.070,85	100,00	37.068,85	3,500	MENS	MHCA	0,000	ANUA	FRCV	15/02/24	238	9,500	01121	00770	00003	19854	00009
000000012910119087	17/05/04	5210119087	14/01/99	27.045,54	100,00	19.835,88	3,500	MENS	MHCA	0,000	ANUA	FRCV	25/01/14	117	9,500	00764	00043	00007	1724	00003
000000008910119091	17/05/04	5210119091	28/04/98	63.707,28	100,00	43.464,33	3,250	MENS	MBIA	1,000	ANUA	FRCV	12/05/13	108	9,250	02197	00184	00098	19471	00000
000000042810119154	17/05/04	5210119154	19/06/98	31.553,14	100,00	25.448,00	3,500	MENS	MBIA	1,000	ANUA	FRCV	19/06/18	172	9,500	00698	00698	00028	50007	00001
000000030610119185	17/05/04	5210119185	15/12/98	30.050,61	100,00	17.873,61	3,750	MENS	MHCA	0,250	ANUA	FRCV	18/12/09	68	8,750	01254	00465	00073	34239	00001
000000017610119344	17/05/04	5210119344	18/05/00	41.469,84	100,00	36.114,74	3,500	MENS	EUIA	1,000	ANUA	FRCV	15/05/20	193	9,500	00434	00024	00018	2945	00006
000000056510119381	17/05/04	5210119381	4/07/96	420.708,47	100,00	28.665,91	3,500	MENS	MBIA	1,000	ANUA	FRCV	4/07/06	26	9,500	01290	00258	00229	24838	00012
000000028510119424	17/05/04	5210119424	6/06/99	24.641,50	100,00	18.828,07	3,750	MENS	EBIA	1,500	ANUA	FRCV	6/04/14	123	9,750	01391	01368	00075	65034	00054
000000012510119455	17/05/04	5210119455	26/03/97	27.045,54	100,00	9.860,65	4,250	TRIM	MBIA	2,000	ANUA	FRCV	20/04/07	38	10,250	01017	00225	00178	17566	00003
000000062310119460	17/05/04	5210119460	2/07/97	192.172,08	100,00	22.592,10	3,500	MENS	MBIA	1,000	ANUA	FRCV	2/07/12	98	8,500	00818	00218	00006	29558	00000
000000030610119502	17/05/04	5210119502	13/01/99	21.035,42	100,00	11.274,61	4,000	MENS	MHCA	0,500	ANUA	FRCV	15/01/09	56	10,000	01389	00619	00184	30381	00005
000000018410119514	17/05/04	5210119514	30/03/00	36.060,73	100,00	28.998,26	4,000	FMES	MHCA	0,500	ANUA	FRCV	31/03/15	131	10,000	01988	00090	00187	8684	00002
000000027510119518	17/05/04	5210119518	8/01/99	48.080,97	100,00	30.199,85	3,750	MENS	MBIA	1,250	ANUA	FRCV	8/01/11	80	9,750	01050	01050	00711	31965	00052
000000012710119574	17/05/04	5210119574	31/01/96	21.035,42	100,00	12.193,20	5,375	FMES	CECA	0,625	ANUA	FRCV	31/01/11	81	11,375	01264	00139	00171	15669	00003
000000025210119574	17/05/04	5210119574	19/12/97	51.086,03	100,00	40.813,41	4,250	MENS	MBIA	1,750	ANUA	FRCV	16/12/17	164	10,250	01671	00295	00076	22831	00004
000000028510119626	17/05/04	5210119626	26/08/99	36.060,73	100,00	32.368,79	3,750	MENS	EBIA	1,500	ANUA	FRCV	5/09/24	244	9,750	01611	00785	00114	47585	00003
000000028510119727	17/05/04	5210119727	7/06/99	21.035,42	100,00	9.863,10	3,750	MENS	EBIA	1,500	ANUA	FRCV	7/06/07	40	9,750	01332	01026	00104	79997	00006
000000030310119774	17/05/04	5210119774	20/05/98	54.091,09	100,00	42.979,90	3,750	MENS	MBIA	1,000	ANUA	FRCV	22/05/18	169	9,750	00019	00218	00020	27622	00003
000000007910119809	17/05/04	5210119809	9/03/99	39.366,29	100,00	31.482,84	3,500	MENS	MHCA	0,000	ANUA	FRCV	9/03/17	154	9,500	02552	00625	00181	54471	00002
000000004110119812	17/05/04	5210119812	4/08/94	142.740,37	100,00	114.605,85	3,500	MENS	MBIA	1,000	ANUA	FRCV	4/08/18	171	9,500	01823	00041	00011	252	00006
000000030110119857	17/05/04	5210119857	26/05/99	37.863,76	100,00	28.958,18	3,750	MENS	MHCA	0,000	ANUA	FRCV	26/06/14	124	9,750	01659	00026	00133	2361	00001
000000005810119931	17/05/04	5210119931	6/04/98	24.040,48	100,00	14.430,65	4,375	MENS	MBIA	2,000	ANUA	FRCV	6/04/11	87	10,375	00949	00279	00143	23748	00001
000000025210119978	17/05/04	5210119978	29/12/97	18.030,36	100,00	7.877,81	3,500	MENS	MBIA	1,000	ANUA	FRCV	29/12/07	44	9,500	01476	00336	00181	30065	00008
000000012610119996	17/05/04	5210119996	10/02/99	30.050,61	100,00	21.964,96	3,500	MENS	MHCA	0,000	ANUA	FRCV	10/02/14	117	9,500	00704	00043	00073	3589	00000
000000061610120018	17/05/04	5210120018	2/07/97	52.060,87	100,00	29.842,50	4,000	MENS	MBIA	1,500	ANUA	FRCV	2/06/11	85	10,000	00920	00204	00105	26158	00006
000000040010120056	17/05/04	5210120056	6/04/98	120.202,42	100,00	88.787,85	3,500	MENS	MBIA	1,250	ANUA	FRCV	8/04/14	119	9,500	00452	00183	00018	10158	00003
000000006810120074	17/05/04	5210120074	27/04/98	20.434,41	100,00	9.464,21	3,500	MENS	MHCA	0,000	ANUA	FRCV	2/05/08	48	9,500	02049	00527	00031	45090	00006
000000040210120092	17/05/04	5210120092	23/03/99	12.020,24	100,00	7.613,58	3,500	MENS	MHCA	0,250	ANUA	FRCV	23/03/11	83	9,500	02760	00983	00106	43630	00004
000000022610120195	17/05/04	5210120195	4/02/94	30.065,79	100,00	15.817,77	3,500	MENS	MBIA	1,000	ANUA	FRCV	4/02/13	105	9,500	01030	00081	00120	4987	00003
000000027410120317	17/05/04	5210120317	20/03/97	36.060,73	100,00	17.334,99	3,500	MENS	MBIA	1,000	ANUA	FRCV	20/03/11	83	9,500	01757	00317	00118	13064	00003
000000016010120361	17/05/04	5210120361	27/12/95	27.249,89	100,00	6.646,50	6,625	FMES	CECA	0,625	ANUA	FRCV	31/12/05	20	11,625	00935	00100	00207	11971	00006
000000033010120374	17/05/04	5210120374	8/10/98	24.040,48	100,00	8.800,30	4,750	MENS	MHCA	1,250	ANUA	FRCV	8/10/06	29	10,750	01850	00342	00022	22263	00003
000000070610120410	17/05/04	5210120410	5/02/99	45.676,92	100,00	33.400,41	3,500	MENS	MHCA	0,000	ANUA	FRCV	5/02/14	117	9,500	02450	00412	00138	34513	00004
000000013410120463	17/05/04	5210120463	12/11/98	33.055,67	100,00	19.585,95	4,375	MENS	MBIA	2,000	ANUA	FRCV	12/11/06	30	10,375	02025	00160	00197	14173	00008
000000018510120483	17/05/04	5210120483	3/06/97	72.121,45	100,00	54.385,39	3,500	MENS	MBIA	0,800	ANUA	FRCV	3/06/17	157	9,500	00795	00135	00112	11061	00005
000000013610120542	17/05/04	5210120542	11/07/95	11.419,23	100,00	6.356,95	5,625	FMES	CECA	0,625	ANUA	FRCV	31/07/10	75	11,625	01331	00122	00158	12687	00002
000000028010120587	17/05/04	5210120587	30/12/98	18.030,36	100,00	5.604,65	4,375	FMES	MBIA	2,000	ANUA	FRCV	31/10/06	30	10,375	01348	00419	00015	37874	00004
000000076310120682	17/05/04	5210120682	8/07/98	21.035,42	100,00	14.645,79	3,750	MENS	MHCA	0,000	ANUA	FRCV	12/07/13	110	9,750	02432	00734	00115	27799	00006
000000068310120772	17/05/04	5210120772	26/04/99	36.060,73	100,00	20.214,56	3,500	MENS	MHCA	0,000	ANUA	FRCV	26/04/09	60	9,500	00697	00004	00112	505	00003
000000011810120471	17/05/04	5210120471	4/07/97	87.096,15	100,00	35.730,09	3,000	MENS	MBIA	0,500	ANUA	FRCV	4/07/12	98	9,000	00769	00064	00007	9315	00002
000000031810121015	17/05/04	5210121015	1/04/98	108.960,15	100,00	85.171,64	3,750	MENS	MHCA	0,000	ANUA	FRCV	1/04/18	167	9,750	00489	00263	00200	22006	00003
000000061810121026	17/05/04	5210121026	7/04/97	42.070,85	100,00	22.826,41	3,500	TRIM	MBIA	1,000	ANUA	FRCV	7/04/12	99	9,500	01442	00348	00023	369	00004
000000015910121031	17/05/04	5210121031	12/03/98	28.638,29	100,00	8.908,51	5,000	MENS	CECA	0,625	ANUA	FRCV	12/03/08	22	11,000	01911	00143	00171	5726	00002
000000005110121032	17/05/04	5210121032	12/06/99	24.040,48	100,00	14.632,25	3,250	MENS	EBIA	1,000	ANUA	FRCV	12/06/09	63	9,250	02067	00526	00052	47876	00004
000000015110121105	17/05/04	5210121105	29/04/97	50.485,02	100,00	28.883,67	3,500	MENS	MBIA	1,250	ANUA	FRCV	2/05/12	96	9,500	02312	00750	00065	37902	00006
000000006010121131	17/05/04	5210121131	27/11/98	93.154,88	100,00	67.283,44	3,500	FMES	MHCA	0,000	ANUA	FRCV	30/11/13	115	9,500	00256	00023	00022	919	00006
000000011110121275	17/05/04	5210121275	26/06/97	84.141,69	100,00	28.121,88	3,500	MENS	MBIA	1,000	ANUA	FRCV	25/11/06	31	9,500	05776	00013	00124	1150	00006
000000014110121352	17/05/04	5210121352	29/07/99	18.030,36	100,00	12.748,63	4,000	MENS	MHCA	0,250	ANUA	FRCV	25/07/09	63	10,000	01991	00154	00014	7399	00008
000000058410121352	17/05/04	5210121352	23/03/00	89.250,30	100,00	71.296,13	3,250	MENS	EUIA	1,150	ANUA	FRCV	23/03/15	131	9,250	00752	00752	00183	51957	00003
000000072010121376	17/05/04	5210121376	27/11/96	192.323,87	100,00	80.354,94	3,625	MENS	MBIA	1,250	ANUA	FRCV	27/11/06	31	9,825	01472	00143	00077	7313	00004
000000035010121402	17/05/04	5210121402	8/06/99	48.040,97	100,00	27.802,10	3,500	FMES	EBIA	1,000	ANUA	FRCV	30/06/09	62	9,500	01569	00515	00121	18012	00010
000000071410121409	17/05/04	5210121409	25/11/96	21.035,42	100,00	12.780,87	3,625	MENS	MBIA	1,250	ANUA	FRCV	25/11/11	91	9,625	00187	00037	00122	5751	00004
000000004210121438	17/05/04	5210121438	12/06/97	45.075,91	100,00	28.030,38	3,000	MENS	MBIA	0,500	ANUA	FRCV	12/06/12	97	9,000	01569	00153	00119	14583	00004
000000033810121561	17/05/04	5210121561	5/11/97	83.106,27	100,00	22.088,69	4,000	MENS	MBIA	1,500	ANUA	FRCV	5/04/07	35	10,000	01753	00723	00202	44494	00001
000000031010121572	17/05/04	5210121572	7/07/99	35.099,11	100,00	29.679,43	4,250	MENS	MHCA	0,250	ANUA	FRCV	7/07/19	182	10,250	01776	00557	00044	7604	00006
000000000910121574	17/05/04	5210121574	25/04/99	30.050,61	100,00	15.903,59	3,500	MENS	MHCA	0,000	ANUA	FRCV	25/04/09	60	9,500	01833	00420	00120	5836	00003

RELACION DE PRESTAMOS HIPOTECARIOS Y CERTIFICADOS DE TRANSMISIÓN DE HIPOTECA EMITIDOS PARA
LA CONSTITUCION DEL FONDO DE TITULIZACION DE ACTIVOS: MBS BANCAJA 1 FONDO DE TITULIZACION DE ACTIVOS
POR CAJA DE AHORROS DE VALENCIA, CASTELLON Y ALICANTE, BANCAJA

FECHA DE EMISIÓN: 17/05/2004

NUMERO CERTIFICADO (1)	FECHA EMISION (2)	PRESTAMO HIPOTECARIO (3)	FECHA ESCRITURA (4)	CAPITAL INICIAL (5)	% PARTI. (6)	CAPITAL VIVO (7)	TIPO DE INTERES (8)	PER. LIQ. (9)	INDICE (10)	MARGEN S-INDI. (11)	PER. REVI. (12)	SMA AMORT. (13)	FECHA DE VTO. PTMO. (14)	PLZ (15)	% DEMORA (16)	TOMO (17)	LIBRO (18)	FOLIO (19)	NUMER FINCA (20)	NUMER INSC. (21)
000000024310121596	17/05/04	5210121596	30/01/97	21.636,44	100,00	14.172,83	6,000	FMES	MBIA	3,500	ANUA	FRCV	31/01/12	93	12,000	02157	00105	00082	8074	00001
000000028610121641	17/05/04	5210121641	20/02/97	36.060,73	100,00	27.225,75	3,750	MENS	MBIA	1,250	ANUA	FRCV	20/02/17	154	9,750	01403	00651	00017	42452	00007
000000058110121669	17/05/04	5210121669	6/10/99	51.084,83	100,00	39.496,45	4,000	MENS	EBIA	1,500	ANUA	FRCV	6/10/14	125	10,000	00448	00483	00123	42930	00072
000000004810121707	17/05/04	5210121707	14/01/00	34.257,69	100,00	21.903,48	3,750	MENS	MHCA	0,250	ANUA	FRCV	14/01/10	66	9,750	02449	00385	00061	1312	00000
000000032510121729	17/05/04	5210121729	2/04/97	48.080,97	100,00	23.157,84	3,250	MENS	MBIA	1,000	ANUA	FRCV	2/04/09	58	9,250	01234	00414	00173	39879	00003
000000004110121732	17/05/04	5210121732	12/03/98	31.252,63	100,00	21.511,84	4,500	MENS	MBIA	2,000	ANUA	FRCV	12/03/13	108	10,500	02364	00725	00136	9352	00001
000000072110121769	17/05/04	5210121769	21/01/98	30.050,61	100,00	13.217,81	4,000	MENS	MBIA	1,500	ANUA	FRCV	1/02/06	45	10,000	02147	00565	00025	50418	00001
000000040210121813	17/05/04	5210121813	26/04/99	48.080,97	100,00	27.332,47	3,250	MENS	EBIA	1,000	ANUA	FRCV	26/04/14	120	9,250	02783	00985	00176	56800	00000
000000012810121818	17/05/04	5210121818	13/04/99	31.252,63	100,00	22.921,47	4,000	MENS	EBIA	1,750	ANUA	FRCV	30/07/13	111	10,000	00950	00057	00200	3640	00000
000000066110121816	17/05/04	5210121816	30/03/99	36.060,73	100,00	24.715,34	3,500	MENS	MHCA	0,000	ANUA	FRCV	6/04/14	119	9,500	02218	00583	00054	20135	00003
000000052510121876	17/05/04	5210121876	31/05/99	30.050,61	100,00	7.850,89	3,500	FMES	EBIA	1,000	ANUA	FRCV	31/01/08	45	9,500	01719	00547	00091	20514	00000
000000047410121880	17/05/04	5210121880	25/09/94	120.202,42	100,00	71.763,18	3,250	MENS	MBIA	1,000	ANUA	FRCV	25/02/10	78	9,250	01839	00330	00134	24292	00002
000000082310121884	17/05/04	5210121884	19/07/97	30.050,61	100,00	19.184,46	3,500	MENS	MBIA	1,000	ANUA	FRCV	19/07/12	98	9,500	00978	00029	00048	2793	00002
000000033010121889	17/05/04	5210121889	13/11/98	36.065,79	100,00	27.839,83	3,250	MENS	MBIA	1,000	ANUA	FRCV	13/11/13	114	9,250	01924	00543	00127	37097	00004
000000006710121905	17/05/04	5210121905	1/07/99	480.809,68	100,00	362.146,76	3,500	MENS	EBIA	1,000	ANUA	FRCV	5/07/14	122	9,500	01237	00147	00077	15805	00004
000000031510121924	17/05/04	5210121924	1/04/98	132.222,66	100,00	104.065,15	3,250	MENS	MBIA	1,000	ANUA	FRCV	1/04/18	167	9,250	00631	00358	00040	26559	00000
000000040510121941	17/05/04	5210121941	26/06/98	60.101,21	100,00	29.640,53	3,500	MENS	MBIA	1,000	ANUA	FRCV	26/06/08	52	9,500	02446	00513	00018	37118	00002
000000072810121958	17/05/04	5210121958	29/01/98	36.065,79	100,00	26.409,31	4,000	FMES	MBIA	1,500	ANUA	FRCV	31/01/13	105	10,000	01236	00430	00151	61568	00004
000000034810121979	17/05/04	5210121979	9/02/98	29.448,50	100,00	19.805,73	3,500	MENS	MBIA	1,000	ANUA	FRCV	9/02/13	105	9,500	00431	00061	00244	4998	00005
000000007810122004	17/05/04	5210122004	20/05/98	48.080,97	100,00	33.302,22	3,500	MENS	MHCA	0,000	ANUA	FRCV	20/05/13	109	9,500	00578	00344	00212	26578	00005
000000024510122050	17/05/04	5210122050	23/11/88	25.242,51	100,00	7.399,97	3,750	MENS	EUIA	1,250	ANUA	FRCV	3/12/05	19	9,750	01417	00030	00043	2648	00005
000000018410122104	17/05/04	5210122104	14/11/97	31.252,63	100,00	20.828,92	4,000	MENS	MBIA	1,500	ANUA	FRCV	14/11/12	102	10,000	01148	00296	00180	23377	00000
000000041110122114	17/05/04	5210122114	8/05/99	66.111,33	100,00	54.844,93	3,250	MENS	EBIA	1,000	ANUA	FRCV	6/05/19	180	9,250	01191	00429	00170	35838	00000
000000030010122171	17/05/04	5210122171	18/10/99	84.141,69	100,00	67.340,06	3,250	FMES	EBIA	0,750	ANUA	FRCV	31/07/18	167	9,250	01843	00299	00126	16538	00005
000000031210122196	17/05/04	5210122196	5/08/97	23.438,47	100,00	15.308,24	3,500	MENS	MBIA	1,250	ANUA	FRCV	5/08/12	100	9,500	01826	00264	00221	8052	00005
000000027510122245	17/05/04	5210122245	14/04/99	21.835,42	100,00	11.807,57	3,500	MENS	MHCA	0,000	ANUA	FRCV	25/04/09	60	9,500	00644	00360	00234	18474	00000
000000044210122245	17/05/04	5210122245	1/10/97	24.040,48	100,00	15.971,84	3,500	MENS	MBIA	1,250	ANUA	FRCV	1/10/12	101	9,500	00906	00152	00178	4857	00007
000000071410122418	17/05/04	5210122418	2/12/96	21.844,58	100,00	17.447,29	3,625	MENS	MBIA	1,250	ANUA	FRCV	2/12/11	91	9,625	01955	00451	00028	41618	00000
000000025810122469	17/05/04	5210122469	2/03/96	31.853,64	100,00	14.810,36	3,500	MENS	MBIA	1,000	ANUA	FRCV	2/03/06	46	9,500	01489	00177	00112	18486	00003
000000040410122538	17/05/04	5210122538	24/11/96	24.040,48	100,00	16.835,47	4,375	MENS	MBIA	2,000	ANUA	FRCV	24/11/11	91	10,375	01441	00048	00001	2592	00004
000000023110122581	17/05/04	5210122581	17/12/96	15.825,30	100,00	6.857,77	3,375	MENS	MBIA	1,000	ANUA	FRCV	17/12/06	55	9,375	01175	00334	00212	29780	00008
000000008810122651	17/05/04	5210122651	15/06/95	48.080,97	100,00	26.511,35	5,500	FMES	CECA	0,825	ANUA	FRCV	30/06/10	74	11,500	01582	00149	00070	9382	00001
000000008110122655	17/05/04	5210122655	12/06/97	24.040,48	100,00	9.547,09	3,250	MENS	MBIA	1,000	ANUA	FRCV	1/10/07	41	9,250	02611	00536	00035	568	00003
000000005210122657	17/05/04	5210122657	25/01/97	24.040,48	100,00	14.756,74	3,750	MENS	MBIA	1,250	ANUA	FRCV	1/02/12	93	9,750	02344	00426	00091	44152	00004
000000042810122680	17/05/04	5210122680	27/10/94	153.258,08	100,00	43.795,07	3,750	MENS	MBIA	1,500	ANUA	FRCV	27/10/18	174	9,750	00437	00056	00017	8879	00001
000000044710122684	17/05/04	5210122684	10/06/98	61.084,83	100,00	35.227,02	3,500	MENS	MBIA	1,000	ANUA	FRCV	10/06/13	108	9,500	02382	01243	00184	88441	00003
000000008710122713	17/05/04	5210122713	19/07/99	58.294,17	100,00	44.130,96	3,250	MENS	EBIA	1,000	ANUA	FRCV	5/08/14	123	9,250	00400	00150	00038	13301	00003
000000065110122800	17/05/04	5210122800	20/02/97	48.080,97	100,00	30.156,00	4,000	MENS	MBIA	1,500	ANUA	FRCV	20/02/12	93	10,000	00964	00199	00068	21187	00004
000000028010122813	17/05/04	5210122813	5/12/96	36.060,73	100,00	22.175,95	3,875	MENS	MBIA	1,500	ANUA	FRCV	5/12/11	91	9,875	01634	00600	00042	13488	00011
000000013110122840	17/05/04	5210122840	18/01/99	15.825,30	100,00	6.129,82	3,750	MENS	MHCA	0,250	ANUA	FRCV	18/01/09	57	9,750	02505	01033	00203	23082	00003
000000008010122862	17/05/04	5210122862	13/05/97	48.080,97	100,00	17.319,41	3,750	MENS	MBIA	1,500	ANUA	FRCV	13/05/07	36	9,750	02257	00207	00039	22650	00005
000000023410122915	17/05/04	5210122915	3/07/97	30.050,61	100,00	19.278,56	4,000	MENS	MBIA	1,500	ANUA	FRCV	6/07/12	96	10,000	01450	00205	00172	22598	00007
000000000410122943	17/05/04	5210122943	20/06/98	48.080,97	100,00	38.906,87	4,000	MENS	MHCA	0,000	ANUA	FRCV	25/04/18	172	10,000	01566	00607	00040	22543	00005
000000044210122952	17/05/04	5210122952	13/05/97	24.247,57	100,00	17.774,09	3,500	TRIM	MBIA	1,250	ANUA	FRCV	13/05/12	96	9,500	01219	00045	00017	4700	00005
000000062110122977	17/05/04	5210122977	20/02/97	120.202,42	100,00	57.506,41	3,500	MENS	MBIA	1,000	ANUA	FRCV	20/02/09	58	9,500	00283	00263	00078	23664	00003
000000018210122991	17/05/04	5210122991	2/03/99	33.856,86	100,00	18.294,36	3,500	MENS	MHCA	0,000	ANUA	FRCV	2/03/09	58	9,500	00632	00072	00065	8379	00005
000000011810122992	17/05/04	5210122992	29/07/97	51.086,03	100,00	32.254,65	3,000	MENS	MBIA	0,500	ANUA	FRCV	29/07/12	99	9,000	00769	00044	00015	9319	00004
000000008910123034	17/05/04	5210123034	12/06/98	24.040,48	100,00	8.204,80	3,500	MENS	MBIA	1,000	ANUA	FRCV	15/06/08	48	9,500	01706	00052	00182	7145	00000
000000070610123036	17/05/04	5210123036	24/02/99	70.418,82	100,00	43.964,08	4,000	MENS	EBIA	1,500	ANUA	FRCV	24/04/10	78	10,000	01403	00266	00018	18294	00018
000000003410123065	17/05/04	5210123065	19/12/97	22.237,45	100,00	14.750,05	3,500	MENS	MBIA	1,000	ANUA	FRCV	10/01/13	104	9,500	01771	00106	00024	934	00008
000000018110123101	17/05/04	5210123101	12/05/96	69.116,39	100,00	55.772,97	3,750	MENS	MHCA	0,250	ANUA	FRCV	12/05/18	168	9,750	01525	00118	00115	1480	00008
000000044210123154	17/05/04	5210123154	21/05/97	222.374,48	100,00	143.618,85	4,000	TRIM	MBIA	1,250	ANUA	FRCV	21/05/12	97	10,000	00874	00175	00068	9603	00009
000000024110123150	17/05/04	5210123150	15/03/96	33.835,85	100,00	11.273,30	5,000	TRIM	CECA	0,000	ANUA	FRCV	31/12/10	80	11,000	01530	00187	00137	20877	00004
000000004710123218	17/05/04	5210123218	8/07/99	24.040,48	100,00	13.883,64	4,000	MENS	MHCA	0,000	ANUA	FRCV	8/07/09	62	10,000	02137	00499	00044	53031	00003
000000028410123271	17/05/04	5210123271	7/04/98	66.111,33	100,00	45.744,19	4,250	MENS	MBIA	2,000	ANUA	FRCV	7/04/13	107	10,250	01846	00338	00185	27156	00002
000000030110123291	17/05/04	5210123291	16/12/98	33.055,67	100,00	20.487,32	3,500	MENS	MHCA	0,000	ANUA	FRCV	16/12/08	67	9,500	01896	00026	00156	2457	00002
000000004710123305	17/05/04	5210123305	25/06/95	36.060,73	100,00	6.021,61	5,825	FMES	CECA	0,825	ANUA	FRCV	30/06/05	17	11,825	01918	00055	00014	6023	00004
000000031210123311	17/05/04	5210123311	8/10/97	50.124,41	100,00	32.721,82	3,250	MENS	MBIA	1,000	ANUA	FRCV	8/10/12	101	9,250	00363	05518	00026	18024	00007
000000040210123328	17/05/04	5210123328	13/05/99	19.232,38	100,00	14.362,23	3,750	MENS	MHCA	0,250	ANUA	FRCV	13/05/14	120	9,750	02177	00680	00219	42798	00000
000000033110123358	17/05/04	5210123358	27/10/97	54.091,09	100,00	42.053,06	3,250	MENS	MBIA	1,000	ANUA	FRCV	27/10/17	162	9,250	02521	00958	00018	32318	00005
000000028510123363	17/05/04	5210123363	26/01/00	27.045,54	100,00	17.202,44	4,000	MENS	EUIA	1,500	ANUA	FRCV	10/02/10	69	10,000	01743	01302	00032	28517	00006
000000041610123371	17/05/04	5210123371	26/05/00	60.101,21	100,00	45.072,36	3,750	MENS	EUIA	1,250	ANUA	FRCV	26/05/11	84	9,750	01502	00958	00011	59838	00004
000000009110123383	17/05/04	5210123383	4/12/98	25.143,52	100,00	13.462,57	3,500	MENS	MHCA	0,000	ANUA	FRCV	4/12/08	55	9,500	02180	00596	00165	48005	00002
000000041110123490	17/05/04	5210123490	22/03/96	27.045,54	100,00	8.610,22	5,000	MENS	CECA	0,825	ANUA	FRCV	29/03/06	23	11,000	02304	01165	00148	86414	00003
000000011810123501	17/05/04	5210123501	4/08/97	66.111,33	100,00	53.764,06	3,250	MENS	MBIA	1,000	ANUA	FRCV	4/08/17	160	9,250	00713	00078	00125	7944	00004
000000042810123501	17/05/04	5210123501	29/10/98	11.030,36	100,00	9.238,80	3,500	MENS	MHCA	0,000	ANUA	FRCV	29/10/08	54	9,500	00927	00217	00040	16377	00002
000000013910123542	17/05/04	5210123542	9/02/99	15.644,19	100,00	8.148,44	3,500	MENS	MHCA	0,000	ANUA	FRCV	9/10/08	53	9,500	00603	00136	00223	3747	00002
000000056410123546	17/05/04	5210123546	29/02/00	90.950,84	100,00	58.117,73	4,000	MENS	MHCA	0,500	ANUA	FRCV	26/02/10	70	10,000	01493	00247	00133	22190	00005
000000011810123602	17/05/04	5210123602	7/06/97	50.485,02	100,00	38.447,38	3,500	MENS	MBIA	1,000	ANUA	FRCV	7/06/16	171	9,500	00494	00053	00054	8350	00012
000000013610123744	17/05/04	5210123744	5/02/99	27.045,54	100,00	19.735,61	3,500	MENS	MHCA	0,000	ANUA	FRCV	5/02/14	117	9,500	00705	00060	00205	5097	00003
000000015310123605	17/05/04	5210123605	27/05/98	36.060,73	100,00	17.834,58	3,500	MENS	MHCA	0,000	ANUA	FRCV	27/05/08	49	9,500	01099	00005	00147	463	00005
000000008210123848	17/05/04	5210123848	24/01/97	18.030,36	100,00	6.619,30	3,875	MENS	MBIA	1,500	ANUA	FRCV	24/01/07	33	9,875	00248	00248	00118	3840	00005
000000012410123890	17/05/04	5210123890	29/09/99	42.070,85	100,00	32.324,55	3,750	MENS	MHCA	0,000	ANUA	FRCV	29/09/14	125	9,750	01850	00122	00175	6577	00002
000000062210123998	17/05/04	5210123998	4/06/98	90.151,82	100,00	62.103,19	3,500	MENS	MBIA	1,000	ANUA	FRCV	4/06/13	109	9,500	00452	00392	00201	17529	00006
000000003710124005	17/05/04	5210124005	27/07/98	31.252,63	100,00	21.924,44	3,750	MENS	MBIA	1,250	ANUA	FRCV	25/07/13	111	9,750	02107	00077	00001	7374	00004
000000031210124018	17/05/04	5210124018	29/10/97	90.151,82	100,00	71.292,87	3,000	MENS	MBIA	0,500	ANUA	FRCV	1/11/17	162	9,000	01844	00274	00083	18854	00002
000000044710124030	17/05/04	5210124030	15/09/99	24.040,48	100,00	18.555,76	4,000	MENS	MHCA	0,250	ANUA	FRCV	15/09/14	124	10,000	02048	00183	00046	2647	00004
000000026410124047	17/05/04	5210124047	8/07/99	100.369,02	100,00	75.740,82	4,000	MENS	MHCA	0,000	ANUA	FRCV	8/07/14	122	10,000	01866	00094	00011	8337	00002
000000061810124056	17/05/04	5210124056	12/06/97	43.873,88	100,00	18.913,89	3,500	MENS	MBIA	1,250	ANUA	FRCV	12/06/07	40	9,500	01430	00582	00054	29478	00004
000000013610124121	17/05/04	5210124121	27/06/95	36.060,73	100,00	11.241,44	3,750	FMES	MBIA	1,250	ANUA	FRCV	30/06/10	77	9,750	01590	00614	00118	1298	00001
000000030410124130	17/05/04	5210124130	1/12/98	78.131,57	100,00	58.495,21	3,750	MENS	MBIA	1,250	ANUA	FRCV	1/12/13	115	9,750	00704	00181	00050	22227	00008
000000026510124150	17/05/04	5210124150	24/11/97	109.844,71	100,00	85.481,84	3,500	MENS	MBIA	1,000	ANUA	FRCV	2/12/17	163	9,500	00606	00330	00061	15868	00008
000000044210124265	17/05/04	5210124265	27/06/97	48.080,97	100,00	30.611,50	3,750	TRIM	MBIA	1,250	ANUA	FRCV	27/06/12	96	9,750	00644	00083	00004	5301	00006
000000056610124281	17/05/04	5210124281	15/04/00	15.025,30	100,00	11.846,72	3,500	TRIM	MBIA	1,000	ANUA	FRCV	31/03/15	131	9,500	00700	00700	00197	50111	00003
000000022110124392	17/05/04	5210124392	29/05/98	27.045,54	100,00	14.772,37	4,250	MENS	MHCA	0,000	ANUA	FRCV	29/05/13	109	10,250	02635	00900	00053	44540	00004
000000068810124412	17/05/04	5210124412	4/05/99	30.050,61	100,00	16.866,48	3,500	MENS	MHCA	0,000	ANUA	FRCV	4/05/09	60	9,500	01199	00195	00236	21058	00002
000000013610124424	17/05/04	5210124424	5/10/95	36.060,73	100,00	19.876,89	4,250	FMES	MBIA	1,750	ANUA	FRCV	31/10/10	78	10,250	01521	00144	00179	5560-N	00007
000000055410124455	17/05/04	5210124455	4/04/00	42.070,85	100,00	4.765,18	3,500	MENS	EUIA	1,250	ANUA	FRCV	4/02/12	93	9,500	01795	00302	00041	14100	00008
000000071710124466	17/05/04	5210124466	19/05/98	31.445,27	100,00	22.849,37	3,750	MENS	MBIA	1,000	ANUA	FRCV	19/07/14	123	9,750	02378	00128	00174	13628	00003
000000082210124505	17/05/04	5210124505	24/05/98	24.040,48	100,00	18.560,82	3,750	MENS	MBIA	1,000	ANUA	FRCV	24/05/13	108	9,750	00774	00353	00228	24245	00005
000000008110124574	17/05/04	5210124574	29/06/97	25.143,52	100,00	17.822,74	3,250	MENS	MBIA	1,000	ANUA	FRCV	1/10/13	113	9,250	02278	00223	00054	12581	00000
000000032010124613	17/05/04	5210124613	13/06/98	54.091,09	100,00	8.240,47	3,250	MENS	MBIA	0,750	ANUA	FRCV	13/12/06	31	9,250	02435	00444	00207	19933	00002
000000028010124631	17/05/04	5210124631	23/01/97	33.055,67	100,00	19.418,23	3,875	MENS	MBIA	1,500	ANUA	FRCV	23/01/12	93	9,875	01342	00220	00122	19161	00004
000000070610124652	17/05/04	5210124652	1/06/99	18.030,36	100,00	13.618,99	4,000	MENS	MHCA	0,000	ANUA	FRCV	1/06/14	121	10,000	02207	00549	00124	80099	00003
000000023010124693	17/05/04	5210124693	26/03/99	51.086,03	100,00	28.848,51	3,250	MENS	EBIA	1,000	ANUA	FRCV	25/03/09	58	9,250	01564	00796	00026	26608	00011
000000047410124712	17/05/04	5210124712	6/11/98	41.469,84	100,00	21.354,54	3,750	MENS	MHCA	0,250	ANUA	FRCV	6/11/08	54	9,750	01558	00298	00011	9438	00006
000000032010124714	17/05/04	5210124714	13/08/98	93.156,88	100,00	45.217,14	3,500	MENS	MBIA	1,000	ANUA	FRCV	13/08/08	51	9,500	01658	00064	00140	4242	00003
000000048110124737	17/05/04	5210124737	23/03/00	12.621,25	100,00	10.121,59	4,000	MENS	MHCA	0,500	ANUA	FRCV	1/04/15	131	10,000	01541	00035	00225	0000037L/I00000	
000000084510124748	17/05/04	5210124748	22/05/97	25.242,51	100,00	16.033,66	4,000	MENS	MBIA	1,250	ANUA	FRCV	22/05/12	97	10,000	01407	00087	00122	33472	00004
000000030610124754	17/05/04	5210124754	25/03/90	76.274,08	100,00	33.744,25	3,250	MENS	EBIA	0,900	ANUA	FRCV	25/03/07	40	9,250	01319	00401	00150	25835	00004
000000075110124774	17/05/04	5210124774	16/04/97	45.676,92	100,00	19.294,84	3,250	FMES	MBIA	1,000	ANUA	FRCV	30/04/07	36	9,250	02233	00201	00119	15400	00005
000000028310124880	17/05/04	5210124880	24/02/97	36.060,73	100,00	17.524,21	3,750	MENS	MBIA	1,250	ANUA	FRCV	24/02/12	94	9,750	01444	07120	00203	41928	00009
000000025610124873	17/05/04	5210124873	5/06/97	120.202,42	100,00	26.589,78	3,500	TRIM	MBIA	1,000	ANUA	FRCV	5/03/08	48	9,500	01471	00927	00080	58410	00001
000000063110124813	17/05/04	5210124813	24/12/97	36.060,73	100,00	15.344,74	3,500	MENS	MBIA	1,000	ANUA	FRCV	1/01/08	44	9,500	02043	00492	00065	47368	00004
000000015610124834	17/05/04	5210124834	29/10/97	90.151,82	100,00	58.872,47	3,750	MENS	MHCA	0,000	ANUA	FRCV	29/10/12	102	9,750	01092	00101	00126	11956	00001
000000006110124849	17/05/04	5210124849	12/05/99	21.835,42	100,00	11.263,18	3,500	MENS	MHCA	0,000	ANUA	FRCV	12/11/08	54	9,500	00687	00205	00121	24319	00003
000000040210125045	17/05/04	5210125045	2/06/99	24.040,48	100,00	18.049,74	4,250	MENS	MHCA	0,250	ANUA	FRCV	2/06/14	121	10,250	02484	00773	00157	41756	00006
000000009710125057	17/05/04	5210125057	15/06/95	38.464,77	100,00	21.312,69	5,500	FMES	CECA	0,825	ANUA	FRCV	30/06/10	74	11,500	02184	00204	00137	5963	00003
000000030110125113	17/05/04	5210125113	7/03/00	60.101,21	100,00	14.850,25	3,500	SEME	MHCA	0,000	ANUA	FRCV	7/03/10	70	9,500	01519	00243	00143	24845	00006
000000030410125241	17/05/04	5210125241	11/12/98	30.050,61	100,00	21.946,18	3,500	TRIM	MHCA	0,000	ANUA	FRCV	11/12/13	115	9,500	00739	00208	00174	28494	00003
000000038110125336	17/05/04	5210125336	24/04/99	36.060,73	100,00	20.244,56	3,500	MENS	MHCA	0,000	ANUA	FRCV	24/04/09	60	9,500	01514	00555	00181	27542	00005
000000013610125360	17/05/04	5210125360	23/02/99	27.045,54	100,00	14.741,79	3,500	MENS	MHCA	0,000	ANUA	FRCV	23/02/09	58	9,500	00647	06159	00174	18728	00001
000000016510125415	17/05/04	5210125415	15/01/96	33.456,68	100,00	19.765,76	5,375	TRIM	CECA	0,825	ANUA	FRCV	15/01/11	80	11,375	01648	00097	00209	4774	00004
000000031210125432	17/05/04	5210125432	19/11/97	45.675,81	100,00	29.712,77	3,500	MENS	MBIA	1,000	ANUA	FRCV	19/12/12	103	9,500	01878	00232	00207	15692	00004
000000033110125480	17/05/04	5210125480	12/11/97	56.833,29	100,00	34.469,94	3,500	MENS	MBIA	1,000	ANUA	FRCV	30/08/10	78	9,500	02321	00759	00078	56613	00002
000000048110125545	17/05/04	5210125545	17/04/00	10.818,22	100,00	7.094,34	3,750	MENS	MHCA	0,500	ANUA	FRCV	17/04/10	71	9,750	01841	00035	00227	0000037L/I00000	
000000071110125624	17/05/04	5210125624	10/06/98	20.434,41	100,00	14.350,35	3,750	MENS	MHCA	0,000	ANUA	FRCV	10/06/13	111	9,750	02358	00258	00187	12753	00006
000000030410125645	17/05/04	5210125645	17/12/98	30.050,61	100,00	21.704,31	3,500	MENS	MHCA	0,000	ANUA	FRCV	17/12/13	115	9,500	00782	00223	00016	6171	00010
000000011110125650	17/05/04	5210125650	29/05/97	58.294,17	100,00	44.173,46	3,500	MENS	MBIA	1,000	ANUA	FRCV	5/06/17	157	9,500	00678	00042	00141	2964	00000
000000063610125659	17/05/04	5210125659	5/06/97	43.565,15	100,00	27.898,93	3,500	TRIM	MBIA	1,000	ANUA	FRCV	6/06/12	97	9,500	01227	00230	00078	23483	00004
000000026410125663	17/05/04	5210125663	25/10/99	48.080,97	100,00	29.518,45	3,500	MENS	MHCA	0,000	ANUA	FRCV	25/06/11	86	9,500	00137	00127	00136	10454	00000
000000040710125696	17/05/04	5210125696	31/12/97	53.490,08	100,00	35.546,92	3,500	FMES	MBIA	1,000	ANUA	FRCV	31/12/12	104	9,500	00788	00078	00061	6039	00001
000000005410125700	17/05/04	5210125700	25/02/00	21.835,42	100,00	13.822,71	3,750	MENS	MHCA	0,250	ANUA	FRCV	25/02/10	70	9,750	02745	00654	00185	8236	00002
000000041110125750	17/05/04	5210125750	27/05/99	41.740,29	100,00	30.177,41	4,000	MENS	EBIA	1,500	ANUA	FRCV	27/02/13	106	10,000	00781	00430	00034	22410	00000
000000000110125845	17/05/04	5210125845	10/07/98	150.253,03	100,00	79.816,36	3,250	MENS	MBIA	0,750	ANUA	FRCV	10/07/08	50	9,250	01402	00221	00200	13050	00000
000000032510125870	17/05/04	5210125870	12/06/97	54.687,87	100,00	28.456,52	3,250	MENS	MBIA	0,750	ANUA	FRCV	10/12/09	67	9,250	01183	00383	00264	37838	00006
000000004110125873	17/05/04	5210125873	7/05/98	21.636,44	100,00	10.616,24	3,500	MENS	MHCA	0,000	ANUA	FRCV	7/05/08	48	9,500	01732	00375	00227	39777	00002
000000023110125877	17/05/04	5210125877	8/05/97	30.050,61	100,00	10.927,99	3,500	FMES	MBIA	1,000	ANUA	FRCV	31/05/07	37	9,500	01711	00752	00218	31920	00003
000000015110125844	17/05/04	5210125844	25/03/98	21.636,44	100,00	14.058,55	3,500	MENS	MBIA	1,000	ANUA	FRCV	25/03/13	107	9,500	02250	00226	00188	24825	00004
000000000410125890	17/05/04	5210125890	26/06/95	18.631,38	100,00	10.311,05	5,375	FMES	CECA	0,825	ANUA	FRCV	30/06/10	74	11,375	02379	00202	00188	14842	00001
000000028710125910	17/05/04	5210125910	13/01/98	84.111,69	100,00	59.609,29	3,250	MENS	MBIA	0,750	ANUA	FRCV	13/01/28	284	9,250	02234	00167	00137	12588	00008
000000030310126040	17/05/04	5210126040	1/03/99	36.065,79	100,00	32.061,68	3,250	MENS	EBIA	1,000	ANUA	FRCV	1/03/19	178	9,250	00837	00224	00177	28380	00003
000000071710126062	17/05/04	5210126062	11/06/98	24.040,48	100,00	18.642,97	4,000	MENS	MHCA	0,000	ANUA	FRCV	11/06/13	109	10,000	02288	00019	00175	2923	00004
000000010810126120	17/05/04	5210126120	14/03/94	29.448,59	100,00	17.580,17	5,250	FMES	CECA	0,000	ANUA	VCCO	31/03/09	58	11,250	00837	00308	00187	14356	00004
000000028610126130	17/05/04	5210126130	11/12/97	40.267,81	100,00	26.812,60	3,500	MENS	MHCA	0,000	ANUA	FRCV	11/12/12	103	9,500	01932	00212	00079	17267	00005
000000033110126144	17/05/04	5210126144	31/07/00	33.055,67	100,00	26.954,34	3,750	FMES	EUIA	1,250	ANUA	FRCV	31/07/15	135	9,750	00948	00236	00082	20606	00003
000000040210126156	17/05/04	5210126156	1/07/99	204.344,12	100,00	105.427,61	3,500	MENS	EBIA	1,000	ANUA	FRCV	1/07/19	182	9,500	02578	00443	00074	26899	00000
000000055410126172	17/05/04	5210126172	27/03/00	54.091,08	100,00	43.484,66	4,000	MENS	MHCA	0,500	ANUA	FRCV	27/03/15	131	10,000	01726	00305	00033	9548	00006
000000065110126234	17/05/04	5210126234	23/02/97	24.040,48	100,00	17.173,13	4,000	MENS	MBIA	1,500	ANUA	FRCV	23/02/15	136	10,000	00000	00115	00130	23565	00003

155

RELACION DE PRESTAMOS HIPOTECARIOS Y CERTIFICADOS DE TRANSMISIÓN DE HIPOTECA [illegible] PARA
LA CONSTITUCION DEL FONDO DE TITULIZACION DE ACTIVOS: MBS BANCAJA 1 FONDO DE TITULIZACION DE ACTIVOS
POR CAJA DE AHORROS DE VALENCIA, CASTELLON Y ALICANTE, BANCAJA

ROBERTO PAREJO GAMIR · NOTARIA DE D. · MADRID

FECHA DE EMISIÓN : 17/05/2004

NUMERO CERTIFICADO (1)	FECHA EMISION (2)	PRESTAMO HIPOTECARIO (3)	FECHA ESCRITURA (4)	CAPITAL INICIAL (5)	% PARTI. (6)	CAPITAL VIVO (7)	TIPO DE INTERES (8)	PER. LIQ. (9)	INDICE (10)	MARGEN S/INDI. (11)	PER. REVI. (12)	(13)	FECHA VTO. (14)	(15)	(16)	(17)	LIBRO (18)	FOLIO (19)	NUMER FINCA (20)	NUMER INSC. (21)
000000020710126254	17/05/04	5210126254	5/05/97	64.101,21	100,00	37.834,82	3,750	MENS	MB1A	1,250	ANUA	FRCV	[illegible]	[illegible]	[illegible]	01368	[illegible]	00029	52634	00004
000000001410126283	17/05/04	5210126283	25/03/95	9.144,35	100,00	6.113,98	3,250	MENS	MB1A	0,750	ANUA	FRCV	[illegible]	[illegible]	[illegible]	02325	[illegible]	00082	5727810	00004
000000012410126304	17/05/04	5210126304	10/04/95	66.111,33	100,00	21.128,94	5,500	FMES	CECA	0,625	ANUA	FRCV	31/07/[illegible]	[illegible]	[illegible]	[illegible]	[illegible]	00155	26175	00006
000000071710126365	17/05/04	5210126365	4/06/98	54.091,09	100,00	48.491,41	3,250	MENS	MB1A	0,750	ANUA	FRCV	5/06/23	[illegible]	[illegible]	[illegible]	[illegible]	00066	13773	00001
000000002410126361	17/05/04	5210126361	10/05/98	36.060,73	100,00	8.097,80	4,250	MENS	MB1A	2,000	ANUA	FRCV	[illegible]/05/08	24	10,250	[illegible]	[illegible]	00127	34929	00004
000000031210126442	17/05/04	5210126442	26/10/97	25.783,86	100,00	12.304,51	3,250	SEME	MB1A	1,000	ANUA	FRCV	[illegible]	54	[illegible]	[illegible]	00222	00184	19292	00004
000000017310126445	17/05/04	5210126445	15/05/97	48.858,97	100,00	10.228,83	3,750	MENS	MB1A	1,000	ANUA	FRCV	[illegible]	[illegible]	[illegible]	[illegible]	00683	00149	64417	00006
000000026910126520	17/05/04	5210126520	25/01/99	36.060,73	100,00	28.447,78	3,500	MENS	MHCA	0,000	ANUA	FRCV	[illegible]	[illegible]	9,500	00536	00075	00115	14442	00007
000000004810126528	17/05/04	5210126528	15/04/96	48.080,97	100,00	34.263,12	3,500	MENS	MHCA	0,000	ANUA	FRCV	15/04/16	[illegible]	[illegible]	02493	00831	00182	35032	00004
000000032010126532	17/05/04	5210126532	23/10/98	144.242,91	100,00	118.205,56	3,000	MENS	MB1A	0,750	ANUA	FRCV	23/10/18	174	9,000	00001	02718	00057	13656	00004
000000054610126551	17/05/04	5210126551	27/06/98	39.065,79	100,00	31.377,94	4,000	FMES	MHCA	0,000	ANUA	FRCV	30/06/18	170	10,000	01430	00018	00047	1613	00000
000000053710126553	17/05/04	5210126553	24/05/00	72.121,45	100,00	58.082,77	4,250	MENS	MHCA	0,000	ANUA	FRCV	24/05/15	133	10,250	00959	00367	00165	19154	00006
000000056810126608	17/05/04	5210126608	22/05/00	90.151,82	100,00	42.561,45	3,500	MENS	EU1A	1,000	ANUA	FRCV	10/06/15	133	9,500	00750	00750	00214	51871	00003
000000003310126692	17/05/04	5210126692	18/12/97	24.641,50	100,00	12.389,61	3,500	MENS	MB1A	1,000	ANUA	FRCV	19/06/09	62	9,500	02049	00011	00051	1058	00000
000000011110126761	17/05/04	5210126761	26/06/97	40.568,32	100,00	31.215,31	4,000	MENS	MB1A	1,500	ANUA	FRCV	1/07/17	158	10,000	02054	00041	00120	4635	00000
000000006710126854	17/05/04	5210126854	14/10/99	37.262,75	100,00	25.842,23	3,750	MENS	MHCA	0,000	ANUA	FRCV	24/10/11	90	9,750	01666	00351	00040	37032	00001
000000030410126857	17/05/04	5210126857	25/02/99	36.060,73	100,00	29.745,04	3,750	MENS	MHCA	0,250	ANUA	FRCV	10/03/14	118	9,750	00649	00265	00049	31369	00003
000000040210126964	17/05/04	5210126964	6/07/99	36.060,73	100,00	11.726,12	4,250	MENS	MHCA	0,250	ANUA	FRCV	6/07/14	122	10,250	02670	00905	00007	36347	00006
000000006110127002	17/05/04	5210127002	17/12/97	48.080,97	100,00	26.192,44	3,500	MENS	MB1A	1,000	ANUA	FRCV	1/11/10	68	9,500	01047	00261	00071	15644	00002
000000042510127119	17/05/04	5210127119	5/12/97	72.121,45	100,00	30.238,11	3,750	MENS	MB1A	1,250	ANUA	FRCV	5/12/07	43	9,750	00361	00043	00076	4792	00000
000000068710127128	17/05/04	5210127128	14/09/98	54.091,09	100,00	41.287,89	3,750	MENS	MHCA	0,000	ANUA	FRCV	14/09/14	124	9,750	02168	00565	00034	44006	00002
000000084510127172	17/05/04	5210127172	18/06/97	54.091,09	100,00	11.646,29	3,750	MENS	MB1A	1,250	ANUA	FRCV	18/06/07	36	9,750	01314	00001	00095	63210	00004
000000071710127193	17/05/04	5210127193	30/06/98	57.096,15	100,00	45.671,44	3,500	MENS	MB1A	1,000	ANUA	FRCV	30/06/18	170	9,500	02278	00020	00171	2768	00001
000000015310127329	17/05/04	5210127329	15/09/99	33.055,67	100,00	11.794,22	3,250	MENS	EB1A	1,000	ANUA	FRCV	15/11/09	66	9,250	01839	00079	00056	4725	00005
000000012510127438	17/05/04	5210127438	14/07/97	63.106,27	100,00	26.139,17	4,000	MENS	MB1A	1,500	ANUA	FRCV	2/06/12	99	10,000	01601	00187	00100	16817	00004
000000031210127452	17/05/04	5210127452	10/11/97	23.837,80	100,00	6.609,42	3,750	MENS	MB1A	1,250	ANUA	FRCV	10/05/06	24	9,750	01668	00204	00204	14943	00006
000000026710127512	17/05/04	5210127512	2/04/96	36.060,73	100,00	18.955,64	4,000	MENS	MHCA	0,000	ANUA	FRCV	2/08/08	48	10,000	01912	00154	00205	14095	00001
000000056510127568	17/05/04	5210127568	10/12/95	13.522,77	100,00	7.190,37	4,375	MENS	MB1A	2,000	ANUA	FRCV	10/12/09	67	10,375	00715	00268	00090	15684	00004
000000040710127619	17/05/04	5210127619	6/02/98	18.030,36	100,00	7.880,42	3,750	MENS	MB1A	1,250	ANUA	FRCV	6/02/08	45	9,750	00918	00208	00200	15879	00002
000000011810127642	17/05/04	5210127642	19/11/97	66.111,33	100,00	43.306,04	3,000	MENS	MB1A	0,500	ANUA	FRCV	19/11/12	103	9,000	00769	00064	00018	9321	00004
000000006510127644	17/05/04	5210127644	6/03/97	35.541,88	100,00	17.771,43	3,500	MENS	MB1A	1,000	ANUA	FRCV	6/08/09	63	9,500	01522	00098	00161	5770	00004
000000035010127664	17/05/04	5210127664	7/09/99	24.040,48	100,00	19.450,53	3,500	FMES	MHCA	0,000	ANUA	FRCV	30/09/14	125	9,500	00916	00213	00048	18401	00006
000000047210127772	17/05/04	5210127772	6/04/99	16.527,83	100,00	9.645,19	3,750	MENS	MHCA	0,000	ANUA	FRCV	6/06/08	63	9,750	01720	00518	00035	31955	00000
000000043310127808	17/05/04	5210127808	22/01/98	72.121,45	100,00	30.743,33	3,500	MENS	MB1A	1,000	ANUA	FRCV	22/01/13	105	9,500	01221	00444	00143	41894	00004
000000026910127833	17/05/04	5210127833	18/02/99	66.111,33	100,00	42.432,35	3,500	MENS	MHCA	0,000	ANUA	FRCV	14/02/11	82	9,500	01345	00395	00008	22216	00006
000000029110127879	17/05/04	5210127879	20/12/96	150.253,03	100,00	91.842,00	3,825	MENS	MB1A	1,250	ANUA	FRCV	5/01/12	92	9,825	00681	00288	00134	1774	00005
000000015710127881	17/05/04	5210127881	25/07/96	72.121,45	100,00	43.258,56	4,375	MENS	MB1A	2,000	ANUA	FRCV	1/06/11	87	10,375	01782	00253	00069	7725	00006
000000026410127903	17/05/04	5210127903	26/10/94	54.091,09	100,00	27.471,97	3,250	MENS	MB1A	1,000	ANUA	FRCV	26/10/08	54	9,250	01217	00686	00111	39758	00004
000000032810127921	17/05/04	5210127921	4/06/96	108.182,18	100,00	64.734,41	3,750	SEME	MB1A	1,250	ANUA	FRCV	10/06/11	84	9,750	01445	00472	00201	31723	00004
000000044710127950	17/05/04	5210127950	18/06/96	15.025,30	100,00	7.197,28	3,750	MENS	MHCA	0,000	ANUA	FRCV	18/06/06	60	9,750	00358	00358	00144	25158	00001
000000029410128011	17/05/04	5210128011	9/01/97	40.868,30	100,00	22.454,95	3,375	TRIM	MB1A	1,000	ANUA	FRCV	8/07/10	74	9,375	01864	00081	00083	4469	00004
000000042510128019	17/05/04	5210128019	24/11/97	84.141,69	100,00	55.873,14	3,500	MENS	MB1A	0,500	ANUA	FRCV	24/11/12	103	9,500	02049	00640	00037	37764	00003
000000070810128068	17/05/04	5210128068	1/04/99	32.454,65	100,00	19.489,77	4,000	MENS	MHCA	0,000	ANUA	FRCV	1/06/09	61	10,000	02045	00494	00075	47538	00003
000000042810128147	17/05/04	5210128147	19/02/99	56.495,14	100,00	49.854,08	4,000	MENS	MHCA	0,000	ANUA	FRCV	19/02/24	238	10,000	01645	00335	00068	27187	00006
000000028610128224	17/05/04	5210128224	21/05/98	45.075,91	100,00	31.414,56	4,250	MENS	MHCA	0,000	ANUA	FRCV	21/05/13	108	10,250	00931	00221	00144	19503	00002
000000082110128233	17/05/04	5210128233	6/03/97	60.101,21	100,00	36.800,48	3,500	MENS	MB1A	1,000	ANUA	FRCV	6/03/12	94	9,500	00784	00362	00035	29134	00006
000000001110128276	17/05/04	5210128276	23/07/97	21.035,42	100,00	13.637,15	4,000	MENS	MB1A	1,500	ANUA	FRCV	1/06/12	99	10,000	01659	00338	00129	34137	00006
000000031210128361	17/05/04	5210128361	18/11/97	105.778,13	100,00	52.064,29	3,500	MENS	MB1A	1,000	ANUA	FRCV	19/11/12	103	9,500	01687	00451	00210	40064	00006
000000020710128375	17/05/04	5210128375	30/07/97	42.070,85	100,00	23.428,31	4,000	MENS	MB1A	1,500	ANUA	FRCV	30/07/12	99	10,000	05414	00026	00058	597	00002
000000003310128413	17/05/04	5210128413	9/01/98	37.262,75	100,00	22.654,06	3,250	MENS	MB1A	0,750	ANUA	FRCV	9/01/13	104	9,250	02471	00404	00119	36474	00005
000000005410128438	17/05/04	5210128438	15/06/00	27.045,54	100,00	16.518,52	4,250	MENS	MHCA	0,250	ANUA	FRCV	15/06/19	73	10,250	00254	00006	00090	1467	00002
000000041810128443	17/05/04	5210128443	12/07/96	27.045,54	100,00	7.345,77	4,500	MENS	MB1A	2,000	ANUA	FRCV	12/07/06	26	10,500	01178	00413	00167	9142	00004
000000062310128453	17/05/04	5210128453	27/11/97	30.050,61	100,00	10.848,95	3,500	MENS	MB1A	1,000	ANUA	FRCV	27/11/12	103	9,500	00000	00049	00038	5857	00000
000000035010128472	17/05/04	5210128472	14/10/99	48.080,97	100,00	37.197,90	3,500	FMES	MHCA	0,000	ANUA	FRCV	31/10/14	120	9,500	00768	00177	00034	21068	00003
000000026410128491	17/05/04	5210128491	30/11/99	45.075,91	100,00	28.024,60	3,500	MENS	MHCA	0,000	ANUA	FRCV	30/11/09	67	9,500	01530	00187	00141	20979	00006
000000068910128553	17/05/04	5210128553	3/06/99	42.070,85	100,00	31.536,02	4,000	MENS	MHCA	0,000	ANUA	FRCV	3/06/14	121	10,000	01877	00441	00143	39717	00003
000000007710128578	17/05/04	5210128578	17/12/99	18.030,36	100,00	11.325,30	3,500	MENS	MHCA	0,000	ANUA	FRCV	1/01/10	68	9,500	00829	00489	00127	18463	00000
000000041810128645	17/05/04	5210128645	3/07/96	30.050,61	100,00	8.568,19	5,625	MENS	CECA	0,625	ANUA	FRCV	3/07/06	26	11,625	02303	01164	00105	66178	00003
000000024410128679	17/05/04	5210128679	25/03/99	27.045,54	100,00	23.818,49	3,500	MENS	EB1A	1,250	ANUA	FRCV	25/03/24	239	9,500	01781	00045	00045	2438	00006
000000004810128777	17/05/04	5210128777	23/01/95	57.096,15	100,00	5.740,83	4,375	FMES	MB1A	2,000	ANUA	FRCV	31/01/05	9	10,375	02247	00212	00047	23214	00000
000000020710128779	17/05/04	5210128779	17/10/97	39.065,79	100,00	25.602,49	3,750	MENS	MB1A	1,500	ANUA	FRCV	17/10/12	101	9,750	00000	00000	00000	3697	00000
000000025110128861	17/05/04	5210128861	5/02/99	17.429,35	100,00	6.814,74	3,500	MENS	MHCA	0,250	ANUA	FRCV	5/02/07	33	9,500	01361	00470	00084	7204	00006
000000006910128910	17/05/04	5210128910	26/02/99	30.050,61	100,00	19.267,20	3,500	MENS	MHCA	0,000	ANUA	FRCV	26/02/11	82	9,500	01817	00171	00104	11126	00000
000000007110128954	17/05/04	5210128954	13/06/97	18.030,36	100,00	6.733,00	3,750	MENS	MB1A	1,250	ANUA	FRCV	5/07/07	38	9,750	02083	00060	00060	6395	00002
000000028910128958	17/05/04	5210128958	14/01/98	30.050,61	100,00	20.432,18	3,750	MENS	MHCA	0,250	ANUA	FRCV	14/01/13	104	9,750	01351	00126	00033	13347	00006
000000022610128966	17/05/04	5210128966	2/09/98	42.070,85	100,00	29.987,85	3,500	FMES	MHCA	0,000	ANUA	FRCV	30/09/13	113	9,500	00547	00043	00085	3602	00003
000000044210129016	17/05/04	5210129016	19/06/97	25.242,51	100,00	16.463,26	3,250	MENS	MB1A	1,000	ANUA	FRCV	19/09/12	101	9,250	01816	00197	00055	5418	00005
000000064610129053	17/05/04	5210129053	25/06/96	58.875,65	100,00	20.113,53	3,750	MENS	MB1A	1,000	ANUA	FRCV	24/06/08	52	9,750	02239	00077	00080	54308	00004
000000005610129060	17/05/04	5210129060	26/01/98	18.030,36	100,00	7.849,44	3,250	MENS	MHCA	0,000	ANUA	FRCV	10/02/08	45	9,250	01149	00351	00128	31871	00006
000000019210129078	17/05/04	5210129078	1/12/98	32.154,15	100,00	18.879,89	3,750	MENS	MHCA	0,250	ANUA	FRCV	1/12/08	55	9,750	00717	00031	00083	2753	00002
000000012910129090	17/05/04	5210129090	23/07/99	12.020,24	100,00	7.837,80	3,500	MENS	MHCA	0,000	ANUA	FRCV	15/08/08	63	9,500	00995	00058	00208	237	00000
000000004810129154	17/05/04	5210129154	8/06/98	27.045,54	100,00	19.522,85	4,000	MENS	MHCA	0,000	ANUA	FRCV	8/06/14	121	10,000	02194	00828	00186	21943	00002
000000071110129159	17/05/04	5210129159	1/02/99	61.729,25	100,00	32.340,90	3,500	MENS	MHCA	0,000	ANUA	FRCV	1/05/09	60	9,500	02407	00738	00087	65498	00000
000000012910129181	17/05/04	5210129181	20/04/99	43.272,87	100,00	30.535,92	3,750	SEME	MHCA	0,000	ANUA	FRCV	15/09/16	148	9,750	01514	00060	00068	3368	00000
000000031510129196	17/05/04	5210129196	29/07/98	30.050,61	100,00	24.312,65	4,000	MENS	MHCA	0,000	ANUA	FRCV	29/07/18	171	10,000	00257	00115	00158	11758	00000
000000006810129213	17/05/04	5210129213	24/02/99	51.687,04	100,00	33.207,64	3,500	MENS	MHCA	0,000	ANUA	FRCV	24/02/11	82	9,500	01640	00101	00190	6898	00000
000000072710129224	17/05/04	5210129224	18/10/98	25.242,51	100,00	18.259,82	3,500	MENS	MHCA	0,000	ANUA	FRCV	5/11/13	114	9,500	02529	00650	00020	1177	00006
000000071110129260	17/05/04	5210129260	1/02/99	23.568,65	100,00	14.121,41	3,500	MENS	MHCA	0,000	ANUA	FRCV	1/04/10	71	9,500	02401	00732	00212	65395	00000
000000028410129353	17/05/04	5210129353	4/11/97	42.070,85	100,00	27.564,92	3,500	MENS	MB1A	1,000	ANUA	FRCV	4/11/12	102	9,500	01532	00478	00171	41392	00002
000000009610129381	17/05/04	5210129381	19/06/98	33.055,67	100,00	19.837,87	3,750	MENS	MHCA	0,250	ANUA	FRCV	19/06/10	74	9,750	01563	00150	00196	4614	00000
000000068110129494	17/05/04	5210129494	21/07/99	27.045,54	100,00	13.657,57	4,000	MENS	MHCA	0,000	ANUA	FRCV	21/05/09	47	10,000	00719	00181	00001	20423	00003
000000040010129572	17/05/04	5210129572	2/06/00	60.101,21	100,00	52.410,87	3,500	MENS	EU1A	1,000	ANUA	FRCV	2/06/20	183	9,500	02399	00780	00073	27110	00006
000000012910129595	17/05/04	5210129595	23/07/99	18.030,36	100,00	13.725,26	3,750	MENS	MHCA	0,000	ANUA	FRCV	10/06/14	123	9,750	00958	00057	00025	848	00000
000000071010129639	17/05/04	5210129639	23/09/99	30.050,61	100,00	18.084,47	3,750	MENS	MHCA	0,000	ANUA	FRCV	23/06/09	65	9,750	00327	00135	00128	13309	00000
000000010010129657	17/05/04	5210129657	15/01/96	18.520,87	100,00	11.851,04	4,375	TRIM	MB1A	2,000	ANUA	VCCO	31/12/09	68	10,375	01575	00064	00075	7539	00002
000000009610129694	17/05/04	5210129694	18/06/98	34.828,65	100,00	28.224,88	3,750	MENS	MHCA	0,250	ANUA	FRCV	1/07/18	170	9,750	01817	00184	00219	11656	00001
000000047110129735	17/05/04	5210129735	29/09/99	36.060,73	100,00	27.572,98	3,250	MENS	EB1A	0,000	ANUA	FRCV	1/10/14	125	9,250	01831	00210	00053	13678	00006
000000032610129764	17/05/04	5210129764	18/02/99	54.848,52	100,00	35.926,76	3,750	MENS	EB1A	1,250	ANUA	FRCV	25/12/13	116	9,750	02684	00581	00082	23738	00004
000000023010129949	17/05/04	5210129949	21/06/99	27.045,54	100,00	17.928,57	4,000	MENS	MHCA	0,000	ANUA	FRCV	21/06/14	122	10,000	01134	00395	00174	41006	00004
000000068910129967	17/05/04	5210129967	15/06/99	30.050,61	100,00	25.187,24	4,000	MENS	MHCA	0,000	ANUA	FRCV	15/06/19	181	10,000	01730	00385	00098	24118	00002
000000065110129971	17/05/04	5210129971	1/04/97	47.188,19	100,00	29.200,34	3,250	MENS	MB1A	1,000	ANUA	FRCV	1/04/12	95	9,250	00000	00246	00158	24329	00005
000000028410130031	17/05/04	5210130031	26/02/97	39.065,79	100,00	13.529,34	4,500	MENS	MB1A	2,000	ANUA	FRCV	26/02/07	34	10,500	01360	00331	00093	35079	00002
000000033010130074	17/05/04	5210130074	12/07/99	36.060,73	100,00	30.296,92	4,000	MENS	MHCA	0,000	ANUA	FRCV	12/07/19	182	10,000	00617	00175	00181	13560	00003
000000032110130076	17/05/04	5210130076	8/02/96	50.364,81	100,00	11.376,30	4,500	MENS	MB1A	2,000	ANUA	FRCV	8/02/06	21	10,500	01700	00121	00044	7852	00001
000000013110130138	17/05/04	5210130138	25/01/96	46.172,18	100,00	14.270,87	3,875	MENS	MB1A	1,500	ANUA	FRCV	1/01/07	32	9,875	02292	00342	00011	20024	00006
000000025810130149	17/05/04	5210130149	11/06/98	20.734,92	100,00	16.843,27	4,000	MENS	MHCA	0,000	ANUA	FRCV	11/06/18	169	10,000	00479	00075	00078	9060	00004
000000019110130171	17/05/04	5210130171	8/09/98	15.025,30	100,00	7.804,50	3,750	MENS	MHCA	0,250	ANUA	FRCV	9/09/08	52	9,750	01686	00136	00118	4682	00004
000000058810130248	17/05/04	5210130248	18/05/98	19.840,58	100,00	10.127,20	3,500	SEME	MB1A	0,500	ANUA	FRCV	18/05/08	49	9,500	00962	00172	00012	11544	00005
000000005610130279	17/05/04	5210130279	17/02/99	30.050,61	100,00	18.347,22	3,500	MENS	MHCA	0,000	ANUA	FRCV	1/03/09	58	9,500	01544	00195	00107	18731	00010
000000003810130285	17/05/04	5210130285	29/11/99	132.222,66	100,00	113.349,55	3,500	MENS	MHCA	0,000	ANUA	FRCV	29/11/19	187	9,500	01835	00421	00138	23723	00003
000000008810130301	17/05/04	5210130301	30/05/96	24.640,48	100,00	10.307,78	4,500	FMES	MB1A	2,000	ANUA	FRCV	31/05/06	48	10,500	01858	00247	00184	23928	00003
000000040210130301	17/05/04	5210130301	30/09/99	39.666,80	100,00	33.899,77	4,000	MENS	MHCA	0,250	ANUA	FRCV	30/09/19	185	10,000	02565	00835	00011	55195	00000
000000026110130352	17/05/04	5210130352	8/04/97	18.018,05	100,00	13.423,22	3,500	FMES	MB1A	1,250	ANUA	FRCV	30/04/22	218	9,500	01507	00280	00106	11833	00007
000000020710130395	17/05/04	5210130395	17/07/97	132.222,66	100,00	85.118,59	4,250	MENS	MB1A	1,750	ANUA	FRCV	17/07/12	98	10,250	00000	00000	00000	345	00000
000000029410130435	17/05/04	5210130435	6/02/97	36.060,73	100,00	11.779,85	3,500	MENS	MB1A	1,000	ANUA	FRCV	6/02/07	33	9,500	01146	00152	00147	11335	00004
000000028710130455	17/05/04	5210130455	9/01/98	15.025,30	100,00	8.292,84	3,500	MENS	MHCA	0,000	ANUA	FRCV	9/01/10	68	9,500	02339	00248	00078	4459	00004
000000028410130464	17/05/04	5210130464	3/12/97	114.192,30	100,00	88.328,97	3,250	MENS	MB1A	0,750	ANUA	FRCV	3/12/17	163	9,250	01532	00478	00213	41407	00001
000000028810130473	17/05/04	5210130473	7/01/98	25.722,92	100,00	17.404,51	3,750	MENS	MHCA	0,250	ANUA	FRCV	7/01/13	104	9,750	01564	00197	00203	18133	00009
000000044210130531	17/05/04	5210130531	4/11/97	74.826,01	100,00	56.114,80	3,500	SEME	MB1A	1,000	ANUA	FRCV	4/11/17	162	9,500	00672	00085	00007	6012	00004
000000018210130579	17/05/04	5210130579	8/07/99	72.121,45	100,00	54.314,28	3,402	MENS	EB1A	1,000	ANUA	FRCV	17/07/16	122	9,402	00828	00094	00088	8479	00002
000000030310130585	17/05/04	5210130585	28/07/98	96.161,94	100,00	25.797,82	3,750	MENS	MB1A	1,250	ANUA	FRCV	28/09/10	77	9,750	00568	00201	00131	28115	00001
000000018310130593	17/05/04	5210130593	25/05/00	27.045,54	100,00	18.247,36	4,000	MENS	MHCA	0,500	ANUA	FRCV	26/05/10	73	10,000	00458	00077	00146	8507	00003
000000001110130603	17/05/04	5210130603	8/05/97	14.724,80	100,00	9.872,64	4,500	MENS	MB1A	2,000	ANUA	FRCV	8/06/12	99	10,500	02988	00063	00136	8692	00004
000000026810130735	17/05/04	5210130735	12/06/97	43.634,92	100,00	6.990,23	3,500	MENS	MB1A	1,000	ANUA	FRCV	12/06/05	13	9,500	01382	00111	00136	7997	00001
000000022110130759	17/05/04	5210130759	24/10/98	33.055,67	100,00	16.972,97	3,500	MENS	MHCA	0,000	ANUA	FRCV	26/10/08	54	9,500	02656	00921	00219	44204	00007
000000022110130860	17/05/04	5210130860	23/10/98	48.080,97	100,00	39.384,22	3,500	MENS	MHCA	0,000	ANUA	FRCV	23/10/18	174	9,500	02522	00647	00026	13368	00011
000000028810130868	17/05/04	5210130868	30/12/97	48.080,97	100,00	20.453,34	3,500	MENS	MB1A	1,000	ANUA	FRCV	30/12/07	44	9,500	00987	00284	00172	31722	00001
000000024410130905	17/05/04	5210130905	15/04/99	36.060,73	100,00	20.208,08	3,500	MENS	MHCA	0,000	ANUA	FRCV	15/04/09	58	9,500	02782	00684	00217	35503	00005
000000009810130910	17/05/04	5210130910	3/06/98	33.856,50	100,00	20.196,81	3,500	MENS	MB1A	1,000	ANUA	FRCV	3/09/10	78	9,500	01584	00161	00109	10095	00003
000000026410130919	17/05/04	5210130919	8/02/00	48.080,97	100,00	41.754,64	3,500	MENS	MHCA	0,000	ANUA	FRCV	8/02/20	183	9,500	01608	00209	00160	20992	00004
000000027510130935	17/05/04	5210130935	26/11/99	24.040,48	100,00	20.832,73	3,500	MENS	MHCA	0,000	ANUA	FRCV	2/12/19	187	9,500	00268	00036	00240	5097	00005
000000025610130957	17/05/04	5210130957	24/07/98	126.212,54	100,00	61.879,23	3,500	MENS	MB1A	1,000	ANUA	FRCV	15/06/08	51	9,500	01318	00265	00137	11404	00003
000000025110130982	17/05/04	5210130982	22/02/99	52.889,07	100,00	28.853,00	3,500	MENS	EB1A	1,000	ANUA	FRCV	22/02/09	56	9,500	01255	00378	00311	39077	00004
000000013810131020	17/05/04	5210131020	27/04/99	27.646,56	100,00	20.645,17	3,500	MENS	MHCA	0,000	ANUA	FRCV	27/04/14	120	9,500	02070	00475	00090	38130	00006
000000018110131066	17/05/04	5210131066	11/01/00	78.131,57	100,00	61.364,51	3,500	MENS	MHCA	0,000	ANUA	FRCV	11/01/15	128	9,500	00788	00034	00090	6144-N	00000
000000004810131104	17/05/04	5210131104	26/06/97	72.121,45	100,00	37.756,09	3,000	MENS	MB1A	0,750	ANUA	FRCV	26/06/09	65	9,000	02522	00058	00178	3364	00002
000000013010131137	17/05/04	5210131137	8/03/94	16.828,34	100,00	10.062,73	5,250	FMES	CECA	0,000	ANUA	VCCO	31/03/09	58	11,250	02354	00257	00038	11931	00004
000000003510131158	17/05/04	5210131158	8/04/98	19.833,40	100,00	11.147,97	3,250	MENS	MB1A	1,000	ANUA	FRCV	8/04/10	71	9,250	00658	00618	00199	340	00000
000000021810131232	17/05/04	5210131232	5/03/99	19.318,22	100,00	8.611,25	4,250	MENS	MHCA	1,000	ANUA	FRCV	5/03/09	58	10,250	01567	00584	00155	18281	00005
000000009110131265	17/05/04	5210131265	6/03/99	24.641,50	100,00	18.293,28	3,500	MENS	MHCA	0,000	ANUA	FRCV	20/03/14	119	9,500	00814	00249	00153	5958	00005
000000042210131272	17/05/04	5210131272	5/11/98	50.445,02	100,00	41.877,57	3,500	MENS	MB1A	1,000	ANUA	FRCV	5/11/18	174	9,500	00965	00451	00154	32920	00003
000000075110131297	17/05/04	5210131297	15/11/99	42.070,85	100,00	27.604,06	3,500	MENS	MHCA	0,000	ANUA	FRCV	15/11/14	126	9,500	02948	01086	00137	14506	00007
000000064510131317	17/05/04	5210131317	29/06/97	41.263,47	100,00	31.937,09	3,750	MENS	MB1A	1,250	ANUA	FRCV	29/06/17	160	9,750	01201	00798	00094	31041	00011
000000030610131350	17/05/04	5210131350	28/03/96	30.050,61	100,00	17.650,10	6,125	MENS	CECA	0,625	ANUA	FRCV	28/03/11	83	11,125	01752	00284	00223	21747	00004
000000025410131442	17/05/04	5210131442	6/06/97	35.056,95	100,00	19.873,92	3,500	MENS	MB1A	1,000	ANUA	FRCV	6/10/06	29	9,500	01326	00782	00148	48572	00005
000000006310131446	17/05/04	5210131446	29/02/96	21.035,42	100,00	9.211,42	3,500	MENS	MB1A	1,000	ANUA	FRCV	26/02/06	48	9,500	01643	00043	00137	4912	00004
0000000221101314[illegible]	17/05/04	5210131468	17/11/98	57.096,15	100,00	47.439,76	3,500	MENS	MHCA	0,000	ANUA	FRCV	17/11/18	156	9,500	02801	00866	00147	53219	00000
00000000491013[illegible]	17/05/04	5210131506	8/05/97	37.262,75	100,00	23.358,98	3,250	MENS	MB1A	1,000	ANUA	FRCV	8/05/12	96	9,250	02502	00056	00147	2330	00006
00000000411013[illegible]	[illegible]	5210131533	4/09/98	30.050,61	100,00	21.372,22	3,250	MENS	MB1A	1,000	ANUA	FRCV	4/09/13	112	9,250	01347	00078	00120	8422	00001

RELACION DE PRESTAMOS HIPOTECARIOS Y CERTIFICADOS DE TRANSMISIÓN DE HIPOTECA EMITIDOS PARA
LA CONSTITUCION DEL FONDO DE TITULIZACION DE ACTIVOS: MBS BANCAJA I FONDO DE TITULIZACION DE ACTIVOS
POR CAJA DE AHORROS DE VALENCIA, CASTELLON Y ALICANTE, BANCAJA

FECHA DE EMISIÓN : 17/05/2004

NUMERO CERTIFICADO (1)	FECHA EMISION (2)	PRESTAMO HIPOTECARIO (3)	FECHA ESCRITURA (4)	CAPITAL INICIAL (5)	% PART. (6)	CAPITAL VIVO (7)	TIPO DE INTERES (8)	PER. LIQ. (9)	INDICE (10)	MARGEN S-INDI. (11)	PER. REV. (12)	SIST. AMORT. (13)	FECHA DE VTO. PTMO. (14)	PLZ (15)	% DEMORA (16)	TOMO (17)	LIBRO (18)	FOLIO (19)	NUMER. FINCA (20)	NUMER. INSC. (21)
000000004810131909	17/05/04	5210131909	15/07/87	24.040,48	100,00	19.758,48	3,500	MENS	MB1A	1,000	ANUA	FRCV	15/07/17	156	9,500	02377	00047	00048	346	00040
000000000310131700	17/05/04	5210131700	30/07/98	42.070,85	100,00	11.613,98	3,500	MENS	MB1A	1,000	ANUA	FRCV	30/07/13	111	9,500	00041	00018	00073	854	00005
000000004810131719	17/05/04	5210131719	15/07/87	35.450,71	100,00	31.047,33	3,500	MENS	MB1A	1,000	ANUA	FRCV	15/07/22	216	9,500	02377	00047	00048	346	00038
000000002210131778	17/05/04	5210131778	15/12/93	18.030,36	100,00	16.325,79	9,000	FMES	CECA	8,000	ANUA	VCOO	31/12/08	56	15,000	01118	00365	00047	40924	00004
000000004010131778	17/05/04	5210131778	25/01/99	136.232,74	100,00	78.023,98	3,750	MENS	MB1A	1,250	ANUA	FRCV	25/01/19	177	9,750	00458	00182	00211	19147	00004
000000003310131801	17/05/04	5210131801	30/07/98	30.050,61	100,00	14.418,92	3,250	MENS	MB1A	0,650	ANUA	FRCV	30/07/06	51	9,250	00790	00143	00203	19291	00003
000000000110131808	17/05/04	5210131808	14/10/98	44.080,07	100,00	34.218,61	3,500	MENS	MHCA	0,000	ANUA	FRCV	14/10/13	113	9,500	02108	00089	00100	1285	00090
000000004810131811	17/05/04	5210131811	15/07/87	74.131,57	100,00	40.851,84	3,500	MENS	MB1A	1,000	ANUA	FRCV	15/07/12	98	9,500	02096	00085	00209	1183	00003
000000002310131843	17/05/04	5210131843	7/01/94	30.050,61	100,00	20.132,87	3,500	FMES	MB1A	1,000	ANUA	FRCV	31/01/13	105	9,500	01501	00141	00130	7648	00004
000000004710131921	17/05/04	5210131921	3/04/00	102.172,04	100,00	71.280,75	3,250	MENS	EU1A	1,000	ANUA	FRCV	3/04/15	131	9,250	01784	00124	00002	8223	00012
000000005810131963	17/05/04	5210131963	9/07/98	60.582,82	100,00	29.558,88	3,500	TRIM	MB1A	1,000	ANUA	FRCV	30/06/13	119	9,500	01026	00323	00052	25061	00003
000000004710132022	17/05/04	5210132022	4/04/00	221.384,80	100,00	188.864,42	3,250	MENS	EU1A	1,000	ANUA	FRCV	4/04/12	95	9,250	01842	00061	00084	5273	00005
000000004010132063	17/05/04	5210132063	24/05/98	96.161,94	100,00	47.328,97	4,250	SEME	MB1A	1,500	ANUA	FRCV	24/05/13	109	10,250	00696	00696	00077	9531	00007
000000003510132067	17/05/04	5210132067	8/05/98	21.035,42	100,00	9.832,94	4,000	MENS	MHCA	0,500	ANUA	FRCV	8/05/08	48	10,000	01928	00362	00055	40582	00000
000000002301132070	17/05/04	5210132070	30/07/99	60.161,21	100,00	25.738,27	3,500	MENS	EB1A	1,000	ANUA	FRCV	30/07/09	63	9,500	01794	01922	00113	58427	00003
000000000510132081	17/05/04	5210132081	25/06/97	45.075,91	100,00	24.923,94	4,000	MENS	MB1A	1,500	ANUA	FRCV	25/06/12	94	10,000	01714	00278	00117	31054	00000
000000007310132103	12/05/04	5210132103	25/05/99	43.272,87	100,00	24.295,35	4,000	FMES	MHCA	0,000	ANUA	FRCV	31/12/09	64	10,000	02342	00704	00043	32180	00007
000000002510132133	17/05/04	5210132133	12/03/94	40.115,09	100,00	14.482,00	3,250	TRIM	MB1A	1,000	ANUA	FRCV	31/12/06	32	9,250	00478	00248	00153	17500	00004
000000001410132145	17/05/04	5210132145	3/06/94	27.045,54	100,00	8.898,84	4,000	FMES	MB1A	1,500	ANUA	FRCV	31/05/13	109	10,000	01292	00378	00058	26475	00004
000000002410132152	17/05/04	5210132152	1/06/96	30.050,61	100,00	8.472,10	4,375	MENS	MB1A	2,000	ANUA	FRCV	1/06/08	27	10,375	02485	00798	00078	68198	00002
000000001210132156	17/05/04	5210132156	26/03/97	30.050,61	100,00	16.784,02	3,750	MENS	MB1A	1,500	ANUA	FRCV	5/04/12	95	9,750	01182	00144	00052	8378	00012
000000000510132189	17/05/04	5210132189	30/05/97	37.262,75	100,00	23.847,83	3,750	MENS	MB1A	1,250	ANUA	FRCV	6/06/12	97	9,750	01220	00222	00125	27485	00000
000000001410132212	17/05/04	5210132212	4/05/00	27.045,54	100,00	21.714,81	3,500	MENS	MHCA	0,000	ANUA	FRCV	4/05/15	132	9,500	01560	00089	00172	30	00006
000000007110132220	17/05/04	5210132220	8/05/97	25.843,52	100,00	8.503,84	4,250	MENS	MB1A	1,500	ANUA	FRCV	29/05/07	37	10,250	01887	00230	00021	25182	00002
000000007010132231	17/05/04	5210132231	23/09/99	73.023,94	100,00	62.858,64	3,750	MENS	MHCA	0,000	ANUA	FRCV	23/09/19	185	9,750	00595	00127	00180	10187	00006
000000001210132258	17/05/04	5210132258	17/04/97	23.618,78	100,00	8.063,07	3,750	MENS	MB1A	1,500	ANUA	FRCV	17/04/07	35	9,750	02446	00238	00231	16529	00004
000000001910132342	17/05/04	5210132342	20/01/98	28.755,84	100,00	13.068,11	3,500	MENS	MB1A	1,000	ANUA	FRCV	20/04/09	60	9,500	01338	00312	00048	830	00007
000000002310132345	17/05/04	5210132345	15/09/97	24.040,48	100,00	9.715,65	3,500	FMES	MB1A	1,250	ANUA	FRCV	30/09/07	41	9,500	02481	00422	00121	22436	00006
000000002610132372	17/05/04	5210132372	6/05/97	150.667,20	100,00	99.931,18	3,250	MENS	MB1A	1,000	ANUA	FRCV	6/05/12	96	9,250	01274	00246	00100	20456	00001
000000005610132383	17/05/04	5210132383	12/02/96	22.255,48	100,00	7.748,28	3,500	MENS	MB1A	1,000	ANUA	FRCV	12/07/08	50	9,500	02450	00006	00037	39486	00001
000000006510132395	17/05/04	5210132395	29/04/97	36.060,73	100,00	14.548,28	3,250	MENS	MB1A	1,000	ANUA	FRCV	29/04/12	96	9,250	00000	00232	00188	23616	00006
000000003010132418	17/05/04	5210132418	24/05/99	24.040,48	100,00	13.778,32	4,000	MENS	EB1A	1,500	ANUA	FRCV	24/05/09	61	10,000	00728	00180	00027	13849	00004
000000004010132433	17/05/04	5210132433	1/10/98	12.020,24	100,00	6.036,81	3,250	MENS	MHCA	0,000	ANUA	FRCV	9/10/08	53	9,250	02381	00629	00015	2136	00000
000000004110132442	17/05/04	5210132442	14/06/96	33.055,67	100,00	18.854,40	3,500	MENS	MHCA	0,000	ANUA	FRCV	14/09/08	53	9,500	02262	00613	00005	62484	00001
000000028710132461	17/05/04	5210132461	30/07/98	25.843,52	100,00	16.196,57	4,000	MENS	MHCA	0,000	ANUA	FRCV	30/07/13	111	10,000	00790	00018	00030	1856	00002
000000001530132491	17/05/04	5210132491	8/10/98	51.086,83	100,00	13.658,80	3,500	MENS	MB1A	1,250	ANUA	FRCV	8/10/13	113	9,500	01230	00053	00200	4864	00007
000000003210132522	17/05/04	5210132522	3/09/95	24.040,48	100,00	13.925,81	5,750	FMES	CECA	0,825	ANUA	FRCV	30/09/10	77	11,750	01000	00024	00158	39040	00003
000000000610132557	17/05/04	5210132557	30/03/98	33.055,67	100,00	21.881,23	3,500	FMES	MHCA	0,000	ANUA	FRCV	31/03/13	107	9,500	02154	00144	00173	14372	00005
000000005810132569	17/05/04	5210132569	13/07/98	36.130,93	100,00	25.248,94	3,500	TRIM	MB1A	1,000	ANUA	FRCV	30/06/13	119	9,500	01028	00323	00136	25000	00003
000000004710132581	17/05/04	5210132581	18/05/00	66.111,33	100,00	48.758,71	3,750	MENS	EU1A	1,250	ANUA	FRCV	1/06/12	97	9,750	00785	00498	00024	11632	00005
000000004710132612	17/05/04	5210132612	16/03/99	24.040,48	100,00	13.125,13	3,500	MENS	MHCA	0,000	ANUA	FRCV	16/03/08	58	9,500	00023	00009	00071	11143	00003
000000004010132624	17/05/04	5210132624	29/11/99	120.202,42	100,00	103.477,25	3,750	MENS	MHCA	0,250	ANUA	FRCV	29/11/19	187	9,750	00002	00358	00118	3018	00000
000000001310132710	17/05/04	5210132710	1/03/96	95.968,57	100,00	38.478,33	4,500	TRIM	MB1A	2,000	ANUA	FRCV	1/12/07	43	14,500	01007	00012	00008	1278	00001
000000001110132795	17/05/04	5210132795	23/02/99	24.144,63	100,00	19.272,67	3,500	MENS	MHCA	0,000	ANUA	FRCV	23/02/14	118	9,500	02330	00701	00218	39395	00004
000000007210132815	17/05/04	5210132815	17/04/97	42.070,85	100,00	14.437,14	3,250	MENS	MB1A	1,000	ANUA	FRCV	17/04/07	35	9,250	01845	00348	00190	37181	00000
000000002810132823	17/05/04	5210132823	8/06/97	90.151,82	100,00	58.130,68	3,250	MENS	MB1A	1,000	ANUA	FRCV	8/06/12	100	9,250	01731	00050	00048	40853	00003
000000004010132837	17/05/04	5210132837	29/09/98	30.050,61	100,00	14.316,02	3,500	MENS	MB1A	1,250	ANUA	FRCV	29/09/09	77	9,500	01582	00233	00188	25758	00000
000000004010132922	17/05/04	5210132922	11/09/97	44.080,97	100,00	36.941,02	3,250	MENS	MB1A	1,000	ANUA	FRCV	11/09/17	160	9,250	02618	00065	00019	2061	00005
000000003010132949	17/05/04	5210132949	5/04/00	23.138,97	100,00	14.535,82	3,750	MENS	MHCA	0,250	ANUA	FRCV	5/04/15	131	9,750	02782	01774	00058	65030	00004
000000007210132995	17/05/04	5210132995	10/06/97	81.050,28	100,00	14.571,00	3,500	MENS	MB1A	1,000	ANUA	FRCV	10/06/05	13	9,500	00437	00245	00188	22131	00005
000000007110133010	17/05/04	5210133010	10/02/98	37.563,26	100,00	14.727,82	3,500	MENS	MB1A	1,000	ANUA	FRCV	10/02/13	106	9,500	02418	00164	00192	15356	00002
000000003010133022	17/05/04	5210133022	4/06/99	36.060,73	100,00	27.058,14	3,750	MENS	EB1A	1,250	ANUA	FRCV	4/06/14	121	9,750	00630	00118	00110	15144	00003
000000002510133107	17/05/04	5210133107	9/04/99	18.227,33	100,00	9.318,27	4,500	TRIM	MHCA	1,000	ANUA	FRCV	9/04/09	59	10,500	01068	00284	00036	29003	00006
000000001210133134	17/05/04	5210133134	24/03/00	33.055,67	100,00	23.468,35	3,500	MENS	MHCA	0,000	ANUA	FRCV	1/07/18	170	9,500	00064	00005	00248	892	00000
000000006410133135	17/05/04	5210133135	30/09/97	120.202,42	100,00	92.914,25	3,250	MENS	MB1A	1,000	ANUA	FRCV	30/09/17	161	9,250	01311	00001	00077	83214	00004
000000007710133156	17/05/04	5210133156	18/11/98	56.181,94	100,00	23.147,27	3,500	MENS	MB1A	1,000	ANUA	FRCV	18/11/18	175	9,500	02430	00190	00181	15812	00002
000000004330133158	17/05/04	5210133158	5/03/94	60.101,21	100,00	51.187,33	3,500	MENS	MB1A	1,000	ANUA	FRCV	5/03/23	226	9,500	01196	00428	00144	41280	00002
000000005810133175	17/05/04	5210133175	13/07/98	42.070,85	100,00	11.798,83	3,500	TRIM	MB1A	1,000	ANUA	FRCV	30/06/13	119	9,500	01028	00323	00018	25048	00003
000000002410133228	17/05/04	5210133228	1/06/99	54.091,09	100,00	35.528,52	3,500	MENS	EB1A	1,000	ANUA	FRCV	1/06/11	85	9,500	02294	00029	00195	56875	00002
000000005810133274	17/05/04	5210133274	21/08/00	66.111,33	100,00	46.084,52	3,500	MENS	EU1A	1,250	ANUA	FRCV	21/08/10	77	9,500	00836	00085	00069	6604	00003
000000002510133280	17/05/04	5210133280	5/10/98	24.040,48	100,00	17.250,22	3,750	MENS	MHCA	0,250	ANUA	FRCV	5/10/13	113	9,750	01422	00208	00028	6381	00018
000000003010133288	17/05/04	5210133288	30/07/98	35.772,24	100,00	24.974,44	3,500	MENS	MB1A	1,000	ANUA	FRCV	30/07/13	111	9,500	00942	00179	00217	17548	00003
000000006110133468	17/05/04	5210133468	30/07/98	19.833,40	100,00	8.830,62	3,750	MENS	MHCA	0,000	ANUA	FRCV	20/08/08	51	9,750	01405	00181	00014	14047	00008
000000006410133533	17/05/04	5210133533	3/07/96	46.578,44	100,00	4.708,30	4,250	MENS	MB1A	1,750	ANUA	FRCV	3/07/11	86	10,250	02070	00051	00005	5642	00001
000000006110133587	17/05/04	5210133587	30/07/98	45.075,91	100,00	22.618,51	3,750	MENS	MHCA	0,000	ANUA	FRCV	20/08/08	51	9,750	01723	00060	00150	7630	00008
000000006110133668	17/05/04	5210133668	30/07/98	51.086,83	100,00	24.954,14	3,750	MENS	MHCA	0,000	ANUA	FRCV	20/08/08	51	9,750	02279	00224	00130	24836	00004
000000006010133706	17/05/04	5210133706	5/06/99	36.065,79	100,00	25.390,00	4,000	MENS	MHCA	0,250	ANUA	FRCV	5/08/11	87	10,000	00954	00226	00100	26257	00003
000000004010133735	17/05/04	5210133735	17/11/99	36.060,73	100,00	32.700,89	3,750	MENS	MHCA	0,250	ANUA	FRCV	17/11/24	246	9,750	02618	00070	00047	40337	00006
000000000210133768	17/05/04	5210133768	4/06/96	31.102,36	100,00	15.524,90	3,625	MENS	MB1A	1,500	ANUA	FRCV	4/11/10	78	9,625	01926	00146	00046	5642	00004
000000002810133889	17/05/04	5210133889	17/03/98	44.080,97	100,00	37.771,31	3,500	MENS	MB1A	1,000	ANUA	FRCV	17/03/18	166	9,500	00187	00008	00204	1794	00001
000000006510133914	17/05/04	5210133914	8/05/97	27.644,56	100,00	17.330,85	3,250	MENS	MB1A	1,000	ANUA	FRCV	8/05/12	96	9,250	00030	00207	00133	21958	00004
000000003510133930	17/05/04	5210133930	17/01/00	114.192,30	100,00	71.788,94	3,250	FMES	EU1A	0,750	ANUA	FRCV	31/01/10	69	9,250	01302	00405	00138	29587	00008
000000006010133933	17/05/04	5210133933	28/05/98	18.030,36	100,00	8.488,61	4,000	MENS	MHCA	0,000	ANUA	FRCV	28/05/08	48	10,000	01767	00307	00208	17451	00008
000000004210133965	17/05/04	5210133965	8/02/96	60.101,21	100,00	40.241,58	3,500	TRIM	MB1A	1,000	ANUA	FRCV	8/02/13	105	9,500	01021	00200	00027	15850	00002
000000004310133975	17/05/04	5210133975	15/01/98	18.639,81	100,00	8.117,27	3,750	MENS	MHCA	0,000	ANUA	FRCV	15/04/08	48	9,750	02233	00642	00048	13982	00004
000000007810134022	17/05/04	5210134022	15/07/99	30.050,61	100,00	16.334,88	3,500	SEME	EB1A	1,000	ANUA	FRCV	15/07/09	62	9,500	02202	00564	00052	56402	00004
000000002810134028	17/05/04	5210134028	22/07/87	19.232,38	100,00	7.284,84	3,500	MENS	MB1A	1,000	ANUA	FRCV	22/07/07	38	9,500	01675	00583	00071	20141	00008
000000004010134038	17/05/04	5210134038	25/11/98	15.025,30	100,00	12.845,83	3,750	MENS	MHCA	0,250	ANUA	FRCV	25/11/19	187	9,750	02533	00412	00048	31873	00008
000000000610134041	17/05/04	5210134041	26/11/98	42.070,85	100,00	30.524,37	4,500	MENS	MHCA	0,250	ANUA	FRCV	26/11/13	115	10,500	01951	00235	00100	15508	00004
000000004310134041	17/05/04	5210134041	17/04/98	25.843,52	100,00	11.844,66	4,000	MENS	MHCA	0,000	ANUA	FRCV	15/05/08	48	10,000	01027	00092	00052	3707	00004
000000007201134119	17/05/04	5210134119	4/07/87	204.344,12	100,00	121.536,44	3,250	MENS	MB1A	0,750	ANUA	FRCV	4/07/12	98	9,250	00512	00302	00106	21992	00006
000000001270134126	17/05/04	5210134126	21/10/96	54.091,09	100,00	14.864,26	4,125	MENS	MB1A	2,000	ANUA	FRCV	21/10/06	30	10,125	01441	00173	00078	29123	00004
000000004110134137	17/05/04	5210134137	26/10/99	36.065,79	100,00	24.948,43	3,750	MENS	EU1A	1,250	ANUA	FRCV	26/07/12	98	9,750	00079	00574	00097	14061	00004
000000007110134168	17/05/04	5210134168	13/11/98	50.940,28	100,00	34.150,95	3,500	MENS	MB1A	1,000	ANUA	FRCV	13/06/11	85	9,500	00361	00008	00201	3060	00005
000000001510134174	17/05/04	5210134174	15/07/98	30.050,61	100,00	24.156,50	4,000	MENS	MHCA	0,000	ANUA	FRCV	15/07/18	170	10,000	02654	00578	00204	24553	00004
000000008210134214	17/05/04	5210134214	6/02/98	180.303,63	100,00	127.357,91	3,750	MENS	MB1A	1,150	ANUA	FRCV	6/04/13	111	9,750	00022	00018	00038	842	00002
000000001310134317	17/05/04	5210134317	19/02/98	24.040,48	100,00	13.538,91	3,500	MENS	MHCA	0,000	ANUA	FRCV	1/03/10	70	9,500	01931	00068	00148	5436	00005
000000007810134330	17/05/04	5210134330	24/02/99	36.060,73	100,00	23.292,77	3,750	MENS	MHCA	0,250	ANUA	FRCV	24/02/11	82	9,750	00503	00296	00037	29512	00007
000000006510134337	17/05/04	5210134337	6/03/97	36.060,73	100,00	22.148,90	3,500	MENS	MB1A	1,000	ANUA	FRCV	6/03/12	94	9,500	00784	00289	00188	25918	00003
000000001110134340	17/05/04	5210134340	2/09/97	19.833,40	100,00	7.848,73	3,750	MENS	MB1A	1,500	ANUA	FRCV	2/09/07	40	9,750	01858	00247	00046	23662	00000
000000003110134387	17/05/04	5210134387	13/02/97	30.065,79	100,00	12.134,84	4,000	MENS	MB1A	1,500	ANUA	FRCV	13/02/12	93	10,000	01508	00250	00034	25229	00005
000000003110134407	17/05/04	5210134407	29/05/00	77.530,58	100,00	72.433,87	3,500	MENS	EU1A	1,000	ANUA	FRCV	5/06/30	313	9,500	00751	00265	00126	12583	00007
000000004110134449	17/05/04	5210134449	31/07/96	21.636,44	100,00	12.987,15	4,375	FMES	MB1A	2,000	ANUA	FRCV	31/07/11	87	10,375	01333	00042	00124	18541	00004
000000007010134474	17/05/04	5210134474	14/07/87	42.070,85	100,00	15.997,75	3,500	FMES	MB1A	1,000	ANUA	FRCV	31/07/07	38	9,500	02428	00064	00193	30529	00002
000000004210134483	17/05/04	5210134483	11/03/98	30.050,61	100,00	13.358,23	3,750	MENS	MHCA	0,000	ANUA	FRCV	11/03/08	46	9,750	02580	00051	00111	23236	00004
000000002810134503	17/05/04	5210134503	11/04/99	42.070,85	100,00	35.712,56	4,000	MENS	MHCA	0,250	ANUA	FRCV	5/09/19	184	10,000	00482	00118	00181	5119	00007
000000002310134507	17/05/04	5210134507	12/05/97	21.636,44	100,00	13.849,38	4,250	MENS	MB1A	2,000	ANUA	FRCV	12/05/12	96	10,250	01754	00481	00147	20743	00005
000000004010134543	17/05/04	5210134543	23/12/99	33.055,67	100,00	28.495,67	4,250	MENS	MHCA	0,250	ANUA	FRCV	23/12/19	188	10,250	02534	00416	00183	54352	00000
000000003110134571	17/05/04	5210134571	15/05/97	42.070,85	100,00	25.957,87	3,250	MENS	MB1A	0,500	ANUA	FRCV	15/05/12	96	9,250	01244	00293	00181	21504	00003
000000002310134595	17/05/04	5210134595	6/06/99	38.065,79	100,00	28.904,84	3,750	MENS	MHCA	0,000	ANUA	FRCV	6/06/14	124	9,750	01360	00019	00181	1273	00018
000000002810134596	17/05/04	5210134596	24/03/96	18.227,33	100,00	10.984,12	3,500	MENS	MB1A	1,000	ANUA	FRCV	24/03/13	107	9,500	02342	00255	00060	11300	00005
000000001510134618	17/05/04	5210134618	10/11/98	48.080,97	100,00	34.487,49	3,500	MENS	MHCA	0,000	ANUA	FRCV	10/11/13	114	9,500	01768	00094	00050	48356	00003
000000002610134634	17/05/04	5210134634	4/06/97	15.025,30	100,00	5.465,17	3,500	MENS	MB1A	1,000	ANUA	FRCV	4/06/07	37	9,500	01340	00414	00009	33450	00004
000000006810134687	17/05/04	5210134687	24/05/99	48.080,97	100,00	40.159,24	4,000	MENS	MHCA	0,000	ANUA	FRCV	5/06/19	181	10,000	01886	00113	00018	9691	00008
000000004210134750	17/05/04	5210134750	6/03/99	63.106,27	100,00	48.666,27	3,750	MENS	MHCA	0,250	ANUA	FRCV	6/03/14	118	9,750	01329	00315	00041	33175	00002
000000002610134820	17/05/04	5210134820	25/03/98	18.617,94	100,00	9.820,37	4,000	MENS	MHCA	0,500	ANUA	FRCV	25/03/10	71	10,000	01881	00200	00013	7492	00006
000000002510134860	17/05/04	5210134860	30/04/98	36.065,79	100,00	26.464,54	3,250	MENS	MB1A	0,900	ANUA	FRCV	1/05/13	108	9,250	00705	00264	00007	15737	00007
000000001310134883	17/05/04	5210134883	18/04/96	24.040,48	100,00	11.024,45	4,250	MENS	MB1A	2,000	ANUA	FRCV	18/04/11	84	10,250	02295	00363	00184	21534	00004
000000001710134933	17/05/04	5210134933	11/09/97	18.030,36	100,00	11.853,78	3,250	TRIM	MB1A	1,000	ANUA	FRCV	11/09/12	100	9,250	01364	00057	00048	5842	00003
000000002010134953	17/05/04	5210134953	13/02/87	74.131,57	100,00	4.129,78	3,750	MENS	MB1A	1,250	ANUA	FRCV	13/12/04	7	9,750	00000	00281	00030	22520	00004
000000001310134964	17/05/04	5210134964	18/04/96	18.030,36	100,00	10.514,38	4,250	MENS	MB1A	2,000	ANUA	FRCV	18/04/11	84	10,250	02295	00343	00021	16090	00005
000000000810135015	17/05/04	5210135015	23/05/00	30.050,61	100,00	24.165,84	3,500	FMES	EU1A	1,000	ANUA	FRCV	31/05/20	193	9,500	00351	00148	00066	12817	00008
000000001410135074	17/05/04	5210135074	24/06/98	19.833,40	100,00	9.822,22	3,750	MENS	MHCA	0,000	ANUA	FRCV	24/06/08	52	9,750	02170	00532	00110	51730	00005
000000002410135111	17/05/04	5210135111	18/10/96	63.106,27	100,00	18.119,32	4,125	MENS	MB1A	2,000	ANUA	FRCV	18/10/06	29	10,125	00175	00178	00107	14373	00003
000000004110135113	17/05/04	5210135113	30/01/97	54.091,09	100,00	18.101,80	4,500	FMES	MB1A	2,000	ANUA	FRCV	31/01/12	93	10,500	01847	00007	00053	599	00005
000000005210135117	17/05/04	5210135117	15/10/99	24.040,48	100,00	14.522,14	3,750	MENS	MHCA	0,250	ANUA	FRCV	15/10/09	65	9,750	01538	00041	00121	357	00004
000000005210135185	17/05/04	5210135185	15/07/97	27.045,54	100,00	17.144,35	3,500	MENS	MB1A	1,000	ANUA	FRCV	15/07/12	98	9,500	02610	00044	00050	30011	00004
000000006810135223	17/05/04	5210135223	26/06/99	27.045,54	100,00	18.478,50	3,750	MENS	MHCA	0,000	ANUA	FRCV	26/10/10	78	9,750	00087	00018	00200	2180	00003
000000003210135231	17/05/04	5210135231	31/01/96	36.065,79	100,00	22.334,86	4,500	FMES	MB1A	2,000	ANUA	FRCV	31/01/11	81	10,500	01731	00270	00034	17032	00003
000000000810135254	17/05/04	5210135254	30/04/98	24.040,48	100,00	11.080,21	3,500	MENS	MHCA	0,000	ANUA	FRCV	30/04/08	48	9,500	02290	00234	00144	8565	00004
000000001310135327	17/05/04	5210135327	3/03/98	90.151,82	100,00	61.378,82	3,500	SEME	MB1A	1,000	ANUA	FRCV	3/03/13	106	9,500	02018	00275	00226	24458	00006
000000002510135342	17/05/04	5210135342	12/02/94	54.091,09	100,00	24.090,83	4,500	MENS	MB1A	2,000	ANUA	FRCV	12/02/08	45	10,500	01483	00043	00196	2502	00001
000000002310135378	17/05/04	5210135378	26/03/98	37.863,76	100,00	17.813,92	3,250	FMES	MB1A	1,000	ANUA	FRCV	31/03/08	47	9,250	01778	00181	00101	841	00001
000000006810135475	17/05/04	5210135475	11/06/98	30.050,61	100,00	17.356,18	3,750	FMES	MHCA	0,000	ANUA	FRCV	30/06/09	62	9,750	01823	00085	00048	983	00008
000000002710135581	17/05/04	5210135581	16/03/00	120.202,42	100,00	37.356,36	3,250	MENS	EU1A	1,000	ANUA	FRCV	15/02/07	33	9,250	00987	00645	00184	31612	00006
000000006810135627	17/05/04	5210135627	31/08/98	13.921,89	100,00	7.725,85	3,500	FMES	MHCA	0,000	ANUA	FRCV	31/08/09	64	9,500	01754	00391	00022	37550	00008
000000001310135671	17/05/04	5210135671	15/10/99	21.035,42	100,00	16.361,81	3,750	MENS	MHCA	0,250	ANUA	FRCV	2/11/14	126	9,750	01500	00541	00221	44994	00001
000000001810135743	17/05/04	5210135743	15/07/98	19.232,39	100,00	6.543,98	3,750	MENS	MHCA	0,000	ANUA	FRCV	10/11/06	30	9,750	00717	00087	00182	14899	00000
000000003510135748	17/05/04	5210135748	21/01/00	15.025,30	100,00	6.490,30	3,500	FMES	EU1A	1,000	ANUA	FRCV	31/01/07	33	9,500	01442	00445	00026	14844	00003
000000003010135759	17/05/04	5210135759	24/10/96	19.833,40	100,00	11.992,78	3,875	MENS	MB1A	1,500	ANUA	FRCV	1/11/11	90	9,875	02391	00440	00068	19373	00006
000000004810135851	17/05/04	5210135851	25/06/98	26.242,51	100,00	20.518,13	4,000	MENS	MHCA	0,000	ANUA	FRCV	25/06/18	170	10,000	02577	00082	00068	752	00058
000000002810135888	17/05/04	5210135888	31/07/87	35.058,10	100,00	26.395,98	4,000	FMES	MB1A	1,500	ANUA	FRCV	31/12/16	152	10,000	01091	00023	00172	40983	00006
000000002110136015	17/05/04	5210136015	15/01/99	37.863,76	100,00	9.712,55	3,500	MENS	MHCA	0,000	ANUA	FRCV	15/01/14	116	9,500	02508	00661	00164	44197	00005
000000002410136081	17/05/04	5210136081	8/10/96	36.060,73	100,00	21.843,73	4,125	MENS	MB1A	2,000	ANUA	FRCV	8/10/11	89	10,125	02451	00689	00122	13060	00004
000000000110136092	17/05/04	5210136092	26/05/98	33.055,67	100,00	12.894,28	4,250	MENS	MHCA	0,250	ANUA	FRCV	26/05/08	49	10,250	02348	00326	00066	6372	00008
000000003010136183	17/05/04	5210136183	22/11/96	22.237,45	100,00	6.980,95	3,875	FMES	MB1A	1,500	ANUA	FRCV	30/11/06	31	9,875	02056	00505	00078	48287	00004
000000006010136196	17/05/04	5210136196	7/02/96	60.101,21	100,00	8.071,98	3,750	MENS	MB1A	1,250	ANUA	FRCV	7/02/06	21	9,750	02355	00178	00194	13208	00001
000000003210136207	17/05/04	5210136207	20/12/96	30.050,61	100,00	19.111,88	4,375	MENS	MB1A	2,000	ANUA	FRCV	20/12/11	92	10,375	01865	00490	00099	8880	00007
000000006810136233	17/05/04	5210136233	22/09/98	120.202,42	100,00	33.540,60	3,750	MENS	MHCA	0,000	ANUA	FRCV	22/09/09	65	9,750	01977	00484	00027	41077	00003

156

RELACION DE PRESTAMOS HIPOTECARIOS Y CERTIFICADOS DE TRANSMISIÓN DE HIPOTECA EMITIDOS PARA LA CONSTITUCION DEL FONDO DE TITULIZACION DE ACTIVOS: MBS BANCAJA 1 FONDO DE TITULIZACION DE ACTIVOS POR CAJA DE AHORROS DE VALENCIA, CASTELLON Y ALICANTE, BANCAJA

FECHA DE EMISIÓN: 17/05/2004

NUMERO CERTIFICADO (1)	FECHA EMISION (2)	PRESTAMO HIPOTECARIO (3)	FECHA ESCRITURA (4)	CAPITAL INICIAL (5)	% PARTI. (6)	CAPITAL VIVO (7)	TIPO DE INTERES (8)	PER. LIQ. (9)	INDICE (10)	MARGEN S/INDI. (11)	PER. REV. (12)	SISTEMA AMORT. (13)	FECHA [illegible] (14)	[illegible] (15)	[illegible] (16)	TOMO (17)	LIBRO (18)	FOLIO (19)	NUMER FINCA (20)	NUMER INSC. (21)
000000004810136255	17/05/04	5210136255	23/07/98	21.035,42	100,00	10.240,82	4,000	MENS	MHCA	0,000	ANUA	[illegible]	[illegible]	[illegible]	10,000	[illegible]	00068	00221	1849	00004
000000004310136263	17/05/04	5210136263	5/06/98	30.050,61	100,00	24.120,83	4,000	MENS	MHCA	0,000	ANUA	FRCV	[illegible]	[illegible]	10,000	[illegible]	00055	00137	2699	00007
000000007310136278	17/05/04	5210136278	5/06/99	36.060,73	100,00	21.132,53	3,750	MENS	MHCA	0,000	ANUA	[illegible]	[illegible]	63	[illegible]	[illegible]	00018	00100	3061	00001
000000001310136301	17/05/04	5210136301	30/04/96	41.489,84	100,00	10.519,54	4,250	MENS	MBIA	2,000	ANUA	FRCV	30/04/06	24	[illegible]	02295	00363	00223	24127	00005
000000004110136368	17/05/04	5210136368	15/10/96	30.050,61	100,00	9.434,66	4,125	MENS	MBIA	2,000	ANUA	FRCV	15/10/06	29	[illegible]	01150	00795	00118	57831	00007
000000007110136435	17/05/04	5210136435	26/05/99	114.192,30	100,00	95.970,81	4,000	MENS	EBIA	1,500	ANUA	FRCV	[illegible]	[illegible]	[illegible]	02508	00323	00076	23226	00002
000000001510136501	17/05/04	5210136501	14/10/98	21.035,42	100,00	10.823,97	3,500	MENS	MHCA	0,000	ANUA	FRCV	1/11/08	54	9,500	02673	00560	00074	7002	00004
000000005810136512	17/05/04	5210136512	22/07/98	44.595,10	100,00	31.122,83	3,500	TRIM	MBIA	1,000	ANUA	FRCV	30/06/13	119	9,500	01925	00322	00217	25041	00003
000000001410136524	17/05/04	5210136524	5/12/96	24.040,48	100,00	14.831,07	4,375	MENS	MBIA	2,000	ANUA	FRCV	5/12/11	91	10,375	02479	00136	00024	9562	00003
000000001210136545	17/05/04	5210136545	19/12/92	18.030,36	100,00	8.771,82	9,375	FMES	CECA	1,000	ANUA	VCCO	31/12/07	44	12,375	00502	00207	00034	18127	00003
000000001810136547	17/05/04	5210136547	17/06/96	30.656,62	100,00	11.810,44	4,000	TRIM	MBIA	1,500	ANUA	FRCV	17/06/06	25	10,000	01247	00132	00023	18069	00001
000000001110136582	17/05/04	5210136582	4/11/97	84.141,69	100,00	56.087,82	3,750	MENS	MBIA	1,250	ANUA	FRCV	20/11/12	103	9,750	02256	00048	00219	3304	00003
000000003010136587	17/05/04	5210136587	19/11/96	72.121,45	100,00	22.772,72	3,875	MENS	MBIA	1,500	ANUA	FRCV	19/11/06	31	9,875	02023	00472	00168	45873	00003
000000004710136607	17/05/04	5210136607	7/04/00	51.686,83	100,00	27.877,52	3,500	MENS	MHCA	0,000	ANUA	FRCV	7/04/15	131	9,500	01813	00231	00072	11280	00007
000000001510136635	17/05/04	5210136635	11/06/98	36.060,73	100,00	29.129,20	4,500	MENS	MHCA	0,500	ANUA	FRCV	11/06/18	169	10,500	00686	00075	00078	8263	00008
000000004210136770	17/05/04	5210136770	21/04/99	22.838,46	100,00	12.959,27	4,000	MENS	MHCA	0,500	ANUA	FRCV	21/04/09	60	10,000	01220	00130	00031	8647	00006
000000001210136784	17/05/04	5210136784	8/04/98	24.040,48	100,00	19.954,49	3,750	MENS	MBIA	1,500	ANUA	FRCV	8/04/08	47	9,750	01479	00285	00001	15449	00005
000000003210136787	17/05/04	5210136787	19/05/94	52.689,07	100,00	32.246,92	5,250	FMES	CECA	0,000	ANUA	VCCO	31/05/09	61	11,250	02352	00790	00048	49656	00007
000000005910136788	17/05/04	5210136788	1/07/99	24.040,48	100,00	19.718,56	4,000	MENS	MHCA	0,250	ANUA	FRCV	5/07/07	38	10,000	01553	00072	00219	6929	00001
000000002610136826	17/05/04	5210136826	14/07/99	108.182,18	100,00	81.455,87	4,000	MENS	MHCA	0,000	ANUA	FRCV	14/07/14	122	10,000	00550	00677	00066	4801	00009
000000006510136839	17/05/04	5210136839	11/07/97	15.926,30	100,00	9.490,77	3,500	MENS	MBIA	1,000	ANUA	FRCV	11/07/12	98	9,500	02315	00648	00054	36572	00005
000000005810136918	17/05/04	5210136918	4/04/98	48.277,93	100,00	32.298,44	3,500	TRIM	MBIA	1,000	ANUA	FRCV	30/06/13	119	9,500	01926	00323	00037	25056	00003
000000007810136951	17/05/04	5210136951	6/10/99	33.055,67	100,00	25.432,30	3,500	MENS	MHCA	0,000	ANUA	FRCV	5/10/14	125	9,500	02068	00507	00056	48485	00004
000000005810137017	17/05/04	5210137017	4/04/98	30.050,61	100,00	20.971,70	3,500	TRIM	MBIA	1,000	ANUA	FRCV	30/06/13	119	9,500	01926	00323	00151	25094	00003
000000001310137035	17/05/04	5210137035	20/06/97	21.035,42	100,00	13.391,37	3,750	FMES	MBIA	1,250	ANUA	FRCV	30/06/12	98	9,750	00782	00112	00043	4381	00005
000000005810137118	17/05/04	5210137118	31/07/98	44.595,10	100,00	31.122,83	3,500	TRIM	MBIA	1,000	ANUA	FRCV	30/06/13	119	9,500	01926	00323	00184	25105	00003
000000002610137129	17/05/04	5210137129	11/04/99	148.750,50	100,00	112.904,77	3,750	MENS	MHCA	0,000	ANUA	FRCV	11/04/14	123	9,750	01389	00298	00201	22052	00003
000000003110137152	17/05/04	5210137152	14/05/98	27.045,54	100,00	15.264,42	3,500	MENS	MBIA	1,000	ANUA	FRCV	7/06/10	73	9,500	01948	00303	00223	2723	00008
000000007610137154	17/05/04	5210137154	24/04/99	27.845,54	100,00	17.749,50	3,750	MENS	MHCA	0,250	ANUA	FRCV	5/05/11	84	9,750	00417	00225	00012	20540	00006
000000001110137164	17/05/04	5210137164	13/10/97	42.070,85	100,00	22.509,44	3,750	MENS	MBIA	1,250	ANUA	FRCV	1/11/09	66	9,750	01813	00032	00223	32177	00000
000000005110137200	17/05/04	5210137200	19/02/97	21.035,42	100,00	13.348,24	4,500	FMES	MBIA	2,000	ANUA	FRCV	25/02/12	94	10,500	02390	00848	00117	49419	00003
000000009610137273	17/05/04	5210137273	1/03/99	42.070,85	100,00	34.998,24	4,000	MENS	MHCA	0,250	ANUA	FRCV	1/03/19	178	10,000	01650	00700	00073	33447	00007
000000001510137280	17/05/04	5210137280	19/12/98	84.141,69	100,00	37.277,44	3,500	MENS	MBIA	1,000	ANUA	FRCV	19/12/04	56	9,500	00550	00311	00130	24708	00005
000000005410137320	17/05/04	5210137320	7/04/98	30.050,61	100,00	20.971,79	3,500	TRIM	MBIA	1,000	ANUA	FRCV	30/06/13	119	9,500	01925	00322	00217	25041	00001
000000002510137325	17/05/04	5210137325	15/07/97	43.272,87	100,00	12.868,52	3,500	MENS	MBIA	1,000	ANUA	FRCV	15/11/06	30	9,500	01770	00382	00206	7158	00003
000000004110137335	17/05/04	5210137335	15/03/97	30.050,61	100,00	10.277,18	3,250	MENS	MBIA	0,750	ANUA	FRCV	15/03/07	35	9,250	01524	00432	00161	32825	00006
000000001410137336	17/05/04	5210137336	19/12/96	16.227,33	100,00	10.179,20	4,375	FMES	MBIA	2,000	ANUA	FRCV	31/12/11	92	10,375	02583	00150	00138	8422	00004
000000004210137342	17/05/04	5210137342	14/06/99	18.030,36	100,00	13.549,83	3,750	MENS	MHCA	0,250	ANUA	FRCV	14/06/14	120	9,750	00472	00472	00187	1580	00007
000000002610137349	17/05/04	5210137349	28/05/99	15.626,31	100,00	6.997,54	4,500	MENS	MHCA	0,500	ANUA	FRCV	28/05/09	61	10,500	01267	00389	00176	41753	00004
000000003110137354	17/05/04	5210137354	20/05/98	21.936,94	100,00	15.083,67	3,500	MENS	MBIA	1,000	ANUA	FRCV	5/06/13	108	9,500	01920	00265	00049	8317	00005
000000002510137385	17/05/04	5210137385	26/05/98	21.035,42	100,00	12.097,71	3,500	MENS	MBIA	0,900	ANUA	FRCV	1/06/10	73	9,500	00767	00071	00067	2531	00006
000000007010137685	17/05/04	5210137685	19/04/00	80.181,21	100,00	44.154,91	3,500	MENS	EUIA	1,000	ANUA	FRCV	19/04/15	132	9,500	02822	00445	00098	31990	00002
000000003010137686	17/05/04	5210137686	7/10/99	80.535,62	100,00	64.611,65	3,750	MENS	MHCA	0,000	ANUA	FRCV	7/10/19	185	9,750	01493	00560	00153	36106	00001
000000002410137711	17/05/04	5210137711	14/11/96	36.060,73	100,00	22.050,84	3,875	MENS	MBIA	1,500	ANUA	FRCV	14/11/11	90	9,875	02122	00144	00191	12706	00003
000000002810137722	17/05/04	5210137722	1/03/99	49.282,99	100,00	31.630,44	3,500	MENS	MHCA	0,000	ANUA	FRCV	1/03/11	82	9,500	01140	00749	00168	56478	00006
000000003510137727	17/05/04	5210137727	19/04/98	150.253,03	100,00	123.399,74	4,500	MENS	MHCA	0,500	ANUA	FRCV	19/06/18	172	10,500	01354	00206	00023	13544	00006
000000006010137771	17/05/04	5210137771	25/06/98	30.050,61	100,00	23.536,05	3,500	MENS	MBIA	1,000	ANUA	FRCV	25/06/18	170	9,500	02185	00579	00091	17794	00004
000000002410137791	17/05/04	5210137791	16/07/96	64.833,90	100,00	33.307,36	3,750	MENS	MBIA	1,250	ANUA	FRCV	16/07/09	62	9,750	02190	00078	00158	8019	00002
000000005810137825	17/05/04	5210137825	31/07/98	48.277,93	100,00	32.296,44	3,500	TRIM	MBIA	1,000	ANUA	FRCV	30/06/13	119	9,500	01926	00323	00040	25057	00003
000000008210137832	17/05/04	5210137832	17/06/97	54.091,09	100,00	14.583,79	3,500	MENS	MBIA	0,900	ANUA	FRCV	17/06/06	26	9,500	00295	00295	00175	21176	00010
000000002410137874	17/05/04	5210137874	24/06/99	21.035,42	100,00	12.166,66	4,000	MENS	MHCA	0,000	ANUA	FRCV	24/06/09	62	10,000	01865	00568	00118	35588	00000
000000002510137906	17/05/04	5210137906	17/05/99	36.060,73	100,00	27.030,53	4,250	MENS	MHCA	0,000	ANUA	FRCV	17/05/14	120	10,250	00618	00506	00151	41344	00004
000000001510137915	17/05/04	5210137915	29/09/98	25.242,51	100,00	17.841,20	3,750	MENS	MHCA	0,000	ANUA	FRCV	29/09/13	113	9,750	02453	00387	00003	10658	00010
000000003110137926	17/05/04	5210137926	21/03/97	45.313,52	100,00	26.574,44	3,500	MENS	MBIA	1,000	ANUA	FRCV	21/04/11	84	9,500	02006	00077	00023	5187	00004
000000004910137972	17/05/04	5210137972	12/11/98	30.050,61	100,00	21.682,84	3,500	MENS	MHCA	0,000	ANUA	FRCV	2/12/13	115	9,500	02036	00548	00189	3372	00003
000000007910137993	17/05/04	5210137993	5/11/99	66.111,33	100,00	45.892,55	3,500	MENS	MHCA	0,000	ANUA	FRCV	5/11/11	90	9,500	02040	00306	00011	19771	00008
000000004410138009	17/05/04	5210138009	13/05/96	25.152,80	100,00	15.348,15	3,250	MENS	MBIA	0,950	ANUA	FRCV	13/04/11	83	9,250	00958	00171	00204	6662	00007
000000004110138103	17/05/04	5210138103	14/05/98	66.111,33	100,00	52.267,93	3,250	SEME	MBIA	1,000	ANUA	FRCV	14/05/13	108	9,250	00618	00358	00168	75434	00003
000000002510138267	17/05/04	5210138267	29/12/98	30.050,61	100,00	7.542,84	3,500	MENS	MHCA	0,000	ANUA	FRCV	29/01/07	33	9,500	01536	00364	00196	40384	00003
000000004310138283	17/05/04	5210138283	15/06/98	36.060,73	100,00	28.888,48	4,000	MENS	MHCA	0,000	ANUA	FRCV	15/06/18	169	10,000	00679	00054	00058	5584	00002
000000002310138311	17/05/04	5210138311	30/04/98	42.070,85	100,00	12.329,19	3,250	MENS	MBIA	1,000	ANUA	FRCV	5/05/06	24	9,250	01382	00079	00060	7874	00001
000000004710138369	17/05/04	5210138369	15/07/99	36.060,73	100,00	27.238,58	4,000	MENS	MHCA	0,000	ANUA	FRCV	15/07/14	122	10,000	00783	00073	00153	2515	00008
000000002410138379	17/05/04	5210138379	29/04/97	27.045,54	100,00	9.765,96	4,000	MENS	MBIA	1,750	ANUA	FRCV	29/04/07	36	10,000	02005	00080	00100	7029	00000
000000002910138378	17/05/04	5210138378	16/03/98	108.182,18	100,00	36.457,13	3,750	TRIM	MHCA	0,250	ANUA	FRCV	16/03/14	118	9,750	00000	00000	00000	2196	00000
000000005210138450	17/05/04	5210138450	15/11/99	41.469,84	100,00	36.005,18	4,500	MENS	MHCA	1,000	ANUA	FRCV	15/11/19	186	10,500	01906	00634	00033	63702	00000
000000009610138485	17/05/04	5210138485	16/03/99	67.864,40	100,00	49.590,15	3,500	MENS	EBIA	1,250	ANUA	FRCV	16/10/15	137	9,500	02231	00041	00005	6260	00004
000000006810138556	17/05/04	5210138556	8/10/98	9.616,75	100,00	5.960,23	3,250	MENS	MHCA	0,000	ANUA	FRCV	8/10/08	65	9,250	01950	00477	00055	9471	00005
000000001710138618	17/05/04	5210138618	10/10/96	18.631,38	100,00	11.310,21	3,825	MENS	MBIA	1,500	ANUA	FRCV	10/10/11	89	9,825	00690	00044	00001	4207	00002
000000006510138666	17/05/04	5210138666	19/10/99	24.040,48	100,00	18.654,63	3,500	MENS	MHCA	0,000	ANUA	FRCV	19/10/14	126	9,500	02218	00654	00133	45143	00004
000000002010138681	17/05/04	5210138681	23/01/98	48.078,84	100,00	31.850,80	4,250	MENS	MHCA	0,250	ANUA	FRCV	23/01/13	105	10,250	01840	00477	00088	31844	00012
000000001610138755	17/05/04	5210138755	19/10/99	35.450,71	100,00	27.896,18	3,500	MENS	MHCA	0,000	ANUA	FRCV	19/10/14	126	9,500	00730	00065	00077	8090	00006
000000001310138808	17/05/04	5210138808	26/01/00	83.106,27	100,00	49.980,56	3,750	MENS	MHCA	0,250	ANUA	FRCV	5/02/15	129	9,750	02669	00548	00158	1835	00004
000000004010138816	17/05/04	5210138816	11/05/99	57.096,15	100,00	42.393,87	3,500	FMES	MBIA	1,000	ANUA	FRCV	30/04/14	120	9,500	01580	00135	00033	19794	00003
000000002110138912	17/05/04	5210138912	11/06/99	38.464,77	100,00	29.185,00	4,500	MENS	MHCA	0,500	ANUA	FRCV	11/06/14	121	10,500	01879	00078	00164	8246	00015
000000005110138917	17/05/04	5210138917	22/10/97	36.060,73	100,00	32.064,58	3,500	FMES	MBIA	1,000	ANUA	FRCV	31/10/27	282	9,500	01973	00257	00076	8737	00005
000000003410138930	17/05/04	5210138930	29/01/99	36.661,74	100,00	19.567,95	3,500	MENS	EBIA	1,000	ANUA	FRCV	16/02/09	57	9,500	01537	00231	00196	14517	00003
000000004310138956	17/05/04	5210138956	2/11/98	30.050,61	100,00	21.565,43	3,500	MENS	MHCA	0,000	ANUA	FRCV	2/11/13	114	9,500	00534	00319	00182	25449	00002
000000001410138975	17/05/04	5210138975	24/06/98	30.050,61	100,00	15.690,10	3,250	MENS	MBIA	1,000	ANUA	FRCV	24/06/08	53	9,250	00134	00042	00155	9234	00001
000000004010138987	17/05/04	5210138987	19/05/00	18.030,36	100,00	12.104,80	4,500	MENS	MHCA	0,500	ANUA	FRCV	19/05/10	73	10,500	02745	00057	00044	57961	00000
000000006010139044	17/05/04	5210139044	15/07/98	36.060,73	100,00	17.676,16	3,500	MENS	MBIA	1,000	ANUA	FRCV	15/07/08	50	9,500	01897	00450	00115	40061	00004
000000001210139100	17/05/04	5210139100	21/04/94	30.050,61	100,00	18.150,83	5,250	FMES	CECA	0,000	ANUA	VCCO	30/04/09	60	11,250	02327	00077	00184	9693	00004
000000000310139132	17/05/04	5210139132	10/10/96	27.045,54	100,00	18.007,83	3,125	MENS	MBIA	0,750	ANUA	FRCV	1/11/11	90	9,125	01515	00238	00227	23401	00002
000000008310139158	17/05/04	5210139158	22/10/98	21.035,42	100,00	10.767,18	3,500	MENS	MHCA	0,000	ANUA	FRCV	22/10/08	54	9,500	00425	00082	00029	10064	00000
000000006210139163	17/05/04	5210139163	24/03/98	51.086,03	100,00	2.396,85	3,250	MENS	MBIA	1,000	ANUA	FRCV	24/03/06	47	9,250	00780	00204	00080	18052	00000
000000003010139183	17/05/04	5210139183	15/10/99	19.532,89	100,00	11.857,20	4,000	MENS	MHCA	0,500	ANUA	FRCV	15/10/09	65	10,000	00543	00119	00136	15361	00011
000000004110139254	17/05/04	5210139254	4/04/97	36.060,73	100,00	12.444,82	3,500	MENS	MBIA	1,250	ANUA	FRCV	4/04/07	35	9,500	01223	00128	00134	9935	00002
000000001410139255	17/05/04	5210139255	27/01/97	73.323,48	100,00	38.700,83	4,500	MENS	MBIA	2,000	ANUA	FRCV	27/01/10	69	10,500	01383	00078	00065	4838	00009
000000001810139274	17/05/04	5210139274	17/07/96	36.060,73	100,00	9.616,17	4,000	MENS	MBIA	1,500	ANUA	FRCV	17/07/06	26	10,000	01307	00148	00151	18975	00001
000000005610139288	17/05/04	5210139288	14/05/97	20.975,32	100,00	7.566,81	4,000	MENS	MBIA	1,750	ANUA	FRCV	14/05/07	36	10,000	00811	00299	00132	18472	00010
000000007110139321	17/05/04	5210139321	12/03/99	30.050,61	100,00	16.366,87	3,500	MENS	MHCA	0,000	ANUA	FRCV	12/03/09	58	9,500	01564	00328	00065	34319	00000
000000003110139340	17/05/04	5210139340	10/04/97	19.232,39	100,00	12.069,94	3,750	MENS	MBIA	1,500	ANUA	FRCV	10/04/12	95	9,750	00935	00220	00011	25585	00007
000000004010139357	17/05/04	5210139357	31/03/99	42.070,85	100,00	18.391,45	3,500	FMES	MHCA	0,000	ANUA	FRCV	30/09/08	65	9,500	00028	00002	00225	364	00002
000000002410139454	17/05/04	5210139454	16/01/97	18.631,38	100,00	5.987,84	3,825	MENS	MBIA	1,250	ANUA	FRCV	16/01/07	32	9,825	02401	00850	00029	58440	00001
000000005210139532	17/05/04	5210139532	2/10/97	30.050,61	100,00	19.871,85	3,500	MENS	MHCA	0,000	ANUA	FRCV	2/10/12	101	9,500	02538	00458	00075	15069	00003
000000002610139627	17/05/04	5210139627	29/10/97	33.055,67	100,00	21.643,52	3,500	MENS	MBIA	1,000	ANUA	FRCV	2/11/12	102	9,500	01356	00665	00042	70664	00000
000000001110139645	17/05/04	5210139645	12/06/96	48.080,97	100,00	14.937,87	3,250	MENS	MBIA	1,000	ANUA	FRCV	12/06/06	49	9,250	00742	00008	00154	886	00003
000000007110139678	17/05/04	5210139678	12/06/97	66.111,33	100,00	38.302,27	3,250	SEME	MBIA	0,750	ANUA	FRCV	12/06/17	157	9,250	01021	00122	00057	10641	00008
000000001710139680	17/05/04	5210139680	15/10/97	33.055,67	100,00	21.764,74	3,250	MENS	MBIA	1,000	ANUA	FRCV	15/10/12	101	9,250	01521	00419	00104	38898	00008
000000005610139687	17/05/04	5210139687	5/06/98	24.040,48	100,00	8.704,55	5,625	FMES	CECA	0,625	ANUA	FRCV	30/06/08	26	11,625	02268	00091	00205	7201	00004
000000002010139691	17/05/04	5210139691	8/05/97	19.833,40	100,00	12.477,57	3,500	FMES	MBIA	1,000	ANUA	FRCV	31/05/12	97	9,500	00522	00185	00005	13289	00000
000000002510139712	17/05/04	5210139712	2/07/98	33.055,67	100,00	15.702,83	3,500	MENS	MBIA	1,000	ANUA	FRCV	2/07/08	50	9,500	00713	00279	00174	18489	00005
000000002810139768	17/05/04	5210139768	15/09/98	25.567,02	100,00	18.273,13	4,000	MENS	MHCA	0,250	ANUA	FRCV	15/09/13	112	10,000	01888	00197	00206	15689	00009
000000002310139823	17/05/04	5210139823	25/10/97	99.167,00	100,00	52.436,89	3,250	FMES	MBIA	0,750	ANUA	FRCV	31/10/09	68	9,250	02336	00289	00157	21771	00003
000000001710139983	17/05/04	5210139983	16/10/97	18.030,36	100,00	7.219,86	3,250	MENS	MBIA	1,000	ANUA	FRCV	15/10/07	41	9,250	01845	00078	00023	3040	00006
000000004210140069	17/05/04	5210140069	24/06/99	32.010,64	100,00	24.976,33	4,250	MENS	MHCA	0,250	ANUA	FRCV	25/06/14	122	10,250	00808	00098	00193	7980	00003
000000007110140071	17/05/04	5210140071	15/05/99	21.035,42	100,00	12.149,32	3,750	MENS	MHCA	0,000	ANUA	FRCV	2/07/09	62	9,750	02145	00507	00103	54423	00007
000000002610140193	17/05/04	5210140193	20/03/00	54.091,09	100,00	47.184,90	3,750	MENS	MHCA	0,250	ANUA	FRCV	20/03/20	191	9,750	01651	00513	00168	43593	00003
000000003010140193	17/05/04	5210140193	21/09/99	45.075,91	100,00	27.101,16	3,250	MENS	EBIA	1,000	ANUA	FRCV	21/09/09	65	9,250	00740	00060	00065	4570	00006
000000002810140290	17/05/04	5210140290	22/04/97	63.707,28	100,00	41.064,73	3,500	MENS	MBIA	1,000	ANUA	FRCV	22/04/12	100	9,500	01281	00203	00029	18221	00004
000000006910140296	17/05/04	5210140296	22/07/98	67.697,16	100,00	34.412,86	4,000	MENS	MHCA	0,100	ANUA	FRCV	22/07/10	75	10,000	01853	00434	00165	11174	00005
000000002010140363	17/05/04	5210140363	15/01/97	24.040,48	100,00	7.818,94	3,875	MENS	MBIA	1,500	ANUA	FRCV	15/01/07	32	9,875	01064	00101	00235	11500	00005
000000004310140435	17/05/04	5210140435	3/06/98	14.724,80	100,00	8.947,84	4,000	MENS	MBIA	1,500	ANUA	FRCV	5/06/08	49	10,000	00397	00094	00124	7979	00005
000000004310140443	17/05/04	5210140443	25/05/99	54.091,09	100,00	45.798,08	4,000	MENS	MHCA	0,500	ANUA	FRCV	25/05/16	141	10,000	00725	00057	00146	773	00035
000000003510140495	17/05/04	5210140495	13/04/00	30.050,61	100,00	14.231,93	3,750	FMES	EUIA	1,500	ANUA	FRCV	30/04/07	36	9,750	01574	00518	00030	24651	00007
000000002510140520	17/05/04	5210140520	22/07/98	66.111,33	100,00	52.899,16	3,500	MENS	MBIA	1,000	ANUA	FRCV	22/07/18	171	9,500	00721	00275	00171	23243	00007
000000000810140572	17/05/04	5210140572	11/12/98	27.645,54	100,00	14.815,10	3,500	MENS	MBIA	1,000	ANUA	FRCV	11/12/08	55	9,500	00266	00024	00135	1562	00006
000000004410140680	17/05/04	5210140680	12/02/99	24.040,48	100,00	13.442,84	3,750	MENS	EBIA	1,250	ANUA	FRCV	12/02/08	45	9,750	00643	00843	00041	40359	00002
000000000110140787	17/05/04	5210140787	12/11/97	37.262,75	100,00	20.147,80	3,500	FMES	MBIA	1,000	ANUA	FRCV	30/11/09	67	9,500	02255	00004	00073	48182	00002
000000009610140711	17/05/04	5210140711	14/06/99	240.404,84	100,00	181.890,95	3,750	MENS	EBIA	1,250	ANUA	FRCV	5/07/14	122	9,750	01612	00282	00214	17356	00004
000000001110140776	17/05/04	5210140776	15/09/98	75.126,51	100,00	53.914,56	3,250	MENS	MBIA	1,000	ANUA	FRCV	15/09/13	112	9,250	00742	00008	00162	685	00004
000000003110140788	17/05/04	5210140788	17/09/98	158.182,18	100,00	13.016,84	3,000	MENS	MBIA	0,750	ANUA	FRCV	1/10/16	149	9,000	01812	00263	00079	5476	00022
000000009710140821	17/05/04	5210140821	20/03/96	420.704,47	100,00	248.422,36	4,000	MENS	MBIA	1,500	ANUA	FRCV	20/03/11	83	10,000	01174	00196	00141	19797	00003
000000007910140826	17/05/04	5210140826	11/01/00	32.454,65	100,00	22.113,26	3,500	MENS	MHCA	0,000	ANUA	FRCV	11/01/15	128	9,500	02210	00033	00119	2896	00002
000000003310140840	17/05/04	5210140840	18/04/98	40.568,32	100,00	28.704,14	3,750	MENS	MHCA	0,000	ANUA	FRCV	18/04/13	112	9,750	02279	00717	00078	13680	00007
000000006310140918	17/05/04	5210140918	11/03/98	137.912,68	100,00	58.904,76	3,500	MENS	MBIA	1,000	ANUA	FRCV	11/04/09	63	9,500	01238	00234	00119	8448	00007
000000004010140919	17/05/04	5210140919	3/12/96	20.434,41	100,00	12.411,45	4,375	MENS	MBIA	2,000	ANUA	FRCV	3/12/11	91	10,375	01534	00248	00029	14468	00004
000000002810140963	17/05/04	5210140963	23/06/98	24.040,48	100,00	11.505,29	4,000	MENS	MHCA	0,000	ANUA	FRCV	23/06/08	50	10,000	00490	00118	00118	7853	00003
000000003610140968	17/05/04	5210140968	26/11/98	12.020,24	100,00	8.247,01	3,250	MENS	MHCA	0,000	ANUA	FRCV	26/11/08	55	9,250	02679	00565	00092	12996	00004
000000006410140971	17/05/04	5210140971	29/06/98	45.678,92	100,00	32.527,93	3,750	MENS	MHCA	0,000	ANUA	FRCV	29/09/13	113	9,750	02454	00227	00130	18842	00004
000000001310141005	17/05/04	5210141005	3/02/99	22.237,45	100,00	11.233,36	4,500	MENS	MHCA	1,000	ANUA	FRCV	3/05/08	49	10,500	01681	00184	00119	17199	00006
000000002510141061	17/05/04	5210141061	15/02/99	33.055,67	100,00	24.298,52	3,750	MENS	MHCA	0,250	ANUA	FRCV	15/02/14	117	9,750	01615	00188	00019	20234	00002
000000001810141092	17/05/04	5210141092	12/06/96	66.111,33	100,00	39.250,81	3,625	MENS	MBIA	1,500	ANUA	FRCV	12/06/11	88	9,625	02171	00620	00076	53533	00003
000000004010141112	17/05/04	5210141112	13/06/00	30.050,61	100,00	24.482,34	4,000	MENS	MHCA	0,500	ANUA	FRCV	13/06/15	133	10,000	02474	00765	00009	50557	00000
000000004010141130	17/05/04	5210141130	20/07/99	36.060,73	100,00	27.346,03	3,500	MENS	EBIA	1,000	ANUA	FRCV	20/07/14	123	9,500	02585	00650	00118	25501	00004
000000001210141151	17/05/04	5210141151	5/09/97	30.050,61	100,00	12.828,71	4,250	MENS	MBIA	2,000	ANUA	FRCV	5/09/07	40	10,250	02620	00257	00031	16565	00004
000000005310141157	17/05/04	5210141157	13/11/96	48.080,97	100,00	21.708,12	4,375	MENS	MBIA	2,000	ANUA	FRCV	13/11/11	90	10,375	01534	00575	00196	42013	00006
000000003010141194	17/05/04	5210141194	3/12/98	22.237,45	100,00	11.616,27	3,750	MENS	MBIA	1,250	ANUA	FRCV	3/12/08	55	9,750	00744	00156	00005	8341	00004
000000002510141200	17/05/04	5210141200	15/02/99	48.080,97	100,00	35.192,83	3,500	MENS	MHCA	0,000	ANUA	FRCV	15/02/14	117	9,500	01834	00494	00020	40529	00005
000000002010141311	17/05/04	5210141311	29/10/97	45.075,91	100,00	29.908,82	4,000	FMES	MBIA	1,500	ANUA	FRCV	31/10/12	102	10,000	00717	00297	00083	5222	00009

RELACION DE PRESTAMOS HIPOTECARIOS Y CERTIFICADOS DE TRANSMISIÓN DE HIPOTECA EMITIDOS PARA
LA CONSTITUCION DEL FONDO DE TITULIZACION DE ACTIVOS: MBS BANCAJA 1 FONDO DE TITULIZACION DE ACTIVOS
POR CAJA DE AHORROS DE VALENCIA, CASTELLON Y ALICANTE, BANCAJA

FECHA DE EMISIÓN: 17/05/2004

NUMERO CERTIFICADO (1)	FECHA EMISION (2)	PRESTAMO HIPOTECARIO (3)	FECHA ESCRITURA (4)	CAPITAL INICIAL (5)	% PARTI. (6)	CAPITAL VIVO (7)	TIPO DE INTERES (8)	PER. LIQ. (9)	INDICE (10)	MARGEN S-INDI. (11)	PER. REVI. (12)	SIST. AMORT. (13)	FECHA DE VTO. PTMO. (14)	PLZ (15)	% DEMORA (16)	TOMO (17)	LIBRO (18)	FOLIO (19)	NUMER FINCA (20)	NUMER. INSC. (21)
000000002310141336	17/05/04	5210141336	28/10/97	47.110,35	100,00	24.015,41	3,250	FMES	MB1A	0,750	ANUA	FRCV	31/10/09	66	9,250	01693	00734	00063	33281	00019
000000003510141345	17/05/04	5210141345	28/06/96	58.748,93	100,00	45.050,55	3,750	MENS	MHCA	0,000	ANUA	FRCV	3/06/16	146	9,750	00792	00400	00210	35447	00002
000000001110141376	17/05/04	5210141376	28/12/95	13.222,27	100,00	7.837,30	5,625	FMES	CECA	0,625	ANUA	FRCV	31/12/10	80	11,625	02293	00119	00054	5920	00003
000000002810141409	17/05/04	5210141409	13/04/00	31.853,64	100,00	25.771,96	4,000	MENS	MHCA	0,500	ANUA	FRCV	13/04/15	131	10,000	01295	00393	00048	35527	00002
000000004210141444	17/05/04	5210141444	24/06/98	82.505,25	100,00	43.832,80	4,250	MENS	MHCA	0,250	ANUA	FRCV	24/06/13	118	10,250	00280	00011	00082	1619	00005
000000005810141512	17/05/04	5210141512	25/04/97	63.106,27	100,00	39.341,52	3,250	MENS	MB1A	1,000	ANUA	FRCV	25/04/12	96	9,250	00768	00283	00147	22717	00007
000000004410141563	17/05/04	5210141563	5/06/97	30.050,61	100,00	11.000,54	3,750	MENS	MB1A	1,250	ANUA	FRCV	5/06/07	37	9,750	01300	00187	00164	20490	00000
000000002210141579	17/05/04	5210141579	5/05/99	36.060,73	100,00	32.718,22	3,500	MENS	MHCA	0,000	ANUA	FRCV	5/05/19	180	9,500	02003	00668	00123	53267	00006
000000003310141592	17/05/04	5210141592	9/12/99	60.101,21	100,00	21.501,10	3,500	MENS	EB1A	1,000	ANUA	FRCV	9/05/08	48	9,500	02035	00471	00004	28257	00003
000000007910141649	17/05/04	5210141649	3/11/97	54.091,09	100,00	22.430,48	3,500	TRIM	MB1A	1,000	ANUA	FRCV	3/11/07	42	9,500	02348	00049	00024	3320	00000
000000003310141693	17/05/04	5210141693	9/12/99	21.035,42	100,00	14.587,75	3,500	MENS	EU1A	1,000	ANUA	FRCV	9/12/11	91	9,500	02064	00513	00182	29874	00003
000000003010141730	17/05/04	5210141730	27/01/00	46.080,97	100,00	37.818,13	3,750	MENS	EU1A	1,250	ANUA	FRCV	27/01/15	129	9,750	00950	00348	00155	23502	00008
000000003210141740	17/05/04	5210141740	28/04/94	18.030,36	100,00	10.888,58	5,250	FMES	CECA	0,000	ANUA	VOCO	30/04/09	60	11,250	01627	00665	00147	6404	00003
000000001510141787	17/05/04	5210141787	2/02/99	18.030,36	100,00	9.845,20	3,250	MENS	MHCA	0,000	ANUA	FRCV	2/02/09	57	9,250	01202	00049	00078	5879	00002
000000002810141813	17/05/04	5210141813	14/04/00	33.055,67	100,00	26.895,38	4,000	MENS	MHCA	0,500	ANUA	FRCV	14/04/15	131	10,000	02938	00783	00020	42489	00008
000000001410141841	17/05/04	5210141841	26/02/97	30.050,61	100,00	10.226,97	4,000	MENS	MB1A	1,500	ANUA	FRCV	15/03/07	34	10,000	02470	00136	00102	8191	00005
000000002810141881	17/05/04	5210141881	14/06/96	95.279,96	100,00	29.842,84	3,500	MENS	MB1A	1,000	ANUA	FRCV	14/07/06	26	9,500	01302	00399	00127	31481	00002
000000004710141888	17/05/04	5210141888	22/09/99	18.825,34	100,00	10.276,92	4,250	MENS	MHCA	0,750	ANUA	FRCV	22/09/09	65	10,250	01696	00274	00108	11690	00005
000000004310141923	17/05/04	5210141923	3/06/98	43.272,87	100,00	34.294,87	3,750	MENS	MHCA	0,000	ANUA	FRCV	3/06/23	232	9,750	00535	00043	00158	4708	00003
000000000810141943	17/05/04	5210141943	14/10/99	21.848,58	100,00	13.794,91	3,750	MENS	MHCA	0,250	ANUA	FRCV	14/10/07	41	9,750	01644	00118	00172	7544	00000
000000002810142011	17/05/04	5210142011	10/09/97	18.030,36	100,00	7.838,74	3,250	MENS	MB1A	1,000	ANUA	FRCV	10/09/07	40	9,250	01295	00384	00047	36507	00003
000000005610142017	17/05/04	5210142017	15/05/97	18.030,36	100,00	4.531,57	4,500	MENS	MB1A	1,750	ANUA	FRCV	15/05/07	36	10,500	00339	00004	00043	604	00002
000000003410142070	17/05/04	5210142070	3/07/97	43.173,88	100,00	38.565,13	3,500	MENS	MB1A	1,000	ANUA	FRCV	3/07/22	218	9,500	02367	00748	00130	51794	00004
000000002810142078	17/05/04	5210142078	4/12/98	54.091,09	100,00	27.830,47	3,750	MENS	MHCA	0,250	ANUA	FRCV	4/12/14	127	9,750	00779	00038	00008	2648	00005
000000001510142090	17/05/04	5210142090	2/02/99	46.267,41	100,00	33.382,42	3,750	MENS	MHCA	0,250	ANUA	FRCV	2/02/19	177	9,750	01271	00057	00118	689	00006
000000001710142106	17/05/04	5210142106	7/11/97	82.505,26	100,00	22.300,53	3,500	MENS	MB1A	1,000	ANUA	FRCV	7/11/12	102	9,500	01583	00071	00218	1665	00014
000000000810142145	17/05/04	5210142145	15/10/99	12.020,24	100,00	7.240,69	3,500	MENS	MHCA	0,250	ANUA	FRCV	15/10/09	65	9,500	01287	00013	00082	1423	00000
000000004710142195	17/05/04	5210142195	1/03/99	20.434,41	100,00	11.067,42	3,250	MENS	EB1A	1,000	ANUA	FRCV	1/03/09	58	9,250	00656	00654	00061	41257	00002
000000004310142228	17/05/04	5210142228	24/07/98	53.466,79	100,00	42.927,44	3,500	MENS	MB1A	1,000	ANUA	FRCV	24/07/18	171	9,500	00663	00084	00068	4327	00004
000000002810142285	17/05/04	5210142285	29/05/96	90.151,82	100,00	52.460,04	3,750	MENS	MB1A	1,000	ANUA	FRCV	29/05/10	73	9,750	01306	00422	00120	39898	00002
000000004710142301	17/05/04	5210142301	18/10/99	34.858,70	100,00	21.543,74	4,000	MENS	MHCA	0,500	ANUA	FRCV	18/10/09	66	10,000	01478	00287	00134	21751	00004
000000002810142305	17/05/04	5210142305	10/09/98	23.950,33	100,00	18.434,53	3,750	MENS	MHCA	0,000	ANUA	FRCV	10/09/18	172	9,750	01504	00391	00012	22501	00008
000000003110142438	17/05/04	5210142438	7/05/97	210.354,24	100,00	45.179,84	2,750	MENS	MB1A	0,500	ANUA	FRCV	7/11/06	30	8,750	02150	00548	00150	8055	00006
000000002810142447	17/05/04	5210142447	26/07/99	42.070,85	100,00	35.834,75	4,250	MENS	MHCA	0,250	ANUA	FRCV	26/07/19	183	10,250	01960	00735	00181	32564	00004
000000007210142483	17/05/04	5210142483	31/10/97	300.506,05	100,00	48.223,82	3,250	FMES	MB1A	0,750	ANUA	FRCV	30/11/05	19	9,250	00625	00372	00022	22016	00013
000000001410142552	17/05/04	5210142552	1/04/99	36.060,73	100,00	28.844,05	3,750	MENS	MHCA	0,250	ANUA	FRCV	9/04/14	119	9,750	01807	00280	00183	195	00005
000000002610142574	17/05/04	5210142574	25/11/98	64.612,04	100,00	24.142,72	3,625	MENS	MB1A	1,250	ANUA	FRCV	25/05/07	40	9,625	01337	00512	00087	20282	00006
000000001810142730	17/05/04	5210142730	24/03/00	21.035,42	100,00	13.891,18	3,500	MENS	MHCA	0,000	ANUA	FRCV	24/03/10	71	9,500	00435	00051	00234	8460	00003
000000000410142775	17/05/04	5210142775	4/07/97	30.050,61	100,00	8.498,22	3,500	MENS	MB1A	1,000	ANUA	FRCV	4/07/06	26	9,500	02278	00640	00126	25229	00005
000000002510142778	17/05/04	5210142778	24/03/98	87.313,36	100,00	19.304,79	3,250	SEME	EB1A	1,000	ANUA	FRCV	24/03/09	59	9,250	01751	00228	00106	14814	00004
000000000410142793	17/05/04	5210142793	28/01/98	30.845,58	100,00	7.418,00	3,500	FMES	EB1A	1,000	ANUA	FRCV	30/09/05	17	9,500	02079	00518	00079	18031	00019
000000001210142794	17/05/04	5210142794	30/03/98	24.040,48	100,00	18.448,09	3,500	MENS	MHCA	0,000	ANUA	FRCV	5/04/13	107	9,500	01974	00232	00205	18514	00002
000000000410142884	17/05/04	5210142884	29/01/98	54.294,17	100,00	42.531,61	3,500	FMES	EB1A	1,000	ANUA	FRCV	31/01/14	117	9,500	02495	00833	00034	54303	00007
000000000510142903	17/05/04	5210142903	28/10/97	13.823,28	100,00	5.647,58	3,500	FMES	MB1A	1,000	ANUA	FRCV	31/10/07	42	9,500	01668	00710	00064	60103	00001
000000002610142960	17/05/04	5210142960	19/12/97	50.485,02	100,00	33.744,87	3,750	MENS	MB1A	1,250	ANUA	FRCV	19/12/12	104	9,750	01324	00053	00044	3328	00004
000000002810143021	17/05/04	5210143021	30/06/97	84.141,69	100,00	54.254,54	2,750	MENS	MB1A	0,500	ANUA	FRCV	30/09/12	101	8,750	01303	00390	00074	36832	00002
000000002210143024	17/05/04	5210143024	22/09/97	84.141,69	100,00	56.350,27	4,250	MENS	MB1A	2,000	ANUA	FRCV	22/09/12	101	10,250	00541	00182	00028	15478	00003
000000001210143052	17/05/04	5210143052	21/07/98	72.121,45	100,00	57.758,88	3,500	MENS	MB1A	1,000	ANUA	FRCV	21/07/18	171	9,500	01581	00511	00187	14600	00003
000000000410143060	17/05/04	5210143060	28/07/98	66.111,33	100,00	46.444,89	3,750	MENS	MHCA	0,000	ANUA	FRCV	4/06/13	111	9,750	00017	00204	00180	14968	00004
000000002210143065	17/05/04	5210143065	2/06/99	106.182,16	100,00	90.522,79	4,000	MENS	MHCA	0,000	ANUA	FRCV	2/06/19	181	10,000	02908	00871	00141	48086	00000
000000002810143093	17/05/04	5210143093	3/07/98	27.045,54	100,00	11.279,14	3,500	MENS	MB1A	1,000	ANUA	FRCV	3/07/08	50	9,500	00642	00183	00232	22005	00004
000000003210143176	17/05/04	5210143176	10/04/97	18.030,36	100,00	8.267,21	3,500	MENS	MB1A	1,250	ANUA	FRCV	10/04/07	35	9,500	01719	00151	00020	11111	00004
000000003410143181	17/05/04	5210143181	14/07/97	36.060,73	100,00	22.935,48	3,750	MENS	MB1A	1,250	ANUA	FRCV	14/07/12	98	9,750	02550	00920	00214	24430	00018
000000000810143236	17/05/04	5210143236	30/06/99	51.356,48	100,00	22.644,52	3,750	MENS	EB1A	1,250	ANUA	FRCV	2/10/06	29	9,750	00215	00000	00013	1154	00002
000000001310143250	17/05/04	5210143250	4/05/00	66.111,33	100,00	53.497,20	4,500	MENS	MHCA	0,250	ANUA	FRCV	23/05/15	133	10,500	02100	00072	00079	2651	00004
000000001310143301	17/05/04	5210143301	26/06/97	36.060,73	100,00	13.061,34	3,500	MENS	MB1A	1,000	ANUA	FRCV	26/06/08	64	9,500	01664	00264	00016	13826	00004
000000004710143322	17/05/04	5210143322	3/12/99	34.858,70	100,00	24.361,98	3,500	MENS	MHCA	0,000	ANUA	FRCV	3/12/11	91	9,500	00793	00168	00142	4496	00008
000000000910143337	17/05/04	5210143337	23/06/98	30.050,61	100,00	16.844,85	4,000	MENS	EB1A	1,500	ANUA	FRCV	2/05/11	84	10,000	02797	00872	00117	34442	00005
000000003410143365	17/05/04	5210143365	6/07/98	21.035,42	100,00	14.444,92	3,500	MENS	MB1A	0,900	ANUA	FRCV	6/07/13	110	9,500	01644	00414	00151	3566	00006
000000002210143368	17/05/04	5210143368	24/11/99	150.869,22	100,00	143.504,44	3,500	MENS	EU1A	1,000	ANUA	FRCV	24/11/24	247	9,500	02474	00730	00072	49149	00000
000000001310143472	17/05/04	5210143472	28/10/96	66.111,33	100,00	40.196,73	3,625	MENS	MB1A	1,500	ANUA	FRCV	28/10/11	90	9,625	02150	00085	00195	6672	00004
000000001410143501	17/05/04	5210143501	17/04/97	74.224,99	100,00	45.858,31	3,250	MENS	MB1A	1,000	ANUA	FRCV	17/04/12	95	9,250	02868	00161	00200	5123	00011
000000004010143502	17/05/04	5210143502	2/07/99	78.131,57	100,00	58.816,86	3,750	MENS	EB1A	1,250	ANUA	FRCV	2/07/14	122	9,750	00365	00027	00058	5444	00007
000000001510143506	17/05/04	5210143506	26/02/99	35.459,71	100,00	29.464,75	3,500	MENS	MHCA	0,000	ANUA	FRCV	26/02/19	178	9,500	01328	00008	00185	234	00005
000000005610143532	17/05/04	5210143532	10/06/97	17.846,11	100,00	8.644,96	4,250	MENS	MB1A	1,750	ANUA	FRCV	10/06/07	37	10,250	00825	00304	00064	29368	00003
000000002810143783	17/05/04	5210143783	9/07/98	42.070,85	100,00	23.917,43	3,500	MENS	MB1A	1,000	ANUA	FRCV	9/06/11	87	9,500	01236	00379	00196	25196	00004
000000002210143784	17/05/04	5210143784	22/02/94	36.060,73	100,00	10.793,83	5,250	FMES	CECA	0,000	ANUA	VOCO	25/02/06	22	11,250	01829	00457	00085	31279	00003
000000002410143754	17/05/04	5210143754	17/12/96	75.126,51	100,00	45.081,83	3,375	MENS	MB1A	1,000	ANUA	FRCV	17/12/11	91	9,375	00187	00008	00179	466	00007
000000004710143818	17/05/04	5210143818	20/06/96	144.313,75	100,00	53.827,31	3,875	MENS	MB1A	1,500	ANUA	FRCV	20/06/06	26	9,875	01461	00140	00114	3363	00008
000000001910143830	17/05/04	5210143830	9/07/99	23.438,47	100,00	14.208,25	5,250	MENS	MHCA	1,500	ANUA	FRCV	10/07/09	62	11,250	00733	00032	00122	340	00007
000000001510143874	17/05/04	5210143874	11/03/99	30.050,61	100,00	22.130,82	3,500	MENS	MHCA	0,000	ANUA	FRCV	11/03/14	118	9,500	02696	00611	00028	2454	00003
000000000410143909	17/05/04	5210143909	5/03/98	29.753,46	100,00	12.264,57	3,500	MENS	MHCA	0,000	ANUA	FRCV	5/03/07	34	9,500	02052	00501	00005	45016	00003
000000002210143944	17/05/04	5210143944	21/06/99	30.050,61	100,00	9.832,81	3,500	MENS	EB1A	1,000	ANUA	FRCV	21/06/14	122	9,500	02903	01068	00181	12446	00018
000000004010144050	17/05/04	5210144050	20/12/94	27.646,56	100,00	17.006,06	3,875	MENS	MB1A	1,500	ANUA	FRCV	1/01/12	92	9,875	01656	00306	00116	15782	00005
000000001510144078	17/05/04	5210144078	3/03/98	31.853,64	100,00	17.390,71	3,500	MENS	MHCA	0,000	ANUA	FRCV	3/03/09	58	9,500	02380	00300	00082	6413	00006
000000002810144107	17/05/04	5210144107	23/06/98	42.070,85	100,00	11.748,92	3,500	MENS	MB1A	1,000	ANUA	FRCV	23/06/13	110	9,500	00083	00198	00061	23372	00005
000000007110144216	17/05/04	5210144216	22/07/99	18.631,38	100,00	14.164,42	3,750	MENS	MHCA	0,000	ANUA	FRCV	22/07/14	123	9,750	01473	00249	00063	14700	00003
000000003310144222	17/05/04	5210144222	18/11/99	60.101,21	100,00	48.099,05	3,250	FMES	EU1A	0,750	ANUA	FRCV	31/10/14	126	9,250	01900	00152	00085	11854	00004
000000007110144243	17/05/04	5210144243	26/09/97	15.025,30	100,00	4.157,85	4,250	MENS	MB1A	2,000	ANUA	FRCV	26/09/07	41	10,250	02279	00717	00044	21440	00005
000000000310144253	17/05/04	5210144253	29/11/96	10.217,21	100,00	8.064,23	4,375	MENS	MB1A	2,000	ANUA	FRCV	15/05/11	84	10,375	01619	00288	00049	18835	00001
000000003110144327	17/05/04	5210144327	30/10/96	33.055,67	100,00	8.579,64	3,750	MENS	MB1A	1,250	ANUA	FRCV	20/02/06	22	9,750	01568	00204	00090	14800	00004
000000000310144354	17/05/04	5210144354	29/11/96	79.934,61	100,00	35.117,55	4,375	MENS	MB1A	2,000	ANUA	FRCV	15/05/09	60	10,375	00521	00018	00010	479	00003
000000000310144453	17/05/04	5210144453	15/05/98	22.838,46	100,00	15.506,58	3,750	MENS	MB1A	1,000	ANUA	FRCV	15/05/13	108	9,750	01185	00315	00172	22830	00004
000000001510144471	17/05/04	5210144471	12/02/97	30.050,61	100,00	21.218,44	3,750	MENS	MB1A	1,250	ANUA	FRCV	12/02/15	129	9,750	01300	00078	00104	7654	00004
000000002310144501	17/05/04	5210144501	3/04/00	36.060,73	100,00	31.346,90	3,750	MENS	MHCA	0,000	ANUA	FRCV	5/04/20	191	9,750	01379	00807	00044	35533	00005
000000006810144518	17/05/04	5210144518	25/02/00	120.202,42	100,00	56.106,44	3,250	MENS	EU1A	1,000	ANUA	FRCV	25/02/20	190	9,250	01857	00435	00027	29629	00005
000000003310144525	17/05/04	5210144525	12/11/99	44.009,37	100,00	34.879,24	3,250	FMES	EU1A	0,750	ANUA	FRCV	31/10/14	126	9,250	01900	00152	00083	11853	00004
000000003110144529	17/05/04	5210144529	30/10/96	60.101,21	100,00	31.093,27	3,500	MENS	MB1A	1,000	ANUA	FRCV	1/12/08	55	9,500	00356	00060	00222	4254	00011
000000005210144718	17/05/04	5210144718	11/02/00	46.060,97	100,00	38.244,13	3,750	FMES	MHCA	0,250	ANUA	FRCV	28/02/15	130	9,750	01817	01945	00044	53726	00009
000000000910144769	17/05/04	5210144769	14/06/94	30.050,61	100,00	18.540,96	5,250	FMES	CECA	0,000	ANUA	VOCO	30/06/09	62	11,250	00644	00333	00050	15500	00003
000000007110144822	17/05/04	5210144822	10/06/99	54.091,09	100,00	41.408,16	3,750	FMES	MHCA	0,000	ANUA	FRCV	31/05/14	124	9,750	02378	00738	00105	40784	00007
000000001610144837	17/05/04	5210144837	17/02/99	27.045,54	100,00	14.592,78	3,500	MENS	MHCA	0,000	ANUA	FRCV	17/02/09	57	9,500	00244	00038	00079	8220	00001
000000004210144854	17/05/04	5210144854	6/06/99	24.040,48	100,00	14.190,98	4,000	MENS	MHCA	0,250	ANUA	FRCV	6/06/09	63	10,000	01153	00097	00138	8087	00003
000000001310144944	17/05/04	5210144944	21/06/99	54.091,09	100,00	38.846,87	4,500	MENS	MHCA	1,000	ANUA	FRCV	21/06/11	86	10,500	02270	00272	00061	21155	00003
000000000910144971	17/05/04	5210144971	29/06/94	21.035,42	100,00	12.877,35	5,250	FMES	CECA	0,000	ANUA	VOCO	30/06/09	62	11,250	00644	00333	00136	13202	00005
000000003710145122	17/05/04	5210145122	29/07/98	27.045,54	100,00	18.992,23	4,000	FMES	MB1A	1,500	ANUA	FRCV	30/06/13	110	10,000	01281	00377	00181	26444	00004
000000004210145123	17/05/04	5210145123	6/04/00	42.070,85	100,00	38.177,06	3,500	MENS	EU1A	1,250	ANUA	FRCV	6/04/25	251	9,500	00686	00000	00035	2031	00008
000000001810145127	17/05/04	5210145127	7/05/99	52.589,07	100,00	17.848,89	3,500	FMES	MB1A	1,000	ANUA	FRCV	30/04/14	120	9,500	01580	00135	00097	10824	00003
000000001810145228	17/05/04	5210145228	7/05/99	49.584,00	100,00	37.834,54	3,500	FMES	MB1A	1,000	ANUA	FRCV	30/04/14	120	9,500	01580	00135	00012	10784	00002
000000002310145277	17/05/04	5210145277	4/12/97	45.676,92	100,00	30.307,54	4,000	MENS	MHCA	0,000	ANUA	FRCV	4/12/12	103	10,000	01548	00589	00123	52908	00004
000000004210145294	17/05/04	5210145294	23/09/98	57.096,15	100,00	30.921,81	4,000	MENS	MHCA	0,250	ANUA	FRCV	23/02/11	82	10,000	01877	00398	00120	31401	00002
000000001810145329	17/05/04	5210145329	3/05/99	49.282,99	100,00	36.592,35	3,500	FMES	MB1A	1,000	ANUA	FRCV	30/04/14	120	9,500	01560	00135	00096	10826	00003
000000005610145361	17/05/04	5210145361	4/03/97	21.836,44	100,00	10.361,58	3,750	MENS	MB1A	1,250	ANUA	FRCV	4/03/09	58	9,750	00434	00434	00175	8280	00009
000000001810145430	17/05/04	5210145430	14/05/99	55.293,11	100,00	41.054,65	3,500	FMES	MB1A	1,000	ANUA	FRCV	30/04/14	120	9,500	01560	00135	00076	10761	00002
000000006910145518	17/05/04	5210145518	17/05/00	129.217,60	100,00	33.560,55	3,750	MENS	MHCA	0,250	ANUA	FRCV	17/05/20	192	9,750	01722	00021	00203	964	00006
000000002510145610	17/05/04	5210145610	20/05/99	21.635,42	100,00	12.046,12	4,250	MENS	MHCA	0,250	ANUA	FRCV	20/05/09	61	10,250	01837	00243	00204	16355	00007
000000001210145644	17/05/04	5210145644	24/02/97	42.070,85	100,00	26.156,90	3,750	MENS	MB1A	1,250	ANUA	FRCV	24/02/12	94	9,750	01510	00180	00196	15132	00018
000000001510145683	17/05/04	5210145683	14/02/97	54.091,09	100,00	43.693,56	3,750	MENS	MB1A	1,250	ANUA	FRCV	14/02/17	153	9,750	01728	00146	00004	14791	00004
000000002410145732	17/05/04	5210145732	17/11/98	96.161,94	100,00	64.724,54	3,500	MENS	MHCA	0,000	ANUA	FRCV	10/12/12	103	9,500	01925	00209	00108	18271	00005
000000002410145774	17/05/04	5210145774	6/02/97	84.141,69	100,00	51.293,96	3,500	MENS	MB1A	1,000	ANUA	FRCV	6/02/12	93	9,500	01935	00277	00008	15367	00005
000000000510145794	17/05/04	5210145794	30/12/97	15.025,31	100,00	6.673,47	3,250	MENS	MHCA	0,000	ANUA	FRCV	5/01/08	44	9,250	01650	00405	00132	22740	00008
000000000610145823	17/05/04	5210145823	7/01/99	56.644,76	100,00	42.621,67	3,500	MENS	MHCA	0,000	ANUA	FRCV	7/01/14	116	9,500	01405	00224	00068	9297	00002
000000004110145924	17/05/04	5210145924	30/07/97	57.096,15	100,00	43.530,38	3,500	MENS	MB1A	1,000	ANUA	FRCV	30/07/17	159	9,500	02064	00636	00130	54219	00002
000000003310145930	17/05/04	5210145930	14/02/00	84.141,69	100,00	66.460,16	4,000	MENS	EU1A	1,500	ANUA	FRCV	14/02/15	129	10,000	01773	00409	00153	27519	00003
000000005610146054	17/05/04	5210146054	17/01/97	30.050,61	100,00	9.806,05	3,875	MENS	MB1A	1,500	ANUA	FRCV	17/01/07	32	9,875	00650	00031	00062	408	00007
000000002210146054	17/05/04	5210146054	27/11/97	36.060,73	100,00	6.521,42	4,000	MENS	MHCA	0,500	ANUA	FRCV	27/11/05	19	10,000	01757	00230	00112	13453	00003
000000003110146082	17/05/04	5210146082	23/07/99	24.040,48	100,00	21.534,09	4,000	SEME	EB1A	1,500	ANUA	FRCV	23/07/20	195	10,000	00037	00032	00178	4263	00004
000000000410146087	17/05/04	5210146087	7/05/98	84.141,69	100,00	49.595,35	3,500	MENS	MB1A	1,250	ANUA	FRCV	7/05/13	108	9,500	01587	00693	00132	58314	00005
000000002210146119	17/05/04	5210146119	27/07/99	300.506,05	100,00	151.793,84	4,000	MENS	MHCA	0,000	ANUA	FRCV	27/07/19	183	10,000	02444	00729	00008	27124	00000
000000004010146229	17/05/04	5210146229	27/07/99	48.681,94	100,00	41.026,18	4,000	MENS	MHCA	0,000	ANUA	FRCV	27/07/19	183	10,000	01356	00012	00128	1924	00002
000000002910146269	17/05/04	5210146269	30/05/97	60.101,21	100,00	38.437,17	4,250	FMES	MB1A	1,500	ANUA	FRCV	31/05/12	97	10,250	00000	00315	00018	10079	00011
000000001910146264	17/05/04	5210146264	29/09/98	33.055,67	100,00	20.171,20	3,500	MENS	MHCA	0,000	ANUA	FRCV	29/09/10	77	9,500	01244	00282	00218	321	00001
000000000610146301	17/05/04	5210146301	11/12/98	31.853,64	100,00	22.895,80	3,500	MENS	MHCA	0,000	ANUA	FRCV	11/12/13	115	9,500	02641	00507	00073	5306	00007
000000001210146347	17/05/04	5210146347	15/12/94	93.156,88	100,00	60.432,52	3,500	MENS	MB1A	1,000	ANUA	FRCV	1/04/09	58	9,500	01693	00452	00060	40123	00005
000000000610146503	17/05/04	5210146503	30/11/94	24.040,48	100,00	19.773,21	3,750	MENS	MHCA	0,250	ANUA	FRCV	1/12/18	175	9,750	02679	00695	00204	45864	00002
000000005810146607	17/05/04	5210146607	28/02/97	72.121,45	100,00	24.182,14	3,500	MENS	MB1A	1,000	ANUA	FRCV	28/02/07	34	9,500	00634	00634	00069	44407	00002
000000002410146613	17/05/04	5210146613	19/11/98	66.111,33	100,00	20.496,22	3,375	MENS	MB1A	1,000	ANUA	FRCV	2/12/06	31	9,375	01177	00040	00122	3091	00007
000000001310146652	17/05/04	5210146652	17/10/96	18.030,36	100,00	5.820,30	4,375	MENS	MB1A	2,000	ANUA	FRCV	1/11/06	30	10,375	01062	00094	00250	10571	00003
000000005610146669	17/05/04	5210146669	25/01/99	33.055,67	100,00	27.117,45	3,500	MENS	EB1A	1,000	ANUA	FRCV	1/02/19	177	9,500	02569	00602	00038	23756	00004
000000000610146692	17/05/04	5210146692	24/11/99	45.075,91	100,00	35.171,49	3,500	MENS	MHCA	0,000	ANUA	FRCV	24/11/14	127	9,500	01232	00455	00117	11029	00008
000000005410146706	17/05/04	5210146706	21/03/97	210.354,24	100,00	130.845,84	3,750	MENS	MB1A	1,150	ANUA	FRCV	21/03/12	95	9,750	00963	00066	00114	5293	00018
000000002610146802	17/05/04	5210146802	25/03/98	21.835,42	100,00	11.951,33	3,750	MENS	MB1A	1,250	ANUA	FRCV	25/03/10	71	9,750	00945	00575	00113	49646	00003
000000000910146894	17/05/04	5210146894	25/11/99	35.459,71	100,00	20.058,44	3,500	MENS	MHCA	0,000	ANUA	FRCV	5/12/08	55	9,500	01793	00392	00199	22177	00003
000000004310146903	17/05/04	5210146903	3/09/98	51.086,03	100,00	35.987,56	3,250	MENS	MB1A	1,000	ANUA	FRCV	3/09/13	112	9,250	00934	00142	00120	7658	00006
000000002910146906	17/05/04	5210146906	17/07/97	90.151,82	100,00	67.050,90	3,500	MENS	MB1A	1,000	ANUA	FRCV	17/07/12	98	9,500	01050	00254	00065	16942	00002
000000003210146947	17/05/04	5210146947	20/05/98	33.055,67	100,00	22.772,27	3,500	MENS	MB1A	1,000	ANUA	FRCV	20/05/13	108	9,500	01117	00387	00050	35857	00003
000000000610146993	17/05/04	5210146993	24/01/00	40.267,81	100,00	23.829,19	3,750	MENS	MHCA	0,250	ANUA	FRCV	3/02/09	57	9,750	01574	00079	00195	5326	00008
000000002210147084	17/05/04	5210147084	28/11/97	55.293,11	100,00	38.321,11	3,250	MENS	MB1A	0,750	ANUA	FRCV	28/11/12	103	9,250	02361	00131	00119	13405	00002
000000007110147102	17/05/04	5210147102	4/06/99	30.050,61	100,00	17.159,21	4,000	MENS	MHCA	0,000	ANUA	FRCV	4/06/09	61	10,000	01564	00328	00027	34251	00003

157

RELACION DE PRESTAMOS HIPOTECARIOS Y CERTIFICADOS DE TRANSMISIÓN DE HIPOTECA EMITIDOS PARA
LA CONSTITUCION DEL FONDO DE TITULIZACION DE ACTIVOS: MBS BANCAJA 1 FONDO DE TITULIZACION DE ACTIVOS
POR CAJA DE AHORROS DE VALENCIA, CASTELLON Y ALICANTE, BANCAJA

FECHA DE EMISIÓN : 11/05/2004

NUMERO CERTIFICADO (1)	FECHA EMISION (2)	PRESTAMO HIPOTECARIO (3)	FECHA ESCRITURA (4)	CAPITAL INICIAL (5)	% PARTI. (6)	CAPITAL VIVO (7)	TIPO DE INTERES (8)	PER. LIQ. (9)	INDICE (10)	MARGEN S/INDI. (11)	PER. REVI. (12)	SIST. AMORT. (13)	FECHA DE VTO. (14)	[illegible] (15)	[illegible] (16)	TOMO (17)	LIBRO (18)	FOLIO (19)	NUMER FINCA (20)	NUMER. INSC. (21)
000000013110147112	17/05/04	5210147112	5/08/96	24.040,48	100,00	8.963,21	4,125	MENS	MB1A	2,000	ANUA	[illegible]	[illegible]	[illegible]	[illegible]	02311	[illegible]	00037	16647	00008
000000011610147143	17/05/04	5210147143	5/11/98	30.050,61	100,00	21.565,68	3,500	MENS	MHCA	0,000	ANUA	FRCV	[illegible]	[illegible]	[illegible]	00423	[illegible]	00017	5000	00007
000000025110147150	17/05/04	5210147150	24/09/99	72.121,45	100,00	36.007,23	3,750	MENS	MHCA	0,000	ANUA	FRCV	[illegible]	[illegible]	[illegible]	01372	[illegible]	00110	49657	00002
000000013610147157	17/05/04	5210147157	13/12/98	132.222,66	100,00	8.582,36	4,125	MENS	MB1A	1,750	ANUA	FRCV	[illegible]	[illegible]	[illegible]	[illegible]	00186	00111	19782	00006
000000031210147256	17/05/04	5210147256	24/02/99	27.045,54	100,00	19.874,52	3,500	MENS	MHCA	0,000	ANUA	FRCV	25/02/1[illegible]	[illegible]	9,500	[illegible]	00300	00033	1255	00010
000000003310147306	17/05/04	5210147306	29/01/99	27.045,54	100,00	14.516,70	3,500	FMES	MHCA	0,000	ANUA	FRCV	31/01/09	[illegible]	9,500	[illegible]	00630	00130	53072	00009
000000069010147379	17/05/04	5210147379	21/09/98	45.075,91	100,00	15.633,31	3,750	MENS	MHCA	0,000	ANUA	FRCV	21/09/12	101	[illegible]	[illegible]	00556	00202	20258	00008
000000015910147404	17/05/04	5210147404	7/03/97	27.045,54	100,00	8.489,26	3,750	MENS	MB1A	1,250	ANUA	FRCV	[illegible]	34	[illegible]	[illegible]	00209	00136	6577	00003
000000068110147480	17/05/04	5210147480	16/05/00	38.342,48	100,00	19.926,35	4,250	MENS	MHCA	0,000	ANUA	FRCV	[illegible]	[illegible]	[illegible]	02240	00113	00099	7282	00003
000000024010147538	17/05/04	5210147538	12/03/97	58.584,66	100,00	37.184,44	4,500	MENS	MB1A	2,000	ANUA	FRCV	[illegible]/12	94	[illegible]	00979	00226	00084	28149	00001
000000025110147554	17/05/04	5210147554	29/09/99	31.553,14	100,00	23.849,84	3,500	TRIM	MB1A	1,000	ANUA	FRCV	30/06/14	122	9,500	01334	00447	00134	47005	00004
000000042110147609	17/05/04	5210147609	30/12/98	43.873,88	100,00	31.516,35	3,500	FMES	MHCA	0,000	ANUA	FRCV	31/10/13	114	9,500	02057	00156	00047	12964	00006
000000024310147668	17/05/04	5210147668	15/07/97	102.172,08	100,00	17.416,66	3,500	MENS	MB1A	1,000	ANUA	FRCV	15/07/12	96	9,500	02242	00125	00117	9695	00005
000000004110147701	17/05/04	5210147701	16/06/99	38.668,80	100,00	22.978,11	3,500	MENS	MHCA	0,000	ANUA	FRCV	16/06/09	62	9,500	00825	00130	00092	1191	00003
000000023010147733	17/05/04	5210147733	2/06/00	21.035,42	100,00	16.924,27	3,500	MENS	EU1A	1,000	ANUA	FRCV	2/06/15	133	9,500	01464	00692	00190	34482	00000
000000047410147748	17/05/04	5210147748	19/01/00	60.101,21	100,00	38.333,58	3,500	MENS	MHCA	0,000	ANUA	FRCV	19/01/10	69	8,500	01321	00213	00120	6302	00004
000000040110147789	17/05/04	5210147789	15/03/99	30.050,61	100,00	22.136,56	3,750	MENS	EB1A	1,500	ANUA	FRCV	15/03/14	118	9,750	01503	00215	00229	23724	00000
000000001410147808	17/05/04	5210147808	27/04/99	19.082,13	100,00	14.236,71	3,500	MENS	MHCA	0,000	ANUA	FRCV	25/04/14	120	9,500	02459	00421	00045	44637	00005
000000028510147844	17/05/04	5210147844	25/06/98	72.121,45	100,00	35.790,45	3,750	MENS	MHCA	0,000	ANUA	FRCV	25/06/08	52	9,750	00661	00043	00069	6657	00004
000000030310147864	17/05/04	5210147864	16/03/99	60.101,21	100,00	38.520,82	4,250	MENS	EB1A	2,000	ANUA	FRCV	16/03/11	83	10,250	00628	00118	00135	14620	00018
000000071710147919	17/05/04	5210147919	6/10/99	72.121,45	100,00	61.064,48	3,500	MENS	EB1A	1,000	ANUA	FRCV	5/10/19	185	9,500	02299	00243	00085	27777	00003
000000006310147949	17/05/04	5210147949	15/06/99	32.454,85	100,00	27.187,40	4,000	MENS	MHCA	0,000	ANUA	FRCV	15/06/19	181	10,000	01568	00181	00101	6251	00001
000000062310147954	17/05/04	5210147954	6/04/98	42.070,85	100,00	25.644,85	3,750	MENS	MHCA	0,000	ANUA	FRCV	6/04/10	75	9,750	00504	00097	00017	15477	00000
000000020510147959	17/05/04	5210147959	15/02/98	35.450,71	100,00	23.834,15	3,500	MENS	MB1A	1,000	ANUA	FRCV	15/02/13	105	9,500	01553	00107	00157	2322	00006
000000022110147995	17/05/04	5210147995	11/11/97	27.045,54	100,00	17.780,46	3,500	MENS	MB1A	1,000	ANUA	FRCV	11/11/12	102	9,500	00434	00264	00093	20859	00004
000000069010148077	17/05/04	5210148077	1/10/98	21.035,42	100,00	15.717,52	3,250	MENS	MB1A	1,000	ANUA	FRCV	1/12/17	191	9,250	02191	00573	00177	25417	00005
000000040710148130	17/05/04	5210148130	29/12/98	27.045,54	100,00	18.857,16	4,000	MENS	MHCA	0,000	ANUA	FRCV	29/12/13	118	10,000	00496	00415	00207	19058	00004
000000022510148139	17/05/04	5210148139	22/10/99	35.783,95	100,00	15.618,12	3,750	MENS	MHCA	0,000	ANUA	FRCV	25/02/07	34	9,750	02423	00696	00071	44442	00000
000000013410148149	17/05/04	5210148149	17/11/97	27.521,52	100,00	7.917,86	3,500	MENS	MHCA	0,000	ANUA	FRCV	17/11/07	42	9,500	02316	00209	00193	12732	00007
000000011510148171	17/05/04	5210148171	30/10/98	48.080,97	100,00	29.565,55	4,375	TRIM	MB1A	2,000	ANUA	FRCV	31/10/11	90	10,375	01587	00268	00054	7964	00006
000000006410148207	17/05/04	5210148207	12/07/94	39.065,79	100,00	13.030,36	5,000	FMES	CECA	0,000	ANUA	VCCO	31/05/08	48	11,000	00648	00334	00079	8557	00004
000000072010148254	17/05/04	5210148254	20/02/98	56.750,46	100,00	28.318,57	3,500	TRIM	MB1A	1,000	ANUA	FRCV	31/05/10	73	9,500	02336	00277	00127	31974	00000
000000023110148311	17/05/04	5210148311	23/12/97	23.535,63	100,00	15.775,82	4,000	MENS	MHCA	0,000	ANUA	FRCV	5/01/13	104	10,000	01607	00648	00061	15632	00004
000000022110148341	17/05/04	5210148341	29/10/99	120.202,42	100,00	93.001,78	3,500	MENS	MHCA	0,000	ANUA	FRCV	29/10/14	126	9,500	02629	00894	00099	30121	00000
000000017310148379	17/05/04	5210148379	27/02/98	60.101,21	100,00	40.830,61	3,750	MENS	MB1A	1,250	ANUA	FRCV	27/02/13	106	9,750	01086	00047	00087	4918	00002
000000068010148380	17/05/04	5210148380	1/10/98	21.035,42	100,00	13.562,76	3,250	MENS	MB1A	1,000	ANUA	FRCV	1/10/08	53	9,250	02191	00573	00068	25541	00005
000000018110148480	17/05/04	5210148480	4/06/99	36.060,73	100,00	22.285,26	3,500	MENS	EB1A	1,000	ANUA	FRCV	4/06/09	61	9,500	01599	00144	00184	11260	00002
000000032510148506	17/05/04	5210148506	15/05/94	21.636,44	100,00	8.535,89	4,000	MENS	MB1A	1,250	ANUA	FRCV	27/05/06	26	10,000	00662	00228	00053	26151	00001
000000013610148571	17/05/04	5210148571	27/11/98	24.040,48	100,00	7.554,44	3,875	MENS	MB1A	1,500	ANUA	FRCV	1/12/06	31	9,875	00078	00091	00023	9753	00003
000000001110148578	17/05/04	5210148578	13/09/99	48.080,97	100,00	38.992,43	3,500	MENS	MHCA	0,000	ANUA	FRCV	1/10/14	125	9,500	02936	00048	00204	3374	00004
000000040710148635	17/05/04	5210148635	15/01/99	72.121,45	100,00	62.958,90	3,500	MENS	EB1A	1,000	ANUA	FRCV	15/01/24	236	9,500	00826	00628	00081	48220	00003
000000047410148657	17/05/04	5210148657	7/02/00	47.179,45	100,00	33.529,15	3,750	MENS	EU1A	1,250	ANUA	FRCV	7/02/12	93	9,750	01690	00275	00019	22226	00003
000000006810148700	17/05/04	5210148700	17/06/99	87.914,37	100,00	51.060,44	3,500	MENS	EB1A	1,000	ANUA	FRCV	17/06/14	121	9,500	02327	00776	00153	41245	00006
000000026110148843	17/05/04	5210148843	27/01/98	36.060,73	100,00	28.451,49	3,750	FMES	MB1A	1,250	ANUA	FRCV	31/01/18	165	9,750	02436	00371	00190	15155	00006
000000033810148843	17/05/04	5210148843	4/05/99	23.048,81	100,00	17.244,66	3,750	MENS	EB1A	1,500	ANUA	FRCV	4/05/14	120	9,750	01545	01001	00037	61975	00003
000000069010148845	17/05/04	5210148845	8/10/98	27.045,54	100,00	19.296,93	3,750	MENS	MHCA	0,100	ANUA	FRCV	8/10/13	113	9,750	01914	00048	00026	13993	00005
000000072110148979	17/05/04	5210148979	8/09/99	24.040,48	100,00	16.515,61	3,500	MENS	MHCA	0,000	ANUA	FRCV	17/09/14	124	9,500	02548	00411	00025	29685	00001
000000026710149033	17/05/04	5210149033	30/07/99	120.202,42	100,00	90.817,99	3,750	FMES	MHCA	0,000	ANUA	FRCV	31/07/11	87	9,750	00690	00178	00008	22348	00004
000000013410149058	17/05/04	5210149058	22/01/98	36.060,73	100,00	17.780,84	3,500	MENS	MHCA	0,000	ANUA	FRCV	22/01/13	105	9,500	02331	00212	00025	6793	00006
000000011110149090	17/05/04	5210149090	30/04/98	31.853,64	100,00	21.845,27	3,500	MENS	MHCA	0,000	ANUA	FRCV	1/05/13	108	9,500	00555	00018	00106	2196	00006
000000004410149142	17/05/04	5210149142	4/12/97	34.257,88	100,00	22.844,66	3,500	MENS	MHCA	0,000	ANUA	FRCV	4/12/12	103	9,500	02279	00641	00095	36315	00000
000000072010149264	17/05/04	5210149264	25/03/96	139.712,81	100,00	75.482,19	3,500	MENS	MB1A	1,000	ANUA	FRCV	25/06/09	65	9,500	03645	00055	00190	3685	00004
000000028510149267	17/05/04	5210149267	18/02/99	24.040,48	100,00	17.562,55	3,500	MENS	EB1A	1,000	ANUA	FRCV	18/03/14	118	9,500	02920	00233	00178	5491	00005
000000012710149381	17/05/04	5210149381	21/03/97	102.172,06	100,00	63.311,64	3,500	MENS	MB1A	1,000	ANUA	FRCV	21/03/12	95	9,500	01592	00226	00011	23709	00004
000000013710149368	17/05/04	5210149368	3/05/99	34.734,50	100,00	27.982,71	3,500	MENS	MHCA	0,000	ANUA	FRCV	3/05/17	156	9,500	02509	00057	00040	3336	00002
000000024010149457	17/05/04	5210149457	13/03/97	34.364,34	100,00	14.149,94	3,500	MENS	MB1A	1,000	ANUA	FRCV	13/03/08	44	9,500	01138	00232	00101	29006	00008
000000015710149507	17/05/04	5210149507	3/04/97	33.700,90	100,00	18.272,83	3,250	TRIM	MB1A	1,000	ANUA	FRCV	3/04/10	71	9,250	01935	00277	00140	14862	00005
000000012010149520	17/05/04	5210149520	15/12/98	44.729,72	100,00	38.465,80	3,500	FMES	MB1A	1,000	ANUA	FRCV	30/11/18	175	9,500	01512	00294	00134	22677	00000
000000003310149530	17/05/04	5210149530	8/04/99	30.050,61	100,00	16.527,97	3,250	MENS	EB1A	1,000	ANUA	FRCV	8/04/09	59	9,250	02198	00548	00202	35939	00000
000000010710149569	17/05/04	5210149569	11/03/92	33.055,67	100,00	13.712,93	4,950	TRIM	CECA	1,000	ANUA	VCCO	31/03/07	35	7,950	01419	00630	00168	56373	00004
000000013610149581	17/05/04	5210149581	13/12/96	36.060,73	100,00	11.251,61	3,625	MENS	MB1A	1,250	ANUA	FRCV	13/12/06	31	9,625	01468	00046	00120	1932	00003
000000002010149593	17/05/04	5210149593	15/06/97	44.474,90	100,00	34.861,71	3,250	FMES	MB1A	1,000	ANUA	FRCV	30/06/17	161	9,250	00990	00228	00176	15737	00003
000000001110149595	17/05/04	5210149595	15/03/98	91.353,84	100,00	71.785,72	3,500	MENS	MB1A	1,000	ANUA	FRCV	10/03/18	166	9,500	02027	00020	00042	2212	00004
000000004510149656	17/05/04	5210149656	5/06/97	42.884,43	100,00	21.214,00	3,750	MENS	MB1A	1,250	ANUA	FRCV	5/05/09	60	9,750	02326	00149	00029	11184	00002
000000041810149762	17/05/04	5210149762	12/06/97	63.106,27	100,00	48.815,09	3,250	MENS	MB1A	0,750	ANUA	FRCV	12/06/12	96	9,250	01717	01279	00104	95838	00003
000000023410149789	17/05/04	5210149789	31/08/98	18.030,36	100,00	8.134,63	4,250	FMES	MB1A	2,000	ANUA	FRCV	31/08/08	52	10,250	01390	00027	00042	2496	00001
000000072210149884	17/05/04	5210149884	20/11/97	52.886,97	100,00	25.078,62	3,500	MENS	MHCA	0,000	ANUA	FRCV	20/11/15	139	9,500	01844	00332	00065	35303	00000
000000043010149906	17/05/04	5210149906	11/11/98	87.313,36	100,00	48.522,79	3,750	MENS	MHCA	0,250	ANUA	FRCV	11/11/13	114	9,750	01932	00093	00141	2141	00004
000000064510149909	17/05/04	5210149909	22/05/98	44.474,90	100,00	20.826,35	3,500	MENS	MB1A	0,850	ANUA	FRCV	22/05/08	49	9,500	00942	00595	00079	54806	00004
000000000710149948	17/05/04	5210149948	4/06/96	63.106,27	100,00	26.092,78	3,500	MENS	MB1A	1,000	ANUA	FRCV	4/06/08	49	9,500	02531	00411	00167	41336	00005
000000062210149965	17/05/04	5210149965	1/10/99	78.929,55	100,00	59.129,54	3,500	MENS	MHCA	0,000	ANUA	FRCV	1/10/14	125	9,500	00913	00424	00169	32085	00004
000000068810150074	17/05/04	5210150074	11/05/00	30.050,61	100,00	8.634,42	3,500	MENS	MHCA	0,250	ANUA	FRCV	11/05/05	12	9,500	01132	00268	00133	29090	00003
000000030610150117	17/05/04	5210150117	25/05/00	36.060,73	100,00	24.008,81	3,750	MENS	EU1A	1,250	ANUA	FRCV	25/05/10	73	9,750	01376	00514	00184	36449	00003
000000021910150127	17/05/04	5210150127	17/12/99	57.328,22	100,00	45.248,77	3,750	FMES	MHCA	0,250	ANUA	FRCV	31/12/14	128	9,750	02014	00376	00057	18289	00006
000000013110150142	17/05/04	5210150142	15/10/98	27.045,54	100,00	20.432,04	4,125	MENS	MB1A	2,000	ANUA	FRCV	15/10/18	169	10,125	02318	00329	00014	15106	00006
000000030910150144	17/05/04	5210150144	31/10/98	21.035,42	100,00	8.555,83	4,375	FMES	MB1A	2,000	ANUA	FRCV	31/10/06	30	10,375	02049	00355	00150	18120	00006
000000013610150187	17/05/04	5210150187	29/12/98	60.101,21	100,00	37.681,44	4,375	TRIM	MB1A	2,000	ANUA	FRCV	25/12/11	92	10,375	01441	00018	00157	38	00004
000000009510150200	17/05/04	5210150200	18/12/98	24.040,48	100,00	11.533,07	4,375	MENS	MB1A	2,000	ANUA	FRCV	18/12/08	56	10,375	02487	00905	00153	19044	00004
000000020710150203	17/05/04	5210150203	5/10/98	36.060,73	100,00	18.181,01	3,500	MENS	MHCA	0,000	ANUA	FRCV	5/10/08	53	9,500	00216	00029	00193	0	00001
000000003510150265	17/05/04	5210150265	11/03/99	60.101,21	100,00	44.387,00	3,500	MENS	MHCA	0,000	ANUA	FRCV	11/03/14	118	9,500	02284	00109	00152	8364	00002
000000069010150303	17/05/04	5210150303	23/10/98	24.040,48	100,00	19.814,11	3,750	MENS	MHCA	0,000	ANUA	FRCV	23/10/18	174	9,750	01426	00230	00192	21826	00005
000000004210150336	17/05/04	5210150336	5/01/99	30.050,61	100,00	18.291,96	3,750	MENS	MHCA	0,250	ANUA	FRCV	5/01/09	56	9,750	00769	00448	00134	18925	00005
000000072110150384	17/05/04	5210150384	1/10/98	22.838,46	100,00	10.342,72	3,500	MENS	MHCA	0,000	ANUA	FRCV	1/10/07	41	9,500	02569	00998	00094	61318	00002
000000029010150394	17/05/04	5210150394	12/02/98	60.101,21	100,00	40.169,92	3,500	MENS	MB1A	1,000	ANUA	FRCV	12/02/13	105	9,500	01710	00646	00147	45924	00000
000000024410150406	17/05/04	5210150406	20/01/00	20.434,41	100,00	13.050,57	3,750	MENS	MHCA	0,250	ANUA	FRCV	1/02/10	69	9,750	01520	00029	00118	2417	00003
000000042110150413	17/05/04	5210150413	25/11/99	33.564,56	100,00	26.317,55	3,750	MENS	MHCA	0,250	ANUA	FRCV	25/11/14	127	9,750	01227	00230	00166	23507	00004
000000023810150435	17/05/04	5210150435	15/09/98	36.060,73	100,00	12.066,64	3,500	MENS	MHCA	0,000	ANUA	FRCV	15/09/06	28	9,500	00490	00011	00064	248	00015
000000060510150447	17/05/04	5210150447	15/04/98	38.866,90	100,00	27.007,91	3,500	MENS	MB1A	1,250	ANUA	FRCV	15/04/13	107	9,500	02368	00308	00214	33282	00000
000000037110150475	17/05/04	5210150475	11/02/99	36.060,73	100,00	23.187,74	3,500	MENS	MHCA	0,000	ANUA	FRCV	10/03/11	82	9,500	01143	00155	00174	4061	00006
000000018110150488	17/05/04	5210150488	7/09/99	18.030,36	100,00	13.853,49	4,000	MENS	MHCA	0,250	ANUA	FRCV	7/09/14	124	10,000	00507	00020	00189	2852	00005
000000025210150492	17/05/04	5210150492	5/08/99	36.060,73	100,00	30.445,19	4,000	MENS	MHCA	0,000	ANUA	FRCV	5/08/19	183	10,000	01558	00507	00044	25128	00004
000000027810150546	17/05/04	5210150546	5/12/96	142.507,88	100,00	68.725,66	3,375	FMES	MB1A	1,000	ANUA	FRCV	30/04/09	60	9,375	00848	00215	00121	22569	00000
000000046110150674	17/05/04	5210150674	2/06/99	21.035,42	100,00	11.971,25	4,000	MENS	MHCA	0,000	ANUA	FRCV	2/06/09	61	10,000	01537	00243	00219	11922	00006
000000052510150574	17/05/04	5210150574	22/03/00	50.448,62	100,00	40.321,69	3,750	MENS	MHCA	0,000	ANUA	FRCV	1/04/15	131	9,750	01483	00691	00160	56479	00003
000000028010150596	17/05/04	5210150596	4/03/98	60.101,21	100,00	22.401,48	3,000	MENS	MB1A	0,500	ANUA	FRCV	4/03/08	46	9,000	01247	00354	00005	34437	00003
000000005810150612	17/05/04	5210150612	26/04/99	90.151,82	100,00	40.314,17	4,250	MENS	MHCA	0,200	ANUA	FRCV	17/10/09	65	10,250	02794	01059	00190	27901	00006
000000024310150631	17/05/04	5210150631	6/10/97	64.111,33	100,00	43.064,20	3,250	MENS	MB1A	1,000	ANUA	FRCV	6/10/12	101	9,250	02223	00120	00186	155	00007
000000041910150601	17/05/04	5210150601	24/09/99	19.833,40	100,00	15.247,44	3,250	MENS	EB1A	1,000	ANUA	FRCV	24/09/14	125	9,250	02425	01197	00152	84133	00000
000000005110150640	17/05/04	5210150640	25/01/96	51.084,63	100,00	38.420,46	5,375	FMES	CECA	0,625	ANUA	FRCV	31/01/16	141	11,375	02301	00245	00051	24714	00002
000000026110150683	17/05/04	5210150683	2/03/98	33.055,67	100,00	14.858,56	3,500	MENS	MHCA	0,000	ANUA	FRCV	2/03/08	46	9,500	01453	00494	00145	40323	00006
000000017310150695	17/05/04	5210150695	31/03/98	30.050,61	100,00	14.177,84	3,500	FMES	MB1A	1,250	ANUA	FRCV	31/03/13	107	9,500	00547	00026	00139	2614	00003
000000022210150975	17/05/04	5210150975	7/06/99	60.101,21	100,00	50.115,85	3,500	MENS	EB1A	1,000	ANUA	FRCV	7/06/19	181	9,500	00829	00381	00194	29019	00005
000000013510150986	17/05/04	5210150986	12/11/98	24.040,48	100,00	19.780,97	3,750	FMES	MHCA	0,250	ANUA	FRCV	30/11/18	175	9,750	00902	00004	00208	460	00004
000000071110151014	17/05/04	5210151014	21/01/98	20.434,41	100,00	13.730,91	3,750	MENS	MB1A	1,250	ANUA	FRCV	21/01/13	105	9,750	00489	00304	00024	50029	00001
000000072710151048	17/05/04	5210151048	31/03/00	96.161,94	100,00	84.268,68	3,750	TRIM	MHCA	0,250	ANUA	FRCV	31/03/20	191	9,750	02249	00611	00150	33414	00011
000000041210151122	17/05/04	5210151122	19/06/97	30.050,61	100,00	5.154,43	3,750	MENS	MB1A	1,250	ANUA	FRCV	19/06/05	14	9,750	01340	00069	00191	4940	00003
000000044410151161	17/05/04	5210151161	5/08/94	36.060,73	100,00	17.844,33	3,500	FMES	MB1A	1,250	ANUA	FRCV	31/08/08	52	9,500	01490	00162	00219	16462	00002
000000022510151209	17/05/04	5210151209	4/02/98	17.128,84	100,00	9.755,50	4,500	MENS	MHCA	1,000	ANUA	FRCV	4/02/10	69	10,500	01763	00235	00001	16158	00004
000000030410151210	17/05/04	5210151210	15/05/00	102.172,06	100,00	69.782,33	3,500	MENS	EU1A	1,000	ANUA	FRCV	15/05/15	132	9,500	00786	00226	00208	28164	00006
000000058810151253	17/05/04	5210151253	17/04/97	25.242,51	100,00	12.157,80	3,250	MENS	MB1A	1,000	ANUA	FRCV	17/04/09	59	9,250	00454	00454	00138	9657	00006
000000073010151270	17/05/04	5210151270	19/02/98	55.293,11	100,00	37.002,14	3,250	FMES	MB1A	0,750	ANUA	FRCV	25/02/13	106	9,250	02030	00414	00069	46420	00001
000000006810151320	17/05/04	5210151320	18/04/00	37.262,75	100,00	20.108,77	3,750	MENS	MHCA	0,250	ANUA	FRCV	3/01/11	80	9,750	02351	00174	00198	12640	00002
000000023110151378	17/05/04	5210151378	26/09/97	32.833,00	100,00	11.265,62	3,000	MENS	MB1A	0,750	ANUA	FRCV	26/01/07	33	9,000	01535	00363	00195	31639	00007
000000010610151479	17/05/04	5210151479	24/10/94	30.050,61	100,00	15.631,44	5,250	FMES	CECA	0,000	ANUA	FRCV	31/10/09	66	11,250	00655	00234	00010	20146	00004
000000015510151610	17/05/04	5210151610	11/12/96	29.448,59	100,00	18.975,47	3,500	MENS	MHCA	0,000	ANUA	FRCV	11/12/09	67	9,500	00114	00017	00009	2666	00000
000000022210151635	17/05/04	5210151635	12/12/97	18.030,36	100,00	7.468,88	3,250	MENS	MB1A	0,750	ANUA	FRCV	12/12/07	43	9,250	00184	00033	00059	5687	00003
000000021110151642	17/05/04	5210151642	17/12/99	50.853,96	100,00	40.136,60	3,750	FMES	MHCA	0,250	ANUA	FRCV	31/12/14	128	9,750	01884	00582	00138	36687	00003
000000011810151668	17/05/04	5210151668	8/01/99	24.040,48	100,00	17.383,44	3,500	MENS	EB1A	1,000	ANUA	FRCV	8/01/14	116	9,500	00726	00060	00118	8030	00003
000000042610151688	17/05/04	5210151688	4/05/00	43.873,88	100,00	35.668,67	4,750	MENS	CECA	0,000	ANUA	FRCV	4/05/15	132	10,750	00298	00298	00167	30573	00005
000000020510151700	17/05/04	5210151700	29/01/98	18.227,33	100,00	7.081,59	3,750	FMES	MB1A	1,250	ANUA	FRCV	31/01/08	45	9,750	01640	00159	00219	1528	00006
000000047810151709	17/05/04	5210151709	2/06/00	33.055,67	100,00	26.683,23	3,750	MENS	EU1A	1,250	ANUA	FRCV	2/06/15	133	9,750	00483	00127	00093	12737	00000
000000009510151715	17/05/04	5210151715	31/01/97	54.091,09	100,00	33.995,96	4,500	FMES	MB1A	2,000	ANUA	FRCV	31/01/12	93	10,500	01521	00356	00046	40060	00004
000000002710151781	17/05/04	5210151781	30/12/94	288.445,81	100,00	218.777,27	3,750	MENS	MB1A	1,250	ANUA	FRCV	15/01/14	116	9,750	01121	00428	00001	24626	00000
000000071110151791	17/05/04	5210151791	15/12/99	54.091,08	100,00	46.624,21	3,750	MENS	MHCA	0,250	ANUA	FRCV	15/12/19	187	9,750	02251	00613	00198	66122	00000
000000016110151793	17/05/04	5210151793	27/07/99	57.096,15	100,00	42.043,37	3,500	FMES	MB1A	1,000	ANUA	FRCV	30/06/14	122	9,500	01560	00135	00058	10606	00003
000000068910151831	17/05/04	5210151831	30/12/99	30.900,88	100,00	20.860,45	3,500	MENS	MHCA	0,000	ANUA	FRCV	15/02/11	81	9,500	01754	00037	00210	2641	00000
000000027410151841	17/05/04	5210151841	29/01/96	33.055,67	100,00	14.267,37	3,500	FMES	MB1A	1,000	ANUA	FRCV	31/01/08	45	9,500	01374	00983	00146	42077	00003
000000009910151852	17/05/04	5210151852	11/06/98	48.080,97	100,00	13.240,43	4,375	MENS	MB1A	2,000	ANUA	FRCV	11/06/06	25	10,375	00650	00097	00001	7063	00003
000000036010151880	17/05/04	5210151880	27/05/99	64.111,33	100,00	49.881,53	4,250	MENS	MHTO	0,000	ANUA	FRCV	27/05/14	121	10,250	01496	00015	00033	791	00006
000000043010151926	17/05/04	5210151926	4/12/98	64.909,31	100,00	50.362,27	3,750	MENS	MHCA	0,250	ANUA	FRCV	4/12/15	139	9,750	00973	00082	00128	7448	00004
000000027110151983	17/05/04	5210151983	14/01/99	67.914,37	100,00	49.404,96	3,500	MENS	MHCA	0,000	ANUA	FRCV	14/01/14	116	9,500	01714	00445	00232	47237	00000
000000018110151995	17/05/04	5210151995	2/07/99	55.293,11	100,00	41.547,17	3,500	FMES	MB1A	1,000	ANUA	FRCV	30/06/14	122	9,500	01580	00195	00075	10615	00003
000000043310152054	17/05/04	5210152054	10/11/98	36.060,73	100,00	24.032,88	4,000	MENS	MB1A	1,500	ANUA	FRCV	10/11/13	114	10,000	00715	00116	00224	247	00005
000000012710152112	17/05/04	5210152112	8/05/97	27.045,54	100,00	11.445,30	3,750	MENS	MB1A	1,500	ANUA	FRCV	8/05/12	96	8,750	01684	00224	00009	23543	00004
000000047610152113	17/05/04	5210152113	28/06/00	42.070,85	100,00	24.184,97	3,750	MENS	MHCA	0,250	ANUA	FRCV	28/06/08	50	9,750	01122	00269	00175	22183	00002
000000052510152190	17/05/04	5210152190	4/04/00	24.040,48	100,00	19.203,54	3,750	MENS	MHCA	0,100	ANUA	FRCV	5/04/15	131	9,750	01483	00681	00148	50419	00004
000000037110152293	17/05/04	5210152293	23/12/98	21.035,42	100,00	11.678,43	3,500	MENS	MB1A	1,000	ANUA	FRCV	19/01/09	58	9,500	02054	00041	00178	4662	00004
000000013610152413	17/05/04	5210152413	4/02/97	35.541,79	100,00	19.563,06	3,500	TRIM	MB1A	1,000	ANUA	FRCV	4/11/06	30	8,500	01847	00064	00056	4665	00003
000000011610152417	17/05/04	5210152417	29/11/96	31.252,63	100,00	19.355,87	4,375	FMES	MB1A	2,000	ANUA	FRCV	30/11/11	91	10,375	01802	00320	00121	15589	00004

RELACION DE PRESTAMOS HIPOTECARIOS Y CERTIFICADOS DE TRANSMISIÓN DE HIPOTECA EMITIDOS PARA
LA CONSTITUCION DEL FONDO DE TITULIZACION DE ACTIVOS: MBS BANCAJA I FONDO DE TITULIZACION DE ACTIVOS
POR CAJA DE AHORROS DE VALENCIA, CASTELLON Y ALICANTE, BANCAJA

FECHA DE EMISIÓN : 17/05/2004

NUMERO CERTIFICADO (1)	FECHA EMISION (2)	PRESTAMO HIPOTECARIO (3)	FECHA ESCRITURA (4)	CAPITAL INICIAL (5)	% PARTI. (6)	CAPITAL VIVO (7)	TIPO DE INTERES (8)	PER. LIQ. (9)	INDICE (10)	MARGEN S-INDI. (11)	PER. REVI. (12)	SMA AMORT. (13)	FECHA DE VTO. PTMO. (14)	PLZ (15)	% DEMORA (16)	TOMO (17)	LIBRO (18)	FOLIO (19)	NUMER FINCA (20)	NUMER. INSC. (21)
000000022110152482	17/05/04	5210152482	3/02/00	19.833,40	100,00	8.844,41	3,500	MENS	MHCA	0,000	ANUA	FRCV	3/02/07	33	9,500	02444	00733	00161	29507	00000
000000015310152501	17/05/04	5210152501	6/04/99	30.050,61	100,00	17.442,06	4,000	MENS	MHCA	0,250	ANUA	FRCV	6/04/09	83	10,000	01282	00059	00089	4255	00004
000000002010152526	17/05/04	5210152526	24/10/97	20.434,41	100,00	13.422,12	3,500	FMES	MB1A	1,000	ANUA	FRCV	31/10/12	182	9,500	02222	00193	00119	20465	00003
000000003710152600	17/05/04	5210152600	13/01/99	21.035,42	100,00	14.265,05	3,500	MENS	MHCA	0,000	ANUA	FRCV	15/02/12	93	9,500	02073	00053	00113	857	00006
000000018210152614	17/05/04	5210152614	23/01/97	28.440,32	100,00	21.510,10	4,000	FMES	MB1A	1,500	ANUA	FRCV	31/01/17	153	10,000	01735	00226	00101	1926	00014
000000056010152692	17/05/04	5210152692	15/11/93	42.070,85	100,00	23.075,73	5,500	FMES	CECA	0,000	ANUA	VCCO	30/11/04	55	11,500	00484	00464	00047	41547	00003
000000016110152706	17/05/04	5210152706	8/07/99	55.293,11	100,00	27.087,29	3,500	FMES	MB1A	1,000	ANUA	FRCV	30/04/10	72	9,500	01580	00135	00075	10817	00003
000000031210152714	17/05/04	5210152714	5/03/99	37.262,75	100,00	8.151,80	3,500	MENS	EB1A	1,250	ANUA	FRCV	15/03/06	22	9,500	01546	00248	00024	19635	00005
000000028410152757	17/05/04	5210152757	17/11/99	33.055,67	100,00	26.304,30	3,500	MENS	MHCA	0,000	ANUA	FRCV	17/11/15	136	9,500	00916	00506	00143	41340	00005
000000004410152778	17/05/04	5210152778	4/03/98	30.065,79	100,00	26.212,30	3,500	MENS	MB1A	1,000	ANUA	FRCV	4/03/13	106	9,500	02224	00568	00161	64456	00001
000000006510152805	17/05/04	5210152805	27/02/98	102.172,04	100,00	64.644,57	3,250	MENS	MB1A	0,750	ANUA	FRCV	27/02/13	106	9,250	01261	00078	00130	4855	00000
000000013010152817	17/05/04	5210152817	7/02/97	37.743,18	100,00	14.732,02	3,750	TRIM	MB1A	1,250	ANUA	FRCV	7/11/07	42	9,750	01663	00060	00118	4406	00003
000000064510152838	17/05/04	5210152838	23/06/94	45.075,91	100,00	36.282,17	4,000	MENS	MHCA	0,000	ANUA	FRCV	23/06/19	179	10,000	01244	00437	00019	61071	00004
000000044210152880	17/05/04	5210152880	11/12/96	74.131,57	100,00	40.322,77	3,500	MENS	MB1A	1,000	ANUA	FRCV	11/12/08	55	9,500	00782	00111	00044	13379	00008
000000028610152876	17/05/04	5210152876	21/07/99	31.252,63	100,00	18.524,21	4,000	MENS	MHCA	0,250	ANUA	FRCV	5/06/09	63	10,000	01503	01074	00196	45368	00004
000000016110152908	17/05/04	5210152908	23/06/99	30.065,79	100,00	29.535,65	4,000	MENS	MHCA	0,000	ANUA	FRCV	23/06/14	122	10,000	01513	00115	00117	9823	00004
000000012110152963	17/05/04	5210152963	26/04/94	49.884,00	100,00	27.904,32	3,375	FMES	MB1A	1,000	ANUA	FRCV	30/04/11	84	9,375	02492	00557	00158	40180	00003
000000006510152972	17/05/04	5210152972	6/05/94	42.070,85	100,00	29.136,75	4,000	FMES	MB1A	1,500	ANUA	FRCV	30/04/13	106	10,000	01291	00377	00131	26424	00002
000000035410152973	17/05/04	5210152973	27/01/00	72.121,45	100,00	56.727,23	3,750	MENS	EU1A	1,250	ANUA	FRCV	27/01/15	129	9,750	01891	00193	00057	4013	00008
000000040710152978	17/05/04	5210152978	26/03/99	22.838,46	100,00	12.879,30	3,750	MENS	EB1A	1,500	ANUA	FRCV	26/03/08	58	9,750	00903	00193	00171	17265	00003
000000036010152991	17/05/04	5210152991	24/06/99	15.025,30	100,00	8.840,73	3,750	MENS	MHTO	0,000	ANUA	FRCV	24/06/08	62	9,750	00352	00160	00293	15552	00005
000000030310153120	17/05/04	5210153120	12/03/99	108.182,18	100,00	94.925,64	3,250	MENS	EB1A	1,000	ANUA	FRCV	12/03/24	236	9,250	00452	00195	00018	12185	00013
000000044210153163	17/05/04	5210153163	30/12/94	120.202,42	100,00	82.780,23	3,500	TRIM	MHCA	0,000	ANUA	FRCV	30/12/13	116	9,500	00477	00087	00035	4190	00003
000000071110153208	17/05/04	5210153208	16/12/99	31.553,14	100,00	24.953,53	3,750	MENS	MHCA	0,250	ANUA	FRCV	25/12/14	128	9,750	02287	00110	00176	8483	00005
000000058010153282	17/05/04	5210153282	23/07/98	48.080,97	100,00	33.847,85	3,500	TRIM	MB1A	1,000	ANUA	FRCV	30/06/14	122	9,500	00653	00653	00175	49045	00003
000000042110153342	17/05/04	5210153342	7/03/00	42.070,85	100,00	27.078,89	3,500	MENS	EU1A	1,250	ANUA	FRCV	7/03/19	79	9,500	01367	00292	00182	17622	00006
000000002710153401	17/05/04	5210153401	4/02/99	186.303,83	100,00	148.781,53	3,500	MENS	MHCA	0,000	ANUA	FRCV	4/02/19	177	9,500	02292	00730	00030	899	00000
000000013510153414	17/05/04	5210153414	14/01/99	26.242,51	100,00	23.175,33	3,750	MENS	MHCA	0,250	ANUA	FRCV	14/01/19	178	9,750	02192	00347	00188	10229	00007
000000020710153435	17/05/04	5210153435	5/10/94	30.050,61	100,00	15.219,75	3,750	MENS	MHCA	0,250	ANUA	FRCV	5/10/08	53	9,750	00592	00317	00135	502	00006
000000072110153468	17/05/04	5210153468	1/10/97	48.080,97	100,00	31.748,32	3,500	MENS	MB1A	1,250	ANUA	FRCV	15/10/12	161	9,500	02115	00321	00138	27834	00005
000000026110153489	17/05/04	5210153489	14/05/98	48.080,97	100,00	33.832,91	3,500	MENS	MB1A	1,250	ANUA	FRCV	14/05/13	108	9,500	01675	00256	00200	18252	00003
000000054610153530	17/05/04	5210153530	4/10/99	48.080,97	100,00	28.508,85	3,500	MENS	MHCA	0,000	ANUA	FRCV	4/10/14	125	9,500	00383	00151	00029	17836	00003
000000011110153538	17/05/04	5210153538	7/04/93	18.030,36	100,00	8.154,80	3,500	MENS	MHCA	0,000	ANUA	FRCV	7/04/08	47	9,500	01032	00122	00185	10378	00000
000000042110153544	17/05/04	5210153544	24/03/00	36.060,73	100,00	23.590,97	4,000	MENS	MHCA	0,250	ANUA	FRCV	24/03/10	71	10,000	01081	00087	00167	4977	00003
000000031210153623	17/05/04	5210153623	15/04/99	25.290,59	100,00	21.643,83	3,500	MENS	MHCA	0,000	ANUA	FRCV	15/04/19	179	9,500	01745	00246	00008	5818	00010
000000015510153630	17/05/04	5210153630	3/06/99	36.060,73	100,00	16.610,85	4,000	MENS	MHCA	0,000	ANUA	FRCV	3/06/09	61	10,000	01118	00106	00196	12444	00003
000000023410153631	17/05/04	5210153631	5/11/98	66.111,33	100,00	33.830,12	3,500	TRIM	MHCA	0,000	ANUA	FRCV	5/11/08	54	9,500	01443	00033	00045	2785	00001
000000012010153681	17/05/04	5210153681	18/12/98	40.923,44	100,00	33.363,43	3,500	FMES	MB1A	1,000	ANUA	FRCV	30/11/18	175	9,500	01612	00294	00138	22679	00000
000000065110153718	17/05/04	5210153718	12/02/98	96.161,94	100,00	84.477,00	3,500	MENS	MB1A	1,000	ANUA	FRCV	12/02/18	165	9,500	01642	00349	00153	29543	00001
000000018510153738	17/05/04	5210153738	23/09/98	90.151,82	100,00	72.744,79	3,000	MENS	MB1A	0,800	ANUA	FRCV	23/09/18	173	9,000	00424	00140	00090	29932	00003
000000022110153795	17/05/04	5210153795	5/04/00	25.242,51	100,00	18.364,83	3,750	MENS	MHCA	0,250	ANUA	FRCV	5/04/12	95	9,750	02549	00614	00064	40926	00000
000000044710153818	17/05/04	5210153818	28/09/98	63.106,27	100,00	44.418,31	3,250	MENS	EB1A	1,000	ANUA	FRCV	28/09/14	125	9,250	00162	00162	00128	10251	00003
000000043010153845	17/05/04	5210153845	12/02/99	144.242,91	100,00	90.103,30	3,500	MENS	MHCA	0,000	ANUA	FRCV	12/02/14	117	9,500	00567	00045	00015	4798	00004
000000022110153857	17/05/04	5210153857	5/01/94	21.335,93	100,00	8.137,80	3,750	MENS	MB1A	1,250	ANUA	FRCV	5/01/08	44	9,750	00000	00718	00013	17680	00004
000000033810153893	17/05/04	5210153893	27/10/94	30.050,61	100,00	15.405,14	3,750	MENS	MB1A	1,250	ANUA	FRCV	1/11/08	54	9,750	02654	01879	00118	42023	00007
000000011110154043	17/05/04	5210154043	21/04/94	30.065,79	100,00	27.977,18	3,750	MENS	MHCA	0,250	ANUA	FRCV	1/05/13	108	9,750	02044	00533	00221	50281	00000
000000032510154061	17/05/04	5210154061	17/07/98	72.121,45	100,00	50.007,29	3,500	MENS	MB1A	1,000	ANUA	FRCV	17/04/13	107	9,500	01325	00447	00196	42236	00002
000000070010154102	17/05/04	5210154102	4/03/94	15.025,30	100,00	8.318,91	3,250	MENS	MB1A	0,750	ANUA	FRCV	4/03/10	70	9,250	01022	00142	00085	13097	00001
000000028410154110	17/05/04	5210154110	28/12/98	30.050,61	100,00	24.968,80	4,000	MENS	MHCA	0,500	ANUA	FRCV	28/12/18	176	10,000	01251	00363	00066	301	00012
000000004710154122	17/05/04	5210154122	5/02/97	18.030,36	100,00	6.101,92	4,500	MENS	MB1A	2,000	ANUA	FRCV	5/02/07	33	10,500	01729	00106	00068	3989	00006
000000025110154123	17/05/04	5210154123	23/02/00	13.222,27	100,00	8.542,57	3,500	MENS	MHCA	0,000	ANUA	FRCV	23/02/10	70	9,500	01111	00000	00157	29774	00000
000000016110154181	17/05/04	5210154181	27/06/93	24.040,48	100,00	13.181,08	8,000	FMES	CECA	0,000	ANUA	VCCO	31/08/08	52	15,000	02549	00023	00113	47092	00005
000000000110154238	17/05/04	5210154238	1/11/99	42.070,85	100,00	32.738,39	4,000	MENS	MHCA	0,000	ANUA	FRCV	1/12/14	127	10,000	01207	00122	00150	8327	00004
000000026110154301	17/05/04	5210154301	8/04/98	69.116,39	100,00	54.790,11	3,500	MENS	MB1A	1,250	ANUA	FRCV	8/04/16	147	9,500	01764	00341	00221	9184	00008
000000011110154336	17/05/04	5210154336	19/12/96	33.055,67	100,00	20.288,18	3,875	FMES	MB1A	1,500	ANUA	FRCV	31/12/11	92	9,875	00743	00122	00137	13305	00005
000000024810154390	17/05/04	5210154390	20/03/97	27.645,54	100,00	9.414,50	3,750	MENS	MB1A	1,250	ANUA	FRCV	20/03/07	35	9,750	01379	00568	00129	53337	00004
000000044210154476	17/05/04	5210154476	6/03/99	60.101,21	100,00	44.584,23	3,750	MENS	MHCA	0,250	ANUA	FRCV	6/03/14	118	9,750	00342	00033	00035	3358	00003
000000028710154487	17/05/04	5210154487	18/06/98	30.050,61	100,00	17.335,82	4,000	FMES	MHCA	0,000	ANUA	FRCV	30/06/09	62	10,000	01161	00248	00200	20831	00001
000000028410154498	17/05/04	5210154498	21/05/97	42.070,85	100,00	21.511,33	4,750	MENS	MB1A	2,000	ANUA	FRCV	21/05/09	61	10,750	00718	00073	00011	8481	00003
000000014210154505	17/05/04	5210154505	22/06/96	33.055,67	100,00	19.713,06	3,875	MENS	MB1A	1,500	ANUA	FRCV	22/06/11	84	9,875	01461	00269	00118	18935	00003
000000044710154525	17/05/04	5210154525	6/10/99	30.050,61	100,00	18.840,45	3,500	MENS	EB1A	1,000	ANUA	FRCV	6/10/09	65	9,500	02180	01261	00049	73448	00001
000000018510154548	17/05/04	5210154548	25/06/96	36.060,73	100,00	29.829,05	3,250	MENS	MB1A	0,800	ANUA	FRCV	25/06/18	172	9,250	02118	00587	00223	41112	00004
000000025810154704	17/05/04	5210154704	15/12/99	72.121,45	100,00	65.187,15	3,500	MENS	MHCA	0,000	ANUA	FRCV	15/12/24	247	9,500	01778	00178	00000	12415	00000
000000063110154720	17/05/04	5210154720	3/11/99	51.086,03	100,00	43.363,36	3,500	MENS	EU1A	1,000	ANUA	FRCV	3/11/19	186	9,500	02685	00542	00087	45405	00001
000000015610154777	17/05/04	5210154777	18/07/97	126.212,54	100,00	79.871,37	3,500	MENS	MB1A	1,000	ANUA	FRCV	18/07/12	98	9,500	02282	00097	00181	8435	00003
000000071110154825	17/05/04	5210154825	25/01/00	30.050,61	100,00	19.145,80	4,000	MENS	MHCA	0,250	ANUA	FRCV	25/01/10	69	10,000	02613	00436	00120	31184	00001
000000018110154818	17/05/04	5210154818	22/10/96	74.131,57	100,00	35.287,68	3,375	MENS	MB1A	1,000	ANUA	FRCV	2/11/08	54	9,375	01802	00095	00029	1461	00008
000000018010155044	17/05/04	5210155044	3/04/96	22.237,45	100,00	12.661,77	3,750	MENS	MB1A	1,500	ANUA	FRCV	3/04/10	71	9,750	01672	00624	00218	29652	00000
000000005210155090	17/05/04	5210155090	8/05/96	33.055,67	100,00	7.650,46	3,500	MENS	MHCA	0,000	ANUA	FRCV	15/11/05	18	9,500	02144	00582	00221	50306	00004
000000005510155121	17/05/04	5210155121	26/06/94	66.111,33	100,00	46.150,26	4,000	MENS	MHCA	0,000	ANUA	FRCV	26/06/13	110	10,000	02157	00505	00148	12715	00007
000000004710155132	17/05/04	5210155132	6/03/97	15.925,30	100,00	6.444,12	4,500	MENS	MB1A	2,000	ANUA	FRCV	6/03/09	58	10,500	01030	00038	00050	5001	00002
000000025210155142	17/05/04	5210155142	29/11/99	66.111,33	100,00	51.584,80	3,500	MENS	MHCA	0,000	ANUA	FRCV	29/11/14	127	9,500	01754	00461	00155	12815	00003
000000010410155202	17/05/04	5210155202	21/05/96	30.050,61	100,00	16.365,87	6,875	MENS	CECA	0,625	ANUA	FRCV	21/05/11	85	11,875	00848	00333	00151	36614	00005
000000040310155265	17/05/04	5210155265	12/05/97	14.123,78	100,00	9.815,80	4,000	MENS	MB1A	1,750	ANUA	FRCV	12/05/12	96	10,000	01609	00261	00057	19609	00004
000000011210155268	17/05/04	5210155268	16/04/98	21.035,42	100,00	11.787,17	3,500	MENS	MHCA	0,000	ANUA	FRCV	16/04/08	58	9,500	02392	00287	00187	12262	00000
000000023410155348	17/05/04	5210155348	1/12/98	36.065,79	100,00	28.380,00	3,750	MENS	MHCA	0,250	ANUA	FRCV	10/12/13	115	9,750	01186	00023	00248	2354	00005
000000022510155350	17/05/04	5210155350	27/03/98	24.040,48	100,00	13.833,47	4,000	FMES	MHCA	0,500	ANUA	FRCV	31/03/10	71	10,000	01087	00144	00052	11579	00003
000000033810155412	17/05/04	5210155412	15/11/98	27.645,54	100,00	21.818,13	3,250	MENS	MB1A	0,800	ANUA	FRCV	15/11/18	174	9,250	02723	00455	00218	24032	00002
000000036410155419	17/05/04	5210155419	3/04/99	51.086,03	100,00	38.995,50	4,000	MENS	MHTO	0,250	ANUA	FRCV	3/04/14	123	10,000	01030	00061	00084	2343	00008
000000021910155480	17/05/04	5210155480	21/03/00	13.222,27	100,00	10.813,17	3,750	MENS	MHCA	0,250	ANUA	FRCV	21/03/15	131	9,750	02018	00752	00187	40304	00004
000000058810155506	17/05/04	5210155506	27/05/98	52.111,84	100,00	16.455,73	4,250	MENS	MHCA	0,000	ANUA	FRCV	27/03/06	23	10,250	00758	00044	00068	3824	00003
000000040110155570	17/05/04	5210155570	30/06/99	29.425,55	100,00	17.613,18	3,750	MENS	MHCA	0,000	ANUA	FRCV	30/06/09	62	9,750	01782	00115	00025	8515	00009
000000018510155657	17/05/04	5210155657	27/06/98	36.646,80	100,00	19.462,87	3,250	MENS	MB1A	0,800	ANUA	FRCV	27/06/08	52	9,250	00505	00087	00025	20476	00005
000000056410155701	17/05/04	5210155701	27/05/97	54.090,19	100,00	37.069,50	3,750	MENS	MB1A	1,000	ANUA	FRCV	27/05/12	97	9,750	00672	00246	00013	8758	00002
000000013610155748	17/05/04	5210155748	25/03/97	36.060,73	100,00	18.207,35	3,750	MENS	MB1A	1,500	ANUA	FRCV	1/04/12	95	9,750	01730	00183	00048	10063	00002
000000063610155789	17/05/04	5210155789	25/11/96	25.843,52	100,00	16.100,08	3,500	MENS	MHCA	0,000	ANUA	FRCV	25/11/10	79	9,500	01282	00244	00186	5234	00004
000000064810155830	17/05/04	5210155830	28/09/99	22.237,45	100,00	13.465,89	4,000	MENS	MHCA	0,250	ANUA	FRCV	28/09/09	65	10,000	02181	00829	00021	51575	00003
000000033010155841	17/05/04	5210155841	8/09/97	60.101,21	100,00	31.076,83	3,000	MENS	MB1A	0,850	ANUA	FRCV	8/09/09	64	9,000	01509	00274	00090	17315	00004
000000053110155911	17/05/04	5210155911	21/05/97	74.525,50	100,00	56.883,14	4,000	MENS	MB1A	1,250	ANUA	FRCV	21/05/17	157	10,000	01720	00279	00055	13547	00003
000000018510155960	17/05/04	5210155960	2/06/94	36.060,73	100,00	17.879,10	3,000	MENS	MB1A	0,800	ANUA	FRCV	2/06/08	52	9,000	00390	00012	00185	1826	00002
000000032510156041	17/05/04	5210156041	14/04/94	18.317,83	100,00	8.914,54	3,500	MENS	MB1A	1,000	ANUA	FRCV	1/03/07	34	9,500	01154	00312	00011	36985	00003
000000031210156148	17/05/04	5210156148	20/04/99	51.056,94	100,00	31.584,91	3,500	MENS	EB1A	1,250	ANUA	FRCV	20/04/19	180	9,500	01846	00288	00016	19632	00005
000000010110156181	17/05/04	5210156181	10/09/93	39.065,79	100,00	9.682,28	8,750	TRIM	CECA	0,000	ANUA	VCCO	30/09/05	17	14,750	02564	00847	00179	55536	00005
000000025510156280	17/05/04	5210156280	17/03/98	54.091,09	100,00	35.565,64	3,500	MENS	MHCA	0,000	ANUA	FRCV	7/07/11	86	9,500	00784	00315	00695	18595	00000
000000013110156282	17/05/04	5210156282	10/09/93	39.065,79	100,00	9.682,28	8,750	TRIM	CECA	0,000	ANUA	VCCO	30/09/05	17	14,750	02564	00847	00179	55536	00006
000000041310156282	17/05/04	5210156282	5/12/96	21.035,42	100,00	4.748,92	4,375	MENS	MB1A	2,000	ANUA	FRCV	5/12/06	31	10,375	00622	00622	00060	4454	00007
000000044210156294	17/05/04	5210156294	22/02/99	24.040,48	100,00	17.617,88	3,500	MENS	MHCA	0,000	ANUA	FRCV	22/02/14	118	9,500	00390	00041	00202	4343	00005
000000071210156349	17/05/04	5210156349	15/02/99	48.080,97	100,00	18.352,24	3,250	MENS	EB1A	1,000	ANUA	FRCV	15/11/09	66	9,250	02541	00617	00143	47644	00007
000000013610156352	17/05/04	5210156352	26/03/97	59.784,50	100,00	33.258,21	3,250	MENS	MB1A	1,000	ANUA	FRCV	1/10/10	77	9,250	01582	00154	00028	13685	00004
000000041310156363	17/05/04	5210156363	28/11/96	39.065,79	100,00	24.343,81	4,375	MENS	MB1A	2,000	ANUA	FRCV	28/11/11	91	10,375	00013	00011	00063	320	00003
000000058010156408	17/05/04	5210156408	24/06/97	33.055,67	100,00	12.278,35	3,500	MENS	MB1A	1,000	ANUA	FRCV	24/06/07	38	9,500	00643	00643	00175	48738	00002
000000044410156417	17/05/04	5210156417	29/10/96	31.853,64	100,00	19.495,50	3,500	FMES	MB1A	1,000	ANUA	FRCV	31/10/10	78	9,500	01813	00249	00056	11178	00003
000000044210156500	17/05/04	5210156500	14/04/99	48.991,18	100,00	29.682,18	3,250	TRIM	EB1A	1,000	ANUA	FRCV	14/10/10	77	9,250	00993	00183	00013	14638	00005
000000021910156501	17/05/04	5210156501	30/03/00	15.025,30	100,00	8.133,11	3,500	FMES	MHCA	0,250	ANUA	FRCV	31/03/08	47	9,500	01578	00526	00191	8283	00008
000000018110156645	17/05/04	5210156645	14/09/99	39.065,79	100,00	15.434,23	3,750	MENS	MHCA	0,000	ANUA	FRCV	14/02/09	57	9,750	01261	00054	00138	8065	00003
000000016510156667	17/05/04	5210156667	21/10/98	42.070,85	100,00	30.083,29	3,250	MENS	MB1A	1,000	ANUA	FRCV	21/10/13	114	9,250	00609	00104	00077	5418	00005
000000040710156718	17/05/04	5210156718	5/05/99	27.947,06	100,00	23.315,95	3,750	MENS	EB1A	1,250	ANUA	FRCV	5/05/19	180	9,750	00118	00118	00078	11347	00006
000000032510156819	17/05/04	5210156819	1/12/97	30.050,61	100,00	20.026,87	3,750	MENS	MB1A	1,250	ANUA	FRCV	1/12/12	103	9,750	01774	00206	00050	13794	00003
000000028710156828	17/05/04	5210156828	1/02/99	84.141,69	100,00	44.909,93	3,500	MENS	EB1A	1,000	ANUA	FRCV	1/02/09	57	9,500	01979	00236	00042	2693	00014
000000028310156889	17/05/04	5210156889	8/04/98	27.645,54	100,00	13.265,57	3,750	MENS	MHCA	0,250	ANUA	FRCV	8/04/13	107	9,750	01500	00726	00057	25807	00008
000000002710156936	17/05/04	5210156936	30/03/99	37.863,76	100,00	21.368,29	3,750	MENS	MHCA	0,250	ANUA	FRCV	12/04/14	119	9,750	01443	00184	00021	17874	00008
000000065110156948	17/05/04	5210156948	13/05/98	33.055,67	100,00	15.187,51	3,250	MENS	MB1A	1,000	ANUA	FRCV	13/05/08	48	9,250	01560	00223	00084	21553	00000
000000026410157154	17/05/04	5210157154	17/01/00	24.040,48	100,00	15.100,40	3,500	MENS	MHCA	0,000	ANUA	FRCV	17/01/10	68	9,500	01224	00690	00118	31406	00003
000000001110157122	17/05/04	5210157122	6/11/97	18.030,36	100,00	11.930,17	3,750	MENS	MB1A	1,250	ANUA	FRCV	6/11/12	102	9,750	02055	00504	00130	44210	00004
000000011110157150	17/05/04	5210157150	15/09/99	30.050,61	100,00	17.841,84	3,750	MENS	MHCA	0,000	ANUA	FRCV	15/06/09	61	9,750	01656	00128	00091	16479	00003
000000011210157333	17/05/04	5210157333	6/11/96	51.086,03	100,00	31.317,07	3,875	MENS	MB1A	1,500	ANUA	FRCV	6/11/11	90	9,875	01543	00264	00204	20737	00003
000000052610157345	17/05/04	5210157345	30/05/00	30.050,61	100,00	7.004,85	3,500	MENS	MHCA	0,000	ANUA	FRCV	1/06/15	133	9,500	01379	00018	00013	1156	00004
000000013610157382	17/05/04	5210157382	30/04/97	24.040,48	100,00	8.825,39	3,750	FMES	MB1A	1,500	ANUA	FRCV	30/04/07	36	9,750	01417	00129	00121	13064	00004
000000025610157532	17/05/04	5210157532	29/03/00	30.050,61	100,00	14.813,39	3,750	MENS	MHCA	0,000	ANUA	FRCV	29/03/15	131	9,750	01771	00233	00000	25588	00009
000000026110157557	17/05/04	5210157557	20/04/00	18.227,33	100,00	13.153,79	4,000	MENS	MHCA	0,500	ANUA	FRCV	20/04/15	132	10,000	01343	00456	00151	36377	00009
000000023610157610	17/05/04	5210157610	14/01/99	27.646,56	100,00	22.827,58	3,750	FMES	MHCA	0,000	ANUA	FRCV	31/01/19	177	9,750	01004	00093	00172	9635	00004
000000025010157633	17/05/04	5210157633	5/04/00	25.843,52	100,00	20.850,87	3,500	MENS	MHCA	0,000	ANUA	FRCV	5/04/15	131	9,500	01597	00205	00081	12504	00000
000000033510157665	17/05/04	5210157665	31/03/99	24.040,48	100,00	9.463,44	3,500	FMES	MHCA	0,000	ANUA	FRCV	31/03/09	58	9,500	00464	00199	00153	21477	00007
000000031010157730	17/05/04	5210157730	24/06/97	31.252,63	100,00	24.654,99	3,250	MENS	MB1A	1,000	ANUA	FRCV	1/09/17	160	9,250	01187	00445	00223	26925	00002
000000056610157756	17/05/04	5210157756	20/04/99	24.040,48	100,00	13.493,24	3,500	MENS	MHCA	0,000	ANUA	FRCV	1/05/09	60	9,500	01969	00445	00094	43641	00003
000000031210157764	17/05/04	5210157764	28/05/99	50.384,81	100,00	38.115,30	4,000	MENS	EB1A	1,500	ANUA	FRCV	18/06/14	122	10,000	02772	00603	00052	26545	00002
000000022110157800	17/05/04	5210157800	5/03/94	70.819,43	100,00	55.903,94	3,500	MENS	MB1A	1,000	ANUA	FRCV	5/03/18	166	9,500	00524	00092	00027	12382	00000
000000042510157826	17/05/04	5210157826	29/03/99	48.200,81	100,00	34.443,90	3,750	MENS	MHCA	0,250	ANUA	FRCV	29/03/14	118	9,750	02457	00618	00179	12651	00008
000000015610157872	17/05/04	5210157872	24/03/99	18.030,36	100,00	15.605,84	3,500	MENS	MHCA	0,000	ANUA	FRCV	24/03/19	178	9,500	01178	00116	00156	12873	00002
000000069010157878	17/05/04	5210157878	24/02/99	36.060,73	100,00	28.667,13	3,750	MENS	MHCA	0,100	ANUA	FRCV	24/02/14	118	9,750	02220	00684	00044	26843	00008
000000064310157888	17/05/04	5210157888	21/08/98	30.050,61	100,00	8.465,13	3,750	MENS	MHCA	0,000	ANUA	FRCV	3/07/08	50	9,750	01111	00718	00191	52190	00007
000000023610157913	17/05/04	5210157913	9/02/99	45.075,91	100,00	22.691,46	3,500	MENS	EB1A	1,000	ANUA	FRCV	9/02/14	117	9,500	01826	00189	00058	5313	00007
000000028410157930	17/05/04	5210157930	8/10/99	102.172,06	100,00	78.432,94	3,500	MENS	MHCA	0,000	ANUA	FRCV	8/10/14	125	9,500	01506	01080	00190	66476	00002
000000064510157942	17/05/04	5210157942	6/06/97	60.101,21	100,00	34.404,66	3,500	MENS	MB1A	1,000	ANUA	FRCV	6/06/12	98	9,500	00108	00108	00038	8993	00005
000000065110157956	17/05/04	5210157956	12/05/98	25.143,52	100,00	17.749,17	3,500	MENS	MB1A	0,850	ANUA	FRCV	1/06/13	109	9,500	01958	00347	00126	36552	00000
000000036310158146	17/05/04	5210158146	13/06/99	48.080,97	100,00	40.729,35	3,750	MENS	MHTO	0,000	ANUA	FRCV	13/06/19	181	9,750	02568	00484	00213	14945	00003
000000012610158181	17/05/04	5210158181	28/10/94	20.314,21	100,00	10.170,57	5,250	FMES	CECA	0,000	ANUA	FRCV	31/10/09	66	11,250	01653	00417	00147	3109	00005
000000071110158250	17/05/04	5210158250	2/05/00	102.172,06	100,00	93.277,22	3,500	MENS	MHCA	0,000	ANUA	FRCV	2/05/25	252	9,500	02478	00440	00190	15427	00005
000000032110158267	17/05/04	5210158267	17/10/98	24.040,48	100,00	14.425,83	3,625	MENS	MB1A	1,500	ANUA	FRCV	17/10/11	89	9,625	00723	00050	00020	4813	00002

158

RELACION DE PRESTAMOS HIPOTECARIOS Y CERTIFICADOS DE TRANSMISIÓN DE HIPOTECA EMITIDOS PARA LA CONSTITUCION DEL FONDO DE TITULIZACION DE ACTIVOS: MBS BANCAJA I FONDO DE TITULIZACION DE ACTIVOS POR CAJA DE AHORROS DE VALENCIA, CASTELLON Y ALICANTE, BANCAJA

FECHA DE EMISIÓN: 17/05/2004

NUMERO CERTIFICADO (1)	FECHA EMISION (2)	PRESTAMO HIPOTECARIO (3)	FECHA ESCRITURA (4)	CAPITAL INICIAL (5)	% PARTI. (6)	CAPITAL VIVO (7)	TIPO DE INTERES (8)	PER. LIQ. (9)	INDICE (10)	MARGEN S/INDI. (11)	PER. REVI. (12)	SIST. AMORTI. (13)	FECHA VTO. PTMO. (14)	(15)	(16)	TOMO (17)	LIBRO (18)	FOLIO (19)	NUMER. FINCA (20)	NUMER. INSC. (21)
000000024410158284	17/05/04	5210158284	15/05/00	24.444,53	100,00	21.444,78	4,000	MENS	MHCA	0,000	ANUA	FRCV	5/06/15	[illegible]	[illegible]	[illegible]	[illegible]	00183	58318	00001
000000028610158453	17/05/04	5210158453	24/02/99	51.847,64	100,00	34.065,79	3,500	MENS	MHCA	0,000	ANUA	FRCV	24/02/14	[illegible]	[illegible]	[illegible]	[illegible]	00102	26552	00006
000000004210158622	17/05/04	5210158622	3/06/99	22.834,46	100,00	13.011,30	4,000	MENS	MHCA	0,000	ANUA	FRCV	[illegible]	61	10,000	[illegible]	00052	00333	1916	00008
000000003510158642	17/05/04	5210158642	24/06/99	51.066,63	100,00	35.142,09	3,750	MENS	MHCA	0,000	ANUA	FRCV	[illegible]	[illegible]	[illegible]	[illegible]	00066	00057	5232	00003
000000001110158669	17/05/04	5210158669	15/05/96	54.061,09	100,00	36.119,29	4,000	MENS	MHCA	0,000	ANUA	FRCV	[illegible]	[illegible]	[illegible]	[illegible]	00297	00005	31782	00008
000000071410158690	17/05/04	5210158690	25/03/96	36.060,73	100,00	18.316,47	3,500	MENS	MHCA	0,000	ANUA	FRCV	[illegible]	[illegible]	9,500	01903	00356	00223	37819	00005
000000079010158719	17/05/04	5210158719	12/06/97	54.663,06	100,00	26.536,52	3,250	MENS	MB1A	0,750	ANUA	FRCV	10/04/09	[illegible]	9,250	02179	00002	00112	127	00003
000000044410158740	17/05/04	5210158740	19/11/98	105.182,15	100,00	77.737,19	3,500	MENS	MB1A	1,000	ANUA	FRCV	19/11/13	115	9,500	01778	00235	00223	24713	00001
000000025010158744	17/05/04	5210158744	4/05/00	16.227,33	100,00	9.905,87	3,250	MENS	MHCA	0,000	ANUA	FRCV	4/05/09	60	9,250	01682	00252	00215	8026	00008
000000041610158856	17/05/04	5210158856	22/12/97	26.979,42	100,00	11.791,82	4,250	MENS	MB1A	1,750	ANUA	FRCV	22/12/07	44	10,250	01494	00235	00135	21375	00005
000000037610158862	17/05/04	5210158862	17/06/99	172.323,87	100,00	135.971,91	4,000	MENS	EB1A	1,500	ANUA	FRCV	24/06/14	122	10,000	02341	00254	00229	13950	00004
000000083110159063	17/05/04	5210159063	23/02/00	24.040,48	100,00	20.824,60	3,500	MENS	MHCA	0,000	ANUA	FRCV	23/02/20	190	9,500	01183	00151	00055	13448	00004
000000029010159064	17/05/04	5210159064	2/06/98	51.086,03	100,00	23.793,55	3,500	MENS	MB1A	1,000	ANUA	FRCV	2/06/08	49	9,500	01601	00560	00004	31189	00004
000000054610159287	17/05/04	5210159287	24/03/00	90.151,82	100,00	8.718,50	3,500	MENS	MHCA	0,000	ANUA	FRCV	24/04/05	12	9,500	00350	00138	00184	18689	00002
000000018210159341	17/05/04	5210159341	3/03/97	24.040,48	100,00	4.181,85	4,000	MENS	MB1A	1,500	ANUA	FRCV	3/03/07	34	10,000	01737	00227	00115	23643	00002
000000018110159445	17/05/04	5210159445	7/01/98	16.227,33	100,00	10.832,02	3,750	MENS	MB1A	1,250	ANUA	FRCV	7/01/13	104	9,750	00730	00426	00197	2958	00006
000000033810159452	17/05/04	5210159452	12/01/99	63.181,21	100,00	43.509,79	3,750	MENS	EB1A	1,153	ANUA	FRCV	12/01/16	118	9,750	01631	00601	00131	30477	00006
000000058910159471	17/05/04	5210159471	17/07/97	21.636,44	100,00	13.880,31	3,500	MENS	MB1A	1,000	ANUA	FRCV	14/08/12	99	9,500	02058	00012	00137	5443	00003
000000015910159528	17/05/04	5210159528	23/06/97	42.070,85	100,00	27.414,06	3,250	MENS	MB1A	1,000	ANUA	FRCV	23/06/12	101	9,250	01905	00291	00018	3082	00012
000000033110159533	17/05/04	5210159533	12/04/99	24.040,48	100,00	18.228,01	3,750	MENS	MHCA	0,000	ANUA	FRCV	12/05/14	123	9,750	01095	00120	00091	11011	00004
000000065010159572	17/05/04	5210159572	4/06/98	51.086,03	100,00	7.645,03	3,500	MENS	MB1A	1,000	ANUA	FRCV	4/06/10	73	9,500	01349	00089	00003	4871	00002
000000020110159600	17/05/04	5210159600	13/02/98	21.035,42	100,00	14.178,26	3,500	FMES	MB1A	1,000	ANUA	FRCV	26/02/13	106	9,500	02634	00555	00108	44196	00002
000000023110159627	17/05/04	5210159627	26/05/98	42.070,85	100,00	29.126,04	4,250	MENS	MHCA	0,000	ANUA	FRCV	26/05/13	109	10,250	01738	00779	00113	62479	00003
000000033510159627	17/05/04	5210159627	8/10/97	33.050,61	100,00	23.403,18	3,500	MENS	MB1A	1,250	ANUA	FRCV	8/10/17	161	9,500	01389	00299	00058	11546	00008
000000027610159640	17/05/04	5210159640	20/02/97	19.833,40	100,00	12.302,18	3,750	MENS	MB1A	1,250	ANUA	FRCV	20/02/12	94	9,750	00662	00229	00027	23193	00004
000000015110159647	17/05/04	5210159647	27/01/98	156.263,15	100,00	104.500,18	3,500	MENS	MB1A	1,000	ANUA	FRCV	27/01/13	105	9,500	02305	00414	00116	5177	00003
000000041510159738	17/05/04	5210159738	23/01/98	18.030,36	100,00	7.936,46	4,250	MENS	MB1A	1,750	ANUA	FRCV	23/01/08	45	10,250	01823	00755	00152	48151	00005
000000030310159758	17/05/04	5210159758	23/04/99	40.267,81	100,00	20.084,88	3,250	MENS	EB1A	1,000	ANUA	FRCV	23/04/08	44	9,250	00621	00182	00150	8397	00007
000000011510159790	17/05/04	5210159790	25/03/97	15.925,30	100,00	9.564,05	4,250	FMES	MB1A	2,000	ANUA	FRCV	31/03/12	95	10,250	01830	00327	00217	19409	00006
000000064510159912	17/05/04	5210159912	8/06/98	47.302,39	100,00	25.835,44	3,750	MENS	MHCA	0,000	ANUA	FRCV	8/07/09	62	9,750	01262	00654	00189	62078	00004
000000028710159958	17/05/04	5210159958	31/03/99	42.070,85	100,00	31.194,77	3,500	FMES	MHCA	0,000	ANUA	FRCV	31/03/14	119	9,500	02268	00231	00184	11686	00003
000000015510159993	17/05/04	5210159993	7/05/99	42.070,85	100,00	31.356,30	3,500	MENS	MHCA	0,000	ANUA	FRCV	7/05/14	120	9,500	01178	00118	00089	12485	00004
000000073710160034	17/05/04	5210160034	7/02/00	28.848,58	100,00	12.537,35	3,500	MENS	MHCA	0,000	ANUA	FRCV	7/02/07	33	9,500	02241	00006	00069	1379	00000
000000005210160043	17/05/04	5210160043	2/07/98	48.080,97	100,00	41.608,34	3,250	MENS	MB1A	0,750	ANUA	FRCV	2/07/23	230	9,250	02485	00011	00186	34326	00004
000000000810160062	17/05/04	5210160062	3/10/97	66.111,33	100,00	29.761,06	3,250	FMES	MB1A	0,750	ANUA	FRCV	31/10/07	42	9,250	01566	00154	00150	2483	00004
000000020610160063	17/05/04	5210160063	13/07/98	32.454,65	100,00	22.485,63	3,500	MENS	MB1A	1,000	ANUA	FRCV	13/07/13	110	9,500	01572	00165	00137	8009	00002
000000029410160242	17/05/04	5210160242	15/02/98	27.045,54	100,00	12.218,02	4,000	MENS	MHCA	0,500	ANUA	FRCV	15/02/08	44	10,000	01758	00047	00154	736	00006
000000069010160306	17/05/04	5210160306	24/03/99	52.858,01	100,00	43.804,97	3,500	MENS	MHCA	0,000	ANUA	FRCV	24/03/19	178	9,500	01389	00447	00041	39471	00004
000000020610160307	17/05/04	5210160307	25/02/98	33.055,67	100,00	25.010,23	3,500	FMES	MB1A	1,000	ANUA	FRCV	24/02/18	166	9,500	02587	00511	00218	42797	00003
000000028310160327	17/05/04	5210160327	29/05/98	37.863,76	100,00	30.526,29	4,250	MENS	MHCA	0,250	ANUA	FRCV	10/06/18	169	10,250	01417	00645	00038	54815	00006
000000028410160372	17/05/04	5210160372	11/03/99	36.060,73	100,00	26.556,89	3,500	MENS	MHCA	0,000	ANUA	FRCV	11/03/14	118	9,500	00550	00157	00190	19375	00004
000000055010160373	17/05/04	5210160373	27/11/98	75.126,51	100,00	53.844,17	3,500	MENS	MB1A	1,000	ANUA	FRCV	27/11/13	115	9,500	02164	00615	00031	53440	00004
000000037410160377	17/05/04	5210160377	7/07/99	30.050,61	100,00	17.808,12	4,000	MENS	MHCA	0,000	ANUA	FRCV	15/07/09	62	10,000	02137	00095	00073	4133	00003
000000055010160575	17/05/04	5210160575	27/11/98	75.126,51	100,00	53.844,17	3,500	MENS	MB1A	1,000	ANUA	FRCV	27/11/13	115	9,500	02164	00615	00034	53441	00004
000000013510160565	17/05/04	5210160565	24/05/99	15.025,30	100,00	12.541,75	4,250	MENS	MHCA	0,000	ANUA	FRCV	24/05/19	181	10,250	02008	00073	00033	5797	00006
000000020110160610	17/05/04	5210160610	27/02/98	18.030,36	100,00	14.343,06	3,750	FMES	MB1A	1,250	ANUA	FRCV	28/02/18	166	9,750	01098	00416	00140	2327	00012
000000012010160634	17/05/04	5210160634	30/04/99	48.080,97	100,00	34.086,30	3,750	FMES	MHCA	0,250	ANUA	FRCV	30/04/14	120	9,750	01241	00221	00066	2820	00008
000000031110160727	17/05/04	5210160727	15/06/99	60.101,21	100,00	47.903,10	4,000	MENS	EB1A	1,500	ANUA	FRCV	15/06/19	181	10,000	02078	00060	00207	105	00092
000000031810160861	17/05/04	5210160861	8/10/97	42.070,85	100,00	34.580,24	3,250	MENS	MB1A	1,000	ANUA	FRCV	15/10/23	233	9,250	02138	00553	00126	4518	00005
000000031210160895	17/05/04	5210160895	18/06/99	150.253,03	100,00	128.162,72	3,250	MENS	EB1A	0,750	ANUA	FRCV	18/12/19	188	9,250	01441	00184	00119	13350	00004
000000071410160916	17/05/04	5210160916	7/05/98	30.050,61	100,00	20.779,13	3,750	MENS	MHCA	0,250	ANUA	FRCV	7/05/13	108	9,750	00320	00083	00138	4422	00007
000000014710160917	17/05/04	5210160917	1/07/97	76.629,04	100,00	44.568,69	3,250	MENS	MB1A	0,800	ANUA	FRCV	1/07/12	96	9,250	00894	00127	00141	18365	00005
000000012010160937	17/05/04	5210160937	5/05/99	72.121,45	100,00	20.322,32	3,750	MENS	MHCA	0,250	ANUA	FRCV	5/05/11	84	9,750	00845	00172	00125	19282	00002
000000024210160945	17/05/04	5210160945	25/06/99	84.141,69	100,00	48.363,96	3,500	MENS	EB1A	1,000	ANUA	FRCV	1/07/09	62	9,500	02312	00135	00141	10082	00005
000000034710160965	17/05/04	5210160965	2/03/98	54.061,09	100,00	25.197,63	3,500	MENS	MB1A	1,000	ANUA	FRCV	2/03/13	106	9,500	02112	00506	00097	41480	00003
000000062310160987	17/05/04	5210160987	22/01/99	25.050,68	100,00	13.153,50	4,000	TRIM	EB1A	1,500	ANUA	FRCV	22/10/08	54	10,000	00002	00145	00013	14122	00003
000000063610161126	17/05/04	5210161126	3/03/99	48.080,97	100,00	20.185,75	3,500	MENS	MHCA	0,000	ANUA	FRCV	3/03/09	58	9,500	01284	00264	00136	24695	00003
000000025010161184	17/05/04	5210161184	20/03/98	30.050,61	100,00	7.534,01	5,000	MENS	CECA	0,825	ANUA	FRCV	20/03/06	23	11,000	00384	00189	00114	19060	00005
000000015510161209	17/05/04	5210161209	21/06/99	45.075,91	100,00	28.050,10	4,000	MENS	MHCA	0,000	ANUA	FRCV	21/06/09	62	10,000	00732	00144	00054	18028	00004
000000028410161245	17/05/04	5210161245	2/02/00	60.101,21	100,00	37.836,49	3,500	MENS	EU1A	1,000	ANUA	FRCV	2/02/10	69	9,500	01069	00596	00146	44782	00003
000000070410161313	17/05/04	5210161313	14/11/97	18.030,36	100,00	7.444,90	3,500	MENS	MHCA	0,000	ANUA	FRCV	14/11/07	42	9,500	02185	00603	00093	22041	00006
000000013610161323	17/05/04	5210161323	21/07/95	60.101,21	100,00	8.895,19	4,500	FMES	MB1A	2,000	ANUA	FRCV	31/07/05	15	10,500	02443	00252	00127	16644	00003
000000064510161326	17/05/04	5210161326	15/10/98	48.080,97	100,00	24.248,04	3,500	MENS	MHCA	0,000	ANUA	FRCV	15/10/08	53	9,500	01303	00861	00018	50973	00008
000000029410161348	17/05/04	5210161348	15/02/00	19.232,39	100,00	8.374,99	3,500	MENS	MHCA	0,000	ANUA	FRCV	15/02/07	33	9,500	00026	00453	00240	36312	00003
000000064010161482	17/05/04	5210161482	25/10/99	36.060,73	100,00	22.049,29	3,500	MENS	MHCA	0,000	ANUA	FRCV	25/10/09	66	9,500	01668	00322	00083	17233	00002
000000062210161483	17/05/04	5210161483	22/11/99	30.050,61	100,00	29.947,30	4,250	MENS	MHCA	0,000	ANUA	FRCV	22/11/11	91	10,250	00071	00454	00118	32949	00003
000000006110161859	17/05/04	5210161859	29/06/99	24.040,48	100,00	18.131,02	4,000	MENS	MHCA	0,000	ANUA	FRCV	1/07/14	122	10,000	01994	00127	00063	14557	00003
000000062110161878	17/05/04	5210161878	13/03/98	48.080,97	100,00	32.254,79	3,500	MENS	MB1A	1,000	ANUA	FRCV	13/03/13	106	9,500	00782	00359	00053	29999	00003
000000062310161896	17/05/04	5210161896	29/01/99	75.071,09	100,00	44.464,81	3,500	TRIM	EB1A	1,000	ANUA	FRCV	29/10/08	78	9,500	00453	00080	00144	6150	00003
000000055110161969	17/05/04	5210161969	29/10/98	33.055,67	100,00	23.710,40	3,500	MENS	MHCA	0,000	ANUA	FRCV	29/10/13	114	9,500	02283	00106	00148	6134	00007
000000016410162015	17/05/04	5210162015	7/04/00	72.121,45	100,00	60.353,02	3,500	MENS	MHCA	0,000	ANUA	FRCV	7/04/18	143	9,500	00655	00115	00183	18343	00001
000000015310162100	17/05/04	5210162100	23/03/00	30.050,61	100,00	24.075,64	3,750	MENS	MHCA	0,250	ANUA	FRCV	23/03/15	131	9,750	01356	00047	00062	4166	00002
000000018410162118	17/05/04	5210162118	31/03/00	48.080,97	100,00	38.560,20	4,000	FMES	EU1A	1,500	ANUA	FRCV	31/03/15	131	10,000	00684	00095	00044	8134	00000
000000003010162132	17/05/04	5210162132	26/01/98	25.543,01	100,00	12.387,47	4,000	MENS	MB1A	1,500	ANUA	FRCV	26/03/10	71	10,000	02201	00650	00008	22774	00004
000000013710162223	17/05/04	5210162223	19/01/00	194.333,09	100,00	158.441,09	3,500	MENS	MHCA	0,000	ANUA	FRCV	19/01/15	129	9,500	02402	00451	00034	46535	00007
000000056810162266	17/05/04	5210162266	8/07/97	54.091,09	100,00	23.568,23	3,500	MENS	MB1A	1,000	ANUA	FRCV	8/07/12	94	9,500	00490	00328	00019	30079	00003
000000032810162273	17/05/04	5210162273	5/02/98	16.837,32	100,00	8.447,87	3,750	MENS	MB1A	1,250	ANUA	FRCV	5/02/09	57	9,750	01723	00367	00135	24554	00004
000000034710162278	17/05/04	5210162278	26/02/98	42.070,85	100,00	28.308,38	3,500	MENS	MB1A	1,000	ANUA	FRCV	26/02/13	106	9,500	02387	00219	00047	15453	00003
000000010510162327	17/05/04	5210162327	16/11/98	30.050,61	100,00	24.524,57	3,750	MENS	MB1A	1,250	ANUA	FRCV	16/11/18	174	9,750	00634	00167	00106	22773	00005
000000001110162328	17/05/04	5210162328	3/05/97	19.773,30	100,00	7.771,15	3,750	MENS	MB1A	1,250	ANUA	FRCV	3/05/07	36	9,750	01921	00361	00033	38530	00009
000000032310162329	17/05/04	5210162329	21/11/86	60.101,21	100,00	4.514,00	3,825	MENS	MB1A	1,250	ANUA	FRCV	21/11/04	7	9,825	01126	00653	00131	40927	00002
000000053110162375	17/05/04	5210162375	16/07/97	24.040,48	100,00	15.566,64	4,000	MENS	MB1A	1,500	ANUA	FRCV	16/07/12	96	10,000	01334	00200	00018	11457	00002
000000003010162441	17/05/04	5210162441	16/06/97	79.942,34	100,00	43.920,52	3,250	MENS	MB1A	0,850	ANUA	FRCV	4/12/11	91	9,250	01636	00677	00113	56848	00004
000000041810162492	17/05/04	5210162492	27/02/94	36.661,74	100,00	6.535,97	3,750	MENS	MB1A	1,250	ANUA	FRCV	27/02/06	46	9,750	01767	01323	00103	107430	00003
000000035010162581	17/05/04	5210162581	23/06/96	25.843,52	100,00	15.364,73	3,750	MENS	MHCA	0,000	ANUA	FRCV	23/06/09	64	9,750	00922	00079	00146	5445	00004
000000012210162773	17/05/04	5210162773	6/02/98	36.060,73	100,00	23.837,54	3,250	MENS	MB1A	0,750	ANUA	FRCV	6/02/13	105	9,250	02129	00199	00052	19557	00000
000000035010162783	17/05/04	5210162783	20/12/99	19.232,39	100,00	14.051,70	3,500	MENS	MHCA	0,000	ANUA	FRCV	20/12/14	126	9,500	02268	00648	00078	20947	00001
000000031110162848	17/05/04	5210162848	10/03/98	14.424,29	100,00	6.465,50	3,750	MENS	MB1A	1,250	ANUA	FRCV	10/03/08	46	9,750	01709	00018	00182	974	00005
000000024810162851	17/05/04	5210162851	18/11/97	45.676,91	100,00	29.829,28	3,500	MENS	MB1A	1,000	ANUA	FRCV	18/11/12	103	9,500	02322	00000	00044	4834	00005
000000013710162930	17/05/04	5210162930	16/02/00	158.263,15	100,00	118.624,29	3,500	FMES	MHCA	0,000	ANUA	FRCV	31/01/15	129	9,500	02428	00116	00206	8129	00003
000000026710162975	17/05/04	5210162975	11/11/99	78.131,57	100,00	54.023,69	4,000	FMES	EU1A	1,500	ANUA	FRCV	30/11/11	91	10,000	01950	00187	00139	17046	00003
000000032810162960	17/05/04	5210162960	6/04/98	54.091,09	100,00	38.569,81	3,250	MENS	MB1A	0,850	ANUA	FRCV	6/04/13	107	9,250	01372	00225	00038	14365	00004
000000058010163175	17/05/04	5210163175	8/07/97	18.030,36	100,00	9.206,11	3,500	TRIM	MB1A	1,000	ANUA	FRCV	8/07/09	62	9,500	00541	00143	00127	15009	00003
000000068010163239	17/05/04	5210163239	8/01/98	126.212,54	100,00	53.944,23	3,750	MENS	MB1A	1,250	ANUA	FRCV	8/01/08	44	9,750	02133	00086	00185	7916	00004
000000061910163260	17/05/04	5210163260	14/06/99	14.461,09	100,00	7.868,06	4,000	MENS	MHCA	0,000	ANUA	FRCV	14/01/09	56	10,000	01225	00278	00108	34872	00003
000000032610163283	17/05/04	5210163283	26/02/98	36.060,73	100,00	24.526,19	3,750	MENS	MB1A	1,250	ANUA	FRCV	26/02/13	106	9,750	01920	00530	00221	18143	00008
000000032310163338	17/05/04	5210163338	29/11/96	24.040,48	100,00	14.821,65	4,625	MENS	MB1A	2,000	ANUA	FRCV	29/11/11	91	10,625	01043	00486	00043	35485	00005
000000062110163393	17/05/04	5210163393	2/04/98	24.040,48	100,00	19.253,24	3,250	MENS	MB1A	1,000	ANUA	FRCV	2/04/13	107	9,250	00263	00263	00100	22915	00000
000000046010163409	17/05/04	5210163409	10/03/00	48.080,97	100,00	34.184,81	3,500	MENS	MHCA	0,000	ANUA	FRCV	10/03/15	130	9,500	02353	00791	00090	33386	00008
000000013510163417	17/05/04	5210163417	25/06/99	36.065,79	100,00	29.505,79	4,250	MENS	MHCA	0,150	ANUA	FRCV	25/06/16	122	10,250	01198	00066	00004	5224	00006
000000033310163472	17/05/04	5210163472	5/10/99	21.035,42	100,00	12.657,48	3,500	MENS	MHCA	0,000	ANUA	FRCV	5/10/09	65	9,500	02223	00661	00201	13602	00008
000000072110163491	17/05/04	5210163491	27/02/98	21.636,44	100,00	14.708,91	3,500	FMES	MHCA	0,000	ANUA	FRCV	28/02/13	106	9,500	01487	00247	00023	3802	00008
000000025610163657	17/05/04	5210163657	12/07/99	56.191,63	100,00	42.681,07	4,000	MENS	MHCA	0,000	ANUA	FRCV	12/07/14	122	10,000	00626	00212	00213	20240	00000
000000063010163752	17/05/04	5210163752	28/04/99	17.429,35	100,00	9.815,64	3,750	MENS	MHCA	0,250	ANUA	FRCV	28/04/09	60	9,750	00797	00118	00059	15130	00004
000000073010163760	17/05/04	5210163760	17/06/98	30.050,61	100,00	21.183,21	4,500	MENS	MHCA	0,500	ANUA	FRCV	1/07/13	110	10,500	02515	00338	00108	24171	00001
000000072310163768	17/05/04	5210163768	10/07/98	30.050,61	100,00	19.773,55	4,500	MENS	MHCA	0,500	ANUA	FRCV	10/07/08	50	10,500	01365	00421	00045	23160	00002
000000001110163837	17/05/04	5210163837	12/05/00	72.121,45	100,00	66.643,21	3,750	MENS	MHCA	0,250	ANUA	FRCV	12/05/25	252	9,750	01541	00366	00177	40510	00003
000000031410163846	17/05/04	5210163846	28/02/00	21.035,42	100,00	16.748,69	3,750	MENS	MHCA	0,250	ANUA	FRCV	10/03/15	130	9,750	01646	00387	00090	4365	00004
000000061110163879	17/05/04	5210163879	8/06/99	33.055,67	100,00	25.114,64	3,750	MENS	MHCA	0,000	ANUA	FRCV	8/06/14	123	9,750	01909	00033	00059	3717	00003
000000011510164016	17/05/04	5210164016	25/06/99	10.482,94	100,00	6.203,61	4,250	MENS	MHCA	0,250	ANUA	FRCV	25/06/09	61	10,250	00655	00071	00103	4828	00010
000000065610164043	17/05/04	5210164043	22/12/97	27.045,54	100,00	18.073,09	3,750	MENS	MB1A	1,250	ANUA	FRCV	22/12/12	104	9,750	00635	00345	00125	30458	00003
000000031110164060	17/05/04	5210164060	30/03/98	33.055,67	100,00	20.298,79	3,500	FMES	MHCA	0,000	ANUA	FRCV	31/03/18	167	9,500	02358	00166	00156	12091	00004
000000023410164074	17/05/04	5210164074	7/04/99	30.050,61	100,00	22.397,53	3,500	FMES	MHCA	0,000	ANUA	FRCV	30/04/14	120	9,500	01588	00155	00123	4483	00005
000000061510164081	17/05/04	5210164081	2/04/98	19.833,40	100,00	8.044,39	3,500	MENS	MB1A	1,250	ANUA	FRCV	2/04/08	47	9,500	02422	00783	00217	19202	00002
000000011310164159	17/05/04	5210164159	26/04/99	47.179,45	100,00	37.745,58	3,500	MENS	MHCA	0,000	ANUA	FRCV	26/04/18	166	9,500	00489	00147	00016	22166	00007
000000041810164213	17/05/04	5210164213	30/03/98	42.070,85	100,00	18.744,17	3,250	FMES	MB1A	0,800	ANUA	FRCV	31/03/08	47	9,250	01495	00405	00183	24008	00004
000000033810164304	17/05/04	5210164304	5/03/99	9.616,18	100,00	6.652,53	3,750	MENS	EB1A	1,500	ANUA	FRCV	5/03/14	118	9,750	01046	01046	00187	27975	00004
000000023510164324	17/05/04	5210164324	23/02/99	230.182,28	100,00	177.980,51	3,500	TRIM	EB1A	1,000	ANUA	FRCV	23/04/15	136	9,500	00998	00258	00122	21529	00002
000000028310164367	17/05/04	5210164367	10/07/98	22.537,95	100,00	10.854,56	4,000	MENS	MHCA	0,250	ANUA	FRCV	10/07/08	50	10,000	01456	00684	00106	48993	00008
000000061910164449	17/05/04	5210164449	6/10/95	42.070,85	100,00	24.847,97	4,500	FMES	MB1A	2,000	ANUA	FRCV	31/10/10	78	10,500	01304	00421	00139	44831	00003
000000001110164450	17/05/04	5210164450	12/06/96	21.035,42	100,00	10.251,95	3,750	MENS	MHCA	0,000	ANUA	FRCV	12/06/08	51	9,750	01069	00136	00217	12013	00000
000000040410164469	17/05/04	5210164469	5/03/98	22.347,79	100,00	15.205,77	4,000	MENS	MB1A	1,500	ANUA	FRCV	5/03/13	106	10,000	02214	00575	00100	45446	00004
000000012210164490	17/05/04	5210164490	5/03/98	30.050,61	100,00	18.210,31	3,500	MENS	MHCA	0,000	ANUA	FRCV	5/03/13	106	9,500	02457	00238	00191	15589	00000
000000036110164513	17/05/04	5210164513	14/02/00	24.040,48	100,00	15.568,94	3,750	MENS	MHCA	0,250	ANUA	FRCV	14/02/10	70	9,750	00499	00004	00065	451	00004
000000069010164544	17/05/04	5210164544	25/03/99	30.050,61	100,00	22.287,64	3,500	MENS	MHCA	0,000	ANUA	FRCV	25/03/14	119	9,500	02226	00565	00202	25613	00005
000000027510164717	17/05/04	5210164717	30/07/99	33.055,67	100,00	25.090,92	3,750	MENS	MHCA	0,000	ANUA	FRCV	1/08/14	123	9,750	02176	00614	00141	51030	00002
000000028410164719	17/05/04	5210164719	14/05/99	33.055,67	100,00	24.740,51	3,500	MENS	MHCA	0,000	ANUA	FRCV	14/05/14	120	9,500	00526	00007	00040	1123	00006
000000007310164766	17/05/04	5210164766	21/11/96	16.828,34	100,00	10.456,66	4,375	MENS	MB1A	2,000	ANUA	FRCV	21/11/11	91	10,375	01829	00431	00074	15478	00003
000000003110164767	17/05/04	5210164767	4/05/98	54.692,10	100,00	37.384,80	3,250	MENS	MB1A	1,000	ANUA	FRCV	8/05/13	104	9,250	02376	00625	00087	58828	00003
000000025510164768	17/05/04	5210164768	5/11/90	87.914,37	100,00	42.542,34	3,500	MENS	EU1A	1,000	ANUA	FRCV	5/11/18	158	9,500	01415	00279	00091	17812	00003
000000011110164931	17/05/04	5210164931	24/03/00	90.151,82	100,00	72.145,71	3,500	MENS	MHCA	0,000	ANUA	FRCV	24/03/15	131	9,500	01361	00068	00110	5819	00000
000000017310164942	17/05/04	5210164942	24/06/98	90.151,82	100,00	45.384,73	3,250	MENS	MB1A	1,000	ANUA	FRCV	24/06/08	53	9,250	00736	00036	00133	4009	00004
000000041210164963	17/05/04	5210164963	23/03/98	48.080,97	100,00	41.174,12	3,750	MENS	MB1A	1,250	ANUA	FRCV	23/03/23	227	9,750	01337	00066	00222	4882	00004
000000007810164972	17/05/04	5210164972	21/09/98	21.636,44	100,00	15.876,49	4,500	MENS	MHCA	1,000	ANUA	FRCV	1/10/13	113	10,500	02488	00018	00053	60600	00002
000000002510165183	17/05/04	5210165183	3/08/95	38.464,77	100,00	21.441,56	6,750	FMES	CECA	0,825	ANUA	FRCV	31/08/10	78	11,750	01901	00201	00023	8448	00002
000000004210165288	17/05/04	5210165288	15/09/99	30.050,61	100,00	23.204,22	3,500	MENS	MHCA	0,000	ANUA	FRCV	30/09/14	125	9,500	01877	00324	00025	3888	00003
[illegible]10165302	17/05/04	5210165302	25/03/97	32.454,65	100,00	11.487,61	4,500	MENS	MB1A	2,000	ANUA	FRCV	20/03/12	95	10,500	02060	00354	00061	20382	00006
[illegible]10165304	17/05/04	5210165304	24/04/99	48.080,97	100,00	40.391,65	3,750	MENS	EB1A	1,250	ANUA	FRCV	24/06/19	182	9,750	01987	00068	00197	3481	00000
[illegible]10165312	17/05/04	5210165312	5/11/99	33.055,67	100,00	20.188,92	3,500	MENS	MHCA	0,000	ANUA	FRCV	5/11/09	66	9,500	02058	00426	00033	44113	00002

RELACION DE PRESTAMOS HIPOTECARIOS Y CERTIFICADOS DE TRANSMISIÓN DE HIPOTECA EMITIDOS PARA
LA CONSTITUCION DEL FONDO DE TITULIZACION DE ACTIVOS: MBS BANCAJA 1 FONDO DE TITULIZACION DE ACTIVOS
POR CAJA DE AHORROS DE VALENCIA, CASTELLON Y ALICANTE, BANCAJA

FECHA DE EMISIÓN: 17/05/2004

NUMERO CERTIFICADO (1)	FECHA EMISION (2)	PRESTAMO HIPOTECARIO (3)	FECHA ESCRITURA (4)	CAPITAL INICIAL (5)	% PARTI. (6)	CAPITAL VIVO (7)	TIPO DE INTERES (8)	PER. LQ. (9)	IND ICE (10)	MARGEN S-INDI. (11)	PER. REVI. (12)	SMA AMORT. (13)	FECHA DE VTO. PTMO. (14)	PLZ (15)	% DEMORA (16)	TOMO (17)	LIBRO (18)	FOLIO (19)	NUMER FINCA (20)	NUMER. INSC. (21)
000000022310165335	17/05/04	5210165335	14/11/00	60.101,21	100,00	18.544,78	4,125	MENS	MB1A	1,750	ANUA	FRCV	14/11/06	30	10,125	00422	00120	00100	1372	00006
000000071210165342	17/05/04	5210165342	26/05/99	18.030,36	100,00	15.104,47	4,000	FMES	MHCA	0,000	ANUA	FRCV	31/05/19	181	10,000	00415	00066	00229	8517	00002
000000079310165378	17/05/04	5210165378	18/12/94	31.553,11	100,00	23.018,81	3,500	MENS	MHCA	0,000	ANUA	FRCV	18/01/14	116	9,500	02453	00014	00195	31522	00005
000000028410165393	17/05/04	5210165393	13/02/94	22.800,40	100,00	13.947,38	3,500	MENS	MB1A	1,000	ANUA	FRCV	13/01/08	44	9,500	00785	00107	00019	10063	00004
000000011310165405	17/05/04	5210165405	24/04/94	42.070,85	100,00	28.961,00	3,500	MENS	MHCA	0,000	ANUA	FRCV	24/04/13	108	9,500	00553	00068	00230	440	00007
000000053110165409	17/05/04	5210165409	15/06/97	35.808,97	100,00	14.143,38	3,750	MENS	MHCA	0,000	ANUA	FRCV	15/06/07	40	9,750	02355	00176	00012	13144	00003
000000004110165419	17/05/04	5210165419	1/12/97	36.060,73	100,00	28.034,13	3,500	MENS	MB1A	1,000	ANUA	FRCV	5/12/17	163	9,500	01808	00305	00004	11771	00004
000000011810165432	17/05/04	5210165432	5/06/98	32.454,65	100,00	24.629,03	4,000	MENS	MHCA	0,000	ANUA	FRCV	5/06/14	123	10,000	00697	00078	00182	4431	00005
000000018110165436	17/05/04	5210165436	24/03/00	90.151,82	100,00	74.431,51	3,750	SEME	MHCA	0,250	ANUA	FRCV	24/03/15	131	9,750	01529	00055	00055	2748	00006
000000020110165456	17/05/04	5210165456	13/05/98	25.444,53	100,00	15.341,63	3,750	FMES	MB1A	1,250	ANUA	FRCV	31/05/13	108	9,750	02354	00294	00174	32422	00004
000000042110165490	17/05/04	5210165490	24/09/99	25.843,52	100,00	15.594,87	3,750	MENS	MHCA	0,250	ANUA	FRCV	30/09/09	65	9,750	01293	00189	00132	13247	00004
000000043010165565	17/05/04	5210165565	18/05/99	42.070,85	100,00	37.131,41	4,250	SEME	MHCA	0,000	ANUA	FRCV	15/05/19	181	10,250	00943	00084	00127	7578	00003
000000028310165579	17/05/04	5210165579	30/07/99	48.080,97	100,00	20.992,52	3,750	MENS	MHCA	0,000	ANUA	FRCV	1/11/10	78	9,750	01440	00033	00087	2168	00005
000000032110165644	17/05/04	5210165644	10/02/97	33.055,67	100,00	19.943,02	4,000	MENS	MB1A	1,500	ANUA	FRCV	10/02/07	33	10,000	01727	00150	00130	11587	00005
000000011210165695	17/05/04	5210165695	24/11/99	36.060,73	100,00	26.137,24	3,500	MENS	MHCA	0,000	ANUA	FRCV	24/11/14	127	9,500	02197	00253	00140	13549	00000
000000023810165791	17/05/04	5210165791	12/04/99	25.242,51	100,00	19.330,45	3,500	MENS	MHCA	0,000	ANUA	FRCV	12/04/11	83	9,500	01147	00044	00087	892	00005
000000011110165888	17/05/04	5210165888	12/07/95	33.560,52	100,00	17.807,36	4,000	FMES	MB1A	1,500	ANUA	FRCV	31/07/10	75	10,000	01583	00408	00131	18045	00007
000000043310165895	17/05/04	5210165895	20/05/99	30.050,61	100,00	22.613,19	4,000	MENS	EB1A	1,500	ANUA	FRCV	20/05/14	121	10,000	00690	00113	00131	8567	00004
000000017310166053	17/05/04	5210166053	24/09/94	15.626,31	100,00	7.378,19	3,500	FMES	MHCA	0,000	ANUA	FRCV	30/09/08	53	9,500	01785	00090	00124	5008	00005
000000041010166157	17/05/04	5210166157	20/06/00	418.042,18	100,00	318.025,61	3,250	MENS	EU1A	1,000	ANUA	FRCV	20/06/13	110	9,250	01345	00414	00011	30310	00000
000000011110166187	17/05/04	5210166187	4/09/98	42.070,85	100,00	19.831,50	3,750	MENS	MHCA	0,000	ANUA	FRCV	4/09/10	76	9,750	02931	00015	00014	1322	00000
000000056010166271	17/05/04	5210166271	1/02/00	63.515,38	100,00	62.127,38	3,500	MENS	MHCA	0,000	ANUA	FRCV	1/02/25	249	9,500	02258	00413	00079	1738	00008
000000072610166341	17/05/04	5210166341	15/10/96	26.444,93	100,00	12.726,58	3,500	MENS	MB1A	1,250	ANUA	FRCV	15/04/08	47	9,500	00908	00233	00187	20458	00004
000000032110166351	17/05/04	5210166351	27/02/97	35.458,71	100,00	21.074,45	3,500	MENS	MB1A	1,000	ANUA	FRCV	27/02/12	94	9,500	01777	00413	00099	29030	00001
000000056510166368	17/05/04	5210166368	20/01/98	42.070,85	100,00	27.983,71	3,250	MENS	MB1A	0,850	ANUA	FRCV	20/01/13	105	9,250	00835	00345	00131	30450	00003
000000043310166404	17/05/04	5210166404	6/05/99	30.050,61	100,00	16.647,86	3,500	MENS	MHCA	0,000	ANUA	FRCV	6/05/09	60	9,500	00844	00135	00031	6124	00004
000000040710166419	17/05/04	5210166419	11/11/99	17.429,35	100,00	13.470,78	3,500	MENS	MHCA	0,000	ANUA	FRCV	11/11/14	126	9,500	00808	00011	00138	1154	00002
000000060910166487	17/05/04	5210166487	16/04/99	25.242,51	100,00	16.330,77	3,500	MENS	MHCA	0,000	ANUA	FRCV	16/04/11	83	9,500	01878	00341	00108	29050	00004
000000026410166519	17/05/04	5210166519	26/01/00	29.449,58	100,00	14.444,50	3,750	MENS	MHCA	0,250	ANUA	FRCV	26/01/10	69	9,750	01541	00651	00115	23291	00010
000000058010166521	17/05/04	5210166521	20/01/00	35.828,32	100,00	28.282,19	3,500	MENS	MHCA	0,000	ANUA	FRCV	20/01/15	129	9,500	01076	00368	00040	20730	00004
000000043010166575	17/05/04	5210166575	16/07/99	25.242,51	100,00	19.120,70	4,250	MENS	MHCA	0,250	ANUA	FRCV	16/07/14	122	10,250	00947	00065	00129	7641	00003
000000026610166721	17/05/04	5210166721	2/02/00	27.045,54	100,00	17.175,78	3,500	MENS	MHCA	0,000	ANUA	FRCV	2/02/10	69	9,500	01437	01015	00008	65363	00003
000000034710166728	17/05/04	5210166728	6/04/94	33.536,48	100,00	22.029,61	3,250	MENS	MB1A	1,000	ANUA	FRCV	6/04/13	107	9,250	02226	00587	00034	45758	00004
000000072010166745	17/05/04	5210166745	4/11/96	29.913,92	100,00	10.716,33	3,500	TRIM	MHCA	0,000	ANUA	FRCV	4/11/06	30	9,500	02541	00017	00106	54156	00004
000000041210166781	17/05/04	5210166781	6/04/98	42.070,85	100,00	27.364,98	3,500	MENS	MHCA	0,000	ANUA	FRCV	6/04/12	95	9,500	02338	00131	00181	4848	00005
000000058410166815	17/05/04	5210166815	11/06/97	27.045,54	100,00	10.315,91	3,500	MENS	MB1A	1,000	ANUA	FRCV	11/06/07	38	9,500	00381	00391	00118	36401	00004
000000028710166817	17/05/04	5210166817	13/03/00	72.121,45	100,00	57.251,79	3,750	MENS	EU1A	1,500	ANUA	FRCV	13/03/15	130	9,750	01835	00182	00158	15000	00003
000000033510166903	17/05/04	5210166903	19/12/97	30.050,61	100,00	20.041,08	3,750	MENS	MB1A	1,250	ANUA	FRCV	19/12/12	104	9,750	01218	00224	00005	23310	00003
000000026610166909	17/05/04	5210166909	12/01/98	174.293,51	100,00	142.896,33	3,500	MENS	EB1A	1,000	ANUA	FRCV	12/01/19	176	9,500	01365	00841	00091	32272	00008
000000013710166970	17/05/04	5210166970	18/04/00	87.146,76	100,00	78.047,37	3,500	MENS	MHCA	0,000	ANUA	FRCV	18/04/20	192	9,500	02395	00005	00074	22480	00001
000000028410167008	17/05/04	5210167008	4/04/00	54.091,09	100,00	44.717,74	3,250	MENS	EU1A	0,900	ANUA	FRCV	4/04/25	251	9,250	02760	00511	00155	29714	00000
000000008410167041	17/05/04	5210167041	22/03/00	36.854,38	100,00	17.652,02	4,375	TRIM	MB1A	2,000	ANUA	VOCC	30/06/06	26	10,375	00778	00006	00145	21848	00003
000000000410167219	17/05/04	5210167219	25/06/97	30.050,61	100,00	19.180,98	3,750	MENS	MB1A	1,250	ANUA	FRCV	25/06/12	94	9,750	02265	00068	00144	6906	00003
000000003410167240	17/05/04	5210167240	22/05/00	108.182,18	100,00	80.830,01	3,500	MENS	MHCA	0,000	ANUA	FRCV	22/05/12	97	9,500	00764	00000	00045	55297	00002
000000044710167255	17/05/04	5210167255	6/03/97	126.202,42	100,00	82.444,41	3,250	MENS	MB1A	0,750	ANUA	FRCV	6/03/10	79	9,250	01738	00708	00087	31354	00008
000000002710167343	17/05/04	5210167343	24/10/99	11.930,38	100,00	13.890,58	3,500	MENS	MHCA	0,000	ANUA	FRCV	5/11/14	128	9,500	01128	00174	00138	17321	00000
000000013510167421	17/05/04	5210167421	9/06/97	66.111,33	100,00	41.712,74	3,500	MENS	MB1A	1,000	ANUA	FRCV	9/06/12	97	9,500	02277	00304	00004	26484	00001
000000000510167555	17/05/04	5210167555	20/10/98	60.101,21	100,00	30.090,67	3,250	MENS	MB1A	1,000	ANUA	FRCV	20/10/08	54	9,250	00731	00124	00132	1005	00008
000000003610167590	17/05/04	5210167590	15/07/99	43.272,87	100,00	38.733,85	4,250	MENS	MHCA	0,250	ANUA	FRCV	15/07/24	243	10,250	01196	00218	00182	22898	00004
000000001110167682	17/05/04	5210167682	29/09/98	36.060,73	100,00	25.851,96	3,750	MENS	MHCA	0,250	ANUA	FRCV	1/10/13	113	9,750	01795	00307	00053	30703	00004
000000058010167733	17/05/04	5210167733	2/03/00	54.091,09	100,00	40.363,92	3,500	MENS	MHCA	0,000	ANUA	FRCV	2/03/15	130	9,500	00379	00376	00144	6952	00000
000000017310167779	17/05/04	5210167779	30/09/98	94.181,84	100,00	67.537,38	2,750	MENS	MB1A	0,650	ANUA	FRCV	30/09/13	113	8,750	01464	00082	00087	5583	00003
000000029010167774	17/05/04	5210167774	22/07/96	38.475,82	100,00	16.518,04	3,500	MENS	MB1A	1,000	ANUA	FRCV	22/01/06	21	9,500	01613	00587	00080	30752	00004
000000017310167871	17/05/04	5210167871	28/09/98	30.050,61	100,00	24.512,20	3,500	TRIM	MHCA	0,000	ANUA	FRCV	30/09/18	173	9,500	01583	00071	00015	3078	00005
000000005810167887	17/05/04	5210167887	15/02/00	15.931,88	100,00	15.056,25	3,500	MENS	MHCA	0,000	ANUA	FRCV	25/02/15	130	9,500	02383	00133	00001	13880	00002
000000012110167919	17/05/04	5210167919	17/10/96	24.127,37	100,00	17.079,64	3,875	TRIM	MB1A	1,500	ANUA	FRCV	30/09/11	88	9,875	01529	00119	00138	9908	00003
000000027910167949	17/05/04	5210167949	25/11/99	90.151,82	100,00	65.994,87	3,500	MENS	MHCA	0,000	ANUA	FRCV	25/11/09	67	9,500	00647	00258	00207	29988	00000
000000072210167975	17/05/04	5210167975	25/05/98	40.308,51	100,00	12.443,09	3,750	MENS	MB1A	1,000	ANUA	FRCV	25/06/07	40	9,750	01602	00208	00036	6304	00007
000000004010168001	17/05/04	5210168001	1/02/00	15.325,61	100,00	10.983,72	3,500	MENS	MHCA	0,250	ANUA	FRCV	1/02/12	93	9,500	00364	00050	00132	7279	00003
000000057610168022	17/05/04	5210168022	20/01/99	30.050,61	100,00	22.273,21	4,500	FMES	EB1A	2,000	ANUA	FRCV	31/01/14	117	10,500	02387	00835	00000	32563	00008
000000018510168084	17/05/04	5210168084	22/01/99	30.050,61	100,00	22.035,82	3,500	MENS	MHCA	0,000	ANUA	FRCV	22/01/14	117	9,500	00785	00133	00205	11774	00002
000000024710168144	17/05/04	5210168144	31/05/99	45.075,91	100,00	37.552,05	3,500	FMES	EB1A	1,000	ANUA	FRCV	31/05/19	181	9,500	01917	00087	00087	2973	00007
000000013710168182	17/05/04	5210168182	26/04/00	120.202,42	100,00	84.505,82	3,500	MENS	MHCA	0,000	ANUA	FRCV	26/04/15	132	9,500	02454	00321	00088	23088	00002
000000005210168228	17/05/04	5210168228	29/10/98	25.843,52	100,00	18.518,36	3,500	MENS	MHCA	0,000	ANUA	FRCV	29/10/13	114	9,500	00674	00101	00142	15890	00005
000000024810168251	17/05/04	5210168251	15/01/98	18.811,22	100,00	7.242,18	3,250	MENS	MHCA	0,000	ANUA	FRCV	15/01/13	104	9,250	01911	00202	00058	26158	00003
000000023410168280	17/05/04	5210168280	23/07/99	25.541,01	100,00	15.124,74	4,000	FMES	MHCA	0,250	ANUA	FRCV	31/07/09	63	10,000	01558	00038	00208	2138	00005
000000029110168295	17/05/04	5210168295	11/02/98	154.460,11	100,00	105.250,74	3,500	MENS	MHCA	0,000	ANUA	FRCV	11/02/13	105	9,500	00823	00235	00053	5168	00006
000000033510168317	17/05/04	5210168317	21/01/94	30.050,61	100,00	13.373,12	3,750	MENS	MB1A	1,250	ANUA	FRCV	21/01/08	45	9,750	00118	00060	00111	10110	00003
000000026410168438	17/05/04	5210168438	17/02/00	36.060,73	100,00	31.140,25	3,500	MENS	MHCA	0,000	ANUA	FRCV	17/02/20	189	9,500	00848	00568	00003	54873	00005
000000071410168481	17/05/04	5210168481	13/07/98	82.505,26	100,00	50.350,50	4,000	MENS	MHCA	0,000	ANUA	FRCV	13/07/18	170	10,000	01632	00219	00044	23683	00003
000000015010168521	17/05/04	5210168521	31/03/98	36.060,73	100,00	20.288,49	3,250	FMES	MB1A	1,000	ANUA	FRCV	31/03/10	71	9,250	01942	00215	00117	10678	00003
000000026110168546	17/05/04	5210168546	21/01/00	364.817,38	100,00	141.736,32	3,500	FMES	MB1A	1,000	ANUA	FRCV	31/01/07	33	9,500	00828	00260	00211	29721	00001
000000071310168574	17/05/04	5210168574	6/07/00	105.177,12	100,00	84.874,34	4,000	MENS	MHCA	0,000	ANUA	FRCV	30/07/19	183	10,000	01743	00164	00139	9547	00000
000000011310168637	17/05/04	5210168637	30/06/94	24.040,48	100,00	11.342,55	3,750	MENS	MB1A	1,250	ANUA	FRCV	1/07/13	110	9,750	00318	00087	00224	13923	00003
000000041810168657	17/05/04	5210168657	20/05/98	30.050,61	100,00	20.841,54	3,750	MENS	MB1A	1,000	ANUA	FRCV	20/05/13	108	9,750	01264	00170	00047	11646	00003
000000053310168742	17/05/04	5210168742	4/11/97	24.040,48	100,00	8.972,51	4,000	MENS	MB1A	1,500	ANUA	FRCV	4/11/07	42	10,000	01451	00292	00179	21782	00003
000000031210168777	17/05/04	5210168777	13/12/99	28.247,57	100,00	22.134,74	3,500	MENS	MHCA	0,000	ANUA	FRCV	5/01/15	128	9,500	01872	00265	00220	18308	00007
000000023410168785	17/05/04	5210168785	27/07/98	42.070,85	100,00	30.827,05	3,500	FMES	EB1A	1,000	ANUA	FRCV	31/07/14	123	9,500	00922	00270	00094	23956	00000
000000043010168801	17/05/04	5210168801	1/07/99	48.080,97	100,00	29.241,85	4,000	SEME	MHCA	0,000	ANUA	FRCV	1/07/14	122	10,000	00481	00035	00042	3857	00008
000000033010168802	17/05/04	5210168802	13/05/98	24.340,99	100,00	11.188,82	3,250	MENS	MB1A	1,000	ANUA	FRCV	13/05/08	48	9,250	01921	00360	00223	40442	00004
000000068910168868	17/05/04	5210168868	6/11/98	24.844,58	100,00	20.811,19	3,500	MENS	MHCA	0,000	ANUA	FRCV	6/12/13	115	9,500	01071	00315	00078	19918	00005
000000087410168895	17/05/04	5210168895	17/07/96	24.641,50	100,00	11.792,83	3,750	MENS	MHCA	0,000	ANUA	FRCV	17/07/08	50	9,750	02319	00757	00144	19082	00008
000000002810168900	17/05/04	5210168900	24/11/97	36.060,73	100,00	15.012,83	3,500	MENS	MB1A	1,000	ANUA	FRCV	30/11/07	43	9,500	02043	00245	00028	15127	00003
000000023810168928	17/05/04	5210168928	14/05/99	30.050,61	100,00	22.307,53	3,500	MENS	MHCA	0,000	ANUA	FRCV	14/05/14	120	9,500	01138	00195	00088	11232	00000
000000027610169019	17/05/04	5210169019	3/06/98	45.075,91	100,00	23.894,45	3,500	MENS	MB1A	1,000	ANUA	FRCV	3/06/08	49	9,500	01635	00164	00208	11831	00001
000000011610169252	17/05/04	5210169252	23/01/97	34.858,70	100,00	11.500,49	3,625	MENS	MB1A	1,250	ANUA	FRCV	23/01/07	33	9,625	00603	00119	00132	11182	00004
000000031210169282	17/05/04	5210169282	5/01/00	27.848,58	100,00	23.801,74	3,500	MENS	MHCA	0,000	ANUA	FRCV	5/01/20	188	9,500	01280	00421	00118	25302	00001
000000015510169288	17/05/04	5210169288	11/11/99	42.070,85	100,00	32.493,97	3,500	MENS	EU1A	1,000	ANUA	FRCV	11/11/14	126	9,500	01879	00531	00188	16811	00004
000000020710169300	17/05/04	5210169300	27/05/99	24.040,48	100,00	18.002,32	4,000	FMES	MHCA	0,000	ANUA	FRCV	31/05/14	121	10,000	01508	00050	00173	4184	00007
000000023010169330	17/05/04	5210169330	6/07/98	60.101,21	100,00	12.838,35	3,500	MENS	EB1A	1,000	ANUA	FRCV	6/11/06	30	9,500	01627	00163	00035	7018	00003
000000064510169410	17/05/04	5210169410	9/02/99	15.025,30	100,00	4.415,66	3,750	MENS	EB1A	1,250	ANUA	FRCV	9/02/14	117	9,750	00574	00042	00151	4037	00003
000000026410169531	17/05/04	5210169531	5/06/00	60.101,21	100,00	40.819,83	3,750	MENS	MHCA	0,250	ANUA	FRCV	5/06/10	73	9,750	01020	00587	00175	27302	00011
000000023810169532	17/05/04	5210169532	2/06/94	31.252,63	100,00	23.379,51	4,000	MENS	MHCA	0,000	ANUA	FRCV	2/06/14	121	10,000	00502	00056	00071	5974	00005
000000011810169540	17/05/04	5210169540	2/12/94	44.474,90	100,00	31.130,34	3,500	MENS	MHCA	0,000	ANUA	FRCV	2/12/11	91	9,500	02353	00293	00164	14365	00005
000000041910169587	17/05/04	5210169587	17/07/98	105.177,12	100,00	83.899,24	3,500	TRIM	MB1A	0,500	ANUA	FRCV	17/07/18	170	9,500	01778	01331	00041	103790	00003
000000028410169652	17/05/04	5210169652	24/02/00	73.323,48	100,00	54.490,31	3,750	MENS	MHCA	0,250	ANUA	FRCV	24/02/15	130	9,750	01508	01079	00098	10784	00006
000000015810169667	17/05/04	5210169667	12/04/95	48.080,97	100,00	8.658,87	5,375	FMES	CECA	0,625	ANUA	FRCV	30/04/05	12	11,375	01000	00152	00093	18233	00003
000000016510169906	17/05/04	5210169906	4/05/99	87.146,76	100,00	78.102,27	3,750	MENS	EB1A	1,500	ANUA	FRCV	4/05/13	108	9,750	00680	00293	00037	27098	00001
000000013410169912	17/05/04	5210169912	29/09/95	42.070,85	100,00	23.789,57	5,750	FMES	CECA	0,625	ANUA	FRCV	30/09/10	77	11,750	00664	00065	00137	5935	00004
000000040410169927	17/05/04	5210169927	22/04/94	15.925,30	100,00	6.876,12	3,500	MENS	MHCA	0,250	ANUA	FRCV	22/04/08	48	9,500	02319	00680	00204	31382	00004
000000044410169956	17/05/04	5210169956	7/01/99	82.839,18	100,00	67.813,56	3,500	MENS	EB1A	1,000	ANUA	FRCV	7/01/19	176	9,500	02117	00479	00061	52464	00007
000000064510170016	17/05/04	5210170016	28/01/99	30.050,61	100,00	15.075,59	3,500	MENS	MHCA	0,000	ANUA	FRCV	8/02/11	81	9,500	01138	00740	00087	59243	00004
000000023410170238	17/05/04	5210170238	29/06/99	36.060,73	100,00	18.916,14	4,000	MENS	MHCA	0,000	ANUA	FRCV	29/06/09	62	10,000	01542	00154	00068	14005	00004
000000045710170257	17/05/04	5210170257	24/01/00	48.080,97	100,00	43.305,90	3,750	MENS	EU1A	1,250	ANUA	FRCV	24/01/25	249	9,750	00489	00149	00043	12532	00118
000000054810170350	17/05/04	5210170350	2/09/97	44.474,90	100,00	34.179,18	3,250	MENS	MB1A	1,000	ANUA	FRCV	2/09/17	160	9,250	00652	00652	00067	12632	00005
000000026010170505	17/05/04	5210170505	5/04/98	78.131,57	100,00	54.599,37	3,500	MENS	MB1A	1,000	ANUA	FRCV	5/04/13	111	9,500	01073	00501	00073	23434	00012
000000043010170518	17/05/04	5210170518	6/07/99	41.469,84	100,00	37.131,63	4,500	MENS	MHCA	0,500	ANUA	FRCV	6/07/24	242	10,500	00948	00077	00060	7234	00002
000000000510170543	17/05/04	5210170543	24/05/96	51.086,03	100,00	42.504,64	4,500	MENS	MB1A	2,000	ANUA	FRCV	5/06/21	205	10,500	02362	00102	00058	11844	00004
000000011210170547	17/05/04	5210170547	27/04/00	30.050,61	100,00	26.307,45	3,750	MENS	MHCA	0,250	ANUA	FRCV	5/05/20	192	9,750	01974	00098	00018	8732	00001
000000013310170570	17/05/04	5210170570	13/06/94	19.232,39	100,00	9.645,52	5,250	TRIM	CECA	0,000	ANUA	FRCV	30/06/09	65	11,250	02513	00778	00062	50787	00004
000000062310170588	17/05/04	5210170588	22/05/99	30.063,78	100,00	29.311,25	4,250	MENS	MHCA	0,000	ANUA	FRCV	22/05/14	121	10,250	00708	00177	00187	18841	00000
000000032510170633	17/05/04	5210170633	15/04/99	27.045,54	100,00	20.173,41	3,500	MENS	MHCA	0,000	ANUA	FRCV	15/04/14	119	9,500	01345	00455	00183	42758	00002
000000078410170811	17/05/04	5210170811	30/03/98	26.354,38	100,00	18.616,87	3,500	FMES	MHCA	0,000	ANUA	FRCV	31/03/13	107	9,500	02382	00800	00120	57343	00005
000000003010170923	17/05/04	5210170923	5/06/98	31.853,64	100,00	25.904,11	4,000	FMES	MB1A	1,500	ANUA	FRCV	31/01/12	93	10,000	02403	00652	00035	28347	00008
000000018110170961	17/05/04	5210170961	9/05/97	27.645,54	100,00	10.814,78	3,750	MENS	MB1A	1,500	ANUA	FRCV	9/05/07	36	9,750	02340	00118	00081	11060	00002
000000018210171004	17/05/04	5210171004	12/06/97	23.438,47	100,00	8.740,66	3,500	MENS	MB1A	1,000	ANUA	FRCV	5/07/07	38	9,500	01633	00183	00093	8094	00004
000000068110171041	17/05/04	5210171041	30/03/95	24.040,48	100,00	12.021,07	5,500	FMES	CECA	0,625	ANUA	FRCV	31/03/10	71	11,500	00843	00347	00124	11564	00008
000000040410171139	17/05/04	5210171139	22/05/98	21.635,42	100,00	10.218,82	4,750	MENS	MHCA	1,250	ANUA	FRCV	22/05/08	49	10,750	02600	00061	00001	30093	00003
000000027410171140	17/05/04	5210171140	4/06/96	48.080,97	100,00	36.248,32	3,500	MENS	MB1A	1,000	ANUA	FRCV	10/06/16	169	9,500	01618	00574	00118	38360	00003
000000024710171180	17/05/04	5210171180	4/04/00	102.172,06	100,00	65.279,81	3,750	MENS	MHCA	0,250	ANUA	FRCV	4/04/17	155	9,750	01081	00238	00108	19683	00001
000000025110171183	17/05/04	5210171183	4/12/95	36.060,73	100,00	13.111,87	5,625	FMES	CECA	0,825	ANUA	FRCV	29/02/08	44	11,625	02678	00643	00189	24780	00008
000000024010171190	17/05/04	5210171190	25/02/94	30.050,61	100,00	16.960,18	3,500	MENS	MHCA	0,000	ANUA	FRCV	26/02/10	70	9,500	00957	00190	00125	22800	00003
000000055510171194	17/05/04	5210171194	29/03/98	48.583,50	100,00	5.676,61	3,500	FMES	MHCA	0,000	ANUA	FRCV	31/12/05	20	9,500	02043	00006	00068	354	00004
000000029010171313	17/05/04	5210171313	15/09/94	33.055,67	100,00	19.892,58	3,250	MENS	MB1A	1,000	ANUA	FRCV	15/09/10	76	9,250	01387	00452	00031	28519	00005
000000058110171318	17/05/04	5210171318	9/07/97	150.253,03	100,00	95.854,78	3,500	MENS	MB1A	1,000	ANUA	FRCV	9/07/12	98	9,500	02458	00279	00036	20181	00001
000000006810171378	17/05/04	5210171378	5/03/96	45.841,45	100,00	27.719,54	3,250	FMES	MB1A	1,000	ANUA	FRCV	31/03/11	83	9,250	02308	00798	00184	64747	00003
000000032610171542	17/05/04	5210171542	24/05/99	58.564,68	100,00	43.755,43	3,500	MENS	EB1A	1,000	ANUA	FRCV	24/05/14	121	9,500	01090	00381	00113	35214	00003
000000005610171553	17/05/04	5210171553	10/06/98	27.645,54	100,00	7.181,85	4,500	MENS	MB1A	2,000	ANUA	FRCV	10/06/08	25	10,500	00534	00298	00057	28504	00002
000000003710171592	17/05/04	5210171592	2/06/00	24.040,48	100,00	13.070,85	4,000	MENS	MHCA	0,500	ANUA	FRCV	25/06/08	50	10,000	02152	00106	00147	8753	00002
000000022510171619	17/05/04	5210171619	11/12/98	12.621,25	100,00	8.545,08	3,250	MENS	MHCA	0,000	ANUA	FRCV	11/12/08	55	9,250	01543	00190	00192	19654	00004
000000033510171657	17/05/04	5210171657	6/04/00	36.060,73	100,00	14.749,27	3,500	MENS	MHCA	0,000	ANUA	FRCV	6/05/09	60	9,500	00958	00084	00052	7961	00008
000000028310171744	17/05/04	5210171744	12/11/98	66.111,33	100,00	47.656,38	3,750	MENS	MHTO	0,250	ANUA	FRCV	12/11/13	114	9,750	01668	00484	00208	24254	00006
000000028310171845	17/05/04	5210171845	24/10/94	30.050,61	100,00	15.248,50	3,500	TRIM	MHCA	0,000	ANUA	FRCV	24/07/10	75	9,500	01736	00091	00197	35936	00004
000000043010171932	17/05/04	5210171932	13/07/99	18.824,34	100,00	12.666,11	4,000	MENS	MHCA	0,000	ANUA	FRCV	13/07/14	122	10,000	01025	00081	00113	8012	00003
000000028310171946	17/05/04	5210171946	16/12/98	24.040,48	100,00	17.472,96	3,750	MENS	MHTO	0,250	ANUA	FRCV	16/12/13	115	9,750	01155	00430	00026	39028	00008
000000028310172047	17/05/04	5210172047	3/11/98	39.065,79	100,00	28.125,97	3,500	MENS	MHCA	0,000	ANUA	FRCV	5/11/13	114	9,500	01820	00448	00082	41141	00004
000000027610172090	17/05/04	5210172090	4/01/00	18.828,34	100,00	9.348,52	3,750	MENS	MHCA	0,250	ANUA	FRCV	5/01/12	92	9,750	02229	00467	00164	19503	00000
000000026410172092	17/05/04	5210172092	21/07/99	45.878,92	100,00	38.426,01	4,000	MENS	MHCA	0,000	ANUA	FRCV	21/07/19	183	10,000	01348	00415	00184	8275	00006
000000052110172117	17/05/04	5210172117	17/12/96	35.459,71	100,00	28.169,61	3,500	MENS	MHCA	0,000	ANUA	FRCV	5/01/17	152	9,500	02390	00834	00134	29194	00008

RELACION DE PRESTAMOS HIPOTECARIOS Y CERTIFICADOS DE TRANSMISIÓN DE HIPOTECA EMITIDOS PARA
LA CONSTITUCION DEL FONDO DE TITULIZACION DE ACTIVOS: MBS BANCAJA 1 FONDO DE TITULIZACION DE ACTIVOS
POR CAJA DE AHORROS DE VALENCIA, CASTELLON Y ALICANTE, BANCAJA

FECHA DE EMISIÓN: 17/05/2004

NUMERO CERTIFICADO (1)	FECHA EMISION (2)	PRESTAMO HIPOTECARIO (3)	FECHA ESCRITURA (4)	CAPITAL INICIAL (5)	% PARTI. (6)	CAPITAL VIVO (7)	TIPO DE INTERES (8)	PER. LIQ. (9)	IND ICE (10)	MARGEN S-INDI. (11)	PER. REVI. (12)	SMA AMORT. (13)	FECHA DE VTO. PTMO. (14)	[illegible] (15)	[illegible] (16)	[illegible] (17)	LIBRO (18)	[illegible] (19)	NUMER FINCA (20)	NUMER. INSC. (21)
000000013310172196	17/05/04	5210172196	12/05/95	44.474,90	100,00	15.161,37	4,375	TRIM	MBIA	2,000	ANUA	FRCV	[illegible]	[illegible]	[illegible]	[illegible]	[illegible]	[illegible]	30784	00009
000000028410172193	17/05/04	5210172193	22/07/99	36.060,73	100,00	26.131,85	4,000	MENS	MHCA	0,000	ANUA	FRCV	[illegible]	[illegible]	[illegible]	[illegible]	[illegible]	[illegible]	19990	00003
000000040310172241	17/05/04	5210172241	16/06/94	15.025,30	100,00	12.204,06	4,250	MENS	MHCA	0,500	ANUA	FRCV	[illegible]	17?	[illegible]	[illegible]	[illegible]	[illegible]	15050	00004
000000001010172424	17/05/04	5210172424	28/05/96	36.065,79	100,00	10.534,81	4,250	MENS	MBIA	1,750	ANUA	FRCV	[illegible]	26	[illegible]	[illegible]	[illegible]	00145	41	00007
000000026810172482	17/05/04	5210172482	22/12/97	27.045,54	100,00	18.139,89	3,750	MENS	MBIA	1,250	ANUA	FRCV	[illegible]	154	9,750	[illegible]	[illegible]	00203	414	00004
000000009710172547	17/05/04	5210172547	17/04/97	33.437,55	100,00	11.497,93	3,250	MENS	MBIA	1,000	ANUA	FRCV	[illegible]	[illegible]	9,250	[illegible]	[illegible]	00148	44567	00005
000000023410172627	17/05/04	5210172627	17/11/98	42.070,85	100,00	36.921,21	4,000	MENS	EUIA	1,500	ANUA	FRCV	[illegible]	[illegible]	[illegible]	[illegible]	00028	00032	2244	00005
000000018510172633	17/05/04	5210172633	11/03/99	18.227,33	100,00	8.460,40	3,750	MENS	EBIA	1,500	ANUA	FRCV	11/03/09	[illegible]	9,750	[illegible]	00115	00130	11190	00002
000000022910172642	17/05/04	5210172642	13/03/98	24.040,48	100,00	18.368,88	3,500	MENS	MHCA	0,000	ANUA	FRCV	13/03/13	106	[illegible]	00000	00260	00042	18592	00007
000000041310172652	17/05/04	5210172652	9/05/97	30.351,11	100,00	19.953,96	3,750	MENS	MBIA	1,500	ANUA	FRCV	9/05/07	36	9,750	00438	00439	00138	40013	00004
000000015810172864	17/05/04	5210172864	3/06/98	13.522,77	100,00	8.348,21	3,750	MENS	MBIA	1,250	ANUA	FRCV	3/06/08	49	9,750	01968	00218	00197	740	00009
000000023410172966	17/05/04	5210172966	6/07/99	24.040,48	100,00	15.001,66	3,750	MENS	MHCA	0,000	ANUA	FRCV	6/07/11	85	9,750	01143	00133	00027	7691	00006
000000029410172972	17/05/04	5210172972	8/04/98	31.553,14	100,00	21.608,58	3,500	MENS	MHCA	0,000	ANUA	FRCV	8/04/13	107	9,500	00763	00182	00130	4143	00008
000000016510173037	17/05/04	5210173037	14/04/99	31.853,64	100,00	13.261,36	3,500	MENS	EBIA	1,250	ANUA	FRCV	14/04/19	71	9,500	00806	00243	00143	15487	00006
000000025510173054	17/05/04	5210173054	2/12/99	69.118,39	100,00	55.257,22	3,500	MENS	MHCA	0,000	ANUA	FRCV	15/12/14	127	9,500	00479	00361	00117	22334	00004
000000022210173206	17/05/04	5210173206	6/06/94	60.101,21	100,00	4.838,41	5,000	FMES	CECA	0,000	ANUA	VCCO	30/06/04	5	11,000	01530	00667	00214	30592	00003
000000034710173291	17/05/04	5210173291	4/06/98	30.050,61	100,00	20.621,37	3,500	MENS	MBIA	1,000	ANUA	FRCV	4/06/13	109	9,500	02571	00153	00112	8175	00005
000000006810173343	17/05/04	5210173343	30/06/98	21.035,42	100,00	6.677,28	3,750	FMES	MHCA	0,000	ANUA	FRCV	30/06/06	29	9,750	02127	00000	00147	7995	00001
000000006810173380	17/05/04	5210173380	3/12/97	48.080,97	100,00	35.412,58	3,750	MENS	MBIA	1,250	ANUA	FRCV	3/12/15	139	9,750	01174	00180	00221	12063	00003
000000029110173450	17/05/04	5210173450	31/03/98	45.875,91	100,00	30.842,55	3,500	FMES	MHCA	0,000	ANUA	FRCV	31/03/13	107	9,500	00682	00224	00050	23185	00003
000000024510173588	17/05/04	5210173588	15/10/97	15.626,31	100,00	6.482,09	4,000	MENS	MBIA	1,500	ANUA	FRCV	1/11/07	42	10,000	01454	00684	00211	58563	00004
000000043010173649	17/05/04	5210173649	17/09/99	30.050,61	100,00	25.475,80	3,750	MENS	MHCA	0,000	ANUA	FRCV	17/09/19	184	9,750	00665	00052	00187	6443	00000
000000006810173747	17/05/04	5210173747	4/02/99	64.909,31	100,00	47.679,72	3,000	MENS	EBIA	0,850	ANUA	FRCV	4/02/14	117	9,000	02137	00095	00177	8148	00002
000000064510173753	17/05/04	5210173753	26/02/99	22.838,46	100,00	12.525,20	3,750	MENS	MHCA	0,250	ANUA	FRCV	26/02/09	56	9,750	01130	00741	00140	45615	00007
000000070010173805	17/05/04	5210173805	30/06/94	22.878,23	100,00	14.659,45	3,500	MENS	MBIA	1,000	ANUA	FRCV	12/03/12	94	9,500	00470	00395	00163	5119	00008
000000031410173849	17/05/04	5210173849	30/06/94	15.025,30	100,00	9.271,20	5,250	FMES	CECA	0,000	ANUA	VCCO	30/06/09	82	11,250	01160	00435	00048	40617	00004
000000006110173882	17/05/04	5210173882	11/04/00	33.055,67	100,00	28.875,33	3,500	MENS	MHCA	0,000	ANUA	FRCV	11/04/20	191	9,500	01150	00189	00134	11494	00002
000000025510173963	17/05/04	5210173963	20/12/99	18.830,36	100,00	11.342,61	3,500	MENS	MHCA	0,000	ANUA	FRCV	20/12/09	68	9,500	00627	00213	00182	7734	00011
000000042610173978	17/05/04	5210173978	27/04/00	72.121,45	100,00	58.283,16	3,750	MENS	MHCA	0,250	ANUA	FRCV	1/05/15	132	9,750	00454	00264	00019	15310	00012
000000072410174057	17/05/04	5210174057	12/03/96	30.050,61	100,00	7.330,44	4,250	FMES	MBIA	2,000	ANUA	FRCV	31/03/06	23	13,250	02278	00026	00197	3549	00008
000000061910174071	17/05/04	5210174071	3/02/00	52.288,05	100,00	41.332,79	3,750	MENS	MHCA	0,250	ANUA	FRCV	3/02/15	129	9,750	01349	00316	00087	36449	00008
000000055910174117	17/05/04	5210174117	27/05/99	84.818,09	100,00	56.058,67	3,750	MENS	EBIA	1,250	ANUA	FRCV	17/06/11	85	9,750	01844	00431	00153	46615	00003
000000029410174184	17/05/04	5210174184	7/05/98	90.151,82	100,00	40.962,84	3,000	MENS	MBIA	0,800	ANUA	FRCV	7/05/08	44	9,000	00076	01111	00266	8483	00003
000000031210174235	17/05/04	5210174235	8/06/00	30.050,61	100,00	22.095,44	3,500	MENS	EUIA	1,000	ANUA	FRCV	8/06/12	97	9,500	01816	00214	00184	15516	00006
000000061610174273	17/05/04	5210174273	3/03/00	150.253,03	100,00	106.821,64	3,250	MENS	EUIA	1,000	ANUA	FRCV	3/03/12	94	9,250	00925	00215	00149	19143	00004
000000061310174387	17/05/04	5210174387	23/03/00	48.080,97	100,00	34.906,30	3,500	MENS	MHCA	0,000	ANUA	FRCV	23/03/12	95	9,500	01517	00018	00216	2940	00002
000000029410174487	17/05/04	5210174487	4/05/98	27.045,54	100,00	12.743,68	3,500	MENS	MHCA	0,000	ANUA	FRCV	4/05/08	48	9,500	01111	00268	00072	8068	00007
000000062310174529	17/05/04	5210174529	1/09/99	38.464,77	100,00	29.810,89	3,500	MENS	MHCA	0,000	ANUA	FRCV	1/09/14	124	9,500	00314	00050	00049	5683	00000
000000029110174561	17/05/04	5210174561	30/03/98	33.055,67	100,00	22.817,82	3,500	FMES	MHCA	0,000	ANUA	FRCV	31/03/13	107	9,500	00676	00220	00007	22813	00004
000000009710174567	17/05/04	5210174567	4/04/97	28.844,58	100,00	15.606,96	5,000	MENS	CECA	0,000	ANUA	FRCV	4/04/12	95	11,000	02374	00812	00057	36817	00008
000000070010174714	17/05/04	5210174714	14/07/98	36.790,80	100,00	29.488,41	3,500	MENS	MBIA	1,000	ANUA	FRCV	14/07/18	179	9,500	00000	00479	00050	41719	00001
000000013510174733	17/05/04	5210174733	7/04/00	40.267,81	100,00	30.415,74	3,500	MENS	MHCA	0,000	ANUA	FRCV	7/04/15	107	9,500	01981	00071	00064	5652	00003
000000024610174773	17/05/04	5210174773	2/06/94	270.455,45	100,00	125.072,63	3,250	MENS	MBIA	0,750	ANUA	FRCV	2/06/08	48	9,250	02180	00038	00219	2919	00007
000000042610174786	17/05/04	5210174786	29/05/00	48.080,97	100,00	35.877,83	4,000	MENS	MHCA	0,500	ANUA	FRCV	29/05/12	97	10,000	01498	00344	00041	38352	00000
000000072010174829	17/05/04	5210174829	27/01/99	30.050,61	100,00	16.254,72	3,500	MENS	MHCA	0,000	ANUA	FRCV	27/01/09	57	9,500	00683	00404	00101	10099	00003
000000065610174854	17/05/04	5210174854	4/05/94	42.070,85	100,00	19.320,42	3,500	MENS	MHCA	0,000	ANUA	FRCV	4/05/08	48	9,500	00684	00252	00021	27629	00003
000000025510174872	17/05/04	5210174872	27/01/00	58.564,68	100,00	37.174,13	3,500	MENS	MHCA	0,000	ANUA	FRCV	10/03/10	69	9,500	00458	00365	00219	25318	00003
000000070010175118	17/05/04	5210175118	9/07/98	24.040,48	100,00	15.557,44	3,250	MENS	MBIA	0,750	ANUA	FRCV	9/07/13	110	9,250	01805	00316	00047	35267	00002
000000005210175201	17/05/04	5210175201	27/01/99	19.833,40	100,00	10.834,04	3,500	MENS	MHCA	0,000	ANUA	FRCV	27/01/09	57	9,500	02138	00577	00003	48197	00007
000000004810175220	17/05/04	5210175220	8/04/98	30.050,61	100,00	20.850,52	3,500	FMES	MHCA	0,000	ANUA	FRCV	30/04/13	108	9,500	02335	00276	00175	30997	00005
000000032310175261	17/05/04	5210175261	28/04/97	60.101,21	100,00	21.376,97	3,750	MENS	MBIA	1,250	ANUA	FRCV	1/05/09	60	9,750	01677	00522	00060	36481	00008
000000031410175263	17/05/04	5210175263	22/05/95	19.930,36	100,00	13.217,26	5,500	FMES	CECA	0,825	ANUA	FRCV	31/05/15	133	11,500	01534	00185	00080	11471	00009
000000025510175276	17/05/04	5210175276	19/04/00	84.141,69	100,00	69.932,31	3,500	MENS	EUIA	1,150	ANUA	FRCV	19/04/17	158	9,500	00846	00428	00041	9957	00005
000000026610175310	17/05/04	5210175310	10/05/00	21.035,42	100,00	11.830,75	3,500	MENS	MHCA	0,250	ANUA	FRCV	10/05/08	48	9,500	01468	01043	00176	22578	00006
000000011410175316	17/05/04	5210175316	17/03/97	25.242,51	100,00	8.640,19	3,500	MENS	MBIA	1,000	ANUA	FRCV	17/03/09	58	9,500	01781	00103	00165	264	00008
000000002610175317	17/05/04	5210175317	11/03/99	48.080,97	100,00	39.834,30	3,500	FMES	EBIA	1,250	ANUA	FRCV	31/03/19	179	9,500	02417	00855	00180	56048	00005
000000004410175414	17/05/04	5210175414	3/05/99	30.050,61	100,00	22.307,53	3,500	MENS	MHCA	0,000	ANUA	FRCV	5/05/14	120	9,500	01741	00174	00041	14655	00007
000000006110175502	17/05/04	5210175502	11/04/00	21.035,42	100,00	16.834,96	3,750	MENS	MHCA	0,250	ANUA	FRCV	11/04/15	131	9,750	02301	00245	00042	21031	00002
000000044410175514	17/05/04	5210175514	12/05/99	78.131,57	100,00	36.262,92	3,500	MENS	MHCA	0,000	ANUA	FRCV	12/05/09	60	9,500	00268	00017	00171	7280	00003
000000003010175569	17/05/04	5210175569	9/09/98	27.646,58	100,00	13.720,04	3,750	MENS	MHCA	0,000	ANUA	FRCV	10/09/08	52	9,750	01954	00330	00182	34272	00002
000000028310175582	17/05/04	5210175582	18/01/99	42.070,85	100,00	15.358,94	3,500	MENS	MHTO	0,000	ANUA	FRCV	1/02/07	33	9,500	01368	00014	00078	973	00007
000000028810175631	17/05/04	5210175631	10/06/99	43.272,87	100,00	21.681,39	3,750	MENS	MHCA	0,000	ANUA	FRCV	10/06/14	123	9,750	00579	00165	00185	20172	00004
000000014210175723	17/05/04	5210175723	1/07/97	21.636,44	100,00	11.042,83	4,000	MENS	MBIA	1,500	ANUA	FRCV	1/07/09	62	10,000	02518	00783	00054	25107	00006
000000032510175885	17/05/04	5210175885	25/05/99	33.922,12	100,00	24.260,64	4,500	MENS	MHCA	0,250	ANUA	FRCV	25/05/13	109	10,500	01130	00372	00205	36110	00004
000000023610176000	17/05/04	5210176000	26/07/99	28.848,58	100,00	14.924,02	3,750	MENS	MHCA	0,000	ANUA	FRCV	3/08/09	63	9,750	01115	00151	00007	9063	00006
000000058910176019	17/05/04	5210176019	18/04/00	21.035,42	100,00	18.772,96	3,500	TRIM	MBIA	1,000	ANUA	FRCV	31/03/15	131	9,500	00700	00700	00195	50108	00003
000000025010176140	17/05/04	5210176140	25/07/96	33.055,67	100,00	19.737,81	4,500	TRIM	MBIA	2,000	ANUA	FRCV	25/07/11	87	10,500	00878	00378	00179	10325	00006
000000017310176157	17/05/04	5210176157	27/01/99	31.754,11	100,00	10.613,07	3,500	TRIM	MHCA	0,000	ANUA	FRCV	27/07/06	27	9,500	01442	00080	00187	7931	00004
000000065110176350	17/05/04	5210176350	28/06/98	25.242,51	100,00	16.532,64	3,500	MENS	MHCA	0,000	ANUA	FRCV	10/10/10	77	9,500	00538	00184	00111	20510	00008
000000015710176482	17/05/04	5210176482	24/02/98	42.070,85	100,00	34.841,21	4,000	MENS	MBIA	1,500	ANUA	FRCV	5/02/19	177	10,000	02041	00292	00001	17208	00001
000000040410176492	17/05/04	5210176492	27/07/98	48.080,97	100,00	34.701,33	3,750	MENS	MBIA	1,250	ANUA	FRCV	27/07/18	171	9,750	02240	00450	00007	37684	00003
000000058910176524	17/05/04	5210176524	19/04/00	15.325,81	100,00	12.220,33	3,500	TRIM	MBIA	1,000	ANUA	FRCV	31/03/15	131	9,500	00700	00708	00190	50113	00003
000000034710176527	17/05/04	5210176527	9/07/98	37.863,76	100,00	22.068,90	3,500	MENS	MBIA	1,000	ANUA	FRCV	9/07/10	74	9,500	02244	00208	00064	13013	00006
000000003010176560	17/05/04	5210176560	21/10/99	132.222,66	100,00	116.756,82	3,500	MENS	EUIA	1,500	ANUA	FRCV	21/10/19	198	9,500	00052	00229	00199	44134	00004
000000006110176618	17/05/04	5210176618	6/11/97	20.133,91	100,00	13.268,21	3,750	MENS	MBIA	1,250	ANUA	FRCV	6/11/12	102	9,750	02285	00068	00186	8905	00002
000000026410176710	17/05/04	5210176710	18/05/99	30.050,61	100,00	17.048,00	3,500	MENS	EBIA	1,000	ANUA	FRCV	18/05/09	61	9,500	01489	00945	00030	33430	00005
000000031410176778	17/05/04	5210176778	23/05/96	15.626,31	100,00	6.844,96	5,625	MENS	CECA	0,825	ANUA	FRCV	1/06/08	49	11,625	02306	00743	00208	7424	00007
000000007010176813	17/05/04	5210176813	11/06/99	27.045,54	100,00	9.387,70	3,500	MENS	EBIA	1,000	ANUA	FRCV	1/07/06	26	9,500	01797	00063	00127	7252	00000
000000001110176877	17/05/04	5210176877	9/02/99	27.045,54	100,00	14.675,81	3,750	MENS	MHCA	0,250	ANUA	FRCV	9/02/09	57	9,750	02019	00008	00013	398	00002
000000041310176894	17/05/04	5210176894	27/06/97	36.065,79	100,00	20.080,97	4,000	MENS	MBIA	1,500	ANUA	FRCV	27/06/09	62	10,000	00483	00463	00001	41584	00002
000000027110176942	17/05/04	5210176942	6/04/00	48.080,97	100,00	35.951,87	3,500	MENS	MHCA	0,000	ANUA	FRCV	6/06/18	171	9,500	02281	00015	00029	1337	00000
000000012610177004	17/05/04	5210177004	22/11/99	42.307,11	100,00	35.980,30	3,500	FMES	MBIA	1,000	ANUA	FRCV	31/10/19	186	9,500	01512	00294	00148	22680	00001
000000002010177077	17/05/04	5210177077	11/11/98	19.833,40	100,00	10.340,46	3,250	FMES	MHCA	0,000	ANUA	FRCV	30/11/08	55	9,250	02677	00503	00066	25293	00002
000000024310177117	17/05/04	5210177117	18/06/98	42.070,85	100,00	29.348,26	4,000	MENS	MHCA	0,000	ANUA	FRCV	18/06/13	110	10,000	00087	00288	00100	3190	00003
000000000610177139	17/05/04	5210177139	5/05/98	60.101,21	100,00	41.834,25	4,000	FMES	MHCA	0,000	ANUA	FRCV	31/05/13	109	10,000	01386	00132	00221	2985	00018
000000023310177209	17/05/04	5210177209	18/12/94	36.060,73	100,00	19.145,84	3,500	MENS	MHCA	0,000	ANUA	FRCV	16/12/06	56	9,500	01587	00428	00186	11392	00008
000000047110177259	17/05/04	5210177259	1/10/97	51.686,03	100,00	11.155,04	3,250	MENS	MBIA	1,000	ANUA	FRCV	1/03/07	34	9,250	01592	00094	00223	7583	00011
000000020910177279	17/05/04	5210177279	11/11/98	18.930,36	100,00	9.390,81	3,250	FMES	MHCA	0,000	ANUA	FRCV	30/11/08	55	9,250	02477	00503	00090	45019	00002
000000006110177320	17/05/04	5210177320	9/05/00	42.070,85	100,00	33.845,77	3,750	MENS	MHCA	0,250	ANUA	FRCV	5/05/15	132	9,750	02294	00238	00174	26480	00001
000000064510177490	17/05/04	5210177490	21/04/99	42.070,85	100,00	23.698,45	3,750	MENS	MHCA	0,250	ANUA	FRCV	15/05/09	60	9,750	00821	00528	00037	45384	00002
000000002410177521	17/05/04	5210177521	18/06/98	33.656,68	100,00	19.718,61	3,500	MENS	MBIA	1,000	ANUA	FRCV	18/06/10	74	9,500	02247	00685	00027	2009	00009
000000012210177527	17/05/04	5210177527	22/10/99	57.096,15	100,00	44.304,84	3,500	MENS	MHCA	0,000	ANUA	FRCV	22/10/14	126	9,500	02483	00242	00045	11765	00000
000000015910177615	17/05/04	5210177615	15/07/98	69.118,39	100,00	44.182,03	3,500	MENS	MBIA	1,000	ANUA	FRCV	16/07/13	110	9,500	01898	00219	00006	7878	00004
000000044210177617	17/05/04	5210177617	18/01/00	120.202,42	100,00	83.890,04	3,750	MENS	EUIA	1,150	ANUA	FRCV	18/01/20	189	9,750	01952	00218	00072	16644	00003
000000033410177640	17/05/04	5210177640	25/04/99	37.262,76	100,00	11.643,48	3,750	MENS	EBIA	1,500	ANUA	FRCV	25/04/09	64	9,750	00681	00681	00225	16397	00008
000000065810177679	17/05/04	5210177679	29/09/97	42.671,86	100,00	17.184,84	3,500	MENS	MHCA	0,000	ANUA	FRCV	29/09/07	41	9,500	02345	00168	00068	12488	00005
000000043010177790	17/05/04	5210177790	25/09/99	42.070,85	100,00	32.533,95	4,000	MENS	MHCA	0,250	ANUA	FRCV	25/09/14	125	10,000	00442	00267	00132	25111	00008
000000032610177835	17/05/04	5210177835	6/11/98	33.055,67	100,00	23.486,29	3,250	MENS	MBIA	1,000	ANUA	FRCV	6/11/13	114	9,250	02476	01337	00188	84634	00003
000000026610177839	17/05/04	5210177839	25/02/98	33.055,67	100,00	18.721,73	4,000	MENS	MBIA	1,500	ANUA	FRCV	25/02/10	70	10,000	01218	00435	00221	24268	00004
000000011110177887	17/05/04	5210177887	2/03/99	18.030,36	100,00	9.908,45	3,750	MENS	MHCA	0,250	ANUA	FRCV	5/03/09	58	9,750	01503	00070	00118	1971	00008
000000040310177901	17/05/04	5210177901	8/04/98	15.025,30	100,00	6.664,42	3,750	MENS	MHCA	0,500	ANUA	FRCV	1/05/08	48	9,750	01130	00175	00037	13742	00005
000000053010177937	17/05/04	5210177937	6/03/98	18.030,36	100,00	12.205,51	3,750	MENS	MBIA	1,250	ANUA	FRCV	6/03/13	106	9,750	02309	00751	00207	25064	00004
000000012010178115	17/05/04	5210178115	10/12/99	99.167,00	100,00	89.961,85	3,750	FMES	MHCA	0,250	ANUA	FRCV	31/12/24	248	9,750	01377	00260	00168	17977	00006
000000031710178122	17/05/04	5210178122	19/06/98	30.050,61	100,00	21.262,31	3,750	MENS	MHCA	0,000	ANUA	FRCV	19/06/13	112	9,750	01879	00266	00172	26036	00001
000000044210178122	17/05/04	5210178122	10/02/00	54.091,09	100,00	42.741,89	3,750	TRIM	MHCA	0,250	ANUA	FRCV	10/02/15	129	9,750	00488	00149	00075	13611	00003
000000058010178140	17/05/04	5210178140	23/06/00	50.485,82	100,00	35.642,67	3,500	TRIM	EUIA	1,000	ANUA	FRCV	31/03/15	131	9,500	01083	00363	00031	25890	00004
000000031110178190	17/05/04	5210178190	18/02/99	25.843,52	100,00	13.980,48	3,750	MENS	MHCA	0,250	ANUA	FRCV	18/02/09	57	9,750	01377	00079	00181	6691	00000
000000031410178192	17/05/04	5210178192	4/12/98	28.848,58	100,00	8.909,79	3,375	MENS	MBIA	1,000	ANUA	FRCV	4/12/06	31	9,375	02353	00791	00025	38252	00006
000000011910178291	17/05/04	5210178291	30/04/99	26.144,03	100,00	18.626,27	3,500	MENS	MHCA	0,000	ANUA	FRCV	30/04/10	72	9,500	02056	00505	00165	48284	00003
000000041210178303	17/05/04	5210178303	18/05/98	15.626,31	100,00	7.884,79	3,500	MENS	MHCA	0,000	ANUA	FRCV	18/05/08	53	9,500	01392	01001	00177	24268	00004
000000006610178317	17/05/04	5210178317	18/06/95	24.040,48	100,00	13.304,29	5,500	FMES	CECA	0,825	ANUA	FRCV	30/06/10	74	11,500	00814	00356	00015	7780	00006
000000002510178365	17/05/04	5210178365	31/03/98	24.040,48	100,00	18.780,61	4,500	FMES	MHCA	1,000	ANUA	FRCV	31/03/13	107	10,500	01743	00784	00134	14887	00004
000000002410178430	17/05/04	5210178430	17/06/98	54.091,09	100,00	43.431,89	4,000	MENS	MHCA	0,000	ANUA	FRCV	17/06/18	169	10,000	01772	00048	00178	2537	00004
000000031910178443	17/05/04	5210178443	28/04/98	54.091,09	100,00	20.763,24	3,000	MENS	MBIA	0,750	ANUA	FRCV	1/05/13	108	9,000	01799	00419	00219	35526	00004
000000011410178548	17/05/04	5210178548	3/04/97	31.304,25	100,00	19.118,16	3,250	MENS	MBIA	1,000	ANUA	FRCV	3/01/07	32	9,250	01583	00060	00106	4401	00004
000000003010178603	17/05/04	5210178603	30/12/96	24.040,48	100,00	6.836,71	3,500	FMES	MHCA	0,000	ANUA	FRCV	30/09/06	29	9,500	02033	00004	00092	318	00002
000000032810178643	17/05/04	5210178643	14/12/98	30.050,61	100,00	22.396,84	3,750	SEME	MBIA	1,250	ANUA	FRCV	15/01/14	118	9,750	01908	00240	00007	16227	00003
000000027410178719	17/05/04	5210178719	7/06/98	24.040,48	100,00	11.619,09	3,500	MENS	MBIA	1,000	ANUA	FRCV	7/04/08	51	9,500	01138	00747	00184	17316	00009
000000062110178753	17/05/04	5210178753	20/11/98	34.978,90	100,00	25.520,29	3,500	MENS	MHCA	0,000	ANUA	FRCV	20/11/13	115	9,500	00950	00448	00156	32119	00009
000000003010178805	17/05/04	5210178805	5/11/98	33.656,68	100,00	24.396,27	3,500	FMES	MHCA	0,000	ANUA	FRCV	30/11/13	115	9,500	02343	00792	00154	10404	00005
000000018010178864	17/05/04	5210178864	5/12/97	42.070,85	100,00	13.313,99	3,500	MENS	MBIA	1,150	ANUA	FRCV	5/12/07	43	9,500	01062	00326	00069	35435	00004
000000003310178933	17/05/04	5210178933	8/01/97	36.060,73	100,00	21.868,18	3,375	MENS	MBIA	1,000	ANUA	FRCV	8/01/12	92	9,375	00780	00193	00063	15794	00001
000000063810179011	17/05/04	5210179011	24/09/99	18.030,36	100,00	8.526,27	3,500	MENS	MHCA	0,000	ANUA	FRCV	24/09/07	41	9,500	01426	00317	00161	15574	00008
000000003110179018	17/05/04	5210179018	16/11/98	33.656,68	100,00	17.184,31	3,500	MENS	MBIA	1,000	ANUA	FRCV	16/11/08	54	9,500	02343	00093	00007	5808	00008
000000032810179047	17/05/04	5210179047	19/11/98	42.070,85	100,00	14.640,87	4,250	MENS	MHCA	0,000	ANUA	FRCV	19/04/07	36	10,250	01782	00292	00053	15894	00008
000000014310179065	17/05/04	5210179065	17/06/94	180.303,63	100,00	89.572,54	3,750	MENS	MHCA	0,000	ANUA	FRCV	20/06/06	52	9,750	01396	00223	00040	20503	00003
000000022310179075	17/05/04	5210179075	3/04/97	58.028,20	100,00	33.722,77	3,250	MENS	MBIA	1,000	ANUA	FRCV	3/04/11	83	9,250	00203	00087	00019	1183	00009
000000033110179218	17/05/04	5210179218	19/11/98	64.909,31	100,00	48.070,71	3,500	MENS	MHCA	0,000	ANUA	FRCV	1/12/13	116	9,500	01487	00331	00213	38380	00008
000000011310179246	17/05/04	5210179246	2/10/98	99.167,00	100,00	70.704,31	3,500	MENS	MHCA	0,000	ANUA	FRCV	2/10/13	113	9,500	00786	00238	00188	11728	00005
000000003110179319	17/05/04	5210179319	18/11/98	30.050,61	100,00	21.773,50	3,500	MENS	MHCA	0,000	ANUA	FRCV	23/11/13	116	9,500	02181	00169	00027	18215	00005
000000015910179332	17/05/04	5210179332	17/06/98	24.040,48	100,00	19.458,31	3,750	MENS	MHCA	0,000	ANUA	FRCV	17/06/18	171	9,750	01998	00219	00044	8723	00007
000000013610179410	17/05/04	5210179410	12/07/96	45.075,91	100,00	20.006,22	5,500	MENS	CECA	0,825	ANUA	FRCV	12/07/08	50	11,500	02204	00155	00018	11584	00004
000000013310179563	17/05/04	5210179563	25/11/94	21.035,42	100,00	10.477,83	4,500	FMES	MBIA	2,000	ANUA	FRCV	30/11/09	67	10,500	02548	00013	00143	36351	00005
000000072110179642	17/05/04	5210179642	8/07/98	18.030,36	100,00	8.592,95	3,750	MENS	MHCA	0,000	ANUA	FRCV	8/07/08	50	9,750	01790	00193	00236	238	00007
000000062310179680	17/05/04	5210179680	4/10/99	24.040,48	100,00	18.579,15	3,750	MENS	MHCA	0,250	ANUA	FRCV	4/10/14	125	9,750	00808	00213	00519	153	00005
000000003110179723	17/05/04	5210179723	24/11/98	24.040,48	100,00	12.521,89	3,500	MENS	MHCA	0,000	ANUA	FRCV	24/11/08	55	9,500	02437	00373	00218	8050	00006
000000041310179726	17/05/04	5210179726	24/07/97	54.091,09	100,00	33.068,49	4,000	MENS	MBIA	1,500	ANUA	FRCV	24/07/11	87	10,000	00649	00849	00075	9280	00004
00000001[illegible]10179783	17/05/04	5210179783	9/05/00	16.227,33	100,00	13.089,36	3,750	MENS	MHCA	0,250	ANUA	FRCV	9/05/15	132	9,750	01931	00068	00153	5437	00003
0000000[illegible]10179810	17/05/04	5210179810	30/03/99	13.823,26	100,00	8.957,13	3,500	MENS	MHCA	0,000	ANUA	FRCV	10/04/11	83	9,500	00180	00031	00018	3793	00004

RELACION DE PRESTAMOS HIPOTECARIOS Y CERTIFICADOS DE TRANSMISIÓN DE HIPOTECA EMITIDOS PARA
LA CONSTITUCION DEL FONDO DE TITULIZACION DE ACTIVOS: MBS BANCAJA I FONDO DE TITULIZACION DE ACTIVOS
POR CAJA DE AHORROS DE VALENCIA, CASTELLON Y ALICANTE, BANCAJA

FECHA DE EMISIÓN : 17/05/2004

NUMERO CERTIFICADO (1)	FECHA EMISION (2)	PRESTAMO HIPOTECARIO (3)	FECHA ESCRITURA (4)	CAPITAL INICIAL (5)	% PARTI. (6)	CAPITAL VIVO (7)	TIPO DE INTERES (8)	PER. LIQ. (9)	IND ICE (10)	MARGEN S-INDI. (11)	PER. REVI. (12)	SMA AMORT. (13)	FECHA DE VTO. PTMO. (14)	PLZ (15)	% DEMORA (16)	TOMO (17)	LIBRO (18)	FOLIO (19)	NUMER FINCA (20)	NUMER. INSC. (21)
000000040310179820	17/05/04	5210179820	11/05/98	27.045,54	100,00	21.837,80	4,000	MENS	MHCA	0,000	ANUA	FRCV	5/05/18	168	10,000	01641	00275	00174	20192	00005
000000042310179842	17/05/04	5210179842	2/10/99	45.075,91	100,00	34.849,95	3,500	MENS	MHCA	0,000	ANUA	FRCV	2/10/14	125	9,500	00761	00195	00040	17953	00000
000000003010179916	17/05/04	5210179916	27/11/98	11.222,27	100,00	6.900,61	3,750	FMES	MHCA	0,500	ANUA	FRCV	30/11/08	55	9,750	00952	00246	00145	22193	00005
000000052110179948	17/05/04	5210179948	30/03/98	12.517,71	100,00	8.792,60	3,250	MENS	MHCA	0,000	ANUA	FRCV	2/04/11	83	9,250	01179	00182	00050	6435	00004
000000028710179965	17/05/04	5210179965	14/02/00	27.045,54	100,00	21.420,24	3,750	MENS	MHCA	0,250	ANUA	FRCV	14/02/15	129	9,750	01436	00095	00237	7447	00003
000000005210180049	17/05/04	5210180049	30/03/99	22.237,45	100,00	12.504,79	3,500	FMES	MHCA	0,000	ANUA	FRCV	31/03/09	59	9,500	01583	00192	00043	5582	00004
000000062110180066	17/05/04	5210180066	5/11/98	18.030,36	100,00	8.423,82	3,500	MENS	MHCA	0,000	ANUA	FRCV	5/11/06	30	9,500	01829	00280	00078	23719	00000
000000009510180104	17/05/04	5210180104	29/10/97	24.040,48	100,00	15.106,23	4,000	MENS	MB1A	1,750	ANUA	FRCV	29/10/12	132	10,000	01493	00534	00011	35098	00006
000000020110180111	17/05/04	5210180111	30/12/94	13.222,27	100,00	9.640,24	3,750	FMES	MHCA	0,250	ANUA	FRCV	31/12/13	118	9,750	02427	00384	00189	5054	00007
000000033110180145	17/05/04	5210180145	13/06/97	36.464,77	100,00	29.753,04	4,250	MENS	MB1A	1,750	ANUA	FRCV	5/06/17	157	10,250	01495	00259	00099	11964	00004
000000071410180215	17/05/04	5210180215	13/01/99	18.030,36	100,00	13.193,53	3,500	MENS	MHCA	0,000	ANUA	FRCV	13/01/14	118	9,500	01508	00133	00137	8060	00005
000000025510180229	17/05/04	5210180229	7/04/00	28.548,07	100,00	23.114,21	4,500	MENS	MHCA	1,000	ANUA	FRCV	15/04/15	131	10,500	00698	00393	00135	21839	00006
000000012910180236	17/05/04	5210180236	5/04/00	27.947,06	100,00	22.419,83	3,750	MENS	MHCA	0,250	ANUA	FRCV	15/04/15	131	9,750	01268	00225	00066	14589	00004
000000061810180259	17/05/04	5210180259	1/02/99	37.883,96	100,00	33.315,00	3,500	MENS	MHCA	0,000	ANUA	FRCV	1/02/24	237	9,500	02340	00778	00082	11934	00005
000000062110180268	17/05/04	5210180268	6/11/98	24.040,48	100,00	17.235,78	3,500	MENS	MHCA	0,000	ANUA	FRCV	6/11/13	114	9,500	00748	00339	00154	29311	00000
000000017310180302	17/05/04	5210180302	7/04/99	25.242,51	100,00	13.947,82	3,500	MENS	MHCA	0,000	ANUA	FRCV	7/04/08	59	9,500	01384	00284	00030	29680	00005
000000041510180350	17/05/04	5210180350	3/09/98	30.050,61	100,00	21.434,18	3,250	TRIM	MB1A	1,000	ANUA	FRCV	3/09/13	112	9,250	02152	01273	00112	74136	00000
000000010710180418	17/05/04	5210180418	26/05/98	33.494,80	100,00	23.184,28	4,000	MENS	MB1A	1,250	ANUA	FRCV	26/05/13	109	10,000	00403	00093	00014	13248	00002
000000032510180434	17/05/04	5210180434	2/07/99	21.035,42	100,00	12.148,32	3,750	MENS	MHCA	0,000	ANUA	FRCV	2/07/09	62	9,750	00172	00054	00240	19602	00000
000000026110180468	17/05/04	5210180468	11/05/99	64.837,18	100,00	48.508,18	3,500	MENS	MHCA	0,000	ANUA	FRCV	11/05/24	240	9,500	01468	00183	00183	11281	00006
000000079410180511	17/05/04	5210180511	5/07/94	15.325,81	100,00	7.241,41	3,750	MENS	MHCA	0,000	ANUA	FRCV	5/06/08	49	9,750	02093	00531	00144	45445	00003
000000043010180521	17/05/04	5210180521	27/10/99	18.227,33	100,00	13.914,34	3,750	MENS	MHCA	0,250	ANUA	FRCV	27/10/19	185	9,750	01505	00068	00078	7446	00000
000000082110180571	17/05/04	5210180571	8/11/94	40.877,81	100,00	33.437,88	3,500	MENS	MHCA	0,000	ANUA	FRCV	8/11/18	174	9,500	00288	00284	00061	23027	00000
000000032510180636	17/05/04	5210180636	21/07/99	21.035,42	100,00	12.327,81	3,750	FMES	MHCA	0,000	ANUA	FRCV	31/07/09	63	9,750	00479	00301	00224	29950	00000
000000062110180672	17/05/04	5210180672	9/11/98	41.370,88	100,00	33.786,33	3,500	MENS	MHCA	0,000	ANUA	FRCV	9/11/18	174	9,500	00286	00288	00028	23018	00000
000000031110180721	17/05/04	5210180721	18/11/97	14.443,88	100,00	8.516,82	3,750	MENS	MB1A	1,250	ANUA	FRCV	3/12/09	87	9,750	02091	00529	00049	7406	00006
000000072110180727	17/05/04	5210180727	4/06/98	24.040,48	100,00	6.002,81	4,375	FMES	MB1A	2,000	ANUA	FRCV	30/06/06	26	10,375	01536	00209	00192	13723	00003
000000028410180665	17/05/04	5210180665	26/03/97	54.817,72	100,00	26.189,81	3,250	FMES	MB1A	1,000	ANUA	FRCV	31/07/06	51	9,250	01158	00722	00228	29952	00007
000000001610180968	17/05/04	5210180968	9/02/99	36.060,73	100,00	14.421,30	3,500	MENS	MHCA	0,000	ANUA	FRCV	9/02/19	177	9,500	02516	00667	00179	50764	00002
000000002310180991	17/05/04	5210180991	11/05/98	18.824,34	100,00	9.847,21	5,000	FMES	CECA	0,000	ANUA	FRCV	30/11/09	87	11,000	01647	00260	00061	25641	00002
000000064510181029	17/05/04	5210181029	25/05/99	31.723,35	100,00	14.811,50	3,500	MENS	EB1A	1,000	ANUA	FRCV	25/05/09	61	9,500	01204	00602	00142	22674	00006
000000013610181109	17/05/04	5210181109	29/04/94	36.060,73	100,00	24.703,44	3,500	MENS	MHCA	0,000	ANUA	FRCV	29/04/13	108	9,500	01586	00155	00064	1340	00006
000000085110181202	17/05/04	5210181202	18/12/98	22.981,62	100,00	9.300,64	3,500	MENS	MHCA	0,000	ANUA	FRCV	18/12/13	115	9,500	00008	00185	00078	4480	00004
000000029010181291	17/05/04	5210181291	8/11/96	35.450,71	100,00	21.826,28	4,375	MENS	MB1A	2,000	ANUA	FRCV	11/11/11	90	10,375	00943	00365	00196	15927	00004
000000006510181295	17/05/04	5210181295	24/06/99	54.081,00	100,00	31.337,25	4,000	MENS	MHCA	0,000	ANUA	FRCV	24/06/09	82	10,000	02350	00680	00178	47448	00000
000000020210181323	17/05/04	5210181323	12/03/99	28.091,31	100,00	23.333,21	3,500	FMES	MHCA	0,000	ANUA	FRCV	31/03/19	179	9,500	01344	00283	00024	18462	00006
000000071210181409	17/05/04	5210181409	22/12/99	30.065,79	100,00	15.513,95	3,500	FMES	MHCA	0,000	ANUA	FRCV	31/12/09	68	9,500	02408	00344	00153	4303	00004
000000056510181524	17/05/04	5210181524	21/07/94	36.065,79	100,00	31.520,31	4,000	MENS	MHCA	0,000	ANUA	FRCV	21/07/18	171	10,000	01467	00509	00152	27528	00002
000000000310181536	17/05/04	5210181536	7/04/94	18.483,95	100,00	10.821,23	3,250	FMES	MB1A	1,000	ANUA	FRCV	31/12/09	66	9,250	01420	00302	00172	31725	00005
000000028310181545	17/05/04	5210181545	4/03/99	51.066,83	100,00	29.525,93	3,750	TRIM	MHCA	0,250	ANUA	FRCV	4/12/13	115	9,750	01350	00576	00051	51567	00001
000000076110181560	17/05/04	5210181560	29/06/99	205.546,14	100,00	158.534,83	3,500	MENS	EB1A	1,000	ANUA	FRCV	27/10/14	126	9,500	02558	00094	00113	8418	00017
000000005610181822	17/05/04	5210181822	21/10/97	32.454,65	100,00	21.444,07	3,500	MENS	MHCA	0,000	ANUA	FRCV	21/10/12	102	9,500	02474	00297	00172	21845	00001
000000003110181743	17/05/04	5210181743	22/12/96	31.055,67	100,00	24.123,54	3,500	MENS	MHCA	0,000	ANUA	FRCV	2/01/14	118	9,500	02192	00182	00106	19372	00005
000000009610181851	17/05/04	5210181851	19/04/97	18.472,79	100,00	7.047,25	4,000	MENS	MB1A	1,750	ANUA	FRCV	1/05/07	36	10,000	00602	00029	00132	1947	00004
000000062110181884	17/05/04	5210181884	8/11/98	18.815,37	100,00	14.204,70	3,500	MENS	MHCA	0,000	ANUA	FRCV	8/11/13	114	9,500	00461	00368	00003	30373	00000
000000018510181929	17/05/04	5210181929	23/09/99	48.080,97	100,00	41.095,93	3,750	MENS	EB1A	1,500	ANUA	FRCV	23/09/19	185	9,750	00783	00129	00186	28227	00000
000000031410181933	17/05/04	5210181933	25/01/94	24.040,48	100,00	10.763,95	4,750	MENS	MHCA	1,000	ANUA	FRCV	4/02/08	45	10,750	00698	00258	00040	13358	00005
000000044110181979	17/05/04	5210181979	5/04/99	86.111,33	100,00	59.863,71	4,000	MENS	MHCA	0,000	ANUA	FRCV	5/06/24	243	10,000	00419	00206	00188	15100	00004
000000041210182040	17/05/04	5210182040	5/11/98	37.282,75	100,00	11.177,23	3,500	MENS	MB1A	1,000	ANUA	FRCV	5/11/06	30	9,500	01354	00414	00178	55345	00003
000000028310182050	17/05/04	5210182050	30/03/98	36.050,61	100,00	22.244,04	3,500	MENS	MHCA	0,000	ANUA	FRCV	2/04/14	119	9,500	01531	00120	00173	10054	00004
000000024710182058	17/05/04	5210182058	8/07/99	36.060,73	100,00	27.233,12	4,000	MENS	MHCA	0,000	ANUA	FRCV	8/07/14	122	10,000	01228	00148	00220	18752	00007
000000005510182061	17/05/04	5210182061	13/06/96	11.030,36	100,00	13.998,48	4,125	FMES	MB1A	2,000	ANUA	FRCV	30/09/11	89	10,125	02408	00418	00149	39326	00003
000000031710182081	17/05/04	5210182081	30/10/98	21.035,42	100,00	8.743,00	3,500	FMES	MHCA	0,000	ANUA	FRCV	31/10/08	54	9,500	01834	00425	00165	549	00007
000000043310182063	17/05/04	5210182063	8/09/99	57.097,18	100,00	28.236,40	3,250	MENS	EB1A	1,000	ANUA	FRCV	8/09/14	124	9,250	00948	00147	00096	9828	00003
000000009810182184	17/05/04	5210182184	10/04/97	18.030,36	100,00	8.507,33	3,750	MENS	MB1A	1,500	ANUA	FRCV	1/05/07	38	9,750	01538	00183	00197	8558	00004
000000014310182196	17/05/04	5210182196	26/06/96	24.040,48	100,00	12.097,68	3,250	FMES	MB1A	1,000	ANUA	FRCV	30/06/06	33	9,250	02755	00173	00146	5048	00004
000000082310182310	17/05/04	5210182310	17/11/99	90.151,82	100,00	31.274,84	4,250	MENS	MHCA	0,000	ANUA	FRCV	17/11/09	66	10,250	01221	00321	00157	23072	00003
000000003310182348	17/05/04	5210182348	22/04/98	30.050,61	100,00	24.922,02	3,750	MENS	MB1A	1,500	ANUA	FRCV	22/04/18	168	9,750	01753	00368	00216	21980	00001
000000016510182737	17/05/04	5210182737	27/09/99	27.045,54	100,00	20.837,40	3,750	MENS	EB1A	1,500	ANUA	FRCV	27/09/11	125	9,750	00605	00137	00147	5648	00003
000000020710182737	17/05/04	5210182737	2/11/99	84.141,69	100,00	87.736,18	3,500	MENS	EU1A	1,000	ANUA	FRCV	2/11/24	246	9,500	01425	00453	00930	56058	00004
000000000710182752	17/05/04	5210182752	24/06/97	45.075,91	100,00	18.344,66	3,500	MENS	MB1A	1,000	ANUA	FRCV	24/06/07	36	9,500	02302	00237	00140	10469	00004
000000027410182660	17/05/04	5210182660	18/11/98	67.313,36	100,00	48.644,83	3,500	MENS	MHCA	0,000	ANUA	FRCV	18/11/13	114	9,500	01315	00045	00178	3581	00006
000000002810182914	17/05/04	5210182914	15/06/98	18.030,36	100,00	10.440,35	4,500	FMES	MHCA	1,000	ANUA	FRCV	30/06/10	74	10,500	01755	00798	00090	35261	00005
000000001110183042	17/05/04	5210183042	14/04/99	34.257,89	100,00	25.561,42	3,500	MENS	MHCA	0,000	ANUA	FRCV	25/04/14	120	9,500	02374	00423	00212	34877	00006
000000066510183140	17/05/04	5210183140	25/04/96	24.040,48	100,00	17.872,61	3,750	MENS	MHCA	0,000	ANUA	FRCV	25/04/13	112	9,750	00697	00257	00013	27829	00005
000000029110183150	17/05/04	5210183150	3/07/98	42.671,86	100,00	19.811,24	4,000	MENS	MHCA	0,000	ANUA	FRCV	3/07/13	110	10,000	00781	00226	00297	14977	00007
000000028810183210	17/05/04	5210183210	27/01/00	125.060,18	100,00	82.864,80	3,750	MENS	MHCA	0,250	ANUA	FRCV	27/07/10	75	9,750	01365	00125	00060	4830	00003
000000006710183291	17/05/04	5210183291	27/06/97	72.121,45	100,00	18.531,97	3,500	MENS	MB1A	1,000	ANUA	FRCV	27/06/10	74	9,500	01298	00180	00220	3288	00008
000000024610183409	17/05/04	5210183409	7/07/98	30.050,61	100,00	20.902,43	3,750	MENS	MB1A	1,250	ANUA	FRCV	7/07/13	110	9,750	00348	00081	00240	6658	00000
000000011610183436	17/05/04	5210183436	19/12/97	31.262,83	100,00	13.237,32	3,500	FMES	MB1A	1,000	ANUA	FRCV	31/12/07	44	9,500	01079	00407	00190	28517	00005
000000011110183547	17/05/04	5210183547	30/04/98	43.272,87	100,00	32.411,29	3,750	MENS	MHCA	0,250	ANUA	FRCV	1/05/11	120	9,750	02064	00084	00029	6932	00003
000000015810183574	17/05/04	5210183574	5/12/98	24.040,48	100,00	17.361,74	3,500	MENS	MHCA	0,000	ANUA	FRCV	5/12/13	115	9,500	01890	00150	00137	6220	00007
000000031910183584	17/05/04	5210183584	24/06/98	26.108,48	100,00	14.744,00	4,000	MENS	MHCA	0,000	ANUA	FRCV	5/12/09	67	10,000	01058	00248	00044	27214	00007
000000005510183617	17/05/04	5210183617	4/11/99	40.267,81	100,00	30.861,82	3,500	MENS	MHCA	0,000	ANUA	FRCV	4/03/20	190	9,500	00633	00326	00087	18471	00006
000000015010183978	17/05/04	5210183978	29/12/94	22.836,46	100,00	18.582,24	3,500	MENS	MHCA	0,000	ANUA	FRCV	29/12/13	118	9,500	02018	00221	00068	8301	00005
000000005210183984	17/05/04	5210183984	14/10/99	18.828,34	100,00	10.287,35	3,500	MENS	MHCA	0,000	ANUA	FRCV	25/10/09	66	9,500	01729	00211	00027	3717	00004
000000000210184054	17/05/04	5210184054	6/04/98	36.065,79	100,00	26.893,65	3,500	MENS	MHCA	0,000	ANUA	FRCV	6/04/13	107	9,500	01772	00284	00117	29843	00004
000000005210184069	17/05/04	5210184069	21/05/98	25.543,81	100,00	19.144,25	4,000	MENS	MHCA	0,000	ANUA	FRCV	5/06/14	121	10,000	02063	00631	00152	48447	00003
000000061910184175	17/05/04	5210184175	1/07/94	41.346,83	100,00	26.775,17	5,000	FMES	CECA	0,000	ANUA	VCCO	31/07/09	83	11,000	01302	00318	00001	23618	00003
000000020410184303	17/05/04	5210184303	22/04/98	18.030,36	100,00	12.411,31	3,500	MENS	MHCA	0,000	ANUA	FRCV	22/04/13	106	9,500	01257	00648	00129	14792	00018
000000014210184312	17/05/04	5210184312	4/11/97	18.030,36	100,00	7.416,12	3,750	MENS	MB1A	1,250	ANUA	FRCV	4/11/07	42	9,750	01720	00258	00171	19421	00006
000000056010184321	17/05/04	5210184321	17/05/94	56.495,14	100,00	25.614,51	5,250	FMES	CECA	0,000	ANUA	VCCO	31/05/09	61	11,250	00621	00232	00071	20931	00003
000000011110184355	17/05/04	5210184355	27/04/99	18.931,84	100,00	10.648,36	3,500	FMES	EB1A	1,250	ANUA	FRCV	30/04/09	60	9,500	02058	00506	00133	48835	00003
000000015010184382	17/05/04	5210184382	5/01/99	31.829,80	100,00	20.820,91	3,500	MENS	MHCA	0,000	ANUA	FRCV	5/01/11	80	9,500	01905	00184	00130	6148	00005
000000014310184422	17/05/04	5210184422	13/11/98	81.804,25	100,00	44.199,70	3,500	MENS	MB1A	1,000	ANUA	FRCV	13/11/13	114	9,500	02638	00157	00041	10686	00003
000000013010184485	17/05/04	5210184485	12/05/95	31.055,67	100,00	4.854,96	5,375	FMES	CECA	0,825	ANUA	FRCV	31/05/06	13	11,375	02423	00278	00013	11511	00006
000000032110184539	17/05/04	5210184539	6/06/97	182.172,08	100,00	78.047,21	3,500	MENS	MB1A	1,000	ANUA	FRCV	6/06/17	150	9,500	01611	00079	00144	5206	00002
000000029610184606	17/05/04	5210184606	23/04/98	15.025,30	100,00	8.034,97	3,250	MENS	MHCA	0,000	ANUA	FRCV	23/04/08	48	9,250	01283	00073	00183	35343	00006
000000013410184682	17/05/04	5210184682	18/01/98	31.853,64	100,00	7.185,15	4,500	MENS	MB1A	2,000	ANUA	FRCV	1/02/08	21	10,500	02254	00178	00080	2182	00005
000000056410184700	17/05/04	5210184700	22/12/97	18.232,38	100,00	10.572,05	3,750	MENS	MB1A	1,250	ANUA	FRCV	22/12/08	64	9,750	00378	00378	00052	35822	00004
000000072110184787	17/05/04	5210184787	19/06/96	90.187,00	100,00	44.823,60	3,625	FMES	MB1A	1,500	ANUA	FRCV	30/09/06	53	9,625	01583	00203	00070	1431	00018
000000015710184768	17/05/04	5210184768	12/05/98	33.055,67	100,00	22.847,80	4,500	MENS	MHBO	0,500	ANUA	FRCV	15/05/13	106	10,500	01511	00218	00031	15676	00005
000000012610184781	17/05/04	5210184781	29/05/00	79.333,60	100,00	69.818,45	3,750	FMES	MHCA	0,250	ANUA	FRCV	31/05/20	193	9,750	01223	00217	00018	20711	00001
000000002310184784	17/05/04	5210184784	8/03/99	30.050,61	100,00	22.109,24	3,500	MENS	MHCA	0,000	ANUA	FRCV	8/03/14	118	9,500	01789	00830	00183	39050	00005
000000064810184801	17/05/04	5210184801	27/02/98	84.141,69	100,00	37.440,37	3,750	MENS	MB1A	1,250	ANUA	FRCV	27/02/06	48	9,750	00614	00063	00036	5151	00006
000000002610184858	17/05/04	5210184858	12/03/99	20.504,63	100,00	12.827,56	3,500	FMES	MHCA	0,000	ANUA	FRCV	30/09/11	89	9,500	01213	00213	00130	19483	00005
000000071410184861	17/05/04	5210184861	15/02/99	42.683,50	100,00	6.855,23	3,500	MENS	MHCA	0,000	ANUA	FRCV	15/03/05	10	9,500	02314	00752	00003	54254	00003
000000058410184902	17/05/04	5210184902	23/12/97	45.075,91	100,00	30.447,74	4,000	MENS	MB1A	1,500	ANUA	FRCV	23/12/12	104	10,000	00630	00630	00130	11378	00004
000000024310184951	17/05/04	5210184951	22/04/99	60.181,21	100,00	44.963,40	3,500	MENS	MHCA	0,000	ANUA	FRCV	22/04/14	120	9,500	00547	00039	00198	4080	00004
000000011310185007	17/05/04	5210185007	26/01/99	43.080,37	100,00	39.477,35	3,500	MENS	MHCA	0,000	ANUA	FRCV	26/01/19	177	9,500	00786	00237	00097	29204	00002
000000002210185060	17/05/04	5210185060	12/03/99	26.504,63	100,00	22.615,61	3,500	FMES	MHCA	0,000	ANUA	FRCV	31/03/19	179	9,500	01279	00248	00105	18475	00006
000000003010185087	17/05/04	5210185087	1/03/99	19.833,40	100,00	11.610,93	3,500	MENS	MHCA	0,000	ANUA	FRCV	25/03/09	59	9,500	02512	00061	00165	29342	00006
000000062310185136	17/05/04	5210185136	12/01/00	54.091,09	100,00	42.435,61	3,500	MENS	MHCA	0,000	ANUA	FRCV	12/01/15	128	9,500	00684	00163	00080	17575	00007
000000071210185247	17/05/04	5210185247	2/03/00	114.769,42	100,00	88.387,81	3,250	MENS	EU1A	1,000	ANUA	FRCV	2/07/13	110	9,250	02389	00139	00207	14288	00002
000000078410185258	17/05/04	5210185258	24/09/98	36.045,79	100,00	30.544,05	3,750	MENS	MHCA	0,000	ANUA	FRCV	24/09/16	149	9,750	02241	00879	00048	31642	00000
000000011110185264	17/05/04	5210185264	30/04/99	18.444,81	100,00	10.566,32	3,500	MENS	MHCA	0,000	ANUA	FRCV	30/07/09	63	9,500	02057	00308	00065	46387	00002
000000011910185364	17/05/04	5210185364	12/04/96	36.060,73	100,00	9.183,39	4,250	MENS	MB1A	2,000	ANUA	FRCV	30/04/06	24	10,250	01202	00334	00187	30680	00005
000000028310185484	17/05/04	5210185484	16/04/99	39.065,79	100,00	31.313,36	3,500	MENS	MHCA	0,000	ANUA	FRCV	16/04/17	155	9,500	01736	00663	00005	65617	00002
000000062310185542	17/05/04	5210185542	13/01/00	90.151,82	100,00	76.963,09	3,500	MENS	EU1A	1,000	ANUA	FRCV	13/01/20	188	9,500	00443	00133	00064	15444	00004
000000002610185668	17/05/04	5210185668	26/03/99	52.284,95	100,00	38.736,11	3,500	FMES	EB1A	1,250	ANUA	FRCV	31/03/14	119	9,500	02581	00466	00205	14802	00004
000000016510185688	17/05/04	5210185688	15/12/99	48.884,00	100,00	39.169,51	3,500	MENS	MHCA	0,000	ANUA	FRCV	15/12/14	127	9,500	00672	00114	00084	24082	00000
000000011810185869	17/05/04	5210185869	2/05/96	36.060,73	100,00	8.904,43	3,500	MENS	MB1A	1,250	ANUA	FRCV	2/05/06	24	9,500	01255	00378	00081	40053	00003
000000000610185912	17/05/04	5210185912	30/03/98	24.040,48	100,00	18.720,86	3,000	FMES	MB1A	0,750	ANUA	FRCV	31/03/06	47	9,000	02256	00089	00189	51321	00002
000000009510185968	17/05/04	5210185968	26/01/96	21.836,44	100,00	6.156,97	4,250	MENS	MB1A	1,750	ANUA	FRCV	26/01/06	45	10,250	00958	00201	00202	19250	00001
000000003010185978	17/05/04	5210185978	12/03/99	20.133,81	100,00	14.813,22	3,500	MENS	MHCA	0,000	ANUA	FRCV	12/03/14	118	9,500	02198	00047	00066	43041	00002
000000043310186008	17/05/04	5210186008	20/10/99	24.040,48	100,00	18.824,56	3,750	MENS	EU1A	1,250	ANUA	FRCV	20/10/14	126	9,750	00385	00092	00032	7735	00003
000000003610186077	17/05/04	5210186077	12/03/99	38.664,80	100,00	29.184,23	3,500	MENS	MHCA	0,000	ANUA	FRCV	12/03/14	118	9,500	02501	00950	00214	48904	00011
000000034710186126	17/05/04	5210186126	1/12/93	31.252,83	100,00	17.444,80	4,000	MENS	MHCA	0,500	ANUA	FRCV	1/06/09	81	10,000	02433	00794	00218	28935	00006
000000061810186195	17/05/04	5210186195	27/05/94	42.070,85	100,00	18.582,82	5,750	MENS	CECA	0,626	ANUA	FRCV	27/05/08	49	11,750	24460	00276	00094	24465	00003
000000009810186208	17/05/04	5210186208	5/05/97	48.080,97	100,00	30.229,38	3,500	MENS	MB1A	1,250	ANUA	FRCV	5/05/12	96	9,500	01582	00149	00181	9402	00000
000000072210186264	17/05/04	5210186264	11/12/98	24.040,48	100,00	17.448,30	3,500	MENS	MHCA	0,000	ANUA	FRCV	1/01/14	118	9,500	01565	00348	00158	37006	00000
000000026610186323	17/05/04	5210186323	24/07/98	24.040,48	100,00	18.814,30	3,750	MENS	MHCA	0,000	ANUA	FRCV	8/08/13	111	9,750	01277	00467	00173	28147	00000
000000022510186369	17/05/04	5210186369	25/04/99	27.045,54	100,00	20.779,84	4,000	MENS	MHCA	0,250	ANUA	FRCV	25/04/14	124	10,000	01855	00246	00055	15732	00005
000000064110186376	17/05/04	5210186376	15/03/99	10.052,00	100,00	7.850,34	3,500	FMES	MHCA	0,000	ANUA	FRCV	31/03/07	35	9,500	02013	00068	00161	809	00003
000000072410186363	17/05/04	5210186363	30/07/96	54.892,19	100,00	32.875,87	4,375	FMES	MB1A	2,000	ANUA	FRCV	31/07/11	87	10,375	02367	00605	00050	12192	00006
000000044210186408	17/05/04	5210186408	17/11/00	102.172,08	100,00	96.354,00	3,750	MENS	EU1A	1,250	SEME	FRCV	17/11/30	318	9,750	00818	00180	00218	10616	00006
000000032410186424	17/05/04	5210186424	12/03/99	240.404,84	100,00	108.718,79	3,500	MENS	MHCA	0,000	ANUA	FRCV	12/03/09	58	9,500	02079	00002	00007	29362	00003
000000031210186428	17/05/04	5210186428	14/07/98	18.824,34	100,00	8.151,24	3,500	MENS	MB1A	1,000	ANUA	FRCV	1/06/08	51	9,500	01798	00419	00203	38512	00004
000000056510186574	17/05/04	5210186574	25/09/98	30.050,61	100,00	15.175,30	3,750	MENS	MHCA	0,000	ANUA	FRCV	29/09/08	53	9,750	00744	00275	00165	28378	00003
000000041810186643	17/05/04	5210186643	30/12/98	18.030,36	100,00	8.833,83	3,750	MENS	MB1A	1,250	ANUA	FRCV	30/12/08	32	9,750	02325	01196	00128	204	00010
000000061810186704	17/05/04	5210186704	29/10/94	42.070,85	100,00	32.121,45	4,125	MENS	MB1A	2,000	ANUA	FRCV	29/10/18	150	10,125	00997	00218	00011	23643	00006
000000004410186730	17/05/04	5210186730	26/10/99	21.035,42	100,00	17.118,13	3,750	MENS	MHCA	0,000	ANUA	FRCV	26/10/14	126	9,750	02261	00623	00177	65444	00004
000000084510186768	17/05/04	5210186768	15/09/98	300.506,05	100,00	239.903,85	3,250	MENS	EB1A	1,000	ANUA	FRCV	15/09/14	124	9,250	01435	01613	00076	65301	00003
000000017510186847	17/05/04	5210186847	23/07/99	45.075,91	100,00	40.128,46	4,000	MENS	MHCA	0,000	ANUA	FRCV	23/03/24	239	10,000	01437	00447	00031	22487	00005
000000003110186894	17/05/04	5210186894	4/03/99	31.055,67	100,00	27.418,63	3,750	MENS	EB1A	1,500	ANUA	FRCV	4/03/19	178	9,750	02292	00236	00191	18115	00007
000000014310186947	17/05/04	5210186947	29/12/96	32.734,94	100,00	15.004,39	3,500	FMES	MHCA	0,000	ANUA	FRCV	30/11/07	43	9,500	01893	00104	00040	6812	00003
000000056510186978	17/05/04	5210186978	24/09/96	42.070,85	100,00	30.043,53	3,750	MENS	MHCA	0,000	ANUA	FRCV	24/09/13	115	9,750	00647	00225	00051	26834	00004
000000023110187010	17/05/04	5210187010	30/03/99	66.181,21	100,00	19.730,00	3,750	MENS	EB1A	1,500	ANUA	FRCV	16/02/07	33	9,750	01836	00477	00052	54806	00003
000000013410187050	17/05/04	5210187050	25/05/99	19.532,89	100,00	6.793,17	4,000	FMES	MHCA	0,250	ANUA	FRCV	30/06/06	26	10,000	02418	00230	00153	7057	00000

RELACION DE PRESTAMOS HIPOTECARIOS Y CERTIFICADOS DE TRANSMISIÓN DE HIPOTECA EMITIDOS PARA LA CONSTITUCION DEL FONDO DE TITULIZACION DE ACTIVOS: MBS BANCAJA 1 FONDO DE TITULIZACION DE ACTIVOS POR CAJA DE AHORROS DE VALENCIA, CASTELLON Y ALICANTE, BANCAJA

FECHA DE EMISIÓN: 17/05/2004

NUMERO CERTIFICADO (1)	FECHA EMISION (2)	PRESTAMO HIPOTECARIO (3)	FECHA ESCRITURA (4)	CAPITAL INICIAL (5)	% PARTI. (6)	CAPITAL VIVO (7)	TIPO DE INTERES (8)	PER. LIQ. (9)	INDICE (10)	MARGEN S-INDI. (11)	PER. REVI. (12)	SMA AMORT. (13)	FECHA DE VENCTMTO. (14)	PLAZ. (15)	INT. DEMORA (16)	…	…	…	NUMER FINCA (20)	NUMER. INSC. (21)
000000022310187056	17/05/04	5210187056	15/07/97	36.060,73	100,00	13.799,32	4,000	MENS	MBIA	1,300	ANUA	FRCV	[illegible]	[illegible]	[illegible]	[illegible]	[illegible]	[illegible]	6719	00002
000000031410187286	17/05/04	5210187286	29/06/98	24.827,41	100,00	12.994,20	3,750	MENS	MBIA	1,250	ANUA	FRCV	[illegible]	57	[illegible]	[illegible]	[illegible]	[illegible]	25349	00007
000000003310187295	17/05/04	5210187295	10/06/98	36.060,73	100,00	19.519,66	4,000	MENS	MHCA	0,500	ANUA	FRCV	10/06/23	229	[illegible]	[illegible]	[illegible]	[illegible]	11612	00009
000000009710187402	17/05/04	5210187402	15/10/97	42.070,85	100,00	28.053,92	4,250	MENS	MBIA	2,000	ANUA	FRCV	[illegible]	101	10,250	02328	[illegible]	00179	8062	00007
000000028310187477	17/05/04	5210187477	11/03/99	55.606,98	100,00	35.244,75	3,250	FMES	MBIA	0,750	ANUA	FRCV	[illegible]	[illegible]	9,250	[illegible]	[illegible]	00185	45372	00003
000000002410187625	17/05/04	5210187625	2/12/98	36.060,73	100,00	25.968,68	3,500	MENS	MHCA	0,000	ANUA	FRCV	[illegible]	[illegible]	[illegible]	[illegible]	[illegible]	00095	50695	00002
000000001510187827	17/05/04	5210187827	25/02/94	27.845,54	100,00	19.253,21	3,500	FMES	MBIA	1,000	ANUA	FRCV	[illegible]	[illegible]	[illegible]	[illegible]	00158	00026	7593	00003
000000006910187788	17/05/04	5210187788	13/10/99	39.666,80	100,00	30.393,10	3,500	MENS	EBIA	1,000	ANUA	FRCV	13/10/14	125	[illegible]	[illegible]	00102	00019	6555	00003
000000000310187804	17/05/04	5210187804	2/09/98	24.040,48	100,00	12.007,80	3,750	MENS	MBIA	1,500	ANUA	FRCV	2/09/08	62	9,750	01503	00276	00191	18711	00002
000000024710187819	17/05/04	5210187819	18/11/98	40.568,32	100,00	29.207,78	3,500	MENS	MBIA	1,000	ANUA	FRCV	18/11/13	115	9,500	01144	00062	00207	4769	00000
000000031710187822	17/05/04	5210187822	11/01/99	18.030,36	100,00	8.542,74	3,500	MENS	MHCA	0,000	ANUA	FRCV	11/01/09	56	9,500	01954	00475	00009	40720	00003
000000032110187872	17/05/04	5210187872	28/08/97	90.151,82	100,00	61.892,16	3,500	TRIM	MBIA	1,000	ANUA	FRCV	28/02/13	106	9,500	01185	00073	00246	4610	00050
000000006310187903	17/05/04	5210187903	2/12/99	270.455,45	100,00	187.695,21	3,500	MENS	MHCA	0,000	ANUA	FRCV	2/12/09	67	9,500	01326	00272	00069	25734	00005
000000001910187918	17/05/04	5210187918	7/05/97	19.232,39	100,00	12.268,27	4,000	MENS	MBIA	1,750	ANUA	FRCV	7/05/12	96	10,000	00786	00173	00183	22402	00003
000000032110187973	17/05/04	5210187973	28/08/97	90.151,82	100,00	61.892,18	3,500	TRIM	MBIA	1,000	ANUA	FRCV	28/02/13	106	9,500	01730	00373	00153	25181	00003
000000002510188038	17/05/04	5210188038	25/06/94	45.676,92	100,00	22.563,38	4,000	MENS	MBIA	1,500	ANUA	FRCV	25/06/11	86	10,000	01002	00011	00019	1317	00002
000000000510188125	17/05/04	5210188125	26/11/98	16.828,34	100,00	10.237,85	3,875	MENS	MBIA	1,500	ANUA	FRCV	2/12/11	91	9,875	02365	00305	00094	25680	00005
000000000610188134	17/05/04	5210188134	14/04/98	15.508,11	100,00	7.153,93	3,250	MENS	MHCA	0,000	ANUA	FRCV	1/05/08	48	9,250	02071	00433	00212	49051	00004
000000019710188187	17/05/04	5210188167	28/06/92	27.045,54	100,00	6.643,00	9,000	FMES	CECA	1,000	ANUA	VCCO	31/08/07	40	12,000	01479	00707	00136	62504	00003
000000003510188244	17/05/04	5210188244	31/07/98	33.055,67	100,00	21.650,32	3,500	MENS	MBIA	1,000	ANUA	FRCV	1/08/23	231	9,500	01613	00416	00133	25096	00004
000000001710188327	17/05/04	5210188327	14/01/99	28.247,57	100,00	20.717,53	3,500	MENS	MHCA	0,000	ANUA	FRCV	15/01/14	117	9,500	02079	00050	00038	3644	00009
000000001910188345	17/05/04	5210188345	2/10/98	18.030,36	100,00	9.181,92	4,000	MENS	MHCA	0,500	ANUA	FRCV	2/10/08	53	10,000	01713	00376	00184	32583	00004
000000007210188349	17/05/04	5210188349	23/02/99	30.050,61	100,00	8.496,57	3,250	MENS	MHCA	0,000	ANUA	FRCV	5/03/06	22	9,250	02448	00819	00222	38314	00005
000000001410188401	17/05/04	5210188401	25/08/98	60.101,21	100,00	42.524,09	3,750	MENS	MHCA	0,000	ANUA	FRCV	1/09/13	112	9,750	01028	00175	00201	4150	00003
000000027410188419	17/05/04	5210188419	21/12/98	30.050,61	100,00	16.762,14	3,500	MENS	MBIA	1,000	ANUA	FRCV	21/12/08	56	9,500	01487	00196	00213	14047	00003
000000006910188493	17/05/04	5210188493	11/10/99	62.379,05	100,00	47.795,50	3,500	MENS	EBIA	1,000	ANUA	FRCV	11/10/14	125	9,500	02182	00102	00043	6507	00003
000000002210188516	17/05/04	5210188516	30/12/98	21.635,42	100,00	11.647,60	3,500	MENS	MBIA	1,000	ANUA	FRCV	30/12/08	56	9,500	01177	00347	00031	34232	00004
000000000510188529	17/05/04	5210188529	12/12/96	138.232,78	100,00	114.758,78	3,875	MENS	MBIA	1,500	ANUA	FRCV	12/12/21	211	9,875	01506	00152	00184	7975	00004
000000015710188711	17/05/04	5210188711	26/06/98	57.697,16	100,00	46.409,36	3,750	MENS	MBIA	1,250	ANUA	FRCV	15/07/18	170	9,750	01583	00138	00150	10750	00001
000000041510188838	17/05/04	5210188838	14/01/99	36.060,73	100,00	19.065,63	3,500	MENS	MHCA	0,000	ANUA	FRCV	14/01/09	56	9,500	02885	01837	00014	31567	00009
000000070410188894	17/05/04	5210188894	4/12/98	51.066,93	100,00	26.777,49	3,750	MENS	MHCA	0,250	ANUA	FRCV	4/12/08	55	9,750	02355	00793	00145	31494	00009
000000026810188953	17/05/04	5210188953	27/07/98	114.192,30	100,00	67.904,72	3,750	MENS	MBIA	1,250	ANUA	FRCV	27/07/18	75	9,750	01433	00573	00004	19807	00006
000000034710188954	17/05/04	5210188954	23/02/99	24.040,48	100,00	17.795,07	3,750	MENS	MHCA	0,250	ANUA	FRCV	23/02/14	118	9,750	02444	00605	00154	18318	00006
000000028010189093	17/05/04	5210189093	18/05/99	43.272,87	100,00	32.339,11	3,750	MENS	EBIA	1,250	ANUA	FRCV	18/05/14	121	9,750	01537	00541	00041	7582	00009
000000001510189151	17/05/04	5210189151	20/05/99	25.242,51	100,00	11.386,19	4,000	MENS	MHCA	0,000	ANUA	FRCV	29/05/09	61	10,000	01823	00132	00084	2977	00004
000000009410189189	17/05/04	5210189189	26/03/97	30.050,61	100,00	18.926,50	4,000	MENS	MBIA	1,750	ANUA	FRCV	1/04/12	95	10,000	02287	00037	00109	6407	00002
000000002210189324	17/05/04	5210189324	21/01/99	44.942,49	100,00	25.087,76	3,500	MENS	EBIA	1,000	ANUA	FRCV	21/01/09	57	9,500	02304	00742	00102	40080	00009
000000043310189440	17/05/04	5210189440	2/12/99	27.045,54	100,00	23.165,31	4,000	MENS	EUIA	1,500	ANUA	FRCV	2/12/19	187	10,000	00905	00136	00172	7884	00005
000000002410189443	17/05/04	5210189443	23/12/98	15.325,81	100,00	8.063,37	3,500	MENS	MBIA	1,000	ANUA	FRCV	23/12/08	56	9,500	02132	00078	00060	887	00004
000000014210189463	17/05/04	5210189463	20/01/98	48.080,97	100,00	33.278,19	3,500	SEME	MHCA	0,000	ANUA	FRCV	31/01/13	105	9,500	01531	00229	00101	4384	00012
000000013610189514	17/05/04	5210189514	28/02/96	21.635,42	100,00	12.335,82	5,375	MENS	CECA	0,825	ANUA	FRCV	28/02/11	82	11,375	02358	00257	00054	7792	00005
000000013110189548	17/05/04	5210189548	7/04/98	24.040,48	100,00	19.893,45	3,500	MENS	MHCA	0,000	ANUA	FRCV	7/04/08	47	9,500	02378	00412	00140	29581	00004
000000041810189673	17/05/04	5210189673	6/04/99	42.070,85	100,00	15.529,81	3,500	MENS	EBIA	1,250	ANUA	FRCV	6/04/09	58	9,500	01341	00259	00055	19385	00004
000000028010189703	17/05/04	5210189703	19/04/99	60.101,21	100,00	29.802,49	3,250	MENS	EBIA	0,900	ANUA	FRCV	19/04/09	60	9,250	01678	00627	00028	45421	00000
000000000410189768	17/05/04	5210189768	26/11/98	60.101,21	100,00	31.319,44	3,500	FMES	MHCA	0,000	ANUA	FRCV	30/11/08	55	9,500	01379	00127	00214	1490	00011
000000011310189855	17/05/04	5210189855	17/02/99	30.050,61	100,00	17.643,95	3,750	MENS	EBIA	1,250	ANUA	FRCV	17/02/14	117	9,750	00732	00221	00170	13587	00006
000000041310190032	17/05/04	5210190032	25/11/97	55.894,13	100,00	37.297,85	4,000	MENS	MBIA	1,500	ANUA	FRCV	25/11/12	103	10,000	00903	00183	00095	17719	00004
000000008110190037	17/05/04	5210190037	24/10/97	15.025,30	100,00	8.062,96	3,500	MENS	MHCA	0,000	ANUA	FRCV	24/10/08	68	9,500	00759	00172	00074	22221	00001
000000026610190046	17/05/04	5210190046	13/03/00	36.060,73	100,00	29.853,57	4,000	MENS	MHCA	0,500	ANUA	FRCV	13/03/15	130	10,000	01207	00281	00183	19335	00004
000000034710190065	17/05/04	5210190065	23/03/99	15.666,72	100,00	10.399,15	3,750	MENS	MHCA	0,500	ANUA	FRCV	23/03/11	83	9,750	02329	00669	00085	15765	00005
000000024610190161	17/05/04	5210190161	4/02/99	15.025,30	100,00	8.069,40	3,250	MENS	MHCA	0,000	ANUA	FRCV	4/02/09	57	9,250	00966	00609	00061	55547	00005
000000041810190178	17/05/04	5210190178	4/02/99	32.833,95	100,00	20.340,33	3,750	MENS	EBIA	1,250	ANUA	FRCV	4/02/11	81	9,750	02237	01092	00147	81796	00004
000000032110190296	17/05/04	5210190296	10/10/97	18.030,36	100,00	11.923,93	3,750	MENS	MBIA	1,500	ANUA	FRCV	10/10/12	101	9,750	01910	00529	00130	38403	00003
000000005810190312	17/05/04	5210190312	3/02/98	30.050,61	100,00	20.874,96	3,500	MENS	MBIA	1,000	ANUA	FRCV	3/02/13	105	9,500	01714	00278	00137	22603	00004
000000040410190438	17/05/04	5210190438	11/02/99	15.025,30	100,00	11.618,19	3,500	MENS	MHCA	0,150	ANUA	FRCV	11/02/14	117	9,500	02624	00945	00190	24074	00002
000000000610190457	17/05/04	5210190457	29/05/98	33.656,68	100,00	15.826,51	4,000	MENS	MHCA	0,000	ANUA	FRCV	29/05/08	49	10,000	01139	00147	00182	10975	00003
000000001110190520	17/05/04	5210190520	6/07/99	32.454,65	100,00	24.477,06	4,000	MENS	MHCA	0,000	ANUA	FRCV	15/07/14	122	10,000	02074	00054	00098	5938	00004
000000002210190593	17/05/04	5210190593	1/12/97	84.742,71	100,00	61.315,92	3,500	MENS	MHCA	0,000	ANUA	FRCV	1/12/13	115	9,500	00187	00006	00048	687	00004
000000072210190611	17/05/04	5210190611	12/02/99	14.424,29	100,00	8.813,57	3,500	MENS	MHCA	0,000	ANUA	FRCV	12/02/08	45	9,500	02154	00592	00219	29978	00006
000000043010190625	17/05/04	5210190625	24/02/00	22.237,45	100,00	19.364,68	3,750	MENS	MHCA	0,250	ANUA	FRCV	24/02/20	190	9,750	00983	00084	00208	2697	00009
000000005210190658	17/05/04	5210190658	4/10/99	38.464,77	100,00	34.600,50	3,500	MENS	MHCA	0,000	ANUA	FRCV	4/10/24	245	9,500	02096	00533	00155	43873	00003
000000018210190707	17/05/04	5210190707	11/02/98	34.856,62	100,00	12.360,78	3,500	FMES	MHCA	0,000	ANUA	FRCV	31/12/06	32	9,500	02171	00620	00079	53534	00003
000000071410190723	17/05/04	5210190723	15/04/99	30.707,33	100,00	14.496,32	3,500	MENS	MHCA	0,000	ANUA	FRCV	15/06/08	51	9,500	02250	00697	00105	27289	00004
000000015710190933	17/05/04	5210190933	1/07/98	19.232,39	100,00	8.175,40	3,750	MENS	MHCA	0,000	ANUA	FRCV	1/07/08	50	9,750	01317	00190	00111	15307	00003
000000070410191129	17/05/04	5210191129	22/12/98	36.060,73	100,00	19.518,41	3,750	MENS	MHCA	0,250	ANUA	FRCV	22/12/08	56	9,750	02442	00604	00141	37284	00004
000000040310191136	17/05/04	5210191136	2/11/93	50.124,41	100,00	26.131,05	3,000	MENS	MBIA	0,750	ANUA	FRCV	2/11/13	114	9,000	01848	00305	00104	11947	00005
000000006110191146	17/05/04	5210191146	12/02/98	21.635,42	100,00	14.173,61	3,750	MENS	MHCA	0,000	ANUA	FRCV	12/02/13	105	9,750	00555	00135	00138	18906	00006
000000041210191235	17/05/04	5210191235	4/05/99	30.050,61	100,00	18.874,96	3,500	MENS	MHCA	0,000	ANUA	FRCV	4/05/11	84	9,500	01419	01028	00105	54734	00004
000000014510191326	17/05/04	5210191326	22/03/00	36.060,73	100,00	31.481,15	3,750	FMES	MHCA	0,250	ANUA	FRCV	31/03/20	191	9,750	00834	00341	00185	669	00003
000000015810191557	17/05/04	5210191557	21/07/99	45.675,91	100,00	34.207,72	4,000	MENS	MHCA	0,000	ANUA	FRCV	21/07/14	123	10,000	02014	00221	00143	16405	00003
000000000510191660	17/05/04	5210191660	31/12/94	93.156,88	100,00	69.204,56	3,375	FMES	MBIA	1,000	ANUA	FRCV	31/12/16	152	9,375	02560	00504	00099	854	00007
000000026810191680	17/05/04	5210191680	27/08/98	48.080,97	100,00	33.790,79	3,500	MENS	MBIA	1,000	ANUA	FRCV	27/08/13	112	9,500	01100	00365	00151	23761	00003
000000017310191719	17/05/04	5210191719	12/11/99	21.935,42	100,00	12.862,03	3,500	MENS	MHCA	0,000	ANUA	FRCV	12/11/09	66	9,500	00844	00038	00078	4063	00007
000000011110191833	17/05/04	5210191833	6/07/99	27.045,54	100,00	15.831,93	3,750	MENS	MHCA	0,000	ANUA	FRCV	1/06/09	83	9,750	01845	00105	00194	9001	00000
000000003610191943	17/05/04	5210191943	31/01/00	210.354,24	100,00	174.072,06	3,500	FMES	MHCA	0,000	ANUA	FRCV	31/01/15	129	9,500	00993	00154	00065	2957	00004
000000024810191951	17/05/04	5210191951	29/03/99	24.040,48	100,00	17.795,35	3,500	MENS	MHCA	0,000	ANUA	FRCV	29/03/14	119	9,500	01751	00051	00217	4132	00003
000000041510191969	17/05/04	5210191969	12/01/99	24.040,48	100,00	12.956,81	3,500	MENS	MHCA	0,000	ANUA	FRCV	1/02/09	57	9,500	01842	01137	00132	64716	00004
000000005210191971	17/05/04	5210191971	4/10/99	26.448,58	100,00	17.415,04	3,500	MENS	MHCA	0,000	ANUA	FRCV	4/10/09	65	9,500	00426	00236	00123	21431	00004
000000070410192130	17/05/04	5210192130	21/01/99	36.060,73	100,00	15.536,86	3,750	MENS	MHCA	0,250	ANUA	FRCV	21/01/09	57	9,750	02599	01937	00021	25091	00008
000000018510192134	17/05/04	5210192134	27/04/00	33.055,67	100,00	28.902,81	3,750	MENS	MHCA	0,250	ANUA	FRCV	27/04/20	192	9,750	00607	00136	00090	28648	00004
000000013110192174	17/05/04	5210192174	14/05/98	21.635,42	100,00	13.014,17	3,500	MENS	MHCA	0,000	ANUA	FRCV	14/05/11	84	9,500	01542	00235	00074	1794	00008
000000040410192357	17/05/04	5210192357	3/03/99	45.675,91	100,00	37.675,56	3,250	MENS	EBIA	1,000	ANUA	FRCV	3/03/19	176	9,250	02591	00952	00026	58337	00003
000000012710192528	17/05/04	5210192528	23/09/98	24.040,48	100,00	17.118,95	3,750	MENS	MHCA	0,000	ANUA	FRCV	23/09/13	113	9,750	00665	00081	00134	6481	00005
000000028010192531	17/05/04	5210192531	20/05/99	34.257,69	100,00	28.365,65	3,500	MENS	EBIA	1,000	ANUA	FRCV	20/11/18	175	9,500	01369	00453	00186	18569	00009
000000032110192623	17/05/04	5210192623	2/12/97	72.121,45	100,00	40.638,10	3,250	MENS	MBIA	0,850	ANUA	FRCV	2/07/11	86	9,250	01741	00381	00121	25878	00004
000000011810192631	17/05/04	5210192631	29/04/98	30.050,61	100,00	19.604,32	3,250	FMES	MBIA	1,000	ANUA	FRCV	30/04/12	96	9,250	01623	00276	00138	19050	00007
000000015610192668	17/05/04	5210192668	31/05/99	18.030,36	100,00	10.250,25	4,000	FMES	MHCA	0,000	ANUA	FRCV	31/05/09	61	10,000	01744	00171	00012	7219	00007
000000024910192685	17/05/04	5210192685	14/06/98	16.828,34	100,00	8.978,66	4,000	MENS	MHCA	0,150	ANUA	FRCV	1/07/08	50	10,000	01555	00783	00172	71531	00002
000000041810192797	17/05/04	5210192797	10/02/99	41.169,33	100,00	30.049,18	3,750	MENS	EBIA	1,250	ANUA	FRCV	10/02/14	117	9,750	00869	00374	00121	25501	00003
000000043310192773	17/05/04	5210192773	14/04/00	84.141,69	100,00	66.874,44	3,250	MENS	EUIA	1,000	ANUA	FRCV	14/04/15	131	9,250	01002	00151	00184	10048	00002
000000056510192840	17/05/04	5210192840	21/12/98	49.884,00	100,00	41.025,76	3,500	MENS	MHCA	0,000	ANUA	FRCV	21/12/18	176	9,500	00942	00347	00160	8562	00006
000000043310192874	17/05/04	5210192874	14/04/00	120.202,42	100,00	85.004,52	3,250	MENS	EUIA	1,000	ANUA	FRCV	14/12/13	115	9,250	01002	00151	00186	19047	00001
000000056510192941	17/05/04	5210192941	23/12/98	33.055,67	100,00	17.485,30	3,500	MENS	MHCA	0,000	ANUA	FRCV	23/12/08	56	9,500	00758	00280	00157	4430	00009
000000031410192946	17/05/04	5210192946	19/02/99	24.040,48	100,00	13.226,83	3,750	MENS	MHCA	0,250	ANUA	FRCV	19/02/09	58	9,750	02369	00265	00152	13636	00004
000000013610193031	17/05/04	5210193031	2/11/98	36.060,73	100,00	29.428,04	3,500	MENS	MHCA	0,000	ANUA	FRCV	5/11/18	174	9,500	01861	00195	00108	15650	00003
000000002010193043	17/05/04	5210193043	29/07/99	72.121,45	100,00	64.422,26	4,000	FMES	MHCA	0,000	ANUA	FRCV	31/07/24	243	10,000	02061	00529	00012	15912	00019
000000002110193047	17/05/04	5210193047	23/07/98	57.697,16	100,00	46.579,18	4,000	FMES	MHCA	0,000	ANUA	FRCV	31/07/18	171	10,000	02476	00925	00173	1615	00000
000000002310193079	17/05/04	5210193079	10/06/99	24.040,48	100,00	8.960,34	3,750	MENS	EBIA	1,250	ANUA	FRCV	10/06/09	61	9,750	01450	00490	00123	33243	00007
000000009410193132	17/05/04	5210193132	15/04/97	24.040,48	100,00	8.508,02	3,500	MENS	MBIA	1,250	ANUA	FRCV	15/04/07	35	9,500	02351	00101	00220	11531	00003
000000014210193204	17/05/04	5210193204	3/02/98	30.050,61	100,00	22.416,91	4,000	MENS	MBIA	1,500	ANUA	FRCV	3/02/13	105	10,000	02019	00303	00007	20004	00004
000000014710193249	17/05/04	5210193249	25/09/98	77.530,56	100,00	63.288,98	3,750	MENS	MHCA	0,000	ANUA	FRCV	25/09/14	173	9,750	00969	00143	00147	19853	00002
000000072210193439	17/05/04	5210193439	19/03/99	40.868,82	100,00	24.532,65	4,250	MENS	EBIA	2,000	ANUA	FRCV	23/03/11	83	10,250	01318	00180	00061	15636	00009
000000041310193468	17/05/04	5210193468	29/01/98	120.202,42	100,00	81.526,73	4,000	FMES	MBIA	1,500	ANUA	FRCV	31/01/13	105	10,000	00545	00545	00199	45252	00003
000000001710193478	17/05/04	5210193478	24/03/99	25.843,52	100,00	16.782,65	3,500	MENS	MHCA	0,000	ANUA	FRCV	24/03/11	83	9,500	02216	00392	00200	18112	00007
000000015610193533	17/05/04	5210193533	7/04/94	25.843,52	100,00	15.607,64	6,250	FMES	CECA	0,000	ANUA	VCCO	30/04/09	60	11,250	01922	00065	00104	4448	00004
000000032610193595	17/05/04	5210193595	10/06/99	60.101,21	100,00	45.354,19	4,000	MENS	EBIA	1,500	ANUA	FRCV	10/06/14	121	10,000	02077	00501	00219	8656	00004
000000013610193637	17/05/04	5210193637	14/10/98	45.675,91	100,00	23.422,81	4,000	MENS	MHCA	0,500	ANUA	FRCV	1/11/08	54	10,000	01747	00018	00178	1371	00002
000000058410193992	17/05/04	5210193992	6/03/98	36.060,73	100,00	19.046,01	3,750	MENS	MBIA	1,250	ANUA	FRCV	6/03/08	46	9,750	00518	00518	00201	20350	00006
000000025810194007	17/05/04	5210194007	24/09/98	30.050,61	100,00	21.347,79	3,250	MENS	MBIA	1,000	ANUA	FRCV	24/09/13	113	9,250	01503	00648	00181	47653	00002
000000010510194213	17/05/04	5210194213	5/03/96	13.222,27	100,00	7.929,90	5,000	TRIM	CECA	0,625	ANUA	FRCV	5/03/11	82	11,000	00780	00172	00035	185	00013
000000013810194261	17/05/04	5210194261	14/03/96	36.060,73	100,00	21.163,57	5,125	MENS	CECA	0,625	ANUA	FRCV	14/03/11	82	11,125	01798	00098	00232	7752	00003
000000007010194290	17/05/04	5210194290	8/06/93	13.522,77	100,00	7.213,11	8,875	FMES	CECA	0,000	ANUA	VCCO	30/06/08	50	14,875	00254	00008	00065	1018	00003
000000006010194301	17/05/04	5210194301	21/02/00	30.050,61	100,00	16.219,99	4,000	MENS	MHCA	0,250	ANUA	FRCV	21/10/11	90	10,000	01729	00016	00000	1451	00009
000000001110194358	17/05/04	5210194358	29/09/99	24.040,48	100,00	14.504,58	3,750	MENS	EBIA	1,250	ANUA	FRCV	1/10/09	65	9,750	01797	00314	00189	31627	00003
000000058410194400	17/05/04	5210194400	13/03/98	19.532,89	100,00	8.643,90	3,500	MENS	MHCA	0,000	ANUA	FRCV	13/03/08	46	9,500	00551	00551	00111	14282	00007
000000004710194437	17/05/04	5210194437	7/04/98	18.030,36	100,00	8.164,85	3,500	MENS	MHCA	0,000	ANUA	FRCV	7/04/08	47	9,500	01832	00097	00018	6897	00002
000000010210194444	17/05/04	5210194444	24/03/98	30.050,61	100,00	13.438,49	3,250	MENS	MBIA	1,000	ANUA	FRCV	1/04/08	47	9,250	01784	00238	00142	7818	00004
000000075410194554	17/05/04	5210194554	12/02/99	30.050,61	100,00	8.900,22	3,750	MENS	MHCA	0,250	ANUA	FRCV	12/02/06	21	9,750	02380	00741	00184	30379	00005
000000008110194582	17/05/04	5210194582	16/12/98	57.096,15	100,00	35.518,74	4,000	MENS	MHCA	0,000	ANUA	FRCV	15/12/10	79	10,000	01349	00318	00143	36085	00006
000000013410194629	17/05/04	5210194629	19/11/99	48.080,97	100,00	18.394,87	3,500	MENS	MHCA	0,000	ANUA	FRCV	5/12/14	127	9,500	02817	01062	00007	25111	00006
000000018210194747	17/05/04	5210194747	28/04/98	41.469,84	100,00	19.136,44	3,500	MENS	MHCA	0,000	ANUA	FRCV	28/04/08	48	9,500	01660	00197	00154	11972	00007
000000013610194867	17/05/04	5210194867	19/04/96	42.671,86	100,00	11.197,63	5,250	FMES	CECA	0,625	ANUA	FRCV	30/04/06	24	11,250	02265	00174	00073	12754	00004
000000041210194871	17/05/04	5210194871	24/06/99	21.035,42	100,00	9.354,81	3,750	MENS	EBIA	1,250	ANUA	FRCV	24/06/07	38	9,750	01424	01033	00141	22191	00006
000000002610195020	17/05/04	5210195020	10/02/00	33.656,68	100,00	24.716,83	3,500	MENS	MHCA	0,000	ANUA	FRCV	10/02/15	129	9,500	01535	00230	00205	16178	00003
000000041210195073	17/05/04	5210195073	16/06/99	60.101,21	100,00	44.632,47	3,500	MENS	EBIA	1,000	ANUA	FRCV	16/06/14	121	9,500	01409	00065	00122	55812	00004
000000012210195109	17/05/04	5210195109	11/02/99	49.884,00	100,00	41.126,63	3,500	MENS	MHCA	0,000	ANUA	FRCV	11/02/19	177	9,500	02586	00254	00150	17424	00001
000000032110195148	17/05/04	5210195148	19/12/97	48.080,97	100,00	18.931,84	3,500	MENS	MBIA	1,000	ANUA	FRCV	19/12/12	104	9,500	02016	00450	00091	27681	00002
000000029110195173	17/05/04	5210195173	8/02/99	25.543,61	100,00	13.767,95	3,500	MENS	MHCA	0,000	ANUA	FRCV	8/02/09	57	9,500	00636	00103	00157	4474	00004
000000040310195176	17/05/04	5210195176	24/02/99	48.080,97	100,00	40.958,56	3,750	MENS	MHCA	0,250	ANUA	FRCV	10/03/19	178	9,750	01724	00282	00194	20373	00005
000000016110195215	17/05/04	5210195215	7/10/99	52.284,05	100,00	48.564,94	3,500	MENS	MHCA	0,000	ANUA	FRCV	7/10/24	245	9,500	00647	00028	00150	2119	00004
000000011810195257	17/05/04	5210195257	21/05/98	15.025,30	100,00	7.851,24	4,000	FMES	MHCA	0,000	ANUA	FRCV	31/05/13	109	10,000	01817	00351	00182	2207	00006
000000001710195527	17/05/04	5210195527	1/10/96	22.838,46	100,00	13.792,56	3,825	MENS	MBIA	1,500	ANUA	FRCV	1/10/11	89	9,825	00908	00068	00144	7341	00003
000000024010195533	17/05/04	5210195533	18/11/98	36.060,73	100,00	18.864,50	3,750	MENS	MHCA	0,250	ANUA	FRCV	18/11/08	55	9,750	01482	00075	00198	7814	00002
000000041810195535	17/05/04	5210195535	7/04/99	28.548,07	100,00	21.213,78	3,750	MENS	EBIA	1,500	ANUA	FRCV	7/04/14	119	9,750	00682	00369	00151	25368	00005
000000002210195586	17/05/04	5210195586	18/02/99	40.868,82	100,00	12.293,38	3,750	MENS	MHCA	0,250	ANUA	FRCV	18/02/06	22	9,750	00410	00121	00073	10289	00000
000000056510195668	17/05/04	5210195668	3/02/99	34.858,70	100,00	28.736,99	3,500	MENS	MHCA	0,000	ANUA	FRCV	3/02/19	177	9,500	00648	00226	00048	26903	00003
000000008110195672	17/05/04	5210195672	19/07/99	114.192,30	100,00	87.255,75	3,750	MENS	EBIA	1,250	ANUA	FRCV	19/07/14	123	9,750	02041	00045	00078	5042	00003
000000058410195713	17/05/04	5210195713	25/03/98	19.232,39	100,00	9.747,69	3,500	MENS	MHCA	0,000	ANUA	FRCV	25/03/08	47	9,500	00741	00054	00078	4862	00005
000000012210195715	17/05/04	5210195715	31/12/98	18.030,36	100,00	9.553,97	3,500	MENS	MHCA	0,000	ANUA	FRCV	5/01/09	56	9,500	01843	00202	00041	13889	00000

RELACION DE PRESTAMOS HIPOTECARIOS Y CERTIFICADOS DE TRANSMISIÓN DE HIPOTECA EMITIDOS PARA
LA CONSTITUCION DEL FONDO DE TITULIZACION DE ACTIVOS: MBS BANCAJA 1 FONDO DE TITULIZACION DE ACTIVOS
POR CAJA DE AHORROS DE VALENCIA, CASTELLON Y ALICANTE, BANCAJA

FECHA DE EMISIÓN: 17/05/2004

NUMERO CERTIFICADO	FECHA EMISION	PRESTAMO HIPOTECARIO	FECHA ESCRITURA	CAPITAL INICIAL	% PARTI.	CAPITAL VIVO	TIPO DE INTERES	PER. LIQ.	IND ICE	MARGEN S-INDI.	PER. REVI.	SIST. AMORT.	FECHA DE VTO. PTMO.	PLZ	% DEMORA	TOMO	LIBRO	FOLIO	NUMER FINCA	NUMER. INSC.
(1)	(2)	(3)	(4)	(5)	(6)	(7)	(8)	(9)	(10)	(11)	(12)	(13)	(14)	(15)	(16)	(17)	(18)	(19)	(20)	(21)
000000009518195787	17/05/04	5218195787	24/04/98	33.055,67	100,00	15.318,95	3,750	MENS	MHCA	0,250	ANUA	FRCV	1/05/08	48	9,750	01835	00878	00007	25743	00007
000000013818195778	17/05/04	5218195778	24/04/98	54.091,09	100,00	13.454,81	3,750	MENS	MBIA	1,500	ANUA	FRCV	24/04/06	24	9,750	02456	00260	00209	18535	00002
000000011118195473	17/05/04	5218195473	2/09/98	27.045,54	100,00	18.444,30	3,500	MENS	EBIA	1,250	ANUA	FRCV	2/09/11	88	9,500	01868	00349	00039	35295	00004
000000002418195811	17/05/04	5218195811	2/06/98	31.553,14	100,00	17.838,82	4,000	MENS	MHCA	0,000	ANUA	FRCV	2/06/08	61	10,000	02626	00657	00171	4843	00008
000000022518196271	17/05/04	5218196271	3/04/00	15.470,08	100,00	18.111,79	3,750	MENS	MHCA	0,250	ANUA	FRCV	3/04/10	71	9,750	02879	00348	00175	14354	00010
000000040418196296	17/05/04	5218196296	21/05/99	27.045,54	100,00	15.588,90	4,500	MENS	MHCA	0,500	ANUA	FRCV	21/05/08	81	10,500	02383	00754	00177	33582	00000
000000043318196312	17/05/04	5218196312	24/02/00	54.091,09	100,00	44.930,16	3,750	MENS	EUIA	1,250	ANUA	FRCV	24/02/25	250	9,750	00412	00109	00183	8853	00004
000000020518196358	17/05/04	5218196358	10/11/99	44.865,97	100,00	41.086,43	3,500	MENS	MHCA	0,000	ANUA	FRCV	10/11/19	186	9,500	01874	00188	00019	1336	00004
000000040318196384	17/05/04	5218196384	15/02/99	60.101,21	100,00	33.215,85	4,000	MENS	MHCA	0,500	ANUA	FRCV	1/03/09	58	10,000	01879	00311	00075	13921	00011
000000031118196392	17/05/04	5218196392	15/06/99	24.040,48	100,00	18.389,56	3,750	MENS	MHCA	0,000	ANUA	FRCV	15/06/14	124	9,750	02507	00530	00184	43454	00002
000000029418196418	17/05/04	5218196418	25/01/99	150.253,03	100,00	120.937,51	3,750	MENS	MHCA	0,250	ANUA	FRCV	25/01/17	153	9,750	02434	00184	00199	18154	00002
000000027618196420	17/05/04	5218196420	7/10/97	54.061,09	100,00	35.896,08	3,500	MENS	MBIA	1,250	ANUA	FRCV	7/10/12	101	9,500	00579	00126	00043	12744	00000
000000014318196445	17/05/04	5218196445	15/04/99	18.472,79	100,00	10.952,40	3,500	MENS	MHCA	0,000	ANUA	FRCV	5/05/09	60	9,500	02547	00144	00198	8529	00006
000000011118196479	17/05/04	5218196479	17/09/99	39.666,80	100,00	15.427,58	3,500	MENS	MHCA	0,000	ANUA	FRCV	1/10/14	125	9,500	02059	00508	00201	48669	00003
000000064518196484	17/05/04	5218196484	21/01/00	31.252,63	100,00	24.784,54	3,750	MENS	MHCA	0,250	ANUA	FRCV	10/02/15	129	9,750	01418	00994	00221	50687	00002
000000029418196719	17/05/04	5218196719	14/12/98	21.035,42	100,00	9.357,65	3,500	MENS	MHCA	0,000	ANUA	FRCV	14/12/13	115	9,500	00644	00140	00015	7780	00008
000000041318196803	17/05/04	5218196803	15/02/96	324.546,54	100,00	217.218,65	3,500	MENS	MBIA	1,000	ANUA	FRCV	15/02/13	105	9,500	00018	00014	00115	1	00004
000000011118196883	17/05/04	5218196883	29/09/99	50.124,41	100,00	42.664,26	3,750	MENS	MHCA	0,000	ANUA	FRCV	12/10/19	185	9,750	01489	00049	00027	3484	00001
000000052118196924	17/05/04	5218196924	11/02/00	31.853,64	100,00	5.902,12	3,500	MENS	MHCA	0,250	ANUA	FRCV	11/02/05	9	9,500	02371	00609	00094	23735	00007
000000011118196944	17/05/04	5218196944	24/06/99	30.050,61	100,00	18.131,90	3,750	MENS	MHCA	0,000	ANUA	FRCV	24/06/09	65	9,750	01429	00195	00238	18348	00002
000000041218197093	17/05/04	5218197093	9/07/99	30.050,61	100,00	17.574,56	3,750	MENS	MHCA	0,000	ANUA	FRCV	9/07/09	62	9,750	01483	00212	00191	14432	00001
000000009718197182	17/05/04	5218197182	23/01/98	33.957,18	100,00	14.878,37	3,500	FMES	MHCA	0,000	ANUA	FRCV	31/01/08	45	9,500	02114	00185	00133	14289	00004
000000015818197217	17/05/04	5218197217	12/07/99	26.144,03	100,00	19.302,25	4,000	MENS	MHCA	0,000	ANUA	FRCV	12/07/14	122	10,000	01470	00198	00029	209	00006
000000000518197219	17/05/04	5218197219	14/02/97	21.838,44	100,00	7.504,50	4,500	MENS	MBIA	2,000	ANUA	FRCV	15/03/07	34	10,500	02585	00509	00020	2473	00005
000000014718197390	17/05/04	5218197390	1/12/98	33.056,64	100,00	24.332,50	3,500	MENS	MHCA	0,000	ANUA	FRCV	10/12/13	115	9,500	00454	00137	00079	15071	00003
000000032618197437	17/05/04	5218197437	6/05/99	72.121,45	100,00	54.882,64	3,500	MENS	EBIA	1,250	ANUA	FRCV	6/05/14	123	9,500	01747	00179	00125	12543	00005
000000056518197486	17/05/04	5218197486	3/03/99	28.434,41	100,00	15.178,15	3,500	MENS	MHCA	0,000	ANUA	FRCV	3/03/14	118	9,500	00977	00358	00176	21964	00005
000000032518197511	17/05/04	5218197511	1/03/00	96.161,94	100,00	80.138,82	3,750	MENS	EUIA	1,400	ANUA	FRCV	1/03/12	94	9,750	01251	00420	00197	5486	00000
000000023618197521	17/05/04	5218197521	23/02/95	15.925,30	100,00	7.957,38	6,375	FMES	CECA	0,825	ANUA	FRCV	26/02/10	79	11,375	01659	00178	00040	5682	00004
000000014218197547	17/05/04	5218197547	10/02/98	21.835,42	100,00	11.718,30	3,500	MENS	MHCA	0,000	ANUA	FRCV	10/03/10	80	9,500	01569	00234	00188	18758	00005
000000063818197603	17/05/04	5218197603	28/03/00	18.030,36	100,00	11.800,50	3,750	MENS	MHCA	0,250	ANUA	FRCV	28/03/10	71	9,750	00448	00041	00188	5929	00002
000000029418197830	17/05/04	5218197830	14/01/99	24.040,48	100,00	15.950,24	3,750	MENS	MHCA	0,250	ANUA	FRCV	14/11/11	90	9,750	01152	00274	00121	8764	00004
000000032318197893	17/05/04	5218197893	17/02/94	25.414,33	100,00	7.516,80	3,250	MENS	MBIA	0,750	ANUA	FRCV	17/06/06	25	9,250	01191	00356	00141	30007	00004
000000008818197894	17/05/04	5218197894	5/10/99	22.237,45	100,00	17.125,71	3,500	MENS	MHCA	0,000	ANUA	FRCV	5/10/14	125	9,500	02011	00545	00048	5031	00002
000000028318197915	17/05/04	5218197915	20/06/98	78.131,57	100,00	24.807,25	3,750	MENS	MHCA	0,000	ANUA	FRCV	20/01/09	57	9,750	01583	00811	00085	45474	00011
000000044418197944	17/05/04	5218197944	25/02/00	52.479,11	100,00	44.095,22	3,250	FMES	EUIA	1,000	ANUA	FRCV	28/02/20	190	9,250	02243	00892	00051	55387	00003
000000026818197946	17/05/04	5218197946	11/11/98	51.086,83	100,00	38.310,71	3,250	MENS	MBIA	0,900	ANUA	FRCV	11/11/13	116	9,250	01385	00543	00087	42029	00002
000000032318197994	17/05/04	5218197994	14/02/98	38.580,83	100,00	18.544,88	4,000	MENS	MHCA	0,000	ANUA	FRCV	14/11/07	43	10,000	01080	00524	00023	38849	00004
000000072218198065	17/05/04	5218198065	12/05/98	48.080,97	100,00	36.351,85	4,000	MENS	MHCA	0,000	ANUA	FRCV	2/06/14	121	10,000	01390	00100	00012	10871	00000
000000028318198215	17/05/04	5218198215	8/10/98	31.853,64	100,00	12.050,11	3,500	MENS	MHCA	0,000	ANUA	FRCV	8/10/07	41	9,500	01463	00081	00110	50628	00004
000000027418198220	17/05/04	5218198220	16/03/99	48.080,97	100,00	40.010,47	3,500	MENS	MHCA	0,000	ANUA	FRCV	16/03/19	179	9,500	01454	00183	00124	12630	00003
000000022318198273	17/05/04	5218198273	16/03/98	38.060,73	100,00	24.584,81	3,750	MENS	MHCA	0,150	ANUA	FRCV	16/03/13	106	9,750	01454	00123	00117	11370	00000
000000020518198277	17/05/04	5218198277	11/06/99	38.060,73	100,00	27.424,42	3,750	MENS	MHCA	0,000	ANUA	FRCV	11/06/14	123	9,750	01934	00043	00084	3745	00005
000000063818198318	17/05/04	5218198318	15/03/00	90.151,82	100,00	58.075,90	3,750	MENS	MHCA	0,000	ANUA	FRCV	15/03/10	79	9,750	01328	00272	00064	25732	00004
000000026818198350	17/05/04	5218198350	11/11/98	60.101,21	100,00	42.718,92	3,250	MENS	MBIA	0,800	ANUA	FRCV	11/11/13	114	9,250	01537	00682	00222	43813	00002
000000014318198586	17/05/04	5218198586	3/05/99	49.884,00	100,00	37.938,54	3,500	FMES	MBIA	1,000	ANUA	FRCV	30/04/14	120	9,500	01580	00075	00022	19748	00002
000000014718198606	17/05/04	5218198606	15/01/99	78.131,57	100,00	54.782,26	3,500	MENS	MHCA	0,000	ANUA	FRCV	15/01/14	116	9,500	01065	00168	00184	22537	00003
000000013318198667	17/05/04	5218198667	15/05/98	47.479,96	100,00	31.353,07	4,000	MENS	MHCA	0,000	ANUA	FRCV	7/12/12	103	10,000	02764	00187	00025	10988	00001
000000065118198696	17/05/04	5218198696	30/06/98	18.030,36	100,00	12.866,18	4,500	MENS	MHCA	0,500	ANUA	FRCV	30/06/13	110	10,500	01753	00784	00206	7279	00007
000000043018198819	17/05/04	5218198819	2/06/00	20.734,92	100,00	13.781,68	3,500	MENS	EUIA	1,000	ANUA	FRCV	2/06/10	73	9,500	01925	00081	00125	8014	00001
000000033518198831	17/05/04	5218198831	17/02/99	31.813,24	100,00	17.830,90	3,500	MENS	MHCA	0,000	ANUA	FRCV	17/02/09	57	9,500	01413	00312	00108	18534	00005
000000018218198888	17/05/04	5218198888	8/05/98	36.661,74	100,00	16.856,26	3,000	MENS	MBIA	0,750	ANUA	FRCV	8/05/08	44	9,000	01718	00219	00071	21820	00000
000000071418198906	17/05/04	5218198906	1/07/99	13.522,77	100,00	7.825,96	4,000	MENS	MHCA	0,250	ANUA	FRCV	1/07/09	62	10,000	01646	00229	00133	24091	00005
000000008718198954	17/05/04	5218198954	22/12/97	120.202,42	100,00	90.500,21	3,500	MENS	MBIA	1,000	ANUA	FRCV	22/04/17	158	9,500	02209	00831	00083	87123	00005
000000063618199017	17/05/04	5218199017	31/03/00	19.833,40	100,00	12.852,15	3,750	FMES	MHCA	0,250	ANUA	FRCV	31/03/10	71	9,750	00793	00109	00109	15028	00002
000000063618199118	17/05/04	5218199118	23/05/00	45.075,91	100,00	29.175,88	4,250	MENS	MHCA	0,000	ANUA	FRCV	23/05/10	73	10,250	01442	00325	00084	29365	00003
000000033318199141	17/05/04	5218199141	2/11/98	48.874,94	100,00	23.963,18	3,500	MENS	MBIA	1,000	ANUA	FRCV	10/11/08	54	9,500	01904	00309	00047	32965	00002
000000075418199204	17/05/04	5218199204	22/04/99	26.800,85	100,00	11.845,88	3,500	TRIM	MHCA	0,000	ANUA	FRCV	22/10/08	54	9,500	02143	00581	00184	41855	00005
000000027418199230	17/05/04	5218199230	15/04/99	36.060,73	100,00	29.716,94	3,250	MENS	EBIA	1,000	ANUA	FRCV	15/04/14	120	9,250	01414	00143	00013	10361	00004
000000029418199244	17/05/04	5218199244	21/09/99	48.080,97	100,00	37.651,84	3,750	MENS	MHCA	0,000	ANUA	FRCV	21/09/14	125	9,750	02308	00058	00157	7608	00006
000000012218199654	17/05/04	5218199654	18/03/99	24.040,48	100,00	17.809,50	3,500	MENS	MHCA	0,000	ANUA	FRCV	5/04/14	119	9,500	02777	00272	00166	11512	00009
000000041818199678	17/05/04	5218199678	7/05/99	74.318,52	100,00	44.700,87	3,500	MENS	EBIA	1,250	ANUA	FRCV	7/05/14	120	9,500	01717	01279	00122	95658	00003
000000034718199785	17/05/04	5218199785	28/06/99	21.835,42	100,00	12.212,81	4,250	MENS	MHCA	0,250	ANUA	FRCV	28/06/09	62	10,250	01440	00341	00094	25815	00007
000000002318199841	17/05/04	5218199841	29/09/99	21.835,42	100,00	18.138,40	3,250	MENS	EBIA	1,000	ANUA	FRCV	29/09/14	125	9,250	01782	00344	00141	21845	00000
000000012218199858	17/05/04	5218199858	7/01/99	27.045,54	100,00	19.855,37	3,500	MENS	MHCA	0,000	ANUA	FRCV	7/01/14	116	9,500	01328	00161	00145	9092	00001
000000024318199907	17/05/04	5218199907	29/12/99	56.495,14	100,00	44.819,26	4,000	MENS	MHCA	0,500	ANUA	FRCV	29/12/14	128	10,000	02288	00137	00118	10802	00004
000000023118200080	17/05/04	5218200080	19/11/99	72.121,45	100,00	55.933,90	3,500	MENS	EUIA	1,000	ANUA	FRCV	19/11/14	127	9,500	01792	00228	00100	23871	00004
000000011718200100	17/05/04	5218200100	30/09/98	60.101,21	100,00	21.807,15	3,500	MENS	MBIA	1,250	ANUA	FRCV	30/09/08	53	9,500	00988	00023	00114	1179	00002
000000018018200183	17/05/04	5218200183	29/07/98	36.060,73	100,00	25.333,41	4,000	MENS	MHCA	0,000	ANUA	FRCV	29/07/13	111	10,000	01518	00079	00196	7154	00003
000000008418200206	17/05/04	5218200206	4/06/97	20.915,22	100,00	7.806,83	4,500	MENS	MBIA	2,000	ANUA	FRCV	4/06/07	37	10,500	02602	00525	00181	408	00003
000000028418200254	17/05/04	5218200254	5/02/99	33.055,67	100,00	17.863,23	3,750	MENS	MHCA	0,250	ANUA	FRCV	5/02/09	57	9,750	00658	00142	00182	11331	00004
000000058418200258	17/05/04	5218200258	17/04/98	131.020,64	100,00	103.518,75	3,500	MENS	MBIA	1,250	ANUA	FRCV	17/04/16	147	9,500	00874	00474	00011	49490	00003
000000053118200266	17/05/04	5218200266	14/12/98	50.284,17	100,00	42.194,34	3,500	MENS	MBIA	1,000	ANUA	FRCV	28/12/13	116	9,500	02343	00166	00043	12318	00004
000000044418200287	17/05/04	5218200287	6/04/00	61.483,77	100,00	38.941,48	3,250	FMES	EUIA	1,000	ANUA	FRCV	31/03/10	71	9,250	01579	00177	00200	3261	00007
000000003118200335	17/05/04	5218200335	29/10/99	27.844,56	100,00	21.411,52	3,500	MENS	MHCA	0,000	ANUA	FRCV	29/10/14	126	9,500	02356	00105	00011	11730	00003
000000020518200402	17/05/04	5218200402	27/04/99	48.080,97	100,00	36.845,90	3,750	MENS	EBIA	1,500	ANUA	FRCV	27/06/14	124	9,750	01056	00045	00142	3530	00005
000000041318200540	17/05/04	5218200540	7/04/98	112.688,77	100,00	51.642,01	3,500	MENS	MHCA	0,000	ANUA	FRCV	7/04/08	47	9,500	00022	00019	00153	1198	00002
000000028018200615	17/05/04	5218200615	29/07/99	24.040,48	100,00	18.382,77	4,000	MENS	EBIA	1,500	ANUA	FRCV	29/07/14	123	10,000	01348	00419	00035	37684	00009
000000048318200735	17/05/04	5218200735	1/02/98	27.045,54	100,00	8.438,94	3,750	MENS	MHCA	0,250	ANUA	FRCV	1/12/08	31	9,750	01534	00248	00132	6115	00007
000000014318200784	17/05/04	5218200784	7/06/99	28.848,58	100,00	21.790,54	4,000	MENS	MHCA	0,000	ANUA	FRCV	5/07/14	122	10,000	02479	00136	00018	9558	00005
000000024818200843	17/05/04	5218200843	17/06/99	18.030,36	100,00	10.554,52	3,750	MENS	MHCA	0,000	ANUA	FRCV	17/06/09	63	9,750	00261	00009	00243	968	00004
000000009818200857	17/05/04	5218200857	10/11/97	15.902,78	100,00	9.443,33	4,000	MENS	MBIA	1,500	ANUA	FRCV	4/12/10	79	10,000	00293	00012	00185	1063	00003
000000018018200890	17/05/04	5218200890	31/07/98	42.070,85	100,00	23.119,54	3,250	FMES	MBIA	0,750	ANUA	FRCV	31/05/11	85	9,250	00891	00285	00095	25848	00001
000000071418200928	17/05/04	5218200928	5/06/99	60.101,21	100,00	40.451,54	3,750	MENS	MHCA	0,000	ANUA	FRCV	5/06/11	87	9,750	01827	00214	00006	21824	00003
000000063818200938	17/05/04	5218200938	15/05/00	90.151,82	100,00	72.314,38	4,250	MENS	MHCA	0,000	ANUA	FRCV	15/05/15	132	10,250	01261	00098	00074	11050	00007
000000022118200943	17/05/04	5218200943	11/05/99	54.091,09	100,00	40.275,75	3,500	MENS	MHCA	0,000	ANUA	FRCV	11/05/14	120	9,500	02341	00031	00009	3302	00000
000000024118201062	17/05/04	5218201062	19/05/98	42.070,85	100,00	18.809,27	3,500	MENS	EBIA	1,000	ANUA	FRCV	19/06/07	41	9,500	02142	00504	00184	52834	00005
000000082118201082	17/05/04	5218201082	13/05/99	58.284,17	100,00	43.230,37	3,250	MENS	EBIA	1,000	ANUA	FRCV	13/05/14	120	9,250	00871	00557	00101	61948	00000
000000072218201118	17/05/04	5218201118	23/06/99	21.035,42	100,00	12.123,83	3,750	MENS	MHCA	0,000	ANUA	FRCV	1/07/09	62	9,750	01873	00243	00007	25693	00000
000000003118201143	17/05/04	5218201143	25/11/99	82.338,66	100,00	64.431,30	3,500	MENS	MHCA	0,000	ANUA	FRCV	25/11/14	127	9,500	02605	00528	00157	43418	00005
000000017318201217	17/05/04	5218201217	24/06/94	18.030,36	100,00	11.124,83	5,250	FMES	CECA	0,000	ANUA	VCCO	30/06/09	62	11,250	01192	00089	00208	7052	00002
000000032318201230	17/05/04	5218201230	30/03/98	57.096,15	100,00	38.873,82	3,250	FMES	MBIA	1,000	ANUA	FRCV	31/03/13	107	9,250	01111	00543	00048	40201	00003
000000012218201279	17/05/04	5218201279	11/02/99	54.091,09	100,00	39.757,98	3,750	MENS	MHCA	0,250	ANUA	FRCV	11/02/14	117	9,750	01954	00180	00131	11479	00002
000000024718201357	17/05/04	5218201357	22/06/99	15.926,31	100,00	9.015,03	3,750	MENS	MHCA	0,000	ANUA	FRCV	22/06/09	62	9,750	01844	00254	00062	5698	00007
000000014318201495	17/05/04	5218201495	8/07/99	34.060,73	100,00	27.290,78	3,750	MENS	EBIA	1,250	ANUA	FRCV	10/07/14	122	9,750	02478	00136	00042	9605	00005
000000020118201531	17/05/04	5218201531	18/02/00	58.184,83	100,00	44.820,85	3,750	FMES	MHCA	0,250	ANUA	FRCV	28/02/15	130	9,750	02299	00243	00221	00026528/600002	
000000032818201578	17/05/04	5218201578	22/10/99	19.217,21	100,00	8.253,88	3,500	MENS	MHCA	0,000	ANUA	FRCV	22/10/09	66	9,500	01802	00358	00082	19501	00005
000000005318201579	17/05/04	5218201579	23/12/98	30.050,61	100,00	21.851,51	4,000	MENS	MHCA	0,000	ANUA	FRCV	25/12/13	116	10,000	02548	00371	00031	29496	00002
000000014218201587	17/05/04	5218201587	4/04/98	24.040,48	100,00	10.900,54	3,500	MENS	MHCA	0,000	ANUA	FRCV	4/04/08	47	9,500	01850	00247	00130	19053	00003
000000024818201600	17/05/04	5218201600	4/03/97	33.656,68	100,00	11.566,64	4,000	MENS	MBIA	1,500	ANUA	FRCV	4/03/07	34	10,000	01848	00182	00096	11878	00006
000000071418201635	17/05/04	5218201635	22/07/99	32.454,65	100,00	22.921,87	3,750	MENS	MHCA	0,000	ANUA	FRCV	22/07/12	99	9,750	02534	01072	00121	23541	00005
000000041318201651	17/05/04	5218201651	21/04/98	24.040,48	100,00	11.093,12	3,500	MENS	MHCA	0,000	ANUA	FRCV	21/04/08	48	9,500	00757	00049	00078	3451	00004
000000014218201688	17/05/04	5218201688	24/03/98	96.161,94	100,00	65.751,02	3,500	MENS	MHCA	0,000	ANUA	FRCV	24/03/13	107	9,500	02048	00304	00125	21138	00003
000000041818201700	17/05/04	5218201700	1/06/99	51.086,83	100,00	9.264,58	4,000	MENS	EBIA	1,500	ANUA	FRCV	1/06/14	121	10,000	01587	01615	00081	115884	00003
000000021118201902	17/05/04	5218201902	14/05/99	13.823,28	100,00	10.321,84	4,000	MENS	MHCA	0,000	ANUA	FRCV	18/05/14	121	10,000	01833	00121	00151	3684	00007
000000032818201942	17/05/04	5218201942	13/10/99	90.151,82	100,00	6.854,58	3,250	MENS	EBIA	0,750	ANUA	FRCV	13/10/19	185	9,250	01858	00181	00214	2299	00006
000000014718202040	17/05/04	5218202040	5/02/99	117.711,80	100,00	69.848,78	3,000	FMES	EBIA	0,750	ANUA	FRCV	31/03/19	71	9,000	01853	00087	00104	6483	00006
000000001118202130	17/05/04	5218202130	30/12/99	42.070,85	100,00	29.800,81	3,750	FMES	MHCA	0,250	ANUA	FRCV	31/12/11	92	9,750	02221	00015	00010	1318	00004
000000027818202177	17/05/04	5218202177	15/11/97	32.098,19	100,00	17.221,81	3,500	MENS	MBIA	1,000	ANUA	FRCV	15/10/09	64	9,500	00933	00241	00157	22985	00003
000000028018202231	17/05/04	5218202231	27/08/99	60.535,82	100,00	48.508,29	3,750	FMES	MHCA	0,000	ANUA	FRCV	31/08/14	124	9,750	01277	00323	00041	35707	00004
000000020518202321	17/05/04	5218202321	4/10/99	48.080,97	100,00	29.025,13	3,500	MENS	MHCA	0,000	ANUA	FRCV	4/10/09	65	9,500	01044	00044	00197	3804	00004
000000032118202424	17/05/04	5218202424	16/03/98	24.040,48	100,00	6.658,40	4,000	MENS	MBIA	1,500	ANUA	FRCV	16/03/06	22	10,000	02019	00463	00173	5411	00006
000000028318202484	17/05/04	5218202484	15/05/00	88.348,78	100,00	71.748,37	3,750	MENS	MHCA	0,250	ANUA	FRCV	15/05/15	133	9,750	01548	00238	00071	15556	00006
000000013618202529	17/05/04	5218202529	22/02/99	22.237,45	100,00	6.578,14	3,250	MENS	MHCA	0,000	ANUA	FRCV	1/03/06	22	9,250	01543	00147	00129	5481	00008
000000011518202533	17/05/04	5218202533	15/09/98	60.101,21	100,00	42.853,80	3,250	FMES	MBIA	1,000	ANUA	FRCV	30/09/13	113	9,250	01178	00408	00182	36031	00003
000000034718202583	17/05/04	5218202583	22/07/98	61.904,25	100,00	46.122,06	3,500	MENS	EBIA	1,000	ANUA	FRCV	22/12/15	140	9,500	02209	00105	00182	8769	00000
000000041818202600	17/05/04	5218202600	14/06/98	28.848,58	100,00	16.542,87	4,000	MENS	EBIA	1,500	ANUA	FRCV	14/06/08	61	10,000	00797	00248	00212	18431	00003
000000009918202675	17/05/04	5218202675	27/10/97	61.353,84	100,00	37.513,43	3,750	MENS	MBIA	1,250	ANUA	FRCV	1/11/07	42	9,750	02033	00026	00093	2697	00001
000000030618202684	17/05/04	5218202684	26/06/98	81.136,63	100,00	57.128,89	4,000	MENS	MHCA	0,000	ANUA	FRCV	26/06/13	110	10,000	01945	00472	00061	34878	00006
000000005318202690	17/05/04	5218202690	10/02/99	75.126,51	100,00	54.947,80	3,750	MENS	MHCA	0,000	ANUA	FRCV	10/02/14	117	9,750	01023	00322	00043	22652	00004
000000048318202957	17/05/04	5218202957	17/02/98	30.050,61	100,00	25.057,29	3,750	MENS	MHCA	0,250	ANUA	FRCV	10/03/19	178	9,750	01008	00057	00001	2434	00006
000000030618202947	17/05/04	5218202947	24/02/98	42.071,18	100,00	22.472,21	4,000	MENS	MBIA	1,500	ANUA	FRCV	1/09/08	64	10,000	01918	00326	00022	23757	00005
000000014218203005	17/05/04	5218203005	3/04/98	30.050,61	100,00	17.233,12	3,750	MENS	MHCA	0,250	ANUA	FRCV	3/04/10	71	9,750	01850	00247	00048	18032	00004
000000011718203231	17/05/04	5218203231	15/12/98	24.040,48	100,00	13.018,26	4,000	TRIM	MHCA	0,500	ANUA	FRCV	15/12/08	55	10,000	00783	00183	00087	10176	00002
000000032218203241	17/05/04	5218203241	14/02/98	25.843,52	100,00	14.854,81	4,500	MENS	MBIA	2,000	ANUA	FRCV	14/02/11	81	10,500	00835	00298	00149	22355	00005
000000014318203317	17/05/04	5218203317	26/07/99	78.732,58	100,00	28.330,37	3,750	MENS	MHCA	0,000	ANUA	FRCV	26/07/06	27	9,750	02076	00298	00200	16156	00004
000000028318203369	17/05/04	5218203369	17/12/99	138.232,78	100,00	44.928,38	3,500	MENS	MHCA	0,000	ANUA	FRCV	17/12/14	127	9,500	01740	00958	00018	78091	00003
000000018218203437	17/05/04	5218203437	13/07/98	38.060,73	100,00	25.153,94	4,000	MENS	MHCA	0,000	ANUA	FRCV	13/07/13	119	10,000	01063	00245	00198	2406	00011
000000018318203443	17/05/04	5218203443	20/03/98	36.060,73	100,00	24.767,71	3,750	MENS	MBIA	1,250	ANUA	FRCV	20/03/13	107	9,750	01831	00298	00144	341	00006
000000024818203496	17/05/04	5218203496	16/11/98	36.060,73	100,00	25.964,10	3,500	MENS	MHCA	0,000	ANUA	FRCV	16/11/13	114	9,500	01473	00701	00002	56177	00005
000000024518203518	17/05/04	5218203518	11/03/99	18.030,36	100,00	10.637,90	3,500	MENS	MHCA	0,000	ANUA	FRCV	11/03/08	58	9,500	00548	00095	00153	12513	00009
000000024518203587	17/05/04	5218203587	23/06/99	36.060,73	100,00	31.848,38	3,500	MENS	EBIA	1,000	ANUA	FRCV	23/06/24	242	9,500	02268	00600	00078	61948	00005
000000043318203746	17/05/04	5218203746	4/05/00	81.136,63	100,00	73.580,17	3,250	MENS	EUIA	1,000	ANUA	FRCV	4/05/25	252	9,250	00472	00134	00208	8451	00006
000000005218203792	17/05/04	5218203792	26/01/94	38.464,77	100,00	21.752,81	5,250	FMES	CECA	0,000	ANUA	VCCO	31/01/09	57	11,250	02328	00718	00123	35555	00007
000000075418203851	17/05/04	5218203851	28/05/99	40.868,82	100,00	30.931,48	4,250	MENS	MHCA	0,250	ANUA	FRCV	5/06/14	121	10,250	02347	00825	00167	41937	00008
000000013818203861	17/05/04	5218203861	10/07/98	102.172,08	100,00	60.888,81	4,500	MENS	MBIA	2,000	ANUA	FRCV	10/07/11	86	10,500	02290	00178	00040	12954	00003
000000021118204058	17/05/04	5218204058	1/02/00	31.553,14	100,00	25.111,82	3,750	MENS	MHCA	0,250	ANUA	FRCV	1/03/15	130	9,750	01581	00227	00187	21969	00003
000000072418204066	17/05/04	5218204066	28/01/87	54.218,26	100,00	25.444,87	4,000	FMES	MBIA	1,500	ANUA	FRCV	31/08/08	52	10,000	01618	00047	00096	3890	00005
000000015618204085	17/05/04	5218204085	15/10/99	45.075,91	100,00	27.531,74	3,500	MENS	MHCA	0,000	ANUA	FRCV	15/10/09	68	9,500	01730	00174	00027	15685	00007

161

RELACION DE PRESTAMOS HIPOTECARIOS Y CERTIFICADOS DE TRANSMISIÓN DE HIPOTECA EMITIDOS PARA
LA CONSTITUCION DEL FONDO DE TITULIZACION DE ACTIVOS: MBS BANCAJA 1 FONDO DE TITULIZACION DE ACTIVOS
POR CAJA DE AHORROS DE VALENCIA, CASTELLON Y ALICANTE, BANCAJA

FECHA DE EMISIÓN : 17/05/2004

NUMERO CERTIFICADO (1)	FECHA EMISION (2)	PRESTAMO HIPOTECARIO (3)	FECHA ESCRITURA (4)	CAPITAL INICIAL (5)	% PARTI. (6)	CAPITAL VIVO (7)	TIPO DE INTERES (8)	PER. LIQ. (9)	IND ICE (10)	MARGEN S-INDI. (11)	PER. REV. (12)	SIMA AMORT. (13)	FECHA DE VTO. ULTMO. (14)	[illegible] (15)	[illegible] (16)	[illegible] (17)	[illegible] (18)	FOLIO (19)	NUMER FINCA (20)	NUMER. INSC. (21)
000000007210204113	17/05/04	5210204113	13/10/99	36.050,61	100,00	25.573,06	3,500	MENS	MHCA	0,000	ANUA	FRCV	[illegible]	185	[illegible]	[illegible]	[illegible]	[illegible]	36770	00006
000000003110204271	17/05/04	5210204271	12/02/99	64.007,79	100,00	46.526,87	3,500	MENS	EB1A	1,000	ANUA	FRCV	[illegible]	117	[illegible]	01573	[illegible]	00212	5836	00003
000000024410204327	17/05/04	5210204327	30/05/97	18.030,36	100,00	8.905,52	4,500	FMES	MB1A	2,000	ANUA	FRCV	[illegible]	37	13,500	00953	[illegible]	00157	25457	00001
000000020510204341	17/05/04	5210204341	4/11/99	69.717,40	100,00	54.815,09	4,000	MENS	MHCA	0,500	ANUA	FRCV	[illegible]	[illegible]	10,000	[illegible]	[illegible]	00100	347	00009
000000005310204411	17/05/04	5210204411	1/02/99	25.242,51	100,00	21.036,18	4,000	MENS	MHCA	0,500	ANUA	FRCV	[illegible]	[illegible]	[illegible]	[illegible]	[illegible]	00191	50137	00004
000000025010204533	17/05/04	5210204533	20/06/97	30.050,61	100,00	18.907,29	3,250	MENS	MB1A	0,750	ANUA	FRCV	20/06/12	[illegible]	[illegible]	[illegible]	00250	00138	19765	00003
000000011310204609	17/05/04	5210204609	22/07/99	90.151,82	100,00	52.781,22	3,500	MENS	EB1A	1,000	ANUA	FRCV	22/07/09	[illegible]	[illegible]	[illegible]	00184	00118	23683	00004
000000014310204630	17/05/04	5210204630	17/06/99	69.116,39	100,00	52.850,60	3,750	MENS	MHCA	0,000	ANUA	FRCV	2/09/14	124	9,750	01580	00099	00144	4950	00015
000000015010204631	17/05/04	5210204631	19/11/98	51.686,83	100,00	19.398,74	3,500	MENS	MHCA	0,000	ANUA	FRCV	19/11/06	31	9,500	01411	00068	00076	5422	00006
000000004710204642	17/05/04	5210204642	9/06/94	15.626,31	100,00	8.094,72	4,000	MENS	MHCA	0,000	ANUA	FRCV	9/06/19	73	10,000	01712	00104	00011	4240	00007
000000058810204706	17/05/04	5210204706	19/06/94	42.070,85	100,00	33.790,08	4,000	MENS	MB1A	1,500	ANUA	FRCV	19/06/18	169	10,000	01110	00069	00083	9217	00006
000000010410204712	17/05/04	5210204712	4/12/97	12.020,24	100,00	7.980,80	3,250	MENS	MHCA	0,000	ANUA	FRCV	4/12/12	103	9,250	00260	00184	00077	28250	00000
000000013110204908	17/05/04	5210204908	30/11/98	30.050,61	100,00	12.449,37	3,500	FMES	MHCA	0,000	ANUA	FRCV	30/11/07	43	9,500	02006	00271	00052	24385	00000
000000019010205035	17/05/04	5210205035	2/09/98	36.065,79	100,00	27.840,61	3,750	MENS	MHCA	0,000	ANUA	FRCV	2/09/13	112	9,750	01251	00056	00119	5826	00005
000000001110205068	17/05/04	5210205068	2/03/00	57.096,15	100,00	43.545,38	3,750	MENS	MHCA	0,250	ANUA	FRCV	2/03/20	190	9,750	01444	00349	00037	35284	00002
000000002510205218	17/05/04	5210205218	29/11/96	38.464,77	100,00	23.816,38	4,375	FMES	MB1A	2,000	ANUA	FRCV	30/11/11	91	10,375	00611	00244	00029	14606	00007
000000043310205305	17/05/04	5210205305	24/05/00	36.060,73	100,00	31.404,20	3,500	MENS	EU1A	1,000	ANUA	FRCV	24/05/20	193	9,500	00064	00146	00026	8069	00000
000000027610205312	17/05/04	5210205312	30/12/97	28.247,57	100,00	18.164,76	3,500	TRIM	MHCA	0,000	ANUA	FRCV	30/12/12	104	9,500	00364	00132	00090	15489	00001
000000005310205320	17/05/04	5210205320	3/03/99	50.485,82	100,00	27.533,33	3,500	MENS	MHCA	0,000	ANUA	FRCV	3/03/09	58	9,500	02412	00235	00065	17094	00003
000000023110205336	17/05/04	5210205336	12/07/99	162.273,27	100,00	122.450,31	4,000	MENS	MHCA	0,000	ANUA	FRCV	12/07/14	122	10,000	01550	00173	00059	18825	00001
000000007310205527	17/05/04	5210205527	18/11/99	48.080,97	100,00	33.732,81	3,500	FMES	MHCA	0,000	ANUA	FRCV	30/11/11	91	9,500	02484	00626	00152	20038	00006
000000017710205554	17/05/04	5210205554	1/03/99	150.253,03	100,00	95.345,87	4,000	MENS	MHCA	0,500	ANUA	FRCV	5/03/14	118	10,000	01005	00205	00104	11137	00002
000000041810205639	17/05/04	5210205639	27/08/99	81.136,63	100,00	19.980,11	3,500	MENS	EB1A	1,250	ANUA	FRCV	27/08/11	88	9,500	02561	01422	00146	101669	00003
000000012210205819	17/05/04	5210205819	4/03/99	30.050,61	100,00	24.871,75	3,500	MENS	MHCA	0,000	ANUA	FRCV	4/03/19	178	9,500	02119	00068	00138	15000	00008
000000024910205823	17/05/04	5210205823	10/12/96	36.060,73	100,00	18.853,27	3,500	MENS	MHCA	0,000	ANUA	FRCV	10/12/08	55	9,500	01458	00684	00165	58433	00004
000000014210205834	17/05/04	5210205834	11/06/94	30.050,61	100,00	15.844,79	3,500	MENS	MB1A	1,000	ANUA	FRCV	11/06/09	61	9,500	01931	00269	00062	17177	00009
000000023110205842	17/05/04	5210205842	25/06/99	64.101,21	100,00	45.673,29	3,750	MENS	MHCA	0,250	ANUA	FRCV	25/06/14	122	9,750	01821	00402	00204	2227	00012
000000079410205971	17/05/04	5210205971	11/06/99	64.101,21	100,00	45.052,40	3,750	MENS	EB1A	1,250	ANUA	FRCV	11/06/14	121	9,750	02347	00214	00043	26635	00005
000000033210205977	17/05/04	5210205977	12/05/98	106.555,34	100,00	56.176,75	3,750	TRIM	MB1A	1,500	ANUA	FRCV	12/05/09	60	9,750	01064	00532	00123	36346	00006
000000042110206035	17/05/04	5210206035	15/07/99	30.050,61	100,00	22.532,43	4,000	MENS	MHCA	0,000	ANUA	FRCV	15/07/14	122	10,000	00224	00224	00040	22280	00004
000000011110206078	17/05/04	5210206078	14/03/00	18.333,40	100,00	15.006,54	3,750	MENS	MHCA	0,250	ANUA	FRCV	14/03/15	130	9,750	01360	00110	00179	16574	00003
000000015010206109	17/05/04	5210206109	11/11/99	36.060,73	100,00	22.992,68	3,500	TRIM	MHCA	0,000	ANUA	FRCV	11/11/09	66	9,500	01905	00202	00224	7565	00004
000000056510206178	17/05/04	5210206178	15/06/99	78.811,92	100,00	56.853,91	4,000	MENS	MHCA	0,000	ANUA	FRCV	15/12/15	139	10,000	00778	00297	00105	24769	00002
000000012110206214	17/05/04	5210206214	6/03/97	19.232,39	100,00	11.903,17	3,750	MENS	MB1A	1,250	ANUA	FRCV	6/03/12	94	9,750	02453	00518	00204	37633	00003
000000041510206245	17/05/04	5210206245	29/07/99	99.826,11	100,00	71.145,62	3,500	MENS	EB1A	1,000	ANUA	FRCV	29/07/14	123	9,500	01794	01350	00025	109269	00004
000000024110206318	17/05/04	5210206318	21/07/99	30.065,79	100,00	26.268,33	3,500	MENS	EB1A	1,000	ANUA	FRCV	21/07/11	87	9,500	01258	00151	00231	16326	00003
000000032510206329	17/05/04	5210206329	21/12/99	24.040,48	100,00	13.773,82	3,750	MENS	EU1A	1,250	ANUA	FRCV	21/12/08	56	9,750	01795	00149	00183	10294	00005
000000022110206502	17/05/04	5210206502	7/07/99	24.641,50	100,00	20.864,51	4,000	MENS	MHCA	0,000	ANUA	FRCV	7/07/19	182	10,000	01817	00658	00222	54000	00003
000000031710206515	17/05/04	5210206515	12/05/99	57.096,15	100,00	42.555,37	3,500	MENS	MHCA	0,000	ANUA	FRCV	12/05/14	120	9,500	01903	00344	00196	16564	00008
000000028110206558	17/05/04	5210206558	30/06/99	28.247,57	100,00	18.032,37	4,750	MENS	MHCA	1,000	ANUA	FRCV	30/06/06	26	10,750	01568	00155	00184	25067	00002
000000034010206570	17/05/04	5210206570	3/05/95	15.626,30	100,00	8.175,93	5,375	FMES	CECA	6,625	ANUA	FRCV	31/05/10	73	11,375	01141	00743	00184	47541	00005
000000058810206625	17/05/04	5210206625	25/01/99	30.851,82	100,00	16.699,38	3,500	MENS	MHCA	0,000	ANUA	FRCV	25/01/09	57	9,500	02217	00818	00154	56487	00009
000000012710206672	17/05/04	5210206672	21/05/99	30.851,82	100,00	23.619,87	4,000	FMES	MHCA	0,000	ANUA	FRCV	31/05/14	121	10,000	01299	00142	00156	16220	00003
000000041610206851	17/05/04	5210206851	31/08/99	60.101,21	100,00	8.184,26	3,000	FMES	EB1A	0,900	ANUA	FRCV	31/05/05	13	9,000	01717	01279	00183	96478	00005
000000012710206874	17/05/04	5210206874	31/05/99	30.050,61	100,00	25.118,84	4,000	FMES	MHCA	0,000	ANUA	FRCV	31/05/19	181	10,000	01726	00235	00055	24235	00003
000000011710206968	17/05/04	5210206968	22/04/99	118.309,38	100,00	88.566,75	3,750	MENS	MHCA	0,250	ANUA	FRCV	5/05/14	120	9,750	01011	00206	00042	11158	00002
000000043310207022	17/05/04	5210207022	23/05/00	30.050,61	100,00	20.107,60	4,500	MENS	EU1A	2,000	ANUA	FRCV	23/05/10	73	10,500	00172	00134	00060	5894	00008
000000018210207275	17/05/04	5210207275	20/07/98	66.111,33	100,00	45.843,91	3,250	MENS	MB1A	0,750	ANUA	FRCV	20/07/13	111	9,250	01736	00230	00077	23030	00004
000000011110207280	17/05/04	5210207280	16/11/98	42.070,85	100,00	11.697,92	3,500	FMES	MHCA	0,000	ANUA	FRCV	30/11/06	55	9,500	01436	00230	00003	26750	00008
000000005410207284	17/05/04	5210207284	3/07/98	36.060,73	100,00	25.343,00	4,000	MENS	MHCA	0,000	ANUA	FRCV	3/07/13	110	10,000	01792	00272	00079	30335	00004
000000032310207290	17/05/04	5210207290	19/05/98	36.060,73	100,00	22.706,88	4,250	MENS	MHCA	0,000	ANUA	FRCV	19/05/13	109	10,250	01145	00567	00201	41757	00002
000000000310207406	17/05/04	5210207406	12/03/99	34.391,33	100,00	26.317,37	3,250	FMES	EB1A	1,000	ANUA	FRCV	30/06/15	134	9,250	01186	00090	00171	7262	00008
000000001610207440	17/05/04	5210207440	2/06/00	24.548,07	100,00	19.179,99	3,750	MENS	MHCA	0,250	ANUA	FRCV	2/06/10	73	9,750	00673	00259	00148	19779	00003
000000013610207486	17/05/04	5210207486	10/07/96	42.070,85	100,00	24.358,99	3,750	MENS	MB1A	1,250	ANUA	FRCV	10/07/11	86	9,750	02063	00135	00176	10547	00003
000000000210207496	17/05/04	5210207496	24/03/99	30.065,79	100,00	28.911,49	3,500	FMES	MHCA	0,000	ANUA	FRCV	31/03/14	119	9,500	02236	00085	00068	54572	00002
000000006410207796	17/05/04	5210207796	6/11/99	48.080,97	100,00	36.472,80	3,500	MENS	MHCA	0,000	ANUA	FRCV	6/12/18	175	9,500	01814	00112	00024	4347	00009
000000064110207800	17/05/04	5210207800	22/10/99	40.267,81	100,00	31.141,31	3,750	MENS	MHCA	0,000	ANUA	FRCV	22/10/14	126	9,750	02073	00053	00068	4363	00006
000000063610207808	17/05/04	5210207808	15/06/00	38.541,54	100,00	9.492,83	3,500	FMES	MHCA	0,000	ANUA	FRCV	31/05/20	193	9,500	01445	00136	00077	13926	00003
000000028410207862	17/05/04	5210207862	5/11/97	30.050,61	100,00	19.720,33	3,500	MENS	MB1A	1,000	ANUA	FRCV	5/11/12	102	9,500	01314	00144	00025	16341	00009
000000031610207895	17/05/04	5210207895	12/12/96	66.111,33	100,00	49.288,35	3,625	MENS	MB1A	1,250	ANUA	FRCV	12/12/18	151	9,625	01317	00432	00182	99087	00002
000000013310207942	17/05/04	5210207942	14/06/99	204.344,12	100,00	94.916,80	3,250	MENS	EB1A	1,000	ANUA	FRCV	14/06/07	40	9,250	00604	00243	00056	29391	00001
000000010610207962	17/05/04	5210207962	12/04/96	90.151,82	100,00	21.183,82	3,250	MENS	MB1A	1,000	ANUA	FRCV	12/04/06	23	9,250	00873	00326	01933	25766	00009
000000011710207978	17/05/04	5210207978	26/02/99	30.050,61	100,00	28.711,51	4,000	MENS	MHCA	0,500	ANUA	FRCV	5/03/24	238	10,000	00977	00199	00211	10928	00002
000000072410208009	17/05/04	5210208009	4/02/97	32.502,75	100,00	13.650,87	3,500	FMES	MB1A	1,000	ANUA	FRCV	30/04/08	48	9,500	02343	00705	00087	30969	00007
000000082110208055	17/05/04	5210208055	19/06/99	31.563,16	100,00	24.108,07	3,750	MENS	MHCA	0,000	ANUA	FRCV	19/06/14	124	9,750	00548	00119	00049	11894	00003
000000072410208110	17/05/04	5210208110	4/02/97	83.917,92	100,00	49.308,15	3,500	FMES	MB1A	1,000	ANUA	FRCV	31/07/11	87	9,500	01450	00143	00171	2118	00008
000000000310208113	17/05/04	5210208113	25/03/99	21.035,42	100,00	15.568,82	3,500	MENS	MHCA	0,000	ANUA	FRCV	5/04/14	119	9,500	01245	00117	00223	6882	00009
000000015010208128	17/05/04	5210208128	28/12/99	33.656,68	100,00	21.458,64	3,500	TRIM	MHCA	0,000	ANUA	FRCV	28/12/09	68	9,500	01960	00180	00012	14535	00003
000000032810208147	17/05/04	5210208147	16/03/00	48.080,97	100,00	37.855,87	3,250	MENS	EU1A	1,000	ANUA	FRCV	16/03/15	130	9,250	01540	00280	00118	17320	00012
000000040410208222	17/05/04	5210208222	14/06/99	93.156,84	100,00	78.903,83	3,750	MENS	MHCA	0,000	ANUA	FRCV	14/06/19	184	9,750	02644	01005	00109	60044	00008
000000032810208246	17/05/04	5210208246	16/03/00	138.232,78	100,00	108.835,32	3,250	MENS	EU1A	1,000	ANUA	FRCV	16/03/15	130	9,250	01540	00280	00122	17318	00012
000000034710208253	17/05/04	5210208253	18/11/99	18.030,36	100,00	9.822,19	3,500	MENS	MHCA	0,250	ANUA	FRCV	18/11/07	43	9,500	02409	00779	00013	20535	00008
000000023110208265	17/05/04	5210208265	13/07/99	51.687,84	100,00	43.535,89	4,250	MENS	MHCA	0,250	ANUA	FRCV	13/07/19	182	10,250	01719	00447	00095	20218	00008
000000012710208389	17/05/04	5210208389	27/05/99	13.222,27	100,00	9.853,14	3,500	MENS	EB1A	1,000	ANUA	FRCV	27/05/14	121	9,500	01811	00260	00147	10660	00004
000000011110208405	17/05/04	5210208405	7/04/00	31.853,64	100,00	17.245,09	3,750	MENS	MHCA	0,250	ANUA	FRCV	7/04/08	47	9,750	02550	01008	00205	13509	00005
000000017810208437	17/05/04	5210208437	4/12/97	72.121,45	100,00	30.826,57	3,500	MENS	MB1A	1,000	ANUA	FRCV	4/12/07	43	9,500	00779	00110	00057	10358	00004
000000011710208483	17/05/04	5210208483	15/03/99	46.878,94	100,00	39.879,99	3,750	MENS	MHCA	0,250	ANUA	FRCV	5/04/19	179	9,750	01791	01410	00009	22964	00005
000000011810208492	17/05/04	5210208492	23/12/98	21.035,42	100,00	11.197,34	3,750	FMES	MHCA	0,250	ANUA	FRCV	31/12/08	56	9,750	01062	00184	00218	17666	00003
000000041510208541	17/05/04	5210208541	11/06/99	72.121,45	100,00	21.173,43	3,500	MENS	EB1A	1,000	ANUA	FRCV	11/11/07	42	9,500	01780	00730	00157	43207	00005
000000011710208584	17/05/04	5210208584	11/03/99	11.118,72	100,00	8.837,90	3,750	MENS	MHCA	0,250	ANUA	FRCV	5/04/17	156	9,750	00906	00200	00075	10938	00003
000000030910208647	17/05/04	5210208647	11/05/98	27.045,54	100,00	20.642,23	3,500	MENS	MHCA	0,000	ANUA	FRCV	11/05/18	144	9,500	02175	00382	00129	15289	00005
000000022110208724	17/05/04	5210208724	28/07/99	48.080,97	100,00	36.657,85	3,750	MENS	MHCA	0,000	ANUA	FRCV	5/08/14	123	9,750	00624	00129	00090	10461	00008
000000024810208826	17/05/04	5210208826	15/03/00	23.138,97	100,00	18.917,86	4,000	MENS	MHCA	0,500	ANUA	FRCV	15/03/19	179	10,000	02432	00101	00151	5253	00006
000000010410208871	17/05/04	5210208871	24/04/98	40.267,81	100,00	18.814,29	3,250	MENS	MB1A	1,000	ANUA	FRCV	24/04/08	80	9,250	00842	00320	00189	19441	00005
000000011710208887	17/05/04	5210208887	11/03/99	11.118,72	100,00	8.937,90	3,750	MENS	MHCA	0,250	ANUA	FRCV	5/04/17	155	9,750	00906	00200	00095	10444	00003
000000012710209096	17/05/04	5210209096	31/05/99	22.537,95	100,00	12.853,79	4,000	FMES	MHCA	0,000	ANUA	FRCV	31/05/09	61	10,000	01140	00164	00214	19680	00003
000000011710209190	17/05/04	5210209190	13/04/99	106.182,16	100,00	85.444,06	3,750	MENS	MHCA	0,250	ANUA	FRCV	1/05/19	180	9,750	01247	00058	00066	2146	00004
000000012710209302	17/05/04	5210209302	2/06/99	36.060,73	100,00	20.969,55	4,000	MENS	MHCA	0,000	ANUA	FRCV	2/06/09	61	10,000	01348	00169	00033	18757	00003
000000000610209352	17/05/04	5210209352	5/05/99	55.884,13	100,00	48.708,54	3,500	MENS	MHCA	0,000	ANUA	FRCV	5/05/19	180	9,500	01920	00242	00048	18500	00004
000000011710209483	17/05/04	5210209483	30/04/99	36.060,73	100,00	30.328,18	4,000	MENS	MHCA	0,500	ANUA	FRCV	5/05/19	180	10,000	01011	00206	00014	1958	00008
000000005810209510	17/05/04	5210209510	29/07/96	15.626,30	100,00	7.344,24	4,000	MENS	MHCA	0,250	ANUA	FRCV	29/07/06	51	10,000	02290	00112	00109	8534	00002
000000027610209554	17/05/04	5210209554	12/01/98	25.242,51	100,00	16.953,31	3,500	MENS	MHCA	0,000	ANUA	FRCV	12/01/13	104	9,500	00429	00129	00097	15122	00003
000000011710209564	17/05/04	5210209564	23/03/99	48.080,97	100,00	11.723,36	3,250	MENS	EB1A	1,000	ANUA	FRCV	5/04/14	119	9,250	01005	00205	00202	5270	00006
000000015710209626	17/05/04	5210209626	17/02/99	19.232,39	100,00	14.262,34	3,750	MENS	MHCA	0,250	ANUA	FRCV	12/03/14	118	9,750	01834	00236	00017	16330	00007
000000012210209657	17/05/04	5210209657	25/05/99	48.837,53	100,00	38.757,82	4,500	MENS	MHCA	0,250	ANUA	FRCV	26/05/19	181	10,500	01836	00201	00022	13806	00001
000000011910209717	17/05/04	5210209717	7/01/97	90.151,82	100,00	55.322,93	3,875	MENS	MB1A	1,500	ANUA	FRCV	7/01/12	92	9,875	01262	00402	00151	43115	00005
000000034710209788	17/05/04	5210209788	18/01/00	150.253,03	100,00	118.633,51	3,500	MENS	MHCA	0,000	ANUA	FRCV	18/01/15	129	9,500	02321	00682	00009	49425	00007
000000002810209789	17/05/04	5210209789	8/09/99	24.040,48	100,00	14.464,93	4,250	MENS	MHCA	0,500	ANUA	FRCV	8/09/09	64	10,250	01202	00364	00031	35979	00003
000000017810209851	17/05/04	5210209851	5/12/97	30.050,61	100,00	12.874,68	4,000	MENS	MB1A	1,500	ANUA	FRCV	5/12/07	43	10,000	00680	00095	00126	9537	00005
000000004510209876	17/05/04	5210209876	5/03/99	38.464,77	100,00	32.075,20	3,750	MENS	MHCA	0,250	ANUA	FRCV	5/03/19	178	9,750	01057	00508	00085	37833	00004
000000011710210103	17/05/04	5210210103	15/06/99	53.429,98	100,00	44.983,54	4,250	MENS	MHCA	0,250	ANUA	FRCV	5/07/19	182	10,250	01011	00206	00206	9570	00007
000000032310210122	17/05/04	5210210122	12/06/98	54.091,09	100,00	37.959,41	3,250	MENS	MB1A	0,750	ANUA	FRCV	12/06/13	109	9,250	01145	00567	00223	29479	00004
000000002110210192	17/05/04	5210210192	8/09/99	27.045,54	100,00	20.893,41	4,250	MENS	MHCA	0,500	ANUA	FRCV	8/09/14	124	10,250	01541	00582	00065	17081	00003
000000009910210355	17/05/04	5210210355	30/03/98	24.040,48	100,00	16.560,20	4,000	MENS	MB1A	1,750	ANUA	FRCV	1/04/13	107	10,000	01542	00109	00194	7047	00003
000000011710210406	17/05/04	5210210406	4/05/99	84.141,69	100,00	70.376,51	3,750	MENS	MHCA	0,250	ANUA	FRCV	5/05/19	180	9,750	01011	00206	00049	11157	00001
000000000610210483	17/05/04	5210210483	4/05/99	76.629,04	100,00	49.557,36	3,500	MENS	MHCA	0,000	ANUA	FRCV	4/05/14	120	9,500	02384	00211	00202	13202-8	00002
000000025410210569	17/05/04	5210210569	26/02/98	21.035,42	100,00	9.379,75	3,500	MENS	MHCA	0,000	ANUA	FRCV	26/02/08	46	9,500	00734	00080	00105	10862	00000
000000009410210613	17/05/04	5210210613	30/07/97	31.252,63	100,00	11.947,08	3,750	MENS	MB1A	1,250	ANUA	FRCV	30/07/07	38	9,750	00531	00158	00143	14729	00005
000000013610210813	17/05/04	5210210813	11/05/99	33.956,67	100,00	24.825,35	4,000	MENS	MHCA	0,000	ANUA	FRCV	1/06/14	121	10,000	01648	00187	00153	9818	00006
000000002110210843	17/05/04	5210210843	2/09/99	24.040,48	100,00	18.347,83	3,500	MENS	EB1A	1,250	ANUA	FRCV	2/09/14	124	9,500	01447	00528	00129	50538	00002
000000041510210862	17/05/04	5210210862	8/07/99	30.050,61	100,00	25.417,72	4,000	MENS	EB1A	1,500	ANUA	FRCV	8/07/19	182	10,000	01562	00793	00230	48678	00006
000000032310210728	17/05/04	5210210728	11/06/94	24.040,48	100,00	11.343,88	4,000	MENS	MB1A	1,500	ANUA	FRCV	11/06/09	49	10,000	01066	00527	00087	39249	00003
000000018010210893	17/05/04	5210210893	14/12/94	54.091,09	100,00	6.129,77	3,250	MENS	MB1A	0,750	ANUA	FRCV	14/12/18	175	9,250	01564	00131	00036	5790	00006
000000006510211172	17/05/04	5210211172	15/05/98	30.065,79	100,00	18.252,81	3,750	MENS	MB1A	1,000	ANUA	FRCV	15/05/08	48	9,750	02110	00368	00033	18369	00006
000000013010211262	17/05/04	5210211262	10/04/98	33.055,67	100,00	4.954,15	4,250	MENS	MB1A	2,000	ANUA	FRCV	10/07/05	14	10,250	00697	00318	00202	18751	00001
000000030610211273	17/05/04	5210211273	26/05/94	21.035,42	100,00	9.171,06	4,000	MENS	MHCA	0,000	ANUA	FRCV	26/05/08	49	10,000	01731	00382	00025	30999	00004
000000001810211296	17/05/04	5210211296	29/01/98	21.035,42	100,00	9.196,36	3,500	MENS	MHCA	0,000	ANUA	FRCV	1/02/08	45	9,500	02234	00057	00112	4479	00005
000000040310211344	17/05/04	5210211344	27/05/99	18.030,36	100,00	13.593,51	4,250	MENS	MHCA	0,250	ANUA	FRCV	1/06/14	121	10,250	01781	00256	00157	17930	00005
000000011710211719	17/05/04	5210211719	19/05/99	44.954,19	100,00	36.957,62	4,250	MENS	MHCA	0,250	ANUA	FRCV	5/06/19	181	10,250	00890	00186	00133	8531	00008
000000000810211895	17/05/04	5210211895	22/10/99	13.823,28	100,00	9.540,76	3,250	FMES	MHCA	0,000	ANUA	FRCV	31/10/11	90	9,250	02294	00242	00061	27678	00003
000000011910211940	17/05/04	5210211940	24/05/00	15.025,31	100,00	13.436,14	4,250	MENS	MHCA	0,250	ANUA	FRCV	24/05/10	73	10,250	02017	00011	00015	854	00008
000000026310211958	17/05/04	5210211958	25/04/00	33.656,84	100,00	29.256,80	3,500	FMES	EU1A	1,000	ANUA	FRCV	30/04/20	192	9,500	01279	00530	00118	49061	00005
000000032110212068	17/05/04	5210212068	8/03/00	28.848,58	100,00	22.832,09	3,500	MENS	MHCA	0,000	ANUA	FRCV	8/03/15	130	9,500	01737	00377	00153	25518	00002
000000015410212133	17/05/04	5210212133	5/11/98	21.035,42	100,00	14.949,85	3,500	MENS	MB1A	1,000	ANUA	FRCV	5/11/13	116	9,500	02508	00328	00022	23720	00003
000000000610212173	17/05/04	5210212173	10/02/94	48.080,97	100,00	11.839,53	4,000	MENS	MB1A	1,500	ANUA	FRCV	2/03/07	34	10,000	02735	00950	00146	23283	00006
000000028410212277	17/05/04	5210212277	21/05/99	42.070,85	100,00	23.567,27	3,500	MENS	EB1A	1,000	ANUA	FRCV	21/05/09	61	9,500	00604	00129	00150	10594	00005
000000004710212322	17/05/04	5210212322	30/09/98	12.020,24	100,00	6.653,93	3,250	MENS	MHCA	0,000	ANUA	FRCV	30/09/08	53	9,250	01808	00118	00063	3279	00005
000000012110212375	17/05/04	5210212375	6/06/97	106.182,18	100,00	64.653,59	3,750	MENS	MB1A	1,250	ANUA	FRCV	6/06/12	97	9,750	02615	00580	00040	32312	00019
000000016710212454	17/05/04	5210212454	7/04/99	36.060,73	100,00	25.662,33	3,500	MENS	EB1A	1,250	ANUA	FRCV	15/04/14	119	9,500	02080	00297	00195	16407	00001
000000007210212500	17/05/04	5210212500	7/04/00	300.506,05	100,00	260.177,83	3,500	MENS	EU1A	1,000	ANUA	FRCV	15/04/20	191	9,500	01810	00189	00183	8557	00005
000000072210212536	17/05/04	5210212536	12/01/00	21.636,44	100,00	15.136,06	3,500	MENS	MHCA	0,000	ANUA	FRCV	1/02/12	93	9,500	02246	00606	00151	18375	00008
000000012110212577	17/05/04	5210212577	2/06/97	23.138,97	100,00	14.730,00	3,750	MENS	MB1A	1,500	ANUA	FRCV	2/06/12	96	9,750	02420	00561	00115	36654	00002
000000072210212738	17/05/04	5210212738	3/12/99	81.136,63	100,00	63.549,74	3,500	MENS	MHCA	0,000	ANUA	FRCV	15/12/14	127	9,500	01780	00465	00203	47650	00000
000000001010212739	17/05/04	5210212739	19/11/96	48.080,97	100,00	7.868,59	3,750	MENS	MHCA	0,250	ANUA	FRCV	1/12/04	55	9,750	01766	00374	00163	13168	00005
000000010910212740	17/05/04	5210212740	20/09/96	28.848,58	100,00	13.988,34	4,125	MENS	MB1A	2,000	ANUA	FRCV	20/09/11	89	10,125	01715	00218	00150	7592	00006
000000028310212760	17/05/04	5210212760	10/05/00	60.101,21	100,00	40.045,83	3,500	MENS	EU1A	1,000	ANUA	FRCV	10/04/13	107	9,500	01882	00699	00037	46467	00000
000000027410212768	17/05/04	5210212768	8/06/99	45.675,91	100,00	33.553,64	4,000	MENS	EB1A	1,500	ANUA	FRCV	8/06/14	121	10,000	01484	00213	00010	15527	00002
000000030910212883	17/05/04	5210212883	25/02/94	21.035,42	100,00	8.403,07	4,000	MENS	MB1A	1,500	ANUA	FRCV	1/03/08	46	10,000	01484	00095	00076	3445	00003
0000000318102[illegible]	[illegible]	5210212900	14/04/99	29.294,63	100,00	10.812,68	3,500	MENS	MHCA	0,000	ANUA	FRCV	14/07/10	74	9,500	01746	00387	00044	37351	00004

RELACION DE PRESTAMOS HIPOTECARIOS Y CERTIFICADOS DE TRANSMISIÓN DE HIPOTECA EMITIDOS PARA
LA CONSTITUCION DEL FONDO DE TITULIZACION DE ACTIVOS: MBS BANCAJA 1 FONDO DE TITULIZACION DE ACTIVOS
POR CAJA DE AHORROS DE VALENCIA, CASTELLON Y ALICANTE, BANCAJA

FECHA DE EMISIÓN : 17/05/2004

NUMERO CERTIFICADO (1)	FECHA EMISION (2)	PRESTAMO HIPOTECARIO (3)	FECHA ESCRITURA (4)	CAPITAL INICIAL (5)	% PARTI. (6)	CAPITAL VIVO (7)	TIPO DE INTERES (8)	PER. LIQ. (9)	IND ICE (10)	MARGEN S-INDI. (11)	PER. REVI. (12)	SMA AMORT. (13)	FECHA DE VTO. PTMO. (14)	PLZ (15)	% DEMORA (16)	TOMO (17)	LIBRO (18)	FOLIO (19)	NUMER FINCA (20)	NUMER. INSC. (21)
000000012619213046	17/05/04	5219213046	25/06/96	252.426,66	100,00	143.841,14	3,000	MENS	MBIA	0,500	ANUA	FRCV	25/06/11	86	9,000	01778	00321	00236	30183	00003
000000024719213178	17/05/04	5219213178	14/12/98	214.495,93	100,00	183.111,22	3,500	MENS	MHCA	0,000	ANUA	FRCV	14/12/08	67	9,500	01267	00253	00140	21010	00004
000000015119213216	17/05/04	5219213216	11/07/94	30.065,79	100,00	10.716,22	4,500	MENS	MBIA	2,000	ANUA	FRCV	11/07/08	26	14,500	02555	00141	00194	41066	00002
000000041119213218	17/05/04	5219213218	9/03/00	21.035,42	100,00	13.526,54	3,750	MENS	EUIA	1,500	ANUA	FRCV	9/03/10	79	9,750	01854	00557	00090	42613	00006
000000000419213414	17/05/04	5219213414	12/11/99	18.030,36	100,00	11.134,93	3,500	FMES	MHCA	0,000	ANUA	FRCV	30/11/09	67	9,500	02848	01096	00163	5183	00006
000000012119213448	17/05/04	5219213448	12/05/97	24.040,48	100,00	11.607,54	3,250	MENS	MBIA	1,000	ANUA	FRCV	12/05/08	60	9,250	02541	00606	00092	41647	00003
000000011719213537	17/05/04	5219213537	5/05/99	48.444,00	100,00	21.400,66	3,500	FMES	MBIA	1,000	ANUA	FRCV	30/04/14	120	9,500	01560	00135	00034	10795	00002
000000010819213539	17/05/04	5219213539	30/05/94	30.050,61	100,00	19.346,65	5,250	FMES	CECA	0,000	ANUA	VCCO	31/05/09	61	11,250	00419	00251	00223	4475	00007
000000027519213564	17/05/04	5219213564	15/02/94	15.025,30	100,00	6.868,99	3,250	MENS	MHCA	0,000	ANUA	FRCV	15/02/08	46	9,250	01116	00290	00105	11930	00006
000000012210213596	17/05/04	5219213596	5/05/99	21.636,44	100,00	16.265,33	4,250	MENS	MHCA	0,000	ANUA	FRCV	26/05/14	121	10,250	02710	00931	00164	48138	00004
000000041519213692	17/05/04	5219213692	29/07/99	19.833,40	100,00	12.794,72	4,500	MENS	EBIA	2,000	ANUA	FRCV	29/07/10	75	10,500	02798	01071	00001	55474	00008
000000032619213706	17/05/04	5219213706	15/03/00	156.263,15	100,00	129.926,25	3,500	MENS	MHCA	0,000	ANUA	FRCV	15/03/19	178	9,500	02114	00528	00104	9074	00004
000000000819213717	17/05/04	5219213717	13/11/99	36.640,90	100,00	26.179,34	3,500	FMES	MHCA	0,000	ANUA	FRCV	30/11/07	43	9,500	02104	00028	00041	2737	00004
000000011719213739	17/05/04	5219213739	17/05/99	27.045,54	100,00	21.067,89	4,500	SEME	MHCA	0,500	ANUA	FRCV	5/06/14	121	10,500	00771	00161	00049	10134	00002
000000029019213749	17/05/04	5219213749	20/12/99	102.172,06	100,00	71.579,65	3,500	MENS	EUIA	1,000	ANUA	FRCV	20/12/11	92	9,500	01696	00636	00021	45640	00000
000000012719213847	17/05/04	5219213847	20/07/99	33.055,67	100,00	25.665,76	4,000	MENS	MHCA	0,000	ANUA	FRCV	20/07/14	123	10,000	01511	00260	00126	25655	00002
000000027119213852	17/05/04	5219213852	13/02/96	22.537,95	100,00	13.182,64	5,375	MENS	CECA	0,625	ANUA	FRCV	13/02/11	81	11,375	01261	00493	00159	37631	00004
000000062119213917	17/05/04	5219213917	20/01/00	30.050,61	100,00	23.054,93	3,500	MENS	MHCA	0,000	ANUA	FRCV	20/01/14	117	9,500	00788	00361	00145	30111	00000
000000030619214105	17/05/04	5219214105	22/06/94	27.045,54	100,00	16.865,44	4,000	MENS	MHCA	0,000	ANUA	FRCV	22/06/13	110	10,000	01530	00306	00006	17647	00006
000000062119214220	17/05/04	5219214220	13/12/99	27.045,54	100,00	21.118,32	3,500	MENS	MHCA	0,000	ANUA	FRCV	13/12/14	127	9,500	00735	00333	00209	29066	00001
000000002819214337	17/05/04	5219214337	17/11/99	26.648,58	100,00	17.666,02	4,000	MENS	MHCA	0,500	ANUA	FRCV	17/11/09	66	10,000	00917	00150	00197	17055	00002
000000032219214355	17/05/04	5219214355	11/07/96	51.086,03	100,00	30.413,65	4,500	MENS	MBIA	2,000	ANUA	FRCV	11/07/11	86	10,500	00979	00378	00018	26766	00006
000000000319214375	17/05/04	5219214375	31/05/99	24.040,48	100,00	13.899,36	3,500	FMES	MHCA	0,000	ANUA	FRCV	31/05/09	61	9,500	01541	00081	00047	7305	00000
000000010519214421	17/05/04	5219214421	3/10/96	36.060,73	100,00	18.257,22	4,125	MENS	MBIA	2,000	ANUA	FRCV	5/10/11	89	10,125	00935	00031	00171	1257	00005
000000010519214522	17/05/04	5219214522	6/06/96	33.055,67	100,00	20.294,42	4,375	SEME	MBIA	2,000	ANUA	FRCV	15/06/11	87	10,375	00447	00206	00178	2605	00006
000000024819214734	17/05/04	5219214734	2/07/98	73.924,49	100,00	51.506,62	4,000	MENS	MHCA	0,000	ANUA	FRCV	2/07/13	110	10,000	00471	00157	00120	15212	00000
000000004619214790	17/05/04	5219214790	5/09/96	27.045,54	100,00	7.627,51	3,125	MENS	MBIA	1,000	ANUA	FRCV	5/09/06	28	9,125	01601	00732	00208	10952	00007
000000023119214834	17/05/04	5219214834	16/05/96	18.275,50	100,00	6.211,27	4,000	MENS	MHCA	0,250	ANUA	FRCV	16/05/06	24	10,000	01551	00378	00218	40700	00002
000000062119214927	17/05/04	5219214927	4/01/00	51.086,03	100,00	41.560,16	3,500	MENS	MHCA	0,000	ANUA	FRCV	4/01/20	188	9,500	00837	00435	00207	29492	00005
000000010519215027	17/05/04	5219215027	18/09/96	27.045,54	100,00	20.432,64	4,125	MENS	MBIA	2,000	ANUA	FRCV	5/10/18	148	10,125	01824	00250	00196	10403	00012
000000017719215153	17/05/04	5219215153	4/06/99	42.070,85	100,00	29.251,64	4,250	MENS	MHCA	0,250	ANUA	FRCV	12/12/15	139	10,250	00734	00154	00080	5772	00009
000000012719215261	17/05/04	5219215261	4/06/99	21.035,42	100,00	15.982,00	3,750	MENS	MHCA	0,000	ANUA	FRCV	4/06/14	121	9,750	01223	00133	00044	15033	00005
000000040319215283	17/05/04	5219215283	14/07/99	24.641,50	100,00	16.753,42	4,500	MENS	MHCA	0,500	ANUA	FRCV	14/07/14	122	10,500	01843	00312	00028	21583	00003
000000000719215324	17/05/04	5219215324	25/05/98	24.040,48	100,00	11.281,20	4,000	MENS	MHCA	0,000	ANUA	FRCV	25/05/08	48	10,000	00838	00109	00038	7180	00004
000000011719215557	17/05/04	5219215557	4/06/99	114.192,30	100,00	101.476,54	4,000	MENS	MHCA	0,000	ANUA	FRCV	2/07/24	242	10,000	01499	00111	00181	8712	00005
000000032319215477	17/05/04	5219215477	21/06/98	11.419,23	100,00	8.676,82	3,750	MENS	MHCA	0,000	ANUA	FRCV	21/06/13	112	9,750	01150	00570	00180	11253	00009
000000013619215968	17/05/04	5219215968	2/07/99	72.121,45	100,00	60.487,04	4,000	MENS	MHCA	0,000	ANUA	FRCV	2/07/19	182	10,000	02347	00284	00141	31964	00004
000000002219216101	17/05/04	5219216101	30/11/99	126.212,54	100,00	107.110,20	3,250	MENS	EUIA	0,750	ANUA	FRCV	1/12/19	187	9,250	02300	00829	00100	23240	00009
000000001819216249	17/05/04	5219216249	6/07/98	73.934,81	100,00	38.844,05	3,250	MENS	MBIA	0,750	ANUA	FRCV	6/07/08	50	9,250	02172	00543	00041	57821	00006
000000010819216275	17/05/04	5219216275	11/10/96	75.126,51	100,00	44.495,56	3,125	MENS	MBIA	1,000	ANUA	FRCV	11/10/11	89	9,125	01579	00077	00018	5114	00004
000000029419216321	17/05/04	5219216321	21/07/99	132.222,66	100,00	111.351,55	3,500	MENS	EBIA	1,000	ANUA	FRCV	21/07/19	183	9,500	00565	00125	00092	19156	00004
000000053119216333	17/05/04	5219216333	27/05/98	18.232,30	100,00	12.718,19	4,250	MENS	MHCA	0,000	ANUA	FRCV	27/05/11	85	10,250	02458	00020	00109	17770	00004
000000051919216334	17/05/04	5219216334	21/05/98	33.656,68	100,00	19.430,82	4,000	MENS	MHCA	0,000	ANUA	FRCV	15/06/09	61	10,000	01755	00030	00047	2261	00004
000000072119216336	17/05/04	5219216336	25/05/00	60.101,21	100,00	40.221,72	4,500	MENS	MHCA	0,250	ANUA	FRCV	25/05/10	73	10,500	02284	00648	00064	47849	00008
000000027419216408	17/05/04	5219216408	6/07/98	60.101,21	100,00	40.005,60	3,500	MENS	EBIA	1,000	ANUA	FRCV	6/02/11	84	9,500	01483	00212	00139	14792	00002
000000085119216463	17/05/04	5219216463	18/12/96	52.588,56	100,00	32.114,36	3,625	FMES	MBIA	1,250	ANUA	FRCV	30/11/11	91	9,625	01782	00228	00064	23863	00003
000000072419216493	17/05/04	5219216493	6/06/97	19.653,54	100,00	11.005,56	3,500	FMES	MBIA	1,000	ANUA	FRCV	30/06/10	74	9,500	02302	00112	00048	12378	00003
000000085119216564	17/05/04	5219216564	18/12/96	52.588,58	100,00	32.243,45	3,625	FMES	MBIA	1,250	ANUA	FRCV	30/11/11	91	9,625	01782	00228	00066	23864	00003
000000023819216718	17/05/04	5219216718	15/01/96	102.172,06	100,00	42.517,55	4,375	MENS	MBIA	2,000	ANUA	FRCV	15/01/11	80	10,375	01480	00509	00092	54621	00007
000000018319216474	17/05/04	5219216474	19/11/96	18.030,36	100,00	9.375,76	3,500	MENS	MHCA	0,000	ANUA	FRCV	1/12/08	55	9,500	01794	00242	00214	25195	00002
000000004419216475	17/05/04	5219216475	4/06/97	24.040,48	100,00	15.605,20	3,500	MENS	MBIA	1,250	ANUA	FRCV	4/06/12	100	9,500	02405	00155	00159	16654	00002
000000000419216949	17/05/04	5219216949	7/02/00	83.540,68	100,00	65.892,55	3,500	MENS	MHCA	0,000	ANUA	FRCV	7/02/15	129	9,500	02554	00884	00136	30010	00008
000000016219217048	17/05/04	5219217048	13/11/98	36.060,73	100,00	25.902,61	3,500	MENS	MHCA	0,000	ANUA	FRCV	13/11/13	114	9,500	01614	00241	00001	18411	00003
000000065119217069	17/05/04	5219217069	9/05/97	42.070,85	100,00	26.268,85	3,375	FMES	MBIA	1,000	ANUA	FRCV	30/04/12	96	9,375	01792	00228	00070	23856	00004
000000009519217086	17/05/04	5219217086	24/12/98	32.852,57	100,00	18.132,11	3,500	MENS	MHCA	0,000	ANUA	FRCV	24/12/08	56	9,500	02442	00604	00199	25661	00008
000000065119217179	17/05/04	5219217179	9/05/97	42.070,85	100,00	26.260,85	3,375	FMES	MBIA	1,000	ANUA	FRCV	30/04/12	96	9,375	01792	00228	00072	23857	00004
000000015719217407	17/05/04	5219217407	7/07/98	72.121,45	100,00	41.440,00	3,250	MENS	EBIA	0,500	ANUA	FRCV	7/07/08	42	9,250	01736	00260	00142	19494	00002
000000017519217430	17/05/04	5219217430	4/02/98	48.080,97	100,00	28.544,64	3,250	MENS	MBIA	0,750	ANUA	FRCV	4/02/11	81	9,250	00753	00156	00029	290	00007
000000032419217443	17/05/04	5219217443	5/05/00	30.065,79	100,00	18.582,23	3,500	MENS	MHCA	0,250	ANUA	FRCV	5/05/07	36	9,500	01665	00327	00108	20978	00005
000000026419217447	17/05/04	5219217447	5/06/99	45.676,92	100,00	34.703,90	3,750	MENS	MHCA	0,000	ANUA	FRCV	5/06/14	123	9,750	01230	00443	00086	37365	00004
000000013119217636	17/05/04	5219217636	22/06/99	58.298,17	100,00	34.020,53	4,000	MENS	EBIA	1,500	ANUA	FRCV	22/06/09	62	10,000	02196	00350	00068	23099	00005
000000041619217783	17/05/04	5219217783	22/04/00	30.050,61	100,00	9.835,07	4,000	MENS	EUIA	1,500	ANUA	FRCV	22/04/15	134	10,000	02603	01464	00180	102600	00003
000000070419217792	17/05/04	5219217792	2/12/98	29.048,92	100,00	22.730,92	3,750	MENS	MHCA	0,250	ANUA	FRCV	2/12/14	127	9,750	02361	00790	00130	25129	00008
000000000719217849	17/05/04	5219217849	5/06/98	42.479,54	100,00	29.518,56	4,000	MENS	MHCA	0,000	ANUA	FRCV	5/06/13	108	10,000	01399	00222	00184	8895	00004
000000006819217904	17/05/04	5219217904	26/03/00	48.841,00	100,00	38.032,74	4,000	FMES	EUIA	1,500	ANUA	FRCV	31/03/15	131	10,000	02058	00507	00153	48533	00002
000000009919218035	17/05/04	5219218035	5/05/98	30.050,61	100,00	20.757,81	3,750	MENS	MBIA	1,500	ANUA	FRCV	5/05/13	106	9,750	01617	00114	00079	32304	00001
000000029019218193	17/05/04	5219218193	29/03/00	22.147,30	100,00	17.566,23	3,500	MENS	EUIA	1,250	ANUA	FRCV	29/03/15	131	9,500	01479	00505	00038	41185	00008
000000031719218235	17/05/04	5219218235	11/06/98	22.237,45	100,00	9.468,43	3,750	MENS	MHCA	0,000	ANUA	FRCV	11/06/08	51	9,750	00444	00085	00184	14032	00000
000000072419218315	17/05/04	5219218315	23/05/97	21.035,42	100,00	13.293,00	3,750	MENS	MBIA	1,000	ANUA	FRCV	23/05/12	97	9,750	00503	00296	00214	21825	00004
000000025019218475	17/05/04	5219218475	10/12/97	18.030,36	100,00	7.878,57	3,250	MENS	MBIA	0,750	ANUA	FRCV	10/06/09	64	9,250	02273	00711	00213	40005	00006
000000026019218496	17/05/04	5219218496	17/02/00	101.644,27	100,00	87.614,96	3,500	MENS	EUIA	1,000	ANUA	FRCV	17/01/12	92	9,500	01696	00638	00023	45641	00006
000000026019218500	17/05/04	5219218500	17/02/00	121.873,13	100,00	87.336,87	3,500	MENS	EUIA	1,000	ANUA	FRCV	17/02/15	129	9,500	01696	00638	00029	45644	00000
000000070419218503	17/05/04	5219218503	15/01/00	54.091,09	100,00	42.642,48	3,750	MENS	MHCA	0,250	ANUA	FRCV	15/01/15	128	9,750	02072	00512	00056	47363	00005
000000024819218572	17/05/04	5219218572	22/09/98	25.242,51	100,00	16.842,22	3,750	MENS	MHCA	0,000	ANUA	FRCV	22/09/13	113	9,750	01244	00361	00013	14566	00000
000000032119218790	17/05/04	5219218790	24/04/96	44.771,43	100,00	26.304,64	3,750	MENS	MHCA	0,000	ANUA	FRCV	24/10/08	54	9,750	01778	00414	00145	19238	00008
000000032319218813	17/05/04	5219218813	9/11/98	36.060,73	100,00	21.191,72	3,500	MENS	MBIA	1,000	ANUA	FRCV	9/11/13	114	9,500	01156	00574	00063	42166	00002
000000000719218960	17/05/04	5219218960	25/06/94	18.626,34	100,00	11.704,38	4,000	MENS	MHCA	0,000	ANUA	FRCV	25/06/13	110	10,000	00485	00062	00067	3225	00008
000000041519218975	17/05/04	5219218975	17/03/00	30.050,61	100,00	19.370,92	3,500	MENS	EUIA	1,250	ANUA	FRCV	17/03/10	70	9,500	02584	01445	00204	102633	00003
000000006419219036	17/05/04	5219219036	25/11/98	22.537,95	100,00	16.829,80	3,625	MENS	MBIA	1,250	ANUA	FRCV	25/11/16	151	9,625	01002	00368	00005	11540	00004
000000019119219061	17/05/04	5219219061	17/06/98	21.035,42	100,00	12.022,80	4,250	MENS	MHCA	0,250	ANUA	FRCV	17/06/09	61	10,250	01322	00312	00168	32781	00002
000000011719219092	17/05/04	5219219092	22/07/99	36.060,73	100,00	14.554,40	3,750	MENS	MHCA	0,000	ANUA	FRCV	5/06/07	36	9,750	01012	00183	00078	1110	00013
000000022119219131	17/05/04	5219219131	21/02/00	51.086,03	100,00	40.714,80	3,750	MENS	MHCA	0,250	ANUA	FRCV	21/02/15	130	9,750	00818	00311	00078	18114	00000
000000012219219155	17/05/04	5219219155	15/06/99	24.040,48	100,00	18.626,66	4,000	MENS	MHCA	0,000	ANUA	FRCV	15/06/14	121	10,000	00128	00158	00637	11236	00000
000000034719219266	17/05/04	5219219266	21/06/93	15.025,30	100,00	4.660,30	9,000	FMES	CECA	0,000	ANUA	VCCO	30/06/08	50	15,000	02182	00546	00065	43444	00005
000000040419219336	17/05/04	5219219336	13/01/00	21.035,42	100,00	13.349,63	4,000	MENS	MHCA	0,500	ANUA	FRCV	13/01/10	68	10,000	02076	00441	00076	38479	00006
000000023119219561	17/05/04	5219219561	29/11/99	21.636,44	100,00	17.115,50	5,000	MENS	MHCA	0,750	ANUA	FRCV	29/11/14	127	11,000	01562	00374	00020	18335	00005
000000032119219703	17/05/04	5219219703	1/10/98	36.060,73	100,00	18.588,54	4,250	MENS	MBIA	2,000	ANUA	FRCV	1/10/08	53	10,250	01781	00213	00066	4738	00008
000000045119219778	17/05/04	5219219778	5/06/99	50.479,01	100,00	37.965,77	3,750	MENS	EBIA	1,250	ANUA	FRCV	5/06/14	121	9,750	01000	00074	00045	3027	00008
000000042719219796	17/05/04	5219219796	7/12/96	28.937,21	100,00	14.564,55	3,500	MENS	MHCA	0,000	ANUA	FRCV	7/12/11	91	9,500	00504	00208	00068	10079	00007
000000004219219800	17/05/04	5219219800	7/01/98	132.222,66	100,00	2.835,19	3,500	MENS	MHCA	0,000	ANUA	FRCV	7/03/05	10	9,500	01746	00230	00025	23006	00005
000000024019219842	17/05/04	5219219842	4/10/99	150.253,03	100,00	115.006,61	3,500	MENS	EBIA	1,000	ANUA	FRCV	4/10/14	125	9,500	00744	00310	00041	27368	00002
000000030919219983	17/05/04	5219219983	12/04/98	38.464,77	100,00	27.215,73	3,750	MENS	MHCA	0,000	ANUA	FRCV	12/04/13	111	9,750	01415	00225	00082	23797	00005
000000007119220071	17/05/04	5219220071	2/07/96	18.030,36	100,00	5.586,15	3,750	MENS	MHCA	0,000	ANUA	FRCV	2/07/06	26	9,750	01102	00157	00113	11751	00003
000000011719220207	17/05/04	5219220207	3/06/99	36.060,73	100,00	32.221,66	3,750	MENS	MHCA	0,000	ANUA	FRCV	5/09/24	244	9,750	00778	00182	00031	10150	00004
000000058419220264	17/05/04	5219220264	14/09/98	30.065,79	100,00	19.292,72	3,250	MENS	MBIA	1,000	ANUA	FRCV	14/09/08	52	9,250	01003	00293	00099	24723	00003
000000029419220462	17/05/04	5219220462	10/06/99	30.050,61	100,00	22.809,83	3,750	MENS	MHCA	0,000	ANUA	FRCV	10/06/14	123	9,750	02380	00720	00134	1847	00009
000000022119220545	17/05/04	5219220545	23/03/00	43.573,38	100,00	34.909,73	3,750	MENS	MHCA	0,250	ANUA	FRCV	23/03/15	131	9,750	00520	00180	00100	19775	00000
000000028419220583	17/05/04	5219220583	10/06/99	27.045,54	100,00	15.849,10	3,750	MENS	MHCA	0,000	ANUA	FRCV	10/06/09	63	9,750	01073	00257	00030	8469	00007
000000006519220587	17/05/04	5219220587	25/04/99	30.050,61	100,00	22.993,56	3,750	MENS	MHCA	0,000	ANUA	FRCV	25/04/14	124	9,750	00545	00180	00194	9484	00005
000000030919220589	17/05/04	5219220589	6/04/98	36.060,73	100,00	25.371,45	3,750	MENS	MHCA	0,000	ANUA	FRCV	6/04/13	111	9,750	02052	00357	00081	29413	00003
000000018219220617	17/05/04	5219220617	25/01/99	40.267,81	100,00	21.579,97	3,500	MENS	MHCA	0,000	ANUA	FRCV	2/02/09	57	9,500	01925	00250	00104	4924	00004
000000014719220634	17/05/04	5219220634	29/09/99	40.348,82	100,00	31.463,55	3,750	MENS	MHCA	0,000	ANUA	FRCV	29/09/14	126	9,750	00841	00117	00041	16334	00005
000000014719220635	17/05/04	5219220635	29/09/99	50.485,02	100,00	38.868,89	3,750	MENS	MHCA	0,000	ANUA	FRCV	29/09/14	125	9,750	00097	00150	00150	13714	00008
000000016419221078	17/05/04	5219221078	11/05/98	22.838,45	100,00	15.721,29	3,500	MENS	MHCA	0,000	ANUA	FRCV	11/05/13	108	9,500	00416	00248	00027	40942	00000
000000042419221154	17/05/04	5219221154	8/02/00	36.060,73	100,00	28.517,22	3,750	MENS	MHCA	0,250	ANUA	FRCV	8/02/15	129	9,750	02664	01029	00215	14503	00000
000000012619221233	17/05/04	5219221233	20/05/96	36.060,73	100,00	21.125,40	4,625	MENS	MBIA	2,000	ANUA	FRCV	20/05/11	85	10,625	01728	00450	00112	25631	00007
000000009619221359	17/05/04	5219221359	18/11/98	31.853,64	100,00	14.835,61	3,875	MENS	MBIA	1,500	ANUA	FRCV	18/11/08	55	9,875	00953	00368	00109	10111	00005
000000030919221377	17/05/04	5219221377	14/04/98	19.833,40	100,00	13.967,10	3,750	MENS	MHCA	0,000	ANUA	FRCV	14/04/13	111	9,750	02067	00360	00097	15452	00004
000000058419221432	17/05/04	5219221432	27/11/98	117.300,13	100,00	63.938,38	3,500	MENS	MBIA	1,000	ANUA	FRCV	27/01/13	89	9,500	02354	00177	00081	7354	00004
000000012619221536	17/05/04	5219221536	16/05/96	24.040,48	100,00	14.122,48	4,625	MENS	MBIA	2,000	ANUA	FRCV	16/05/11	84	10,625	01601	00383	00143	29608	00004
000000000619221577	17/05/04	5219221577	20/09/99	36.060,73	100,00	27.734,48	3,750	MENS	MHCA	0,000	ANUA	FRCV	20/09/14	125	9,750	02272	00065	00057	7442	00003
000000001719221583	17/05/04	5219221583	3/06/97	96.161,94	100,00	11.290,74	3,500	MENS	MBIA	0,650	ANUA	FRCV	3/06/05	13	9,500	02379	00026	00048	61650	00002
000000032519221685	17/05/04	5219221685	20/07/00	48.080,97	100,00	26.572,53	3,750	MENS	MHCA	0,250	ANUA	FRCV	20/07/15	135	9,750	02021	00619	00211	7821	00004
000000009719221754	17/05/04	5219221754	27/11/96	33.261,55	100,00	17.318,16	3,279	TRIM	MBIA	1,000	ANUA	FRCV	27/06/08	52	9,279	00710	00217	00106	27805	00004
000000012219221781	17/05/04	5219221781	26/06/99	15.826,31	100,00	11.791,55	4,000	MENS	MHCA	0,000	ANUA	FRCV	26/06/14	122	10,000	02784	00271	00187	13034	00000
000000005819221836	17/05/04	5219221836	27/11/96	26.806,51	100,00	18.148,21	4,500	MENS	MHCA	0,250	ANUA	FRCV	27/11/11	91	10,500	02318	00130	00069	18381	00003
000000005519221871	17/05/04	5219221871	26/06/97	75.126,51	100,00	48.442,24	3,250	FMES	MBIA	1,000	ANUA	FRCV	31/08/12	100	9,250	02254	00205	00173	22465	00003
000000029119221950	17/05/04	5219221950	30/07/99	120.202,42	100,00	90.947,44	3,500	MENS	EBIA	1,000	ANUA	FRCV	30/07/14	123	9,500	01155	00348	00185	30517	00003
000000026519221966	17/05/04	5219221966	3/04/97	36.060,73	100,00	22.275,36	3,250	MENS	MBIA	1,000	ANUA	FRCV	3/04/12	95	9,250	02126	00530	00104	55687	00004
000000010619222009	17/05/04	5219222009	11/06/98	24.040,48	100,00	6.442,71	5,625	MENS	CECA	0,625	ANUA	FRCV	11/06/06	25	11,625	00441	00310	00058	15687	00008
000000011419222065	17/05/04	5219222065	13/07/96	54.091,09	100,00	18.334,17	3,250	MENS	MBIA	0,750	ANUA	FRCV	15/12/07	43	9,250	01962	00150	00124	9558	00003
000000010519222202	17/05/04	5219222202	15/10/96	36.060,73	100,00	22.177,83	4,375	MENS	MBIA	2,000	ANUA	FRCV	5/11/11	90	10,375	00010	00004	00180	441	00008
000000041819222211	17/05/04	5219222211	14/04/00	15.626,31	100,00	12.461,44	3,500	FMES	MHCA	0,000	ANUA	FRCV	31/03/15	131	9,500	02611	01472	00087	104227	00003
000000011819222348	17/05/04	5219222348	14/01/98	15.025,30	100,00	6.403,79	3,250	MENS	MHCA	0,000	ANUA	FRCV	14/01/08	44	9,250	01297	00418	00016	13766	00008
000000032319222347	17/05/04	5219222347	9/11/98	33.055,67	100,00	15.361,79	4,000	MENS	MBIA	1,500	ANUA	FRCV	15/11/13	114	10,000	01053	00508	00130	37130	00003
000000004519222404	17/05/04	5219222404	29/06/99	30.065,79	100,00	25.764,65	3,250	MENS	EBIA	0,750	ANUA	FRCV	29/06/11	86	9,250	01781	00632	00005	63989	00003
000000013619222535	17/05/04	5219222535	19/10/99	30.050,61	100,00	23.250,42	3,500	MENS	MHCA	0,000	ANUA	FRCV	19/10/14	129	9,500	01445	00202	00214	11385	00005
000000071119222651	17/05/04	5219222651	29/02/00	31.252,63	100,00	24.907,27	3,750	MENS	MHCA	0,250	ANUA	FRCV	25/02/15	130	9,750	02187	00545	00152	40590	00008
000000005319222700	17/05/04	5219222700	10/09/99	24.040,48	100,00	14.290,32	3,750	MENS	MHCA	0,000	ANUA	FRCV	10/09/09	64	9,750	01964	00379	00018	29450	00003
000000010519222608	17/05/04	5219222608	23/10/96	59.500,29	100,00	30.857,47	4,375	MENS	MBIA	2,000	ANUA	FRCV	1/02/11	81	10,375	00958	00225	00008	12621	00002
000000025319223000	17/05/04	5219223000	24/04/97	72.121,45	100,00	45.054,65	3,250	FMES	MBIA	1,000	ANUA	FRCV	30/04/12	96	9,250	01478	00338	00155	34790	00004
000000013619223141	17/05/04	5219223141	22/11/99	24.040,48	100,00	5.642,90	3,250	MENS	MHCA	0,000	ANUA	FRCV	22/11/05	18	9,250	01590	00014	00044	950	00004
000000032319223155	17/05/04	5219223155	9/11/98	43.173,16	100,00	19.740,20	3,500	MENS	MBIA	1,000	ANUA	FRCV	9/11/13	114	9,500	01126	00554	00062	40979	00003
000000026819223206	17/05/04	5219223206	24/10/99	81.136,63	100,00	48.610,41	3,500	MENS	MHCA	0,000	ANUA	FRCV	24/10/09	66	9,500	01589	00708	00115	32518	00005
000000010519223414	17/05/04	5219223414	4/11/96	25.242,51	100,00	20.076,44	3,875	MENS	MBIA	1,500	ANUA	FRCV	1/12/21	211	9,875	00954	00226	00181	12629	00002
000000015719223564	17/05/04	5219223564	29/07/98	50.485,02	100,00	29.499,84	3,250	MENS	EBIA	1,000	ANUA	FRCV	1/08/09	63	9,250	02041	00292	00029	19221	00002
000000011919223650	17/05/04	5219223650	4/04/97	75.126,51	100,00	57.723,87	4,250	MENS	MBIA	2,000	ANUA	FRCV	4/04/17	155	10,250	01245	00365	00128	36587	00003
000000040319223771	17/05/04	5219223771	15/10/99	180.303,63	100,00	150.318,35	4,000	TRIM	MHCA	0,250	ANUA	FRCV	15/10/15	137	10,000	02118	00133	00155	7836	00002
000000031819223812	17/05/04	5219223812	5/08/99	52.889,07	100,00	35.810,92	4,000	MENS	MHCA	0,250	ANUA	FRCV	5/08/11	87	10,000	01996	00494	00202	41579	00000

162

RELACION DE PRESTAMOS HIPOTECARIOS Y CERTIFICADOS DE TRANSMISIÓN DE HIPOTECA EMITIDOS PARA
LA CONSTITUCION DEL FONDO DE TITULIZACION DE ACTIVOS: MBS BANCAJA 1 FONDO DE TITULIZACION DE ACTIVOS
POR CAJA DE AHORROS DE VALENCIA, CASTELLON Y ALICANTE, BANCAJA

FECHA DE EMISIÓN : 17/05/2004

NUMERO CERTIFICADO (1)	FECHA EMISION (2)	PRESTAMO HIPOTECARIO (3)	FECHA ESCRITURA (4)	CAPITAL INICIAL (5)	% PARTI. (6)	CAPITAL VIVO (7)	TIPO DE INTERES (8)	PER. LIQ. (9)	INDICE (10)	MARGEN S/INDI. (11)	PER. REVI. (12)	SIST. AMORT. (13)	FECHA DE VTO. PTMO. (14)	PLZ (15)	DEMORA (16)	TOMO (17)	LIBRO (18)	FOLIO (19)	NUMER. FINCA (20)	NUMER. INSC. (21)
000000011719223843	17/05/04	5210223843	15/10/99	180.303,63	100,00	149.245,44	3,750	MENS	MHCA	0,250	ANUA	FRCV	5/11/14	[illegible]	[illegible]	[illegible]	[illegible]	[illegible]	644	00018
000000005319223912	17/05/04	5210223912	3/11/99	60.101,21	100,00	34.582,38	3,500	MENS	EU1A	1,000	ANUA	FRCV	3/11/09	[illegible]	[illegible]	[illegible]	[illegible]	[illegible]	3534	00003
000000011519223928	17/05/04	5210223928	19/06/98	21.035,42	100,00	12.829,09	4,125	MENS	MB1A	2,000	ANUA	FRCV	[illegible]	[illegible]	[illegible]	[illegible]	[illegible]	[illegible]	7557	00002
000000022319224040	17/05/04	5210224040	2/10/98	78.131,57	100,00	58.414,79	3,750	MENS	MHCA	0,250	ANUA	FRCV	[illegible]	180	[illegible]	00645	[illegible]	00108	1006	00004
000000032319224064	17/05/04	5210224064	6/11/98	18.030,36	100,00	12.850,41	3,750	MENS	MB1A	1,250	ANUA	FRCV	[illegible]	114	9,750	[illegible]	[illegible]	00053	42185	00002
000000011119224189	17/05/04	5210224189	11/03/97	24.641,50	100,00	15.519,22	4,000	MENS	MB1A	1,500	ANUA	FRCV	[illegible]	[illegible]	10,000	[illegible]	[illegible]	00001	25222	00008
000000027419224288	17/05/04	5210224288	29/12/99	114.192,30	100,00	31.513,84	3,500	MENS	EB1A	1,000	ANUA	FRCV	[illegible]	[illegible]	[illegible]	[illegible]	00432	00022	15841	00008
000000011119224290	17/05/04	5210224290	11/03/97	32.454,65	100,00	29.210,65	4,000	MENS	MB1A	1,500	ANUA	FRCV	11/03/12	[illegible]	10,000	[illegible]	00319	00137	25630	00007
000000009519224301	17/05/04	5210224301	19/06/98	33.055,67	100,00	15.940,50	4,250	MENS	MB1A	1,750	ANUA	FRCV	5/07/09	59	[illegible]	01819	00185	00148	2071	00002
000000004519224327	17/05/04	5210224327	12/07/99	38.065,79	100,00	32.763,07	3,500	MENS	EB1A	1,000	ANUA	FRCV	12/07/19	182	9,500	02111	00151	00136	15065	00006
000000041519224406	17/05/04	5210224406	15/12/99	36.060,73	100,00	27.877,85	3,750	MENS	EU1A	1,250	ANUA	FRCV	15/12/14	127	9,750	00189	00671	00169	39190	00003
000000009919224503	17/05/04	5210224503	17/06/94	18.833,40	100,00	9.574,13	4,250	MENS	MB1A	1,750	ANUA	FRCV	5/07/08	50	10,250	01482	00059	00001	3222	00002
000000014219224526	17/05/04	5210224526	3/03/99	31.853,64	100,00	20.444,11	3,500	MENS	MHCA	0,000	ANUA	FRCV	3/03/11	82	9,500	01075	00280	00223	15371	00007
000000002919224571	17/05/04	5210224571	14/01/00	43.573,38	100,00	5.108,48	3,500	MENS	MHCA	0,000	ANUA	FRCV	14/01/05	8	9,500	00791	00068	00017	4870	00005
000000016719224571	17/05/04	5210224571	29/09/99	54.091,09	100,00	44.525,47	3,500	MENS	EB1A	1,250	ANUA	FRCV	29/09/17	161	9,500	00969	00143	00124	14141	00005
000000009719224582	17/05/04	5210224582	29/03/99	178.348,83	100,00	141.406,19	3,500	MENS	EB1A	1,250	ANUA	FRCV	29/03/19	179	9,500	02594	00355	00047	29587	00003
000000032319224870	17/05/04	5210224870	3/12/94	27.045,54	100,00	19.556,13	3,750	MENS	MB1A	1,250	ANUA	FRCV	3/12/13	115	9,750	01123	00550	00057	40724	00002
000000010619224736	17/05/04	5210224736	23/07/96	36.060,73	100,00	21.232,50	4,000	MENS	MB1A	1,500	ANUA	FRCV	23/07/11	87	10,000	00885	00330	00133	13632	00003
000000014219224829	17/05/04	5210224829	2/03/99	14.424,29	100,00	8.052,17	3,750	MENS	MHCA	0,500	ANUA	FRCV	2/03/09	58	9,750	01529	00274	00130	15554	00005
000000011719224954	17/05/04	5210224954	3/11/99	63.106,27	100,00	23.584,17	3,750	MENS	MHCA	0,250	ANUA	FRCV	5/11/24	248	9,750	01819	00208	00008	11218	00003
000000011719225055	17/05/04	5210225055	3/11/99	60.101,21	100,00	54.150,82	3,750	MENS	MHCA	0,250	ANUA	FRCV	5/11/24	248	9,750	01019	00208	00001	11215	00003
000000015719225083	17/05/04	5210225083	12/06/99	42.070,85	100,00	28.403,83	3,750	MENS	MHCA	0,000	ANUA	FRCV	12/06/11	87	9,750	01914	00273	00144	11715	00002
000000010519225131	17/05/04	5210225131	4/11/96	22.237,45	100,00	13.558,19	4,125	MENS	MB1A	1,750	ANUA	FRCV	5/11/11	90	10,125	00812	00195	00003	5371	00005
000000011719225156	17/05/04	5210225156	3/11/99	42.070,85	100,00	38.008,99	3,750	MENS	MHCA	0,250	ANUA	FRCV	5/11/19	188	9,750	01019	00208	00011	11217	00003
000000009719225280	17/05/04	5210225280	29/01/99	12.020,24	100,00	6.428,54	3,250	MENS	MHCA	0,000	ANUA	FRCV	15/02/09	57	9,250	01506	00103	00208	6094	00005
000000041319225293	17/05/04	5210225293	8/01/99	316.084,37	100,00	84.645,56	3,500	MENS	MHCA	0,000	ANUA	FRCV	8/12/08	55	9,500	00017	00015	00033	2	00003
000000004519225438	17/05/04	5210225438	12/07/99	75.126,51	100,00	50.008,86	3,500	MENS	EB1A	1,000	ANUA	FRCV	12/07/11	88	9,500	02111	00161	00152	15073	00005
000000024019225441	17/05/04	5210225441	31/01/00	30.050,61	100,00	25.950,28	3,500	FMES	MHCA	0,000	ANUA	FRCV	31/01/20	189	9,500	00350	00207	00084	18471	00004
000000022219225445	17/05/04	5210225445	28/12/95	19.833,40	100,00	8.003,28	5,825	FMES	CECA	0,825	ANUA	FRCV	31/12/07	44	11,825	01858	00686	00072	30116	00007
000000056519225475	17/05/04	5210225475	1/03/00	36.060,73	100,00	28.508,84	3,500	MENS	MHCA	0,000	ANUA	FRCV	1/03/16	130	9,500	00804	00298	00180	21706	00000
000000010519225535	17/05/04	5210225535	8/11/96	30.050,61	100,00	17.087,31	3,875	MENS	MB1A	1,500	ANUA	FRCV	5/12/10	79	9,875	00479	00106	00154	9638	00005
000000033519225606	17/05/04	5210225606	15/02/00	32.454,65	100,00	28.056,60	3,750	MENS	MHCA	0,250	ANUA	FRCV	15/02/20	188	9,750	01213	00223	00044	15155	00005
000000029419225619	17/05/04	5210225619	22/11/99	78.131,57	100,00	68.837,14	3,750	MENS	EU1A	1,250	ANUA	FRCV	22/11/19	187	9,750	01838	00106	00102	9403	00002
000000041319226004	17/05/04	5210226004	21/01/99	30.050,61	100,00	22.194,63	3,750	MENS	MHCA	0,250	ANUA	FRCV	21/01/14	117	9,750	00297	00207	00018	30321	00005
000000010519226040	17/05/04	5210226040	10/12/96	19.232,39	100,00	11.840,84	4,375	MENS	MB1A	2,000	ANUA	FRCV	10/12/11	91	10,375	00817	00168	00147	11440	00005
000000012219226128	17/05/04	5210226128	29/07/99	75.126,51	100,00	57.008,71	4,000	MENS	MHCA	0,000	ANUA	FRCV	29/07/14	123	10,000	00894	00123	00185	7698	00007
000000011719226188	17/05/04	5210226188	29/11/99	66.111,33	100,00	51.808,18	3,750	MENS	MHCA	0,250	ANUA	FRCV	5/12/14	127	9,750	01019	00208	00058	11228	00002
000000004719226243	17/05/04	5210226243	4/07/87	18.030,36	100,00	9.051,64	3,500	MENS	MB1A	1,000	ANUA	FRCV	4/07/09	62	9,500	02712	00933	00188	50040	00008
000000074419226489	17/05/04	5210226489	22/06/00	42.070,85	100,00	34.358,82	3,750	MENS	MHCA	0,250	ANUA	FRCV	22/06/15	134	9,750	02612	01050	00214	23907	00008
000000032219226580	17/05/04	5210226580	30/06/99	36.060,73	100,00	21.872,38	3,825	TRIM	MB1A	1,500	ANUA	FRCV	1/10/11	89	9,825	00645	00358	00062	26378	00003
000000003319226606	17/05/04	5210226606	2/12/99	30.050,61	100,00	23.423,75	3,500	MENS	MHCA	0,000	ANUA	FRCV	2/12/14	127	9,500	00834	00057	00058	3960	00005
000000041319226813	17/05/04	5210226813	23/03/99	30.050,61	100,00	16.827,64	3,500	MENS	MHCA	0,000	ANUA	FRCV	23/03/09	59	9,500	00758	00050	00051	3978	00002
000000026019227045	17/05/04	5210227045	25/05/00	52.488,07	100,00	48.144,01	4,250	MENS	MHCA	0,000	ANUA	FRCV	25/05/25	253	10,250	01129	00473	00041	24031	00008
000000001819227181	17/05/04	5210227181	14/07/98	56.374,94	100,00	39.364,94	4,000	MENS	MHCA	0,500	ANUA	FRCV	14/07/13	110	10,000	02481	00812	00018	68373	00003
000000033519227325	17/05/04	5210227325	23/06/00	48.080,97	100,00	41.942,14	3,500	MENS	EU1A	1,000	ANUA	FRCV	1/06/20	193	9,500	01142	00325	00044	29353	00003
000000030919227340	17/05/04	5210227340	18/10/98	19.232,39	100,00	13.527,30	3,500	MENS	MHCA	0,000	ANUA	FRCV	18/10/13	113	9,500	01794	00298	00130	12477	00009
000000064519227357	17/05/04	5210227357	22/07/99	41.427,20	100,00	34.765,16	3,500	MENS	EB1A	1,000	ANUA	FRCV	22/07/19	183	9,500	02411	00161	00068	15546	00005
000000010119227384	17/05/04	5210227384	7/04/00	102.172,06	100,00	84.101,03	3,500	MENS	MHCA	0,000	ANUA	FRCV	7/06/19	183	9,500	01628	00175	00205	3102	00005
000000000619227540	17/05/04	5210227540	27/01/00	78.131,57	100,00	62.450,77	4,750	MENS	EU1A	2,100	ANUA	FRCV	27/01/15	129	10,750	02123	00322	00044	27942	00004
000000013619227565	17/05/04	5210227565	11/02/00	64.903,30	100,00	41.365,73	3,500	MENS	MHCA	0,000	ANUA	FRCV	11/02/10	69	9,500	01489	00140	00028	1378	00005
000000041919227768	17/05/04	5210227768	27/06/00	109.023,90	100,00	95.375,13	3,500	MENS	EU1A	1,000	ANUA	FRCV	27/06/20	194	9,500	01840	01390	00101	111061	00003
000000041319227923	17/05/04	5210227923	25/05/99	43.095,25	100,00	32.801,25	4,500	MENS	EB1A	2,000	ANUA	FRCV	25/05/14	121	10,500	00489	00179	00182	16048	00004
000000000619227944	17/05/04	5210227944	23/02/00	90.151,82	100,00	71.763,39	3,500	MENS	MHCA	0,000	ANUA	FRCV	23/02/15	130	9,500	01537	00158	00020	7802	00005
000000018219227988	17/05/04	5210227988	15/04/99	55.894,13	100,00	38.180,97	3,500	MENS	MHCA	0,000	ANUA	FRCV	15/04/11	83	9,500	01538	00253	00072	9713	00004
000000032319228007	17/05/04	5210228007	2/12/94	24.640,48	100,00	17.506,19	3,500	MENS	MHCA	0,000	ANUA	FRCV	2/01/14	116	9,500	01001	00471	00068	32385	00003
000000011119228132	17/05/04	5210228132	26/02/97	48.080,97	100,00	25.367,86	3,500	MENS	MB1A	1,000	ANUA	FRCV	26/02/10	78	9,500	01483	00314	00151	29622	00004
000000009919228644	17/05/04	5210228644	30/07/98	40.868,82	100,00	28.993,30	4,250	MENS	MHCA	0,500	ANUA	FRCV	10/06/13	111	10,250	01241	00146	00060	14054	00003
000000004519228771	17/05/04	5210228771	3/06/99	72.121,45	100,00	48.208,72	3,000	MENS	EB1A	0,750	ANUA	FRCV	3/06/14	123	9,000	02411	00161	00180	15077	00003
000000032319228815	17/05/04	5210228815	5/02/99	48.080,97	100,00	25.835,07	3,500	MENS	MHCA	0,000	ANUA	FRCV	5/02/09	57	9,500	01118	00031	00158	5195	00005
000000032319228816	17/05/04	5210228816	29/12/94	15.926,82	100,00	6.025,67	3,250	MENS	MHCA	0,000	ANUA	FRCV	29/12/06	32	9,250	01158	00576	00091	25402	00002
000000007719228929	17/05/04	5210228929	4/03/99	96.161,94	100,00	70.802,14	3,750	MENS	MHCA	0,000	ANUA	FRCV	4/03/14	118	9,750	01330	00270	00120	21576	00002
000000011719228994	17/05/04	5210228994	2/03/00	108.182,18	100,00	78.806,35	3,750	MENS	MHCA	0,250	ANUA	FRCV	10/03/20	190	9,750	00614	00188	00005	1438	00007
000000028419229253	17/05/04	5210229253	9/12/98	30.050,61	100,00	21.043,17	3,500	MENS	MHCA	0,000	ANUA	FRCV	9/12/11	91	9,500	00613	00171	00128	6519	00004
000000009519229517	17/05/04	5210229517	29/04/99	30.050,61	100,00	22.419,87	3,500	MENS	MHCA	0,000	ANUA	FRCV	29/04/14	120	9,500	01744	00785	00121	7979	00008
000000031719229652	17/05/04	5210229652	29/12/99	34.257,69	100,00	24.174,78	3,500	MENS	MHCA	0,000	ANUA	FRCV	29/12/14	128	9,500	01612	00301	00017	28066	00009
000000031819229670	17/05/04	5210229670	2/11/99	28.247,57	100,00	19.748,64	3,750	MENS	MHCA	0,250	ANUA	FRCV	2/11/11	90	9,750	01115	00261	00194	24478	00008
000000079019229779	17/05/04	5210229779	7/06/99	41.469,84	100,00	31.993,75	3,250	MENS	EB1A	1,000	ANUA	FRCV	7/02/18	165	9,250	02338	00647	00183	1130	00010
000000025119229969	17/05/04	5210229969	29/06/97	34.126,33	100,00	12.001,33	3,500	FMES	MB1A	1,000	ANUA	FRCV	31/03/07	35	9,500	01413	00558	00157	17871	00006
000000009419230114	17/05/04	5210230114	28/11/97	37.863,76	100,00	25.102,40	3,750	MENS	MB1A	1,250	ANUA	FRCV	15/12/12	103	9,750	02406	00156	00177	14891	00002
000000028419230263	17/05/04	5210230263	16/12/98	20.133,91	100,00	12.518,79	3,500	MENS	MHCA	0,250	ANUA	FRCV	16/12/09	67	9,500	02136	00052	00032	3505	00004
000000033519230355	17/05/04	5210230355	30/04/00	96.161,94	100,00	83.418,32	3,500	FMES	MB1A	1,000	ANUA	FRCV	30/04/20	192	9,500	01404	00308	00151	28253	00003
000000000619230368	17/05/04	5210230368	12/04/00	18.030,36	100,00	11.948,07	3,500	FMES	MHCA	0,250	ANUA	FRCV	30/04/10	72	9,500	01560	00489	00122	3785	00011
000000014219230384	17/05/04	5210230384	1/04/99	30.050,61	100,00	19.452,23	3,500	MENS	MHCA	0,000	ANUA	FRCV	1/04/11	83	9,500	02076	00312	00079	22219	00002
000000008719230646	17/05/04	5210230646	9/03/99	21.714,29	100,00	12.831,98	3,500	MENS	MHCA	0,000	ANUA	FRCV	9/09/09	64	9,500	01775	00061	00112	4769	00003
000000011819230724	17/05/04	5210230724	22/09/99	90.151,82	100,00	74.534,99	3,500	FMES	EB1A	1,000	ANUA	FRCV	30/09/15	137	9,500	01997	00371	00083	19117	00002
000000005819230728	17/05/04	5210230728	10/02/99	37.841,30	100,00	18.457,85	3,500	MENS	MHCA	0,000	ANUA	FRCV	10/05/08	48	9,500	01968	00071	00115	4664	00005
000000018219230821	17/05/04	5210230821	22/04/99	20.434,41	100,00	15.230,20	3,500	MENS	MHCA	0,000	ANUA	FRCV	30/04/14	120	9,500	01308	00054	00048	4277	00002
000000032319230836	17/05/04	5210230836	4/02/99	27.648,56	100,00	20.273,27	3,500	MENS	MHCA	0,000	ANUA	FRCV	4/02/14	117	9,500	01038	00484	00102	35780	00004
000000017419230868	17/05/04	5210230868	7/07/88	25.843,52	100,00	18.163,60	4,500	MENS	MHCA	0,500	ANUA	FRCV	7/07/13	110	10,500	00709	00099	00035	9708	00004
000000010519231191	17/05/04	5210231191	9/12/96	23.138,97	100,00	14.181,83	4,125	MENS	MB1A	1,750	ANUA	FRCV	10/12/11	91	10,125	00735	00166	00142	7836	00007
000000030919231279	17/05/04	5210231279	4/12/98	30.050,61	100,00	21.725,44	3,500	MENS	MHCA	0,000	ANUA	FRCV	4/12/13	115	9,500	02203	00390	00141	20174	00003
000000032219231331	17/05/04	5210231331	29/11/96	13.522,77	100,00	6.371,57	4,375	MENS	MB1A	2,000	ANUA	FRCV	5/12/08	55	10,375	00908	00336	00055	24876	00004
000000032219231432	17/05/04	5210231432	11/12/96	24.340,98	100,00	15.047,33	4,375	MENS	MB1A	2,000	ANUA	FRCV	11/12/11	91	10,375	01027	00406	00217	22051	00008
000000007119231454	17/05/04	5210231454	15/03/99	36.060,73	100,00	29.886,85	3,750	MENS	EB1A	1,500	ANUA	FRCV	15/03/19	178	9,750	00873	00099	00161	8410	00004
000000025119231484	17/05/04	5210231484	2/10/97	36.060,73	100,00	23.784,86	3,750	MENS	MB1A	1,500	ANUA	FRCV	2/12/12	101	9,750	02437	00475	00144	34350	00004
000000011519231505	17/05/04	5210231505	28/11/96	24.640,48	100,00	11.328,01	4,375	MENS	MB1A	2,000	ANUA	FRCV	28/11/08	55	10,375	01187	00203	00135	10304	00004
000000014719231645	17/05/04	5210231645	19/01/00	37.262,75	100,00	29.461,01	3,500	MENS	MHCA	0,000	ANUA	FRCV	3/02/15	128	9,500	01028	00370	00003	31917	00005
000000027419231663	17/05/04	5210231663	3/03/00	78.131,57	100,00	43.979,26	3,250	MENS	EU1A	1,000	ANUA	FRCV	3/06/11	87	9,250	01446	01055	00141	43831	00003
000000011719231828	17/05/04	5210231828	4/05/00	36.060,73	100,00	32.877,09	3,750	MENS	EB1A	1,250	ANUA	FRCV	5/05/25	252	9,750	00809	00188	00037	7583	00006
000000005319231891	17/05/04	5210231891	7/03/00	41.469,84	100,00	22.587,18	3,750	MENS	MHCA	0,250	ANUA	FRCV	7/05/08	48	9,750	01838	00252	00053	23776	00003
000000011919231945	17/05/04	5210231945	23/05/97	96.161,94	100,00	60.918,31	4,000	MENS	MB1A	1,250	ANUA	FRCV	23/05/12	97	10,000	01308	00425	00193	26058	00006
000000014719232049	17/05/04	5210232049	11/02/00	57.697,16	100,00	47.582,56	3,500	MENS	MHCA	0,000	ANUA	FRCV	11/02/17	153	9,500	00874	00010	00115	1655	00004
000000013419232152	17/05/04	5210232152	26/02/97	72.121,45	100,00	18.131,85	3,250	SEME	MB1A	0,800	ANUA	FRCV	26/02/09	58	9,250	02234	00167	00074	12526	00000
000000025019232219	17/05/04	5210232219	24/03/98	30.065,79	100,00	26.748,66	3,750	MENS	MHCA	0,000	ANUA	FRCV	24/03/13	107	9,750	00647	00258	00122	19581	00009
000000017419232281	17/05/04	5210232281	25/06/98	24.844,58	100,00	20.179,32	4,000	MENS	MHCA	0,000	ANUA	FRCV	25/06/13	110	10,000	00748	00013	00043	1303	00004
000000024019232313	17/05/04	5210232313	28/02/00	18.030,36	100,00	4.074,33	3,250	MENS	MHCA	0,000	ANUA	FRCV	28/03/08	47	9,250	00578	00234	00007	17618	00001
000000016119232367	17/05/04	5210232367	3/03/95	90.151,82	100,00	27.461,30	4,375	FMES	MB1A	2,000	ANUA	FRCV	31/03/10	71	10,375	02115	00645	00008	41555	00000
000000032319232474	17/05/04	5210232474	28/03/96	90.151,82	100,00	39.227,02	5,375	MENS	CECA	0,825	ANUA	FRCV	28/03/08	47	11,375	02117	00479	00078	52458	00005
000000071419232553	17/05/04	5210232553	8/06/00	39.065,79	100,00	31.713,87	3,750	MENS	MHCA	0,250	ANUA	FRCV	8/06/15	133	9,750	02141	00097	00124	6077	00004
000000009619232588	17/05/04	5210232588	28/09/98	25.891,47	100,00	13.294,37	3,750	FMES	MHCA	0,250	ANUA	FRCV	30/11/08	55	9,750	01532	00045	00006	4420	00006
000000004719232934	17/05/04	5210232934	7/05/99	50.485,02	100,00	44.566,42	3,500	MENS	MHCA	0,000	ANUA	FRCV	7/05/24	240	9,500	01618	00096	00134	7497	00007
000000032319232958	17/05/04	5210232958	25/02/99	30.229,62	100,00	17.684,42	3,500	MENS	MHCA	0,000	ANUA	FRCV	25/12/09	68	9,500	01097	00534	00159	39701	00003
000000015719232965	17/05/04	5210232965	15/02/00	84.141,69	100,00	81.067,87	3,500	MENS	EU1A	1,000	ANUA	FRCV	15/02/11	81	9,500	02112	00319	00143	22480	00004
000000026819233312	17/05/04	5210233312	24/02/00	48.080,97	100,00	26.450,44	4,000	SEME	EU1A	1,500	ANUA	FRCV	24/02/08	46	10,000	01597	00718	00073	27421	00004
000000058819233604	17/05/04	5210233604	4/12/98	60.702,22	100,00	24.089,98	3,750	MENS	MB1A	1,250	ANUA	FRCV	4/12/13	115	9,750	00453	00453	00001	40495	00003
000000012119233795	17/05/04	5210233795	17/11/97	25.843,52	100,00	17.226,80	3,750	MENS	MB1A	1,250	ANUA	FRCV	17/11/12	102	9,750	02465	00530	00195	38700	00009
000000025019233835	17/05/04	5210233835	30/03/98	18.030,36	100,00	8.156,46	3,500	FMES	MHCA	0,000	ANUA	FRCV	31/03/08	47	9,500	00335	00130	00049	11379	00006
000000018219233850	17/05/04	5210233850	17/05/98	63.244,45	100,00	54.906,87	4,250	MENS	MHCA	0,000	ANUA	FRCV	17/12/12	103	10,250	01479	00159	00138	18322	00018
000000005819233960	17/05/04	5210233960	30/03/99	360.607,26	100,00	134.375,12	3,750	FMES	MHCA	0,250	ANUA	FRCV	31/03/14	119	9,750	01485	00178	00205	19523	00007
000000010419234014	17/05/04	5210234014	15/09/98	83.950,91	100,00	70.250,03	3,000	MENS	MB1A	0,750	ANUA	FRCV	15/12/21	211	9,000	01025	00368	00165	58348	00005
000000014219234024	17/05/04	5210234024	21/05/99	25.242,51	100,00	12.361,60	4,250	MENS	MHCA	0,000	ANUA	FRCV	21/05/11	85	10,250	01908	00288	00141	18339	00006
000000032319234269	17/05/04	5210234269	25/02/99	40.287,81	100,00	21.981,15	3,500	FMES	MHCA	0,000	ANUA	FRCV	28/02/09	58	9,500	01182	00579	00017	26310	00005
000000013019234302	17/05/04	5210234302	15/12/96	19.232,39	100,00	9.158,93	4,500	MENS	MB1A	2,000	ANUA	FRCV	15/12/08	56	10,500	01199	00090	00215	7104	00003
000000012119234405	17/05/04	5210234405	29/10/97	48.878,94	100,00	30.458,03	2,750	SEME	MB1A	0,500	ANUA	FRCV	29/10/12	102	8,750	02541	00606	00179	41684	00001
000000010919234483	17/05/04	5210234483	14/04/97	36.060,73	100,00	12.399,94	3,250	MENS	MB1A	1,000	ANUA	FRCV	14/04/07	35	9,250	01538	00189	00157	16414	00007
000000011719234553	17/05/04	5210234553	25/05/00	48.080,97	100,00	44.172,57	3,750	MENS	MHCA	0,250	ANUA	FRCV	5/06/25	253	9,750	00831	00174	00149	8443	00012
000000011719234654	17/05/04	5210234654	30/05/00	39.065,79	100,00	35.866,60	3,750	MENS	MHCA	0,250	ANUA	FRCV	5/06/25	253	9,750	00771	00181	00155	10140BIS	00004
000000001219234682	17/05/04	5210234682	24/10/96	19.232,39	100,00	11.844,82	4,125	MENS	MB1A	2,000	ANUA	FRCV	24/10/11	90	10,125	02417	00240	00160	17449	00001
000000017819234709	17/05/04	5210234709	23/07/98	38.065,79	100,00	27.888,18	4,500	MENS	MHCA	0,500	ANUA	FRCV	23/07/13	111	10,500	00700	00099	00057	9717	00004
000000058419234715	17/05/04	5210234715	16/12/98	48.080,97	100,00	12.363,29	3,500	MENS	MB1A	1,000	ANUA	FRCV	16/12/05	19	9,500	00951	00065	00219	5476	00005
000000030619234717	17/05/04	5210234717	30/12/98	24.040,48	100,00	17.488,64	3,500	MENS	MHCA	0,000	ANUA	FRCV	30/12/13	116	9,500	02222	00391	00015	30254	00002
000000029419235115	17/05/04	5210235115	18/02/00	198.333,99	100,00	155.844,09	3,250	MENS	EU1A	0,750	ANUA	FRCV	18/02/15	130	9,250	01243	00296	00182	13365	00003
000000054419235119	17/05/04	5210235119	15/01/99	46.878,94	100,00	34.102,53	3,500	MENS	MHCA	0,000	ANUA	FRCV	15/01/14	118	9,500	01066	00358	00142	28303	00001
000000010519235134	17/05/04	5210235134	22/04/97	87.146,78	100,00	54.441,00	3,250	MENS	MB1A	1,000	ANUA	FRCV	5/05/12	96	9,250	00864	00202	00047	11813	00003
000000010519235235	17/05/04	5210235235	18/04/97	59.550,89	100,00	36.823,13	3,500	MENS	MB1A	1,250	ANUA	FRCV	1/10/07	41	9,500	00847	00195	00065	10064	00005
000000015719235389	17/05/04	5210235389	9/12/99	28.838,23	100,00	22.322,85	3,500	MENS	MHCA	0,000	ANUA	FRCV	9/12/14	127	9,500	02201	00190	00018	20057	00006
000000011519235444	17/05/04	5210235444	19/12/96	30.050,61	100,00	9.818,34	4,375	MENS	MB1A	2,000	ANUA	FRCV	19/12/06	32	10,375	01217	00215	00195	15230	00006
000000022219235446	17/05/04	5210235446	14/02/96	54.091,09	100,00	21.288,83	4,000	MENS	MB1A	1,500	ANUA	FRCV	14/02/08	45	10,000	01536	00081	00084	4156	00002
000000022319235558	17/05/04	5210235558	19/02/99	24.040,48	100,00	17.771,04	3,750	MENS	MHCA	0,250	ANUA	FRCV	20/02/14	118	9,750	01324	00065	00132	8351	00000
000000025119235629	17/05/04	5210235629	24/09/97	14.424,29	100,00	9.460,44	3,500	FMES	MB1A	1,250	ANUA	FRCV	30/09/12	101	9,500	00509	00356	00175	8564	00005
000000011819235774	17/05/04	5210235774	15/11/99	19.833,40	100,00	12.331,68	3,500	FMES	MHCA	0,250	ANUA	FRCV	30/11/09	67	9,500	01836	00329	00094	19152	00004
000000010919235778	17/05/04	5210235778	24/04/97	18.030,36	100,00	8.934,21	3,750	MENS	MB1A	1,500	ANUA	FRCV	24/04/09	60	9,750	00903	00107	00033	12809	00003
000000013119235826	17/05/04	5210235826	27/03/00	24.040,48	100,00	18.415,71	3,750	MENS	MHCA	0,250	ANUA	FRCV	27/03/15	131	9,750	00805	00057	00063	7167	00001
000000024019235833	17/05/04	5210235833	30/05/00	192.323,87	100,00	155.771,30	4,250	MENS	MHCA	0,250	ANUA	FRCV	1/06/15	133	10,250	01316	00081	00122	5800	00005
000000028119236084	17/05/04	5210236084	3/02/00	25.843,52	100,00	9.899,82	3,500	MENS	MHCA	0,000	ANUA	FRCV	3/02/07	33	9,500	01125	00377	00048	22584	00005
000000012619236153	17/05/04	5210236153	16/10/98	48.080,97	100,00	14.322,79	3,625	MENS	MB1A	1,500	ANUA	FRCV	16/10/06	29	9,625	00660	00320	00178	24837	00002
000000015719236201	17/05/04	5210236201	15/12/99	30.651,62	100,00	24.223,64	3,750	MENS	MHCA	0,250	ANUA	FRCV	15/12/14	127	9,750	02040	00297	00211	19414	00002
00000001311923[illegible]	17/05/04	5210236331	7/03/00	42.070,85	100,00	33.568,70	3,750	MENS	MHCA	0,350	ANUA	FRCV	7/03/15	130	9,750	02334	00398	00172	14278	00002
0000000700192[illegible]	17/05/04	5210236344	9/12/99	49.884,00	100,00	38.874,74	3,750	MENS	MHCA	0,250	ANUA	FRCV	9/12/14	127	9,750	02264	00091	00162	7135	00004

RELACION DE PRESTAMOS HIPOTECARIOS Y CERTIFICADOS DE TRANSMISIÓN DE HIPOTECA EMITIDOS PARA
LA CONSTITUCION DEL FONDO DE TITULIZACION DE ACTIVOS: MBS BANCAJA 1 FONDO DE TITULIZACION DE ACTIVOS
POR CAJA DE AHORROS DE VALENCIA, CASTELLON Y ALICANTE, BANCAJA

FECHA DE EMISIÓN: 11/05/2004

NUMERO CERTIFICADO (1)	FECHA EMISION (2)	PRESTAMO HIPOTECARIO (3)	FECHA ESCRITURA (4)	CAPITAL INICIAL (5)	% PARTI. (6)	CAPITAL VIVO (7)	TIPO DE INTERES (8)	PER. LIQ. (9)	IND ICE (10)	MARGEN S/INDI. (11)	PER. REVI. (12)	SMA AMORT. (13)	FECHA DE VTO. FTMO. (14)	PLZ (15)	% DEMORA (16)	TOMO (17)	LIBRO (18)	FOLIO (19)	NUMER FINCA (20)	NUMER. INSC. (21)
000000013410379368	17/05/04	5210379369	14/04/00	180.303,63	100,00	117.148,83	3,500	MENS	EU1A	1,000	ANUA	FRCV	15/04/18	171	9,500	02656	00348	00083	18936	00002
000000010610380055	17/05/04	5210380055	15/06/97	28.848,58	100,00	10.857,83	3,750	MENS	MB1A	1,250	ANUA	FRCV	15/06/07	34	9,750	00411	00246	00038	12598	00003
000000022210381049	17/05/04	5210381049	27/04/98	66.111,33	100,00	16.138,97	3,500	MENS	MHCA	0,000	ANUA	FRCV	27/04/08	44	9,500	01798	00834	00015	23458	00002
000000012810381483	17/05/04	5210381483	15/02/99	24.040,48	100,00	16.927,28	3,750	MENS	MHCA	0,000	ANUA	FRCV	25/07/07	39	9,750	01790	00220	00071	11636	00005
000000013310382354	17/05/04	5210382354	6/10/98	120.202,42	100,00	85.515,08	3,750	MENS	MHCA	0,000	ANUA	FRCV	6/10/13	113	9,750	02790	01055	00186	32242	00002
000000019110382781	17/05/04	5210382781	15/04/00	108.182,18	100,00	87.241,38	3,750	MENS	MHCA	0,250	ANUA	FRCV	16/04/15	132	9,750	00000	00480	00128	49873	00003
000000013310383263	17/05/04	5210383263	6/10/98	37.142,55	100,00	32.418,75	3,750	MENS	MHCA	0,000	ANUA	FRCV	6/10/23	233	9,750	02606	00871	00188	40083	00007
000000013410384926	17/05/04	5210384926	27/05/98	54.091,09	100,00	13.947,50	4,125	MENS	MB1A	1,500	ANUA	FRCV	27/05/06	25	10,125	00947	00182	00198	5908	00002
000000012610385123	17/05/04	5210385123	27/06/99	44.640,87	100,00	18.835,81	3,750	FMES	EB1A	1,500	ANUA	FRCV	31/05/06	28	9,750	01758	00463	00188	30998	00007
000000058010386102	17/05/04	5210386102	2/06/97	33.055,67	100,00	20.848,81	3,750	MENS	MB1A	1,250	ANUA	FRCV	6/06/12	97	9,750	00378	00378	00080	35680	00004
000000013610386342	17/05/04	5210386342	14/10/94	24.040,48	100,00	12.838,08	5,250	FMES	CECA	0,000	ANUA	FRCV	31/10/09	64	11,250	02381	00230	00118	7687	00004
000000022210386608	17/05/04	5210386608	25/05/98	102.172,06	100,00	79.180,84	3,750	MENS	MB1A	1,000	ANUA	FRCV	25/05/13	109	9,750	01283	00028	00106	2901	00004
000000004910388448	17/05/04	5210388448	13/11/97	150.253,03	100,00	61.384,43	3,500	MENS	MB1A	1,000	ANUA	FRCV	13/11/07	42	9,500	01430	01006	00048	65180	00003
000000058010389738	17/05/04	5210389738	23/05/97	17.429,35	100,00	13.331,21	4,000	MENS	MB1A	1,250	ANUA	FRCV	23/05/17	157	10,000	00382	00382	00117	32558	00008
000000058010389945	17/05/04	5210389948	30/05/97	45.202,18	100,00	22.834,06	3,750	MENS	MB1A	1,250	ANUA	FRCV	2/06/08	41	9,750	00735	00200	00130	19118	00005
000000032210390571	17/05/04	5210390571	11/01/00	36.060,73	100,00	28.284,74	3,500	MENS	MHCA	0,000	ANUA	FRCV	11/01/15	128	9,500	01299	00550	00190	27238	00008
000000016110390904	17/05/04	5210390904	26/02/98	120.202,42	100,00	81.844,16	3,500	MENS	MHCA	0,000	ANUA	FRCV	26/02/13	106	9,500	00932	00351	00074	25728	00004
000000010810392280	17/05/04	5210392280	15/06/97	28.848,58	100,00	18.638,06	3,250	MENS	MB1A	1,000	ANUA	FRCV	15/06/12	100	9,250	00419	00251	00122	24053	00002
000000011810393209	17/05/04	5210393209	24/02/98	14.930,36	100,00	5.727,41	5,250	TRIM	CECA	0,000	ANUA	VCCO	31/03/08	23	11,250	01213	00345	00183	25068	00004
000000012810393613	17/05/04	5210393613	1/10/99	36.060,73	100,00	27.857,79	3,500	MENS	EB1A	1,000	ANUA	FRCV	1/10/14	125	9,500	01841	00419	00185	20824	00007
000000010810394807	17/05/04	5210394807	23/04/98	44.060,97	100,00	32.923,18	3,500	MENS	MB1A	1,250	ANUA	FRCV	23/04/13	108	9,500	00738	00308	00052	9879	00008
000000016110394641	17/05/04	5210394641	12/03/98	36.060,73	100,00	12.643,64	3,500	MENS	MHCA	0,000	ANUA	FRCV	12/01/07	32	9,500	02700	00924	00218	54068	00005
000000019310394780	17/05/04	5210394780	30/04/97	15.626,31	100,00	5.829,99	3,750	MENS	MB1A	1,500	ANUA	FRCV	30/04/07	36	9,750	01480	00687	00215	40727	00005
000000058010394990	17/05/04	5210394990	12/07/97	24.247,57	100,00	12.245,07	3,750	MENS	MB1A	1,250	ANUA	FRCV	10/08/08	43	9,750	00781	00030	00087	2695	00002
000000018710395305	17/05/04	5210395305	13/10/95	51.086,03	100,00	26.564,44	4,000	FMES	MB1A	1,500	ANUA	FRCV	31/05/14	121	10,000	01430	00687	00036	55778	00001
000000008310396701	17/05/04	5210396701	2/06/95	90.151,82	100,00	8.457,34	3,125	MENS	MB1A	1,000	ANUA	FRCV	2/06/05	15	9,125	01475	00114	00124	8061	00004
000000013410397658	17/05/04	5210397656	11/11/98	33.055,67	100,00	23.424,11	3,750	MENS	MHCA	0,250	ANUA	FRCV	11/11/13	118	9,750	02029	00125	00061	9991	00000
000000032210398150	17/05/04	5210398150	18/05/00	94.358,90	100,00	75.781,81	3,500	MENS	EU1A	1,000	ANUA	FRCV	18/05/15	133	9,500	01278	00538	00022	29713	00009
000000016110398580	17/05/04	5210398580	23/03/99	42.070,85	100,00	31.378,84	3,500	TRIM	MHCA	0,000	ANUA	FRCV	23/03/14	118	9,500	02450	00755	00178	1807	00015
000000018310398802	17/05/04	5210398802	24/04/97	218.354,24	100,00	158.844,48	2,750	MENS	MB1A	0,500	ANUA	FRCV	24/04/17	168	8,750	02136	00517	00055	42124	00000
000000010610399437	17/05/04	5210399437	1/10/99	19.256,75	100,00	15.474,37	3,500	MENS	EB1A	1,000	ANUA	FRCV	1/10/19	185	9,500	00781	00274	00019	23896	00004
000000013310399936	17/05/04	5210399936	23/02/99	18.030,36	100,00	9.818,18	3,500	MENS	MHCA	0,250	ANUA	FRCV	23/02/09	58	9,500	02478	00741	00019	6592	00012
000000012610400479	17/05/04	5210400479	24/03/00	87.313,38	100,00	54.660,23	4,000	MENS	MHCA	0,500	ANUA	FRCV	24/03/15	131	10,000	00178	00018	00148	2378	00003
000000010610400649	17/05/04	5210400649	15/10/99	24.040,48	100,00	11.487,05	3,500	MENS	MHCA	0,000	ANUA	FRCV	15/10/09	65	9,500	00780	00263	00028	8854	00006
000000034810401479	17/05/04	5210401479	29/12/97	23.438,47	100,00	5.715,52	3,750	MENS	MB1A	1,250	ANUA	FRCV	29/12/05	20	9,750	01051	00660	00041	57879	00005
000000010610401858	17/05/04	5210401858	10/11/99	60.101,21	100,00	34.979,19	3,500	MENS	EU1A	1,000	ANUA	FRCV	10/11/14	126	9,500	00092	00377	00054	27227	00002
000000058010401983	17/05/04	5210401983	15/02/97	60.101,21	100,00	38.408,07	3,500	MENS	MB1A	1,000	ANUA	FRCV	1/06/12	98	9,500	00368	00368	00149	36368	00004
000000010810403780	17/05/04	5210403780	23/11/99	108.384,38	100,00	84.748,32	3,500	MENS	EU1A	1,000	ANUA	FRCV	23/11/14	127	9,500	00960	00375	00002	27074	00003
000000010410404612	17/05/04	5210404612	6/11/97	19.833,40	100,00	8.365,64	4,000	MENS	MB1A	1,500	ANUA	FRCV	30/11/07	43	10,000	00835	00260	00228	5044	00005
000000010810405703	17/05/04	5210405703	17/11/99	64.111,33	100,00	58.956,27	3,750	MENS	EU1A	1,250	ANUA	FRCV	17/11/19	186	9,750	00473	00367	00168	10500	00002
000000018310405875	17/05/04	5210405875	13/06/97	24.040,48	100,00	8.375,34	3,250	MENS	MB1A	1,000	ANUA	FRCV	2/06/07	40	9,250	00843	00288	00079	27120	00003
000000010610406309	17/05/04	5210406309	25/11/99	85.543,72	100,00	73.584,34	3,750	MENS	MHCA	0,250	ANUA	FRCV	25/11/19	187	9,750	00928	00349	00032	18479	00024
000000018310407666	17/05/04	5210407666	5/06/97	62.833,43	100,00	15.008,32	5,000	MENS	MB1A	2,500	ANUA	FRCV	7/01/06	20	11,000	01037	00314	00192	29267	00000
000000008310407106	17/05/04	5210407106	22/10/96	24.040,48	100,00	17.818,30	3,125	MENS	MS3M	1,000	TRIM	FRCV	22/10/16	150	9,125	01877	00429	00041	23503	00005
000000061010408226	17/05/04	5210408226	30/12/99	104.182,18	100,00	85.479,24	3,750	MENS	MHCA	0,250	ANUA	FRCV	30/12/14	128	9,750	00000	00378	00054	28215	00003
000000012610408290	17/05/04	5210408290	1/06/00	12.820,24	100,00	10.484,86	4,000	MENS	MHCA	0,000	ANUA	FRCV	5/06/20	193	10,000	01048	00547	00183	49843	00006
000000034010408458	17/05/04	5210408458	4/02/98	24.040,48	100,00	10.512,39	3,500	MENS	MHCA	0,000	ANUA	FRCV	4/02/08	45	9,500	01295	00641	00221	51855	00008
000000018310412342	17/05/04	5210412342	17/07/97	22.484,36	100,00	16.280,06	3,750	MENS	MB1A	1,250	ANUA	FRCV	17/10/11	88	9,750	02505	00770	00083	56421	00005
000000012610412405	17/05/04	5210412405	30/03/00	27.045,54	100,00	17.648,84	3,500	MENS	MHCA	0,000	ANUA	FRCV	5/04/10	71	9,500	00480	00179	00148	29882	00004
000000018310413657	17/05/04	5210413657	3/07/97	54.830,30	100,00	22.336,72	3,500	MENS	MB1A	1,000	ANUA	FRCV	3/07/07	38	9,500	02560	00815	00229	52345	00001
000000014110417374	17/05/04	5210417374	4/04/98	12.821,25	100,00	8.853,85	3,750	MENS	MHCA	0,000	ANUA	FRCV	15/06/13	111	9,750	02758	00965	00093	42000	00003
000000016110417576	17/05/04	5210417576	12/06/98	72.121,45	100,00	58.382,81	4,000	MENS	MHCA	0,000	ANUA	FRCV	12/06/18	171	10,000	02759	00967	00142	58228	00002
000000012810418970	17/05/04	5210418970	18/05/00	12.821,76	100,00	8.268,75	3,250	MENS	MHCA	0,250	ANUA	FRCV	5/06/07	37	9,250	01967	00368	00165	13750	00008
000000010610419057	17/05/04	5210419057	2/03/98	14.821,54	100,00	7.448,72	3,750	MENS	MB1A	1,250	ANUA	FRCV	2/03/06	46	9,750	00738	00308	00062	3618	00004
000000022210419445	17/05/04	5210419445	26/10/98	21.835,42	100,00	17.194,40	3,500	MENS	MHCA	0,000	ANUA	FRCV	26/10/18	174	9,500	01820	00844	00014	11187	00008
000000018310420426	17/05/04	5210420426	21/06/97	72.121,45	100,00	45.531,15	2,875	FMES	MB1A	0,500	ANUA	FRCV	31/07/12	99	8,875	01478	00477	00001	45764	00002
000000018110420610	17/05/04	5210420610	27/06/98	49.282,99	100,00	33.587,32	3,750	MENS	MHCA	0,000	ANUA	FRCV	27/03/13	107	9,750	02505	00790	00173	52579	00004
000000034810420477	17/05/04	5210420477	17/04/98	40.864,82	100,00	4.781,58	3,500	MENS	MHCA	0,000	ANUA	FRCV	17/04/05	11	9,500	01154	00755	00090	41503	00018
000000022210422172	17/05/04	5210422172	5/11/98	44.060,97	100,00	34.584,72	3,500	MENS	MHCA	0,000	ANUA	FRCV	5/11/13	114	9,500	01717	00845	00148	30376	00008
000000016110422229	17/05/04	5210422229	18/09/98	18.030,36	100,00	11.441,30	3,750	MENS	MHCA	0,000	ANUA	FRCV	18/09/13	113	9,750	02475	00768	00001	40648	00006
000000016110422630	17/05/04	5210422630	15/09/98	34.858,79	100,00	17.381,83	3,250	MENS	MB1A	1,000	ANUA	FRCV	15/09/08	52	9,250	02854	00884	00022	48432	00008
000000010810422978	17/05/04	5210422978	22/05/00	60.101,21	100,00	48.829,90	3,750	MENS	MHCA	0,250	ANUA	FRCV	22/05/15	133	9,750	00638	00022	00165	1660	00009
000000013310423073	17/05/04	5210423073	17/02/00	49.282,99	100,00	42.543,40	4,000	MENS	MHCA	0,000	ANUA	FRCV	17/02/20	189	10,000	02542	00607	00187	52015	00008
000000010610423784	17/05/04	5210423784	4/05/00	240.404,84	100,00	192.508,29	3,500	MENS	EU1A	1,000	ANUA	FRCV	4/05/15	132	9,500	00979	00368	00079	25841	00003
000000018110424444	17/05/04	5210424444	21/09/98	30.050,61	100,00	15.954,25	3,250	MENS	MB1A	1,000	ANUA	FRCV	21/09/08	53	9,250	02659	02659	00013	49430	00007
000000010810426535	17/05/04	5210426535	30/03/98	21.836,42	100,00	9.406,55	3,500	FMES	MB1A	1,250	ANUA	FRCV	31/03/08	47	9,500	00738	00308	00129	14052	00006
000000022210426741	17/05/04	5210426741	15/12/98	80.540,85	100,00	43.880,79	3,500	MENS	MHCA	0,000	ANUA	FRCV	15/06/09	60	9,500	01633	00861	00130	72824	00003
000000022210428442	17/05/04	5210428442	15/12/98	42.878,85	100,00	30.381,80	3,750	MENS	MB1A	1,250	ANUA	FRCV	15/12/13	115	9,750	01557	00043	00218	3552	00003
000000032210428602	17/05/04	5210428602	30/06/00	48.080,97	100,00	40.384,71	4,000	MENS	MHCA	0,000	ANUA	FRCV	30/06/19	182	10,000	02077	00430	00045	49647	00003
000000022210428643	17/05/04	5210428643	15/12/98	48.080,97	100,00	29.830,31	3,750	MENS	MB1A	1,250	ANUA	FRCV	15/12/10	79	9,750	01557	00043	00214	3551	00003
000000022210429246	17/05/04	5210429246	15/12/98	45.075,91	100,00	32.582,65	3,750	MENS	MB1A	1,250	ANUA	FRCV	11/12/13	115	9,750	01557	00043	00222	3555	00003
000000018710429455	17/05/04	5210429455	7/06/95	24.942,00	100,00	14.517,81	4,375	FMES	MB1A	2,000	ANUA	FRCV	30/06/11	86	10,375	01173	00445	00148	40722	00000
000000058010430457	17/05/04	5210430457	16/12/97	23.793,45	100,00	14.340,20	3,750	MENS	MB1A	1,250	ANUA	FRCV	16/04/11	83	9,750	00979	00299	00090	15907	00003
000000032110431831	17/05/04	5210431831	6/07/99	26.444,53	100,00	17.818,33	3,750	MENS	MHCA	0,000	ANUA	FRCV	6/07/11	84	9,750	02333	00695	00075	32377	00006
000000058010436420	17/05/04	5210436420	29/01/96	74.385,25	100,00	47.418,24	3,500	MENS	MB1A	1,000	ANUA	FRCV	29/01/11	81	9,500	00545	00545	00140	22187	00008
000000013310436615	17/05/04	5210436615	21/10/98	18.030,36	100,00	12.541,82	3,500	MENS	MHCA	0,000	ANUA	FRCV	21/10/11	89	9,500	02815	01060	00157	45350	00002
000000018710437934	17/05/04	5210437934	21/07/95	11.779,84	100,00	4.362,82	4,500	FMES	MB1A	2,000	ANUA	FRCV	31/07/10	75	10,500	01047	00020	00137	2308	00001
000000016110440313	17/05/04	5210440313	4/01/99	27.045,54	100,00	18.893,38	3,500	MENS	MHCA	0,000	ANUA	FRCV	4/01/14	116	9,500	02779	00878	00100	45380	00007
000000034010440380	17/05/04	5210440380	23/11/98	50.485,02	100,00	38.531,02	3,500	MENS	MHCA	0,000	ANUA	FRCV	25/11/13	115	9,500	01419	00990	00063	54654	00003
000000008310441056	17/05/04	5210441056	4/03/97	36.096,79	100,00	24.137,14	3,750	MENS	MB1A	1,250	ANUA	FRCV	4/03/12	94	9,750	01719	00447	00071	12241	00004
000000013310442878	17/05/04	5210442878	29/12/98	30.050,61	100,00	18.875,50	3,500	MENS	MHCA	0,000	ANUA	FRCV	4/01/10	68	9,500	02446	00711	00121	47254	00005
000000018310443150	17/05/04	5210443150	7/04/98	132.222,06	100,00	92.173,05	3,250	MENS	MB1A	1,000	ANUA	FRCV	7/02/16	141	9,250	01818	00645	00052	48338	00000
000000010810444018	17/05/04	5210444018	19/06/98	15.925,30	100,00	7.980,81	3,500	MENS	MB1A	1,000	ANUA	FRCV	19/06/13	119	9,500	00580	00235	00098	17738	00005
000000058010445718	17/05/04	5210445718	6/05/98	258.435,20	100,00	184.964,64	3,250	MENS	MB1A	1,000	ANUA	FRCV	6/05/13	108	9,250	00633	00082	00025	6612	00002
000000013310447922	17/05/04	5210447922	14/02/00	42.070,85	100,00	33.415,21	3,750	MENS	MHCA	0,000	ANUA	FRCV	2/03/15	130	9,750	02576	00781	00076	50637	00004
000000010810447147	17/05/04	5210447147	14/07/98	27.648,58	100,00	13.081,79	3,500	MENS	MB1A	1,000	ANUA	FRCV	14/07/08	50	9,500	00618	00249	00175	14065	00008
000000016110447668	17/05/04	5210447668	25/03/99	30.651,62	100,00	16.877,90	3,500	MENS	MHCA	0,000	ANUA	FRCV	25/03/09	59	9,500	02523	00604	00017	51848	00005
000000058010448342	17/05/04	5210448342	17/04/98	30.050,61	100,00	13.838,93	3,500	MENS	MHCA	0,000	ANUA	FRCV	17/04/08	47	9,500	00412	00412	00202	37979	00001
000000018110450518	17/05/04	5210450518	23/04/99	90.151,82	100,00	67.380,66	3,750	MENS	MHCA	0,250	ANUA	FRCV	23/04/14	120	9,750	02581	00852	00170	48311	00018
000000018710451582	17/05/04	5210451582	14/03/96	72.121,45	100,00	41.987,77	4,500	MENS	MB1A	2,000	ANUA	FRCV	14/03/11	82	10,500	01678	00906	00138	43123	00009
000000058010453281	17/05/04	5210453281	2/06/98	33.055,87	100,00	6.344,03	4,000	MENS	MHCA	0,000	ANUA	FRCV	16/06/05	14	10,000	00634	00063	00144	8700	00001
000000022210454104	17/05/04	5210454104	31/03/98	12.821,25	100,00	10.540,50	3,750	MENS	MHCA	0,250	ANUA	FRCV	3/04/18	170	9,750	01571	00015	00063	1037	00005
000000016110454255	17/05/04	5210454255	25/05/99	15.925,30	100,00	11.273,43	4,000	MENS	MHCA	0,000	ANUA	FRCV	25/05/14	121	10,000	02787	00987	00134	28335	00002
000000016110455487	17/05/04	5210455487	29/04/99	18.030,36	100,00	13.424,36	3,500	FMES	MHCA	0,000	ANUA	FRCV	30/04/14	120	9,500	02784	00986	00178	44492	00005
000000013310456924	17/05/04	5210456924	26/05/00	24.040,48	100,00	16.218,78	4,000	MENS	MHCA	0,500	ANUA	FRCV	26/05/10	73	10,000	02801	01066	00122	44476	00006
000000016110457487	17/05/04	5210457487	21/05/99	67.914,37	100,00	50.855,33	4,250	MENS	MHCA	0,000	ANUA	FRCV	21/05/14	121	10,250	02742	00955	00143	57895	00003
000000018310458125	17/05/04	5210458125	10/02/98	42.070,85	100,00	23.443,73	3,750	MENS	MHCA	0,000	ANUA	FRCV	15/02/10	69	9,750	01482	00482	00004	42209	00005
000000058010458153	17/05/04	5210458153	10/07/98	21.835,42	100,00	14.640,20	3,500	TRIM	MB1A	1,000	ANUA	FRCV	30/06/13	110	9,500	01026	00323	00183	25094	00003
000000010810458372	17/05/04	5210458372	5/10/98	37.863,78	100,00	18.115,39	3,500	MENS	MB1A	1,250	ANUA	FRCV	5/10/13	113	9,500	00758	00317	00190	8097	00004
000000010810461796	17/05/04	5210461796	14/10/96	27.045,54	100,00	11.683,99	3,500	MENS	MB1A	1,250	ANUA	FRCV	14/10/08	53	9,500	00684	00214	00188	12817	00005
000000022210463905	17/05/04	5210463905	7/05/99	28.791,01	100,00	14.868,18	3,250	TRIM	EB1A	1,000	ANUA	FRCV	7/05/09	60	9,250	01569	00897	00138	50491	00006
000000018710464215	17/05/04	5210464215	11/01/96	27.645,54	100,00	15.447,51	4,375	MENS	MB1A	2,000	ANUA	FRCV	11/01/11	80	10,375	02163	00336	00173	19918	00005
000000022210466028	17/05/04	5210466028	18/05/99	18.030,36	100,00	10.272,00	4,000	MENS	MHCA	0,000	ANUA	FRCV	18/05/09	61	10,000	01733	00861	00006	23592	00005
000000010710466235	17/05/04	5210466235	21/12/95	26.144,03	100,00	9.871,48	5,750	FMES	CECA	0,625	ANUA	FRCV	31/01/06	45	11,750	00795	00196	00175	21744	00004
000000008310466823	17/05/04	5210466823	23/06/97	72.121,45	100,00	48.464,11	3,750	TRIM	MB1A	1,250	ANUA	FRCV	23/06/12	96	9,750	00112	00112	00223	7376	00002
000000010810467557	17/05/04	5210467557	9/12/94	27.845,54	100,00	9.941,89	3,500	MENS	MHCA	0,000	ANUA	FRCV	9/12/06	31	9,500	00787	00321	00014	8260	00006
000000022210471078	17/05/04	5210471078	31/05/99	10.217,21	100,00	7.605,96	4,000	FMES	MHCA	0,000	ANUA	FRCV	31/05/14	121	10,000	01725	00853	00080	29657	00003
000000034010471096	17/05/04	5210471096	25/11/94	30.050,61	100,00	15.710,09	3,500	MENS	MHCA	0,000	ANUA	FRCV	25/11/06	55	9,500	01272	00663	00118	56121	00006
000000058010473606	17/05/04	5210473606	9/02/99	48.080,97	100,00	35.154,30	3,500	MENS	MHCA	0,000	ANUA	FRCV	9/02/14	117	9,500	00715	00715	00192	50674	00003
000000016110476382	17/05/04	5210476382	2/09/99	27.045,54	100,00	22.545,35	3,750	MENS	MHCA	0,000	ANUA	FRCV	5/09/14	124	9,750	02671	00439	00090	37765	00007
000000016110476752	17/05/04	5210476752	9/02/99	18.030,36	100,00	13.171,56	3,500	MENS	MHCA	0,000	ANUA	FRCV	9/02/14	117	9,500	02353	00120	00003	3258	00004
000000016310477111	17/05/04	5210477111	29/05/98	42.070,85	100,00	33.750,80	3,500	MENS	MHCA	0,000	ANUA	FRCV	2/06/18	169	9,500	01302	00408	00058	35562	00000
000000022210477847	17/05/04	5210477847	18/09/99	66.111,33	100,00	50.202,79	3,750	MENS	MHCA	0,000	ANUA	FRCV	18/09/24	244	9,750	01747	00875	00013	78480	00003
000000016110478406	17/05/04	5210478406	17/09/99	19.833,40	100,00	7.375,34	3,500	MENS	MHCA	0,000	ANUA	FRCV	17/09/06	28	9,500	02547	00443	00201	45298	00004
000000019310478727	17/05/04	5210478727	15/07/98	44.354,69	100,00	12.129,87	4,000	MENS	MHCA	0,500	ANUA	FRCV	15/07/13	110	10,000	01874	00577	00068	14874	00004
000000037410479544	17/05/04	5210479544	2/04/98	60.101,21	100,00	14.374,79	3,750	MENS	MB1A	1,500	ANUA	FRCV	2/04/06	23	9,750	02379	00419	00077	25642	00004
000000010810479483	17/05/04	5210479483	18/02/99	48.080,97	100,00	36.810,12	3,500	MENS	MHCA	0,000	ANUA	FRCV	28/02/19	178	9,500	00478	00278	00218	11451	00008
000000010810481705	17/05/04	5210481705	9/03/99	18.030,36	100,00	8.818,44	3,250	MENS	MHCA	0,000	ANUA	FRCV	9/03/09	54	9,250	00779	00325	00182	10008	00005
000000016110482850	17/05/04	5210482850	29/10/99	24.841,50	100,00	18.084,24	3,500	MENS	MHCA	0,000	ANUA	FRCV	29/10/14	126	9,500	02607	00863	00011	55928	00002
000000019310484383	17/05/04	5210484383	12/08/98	32.815,26	100,00	23.508,52	4,000	MENS	MHCA	0,500	ANUA	FRCV	1/09/13	112	10,000	01379	00437	00180	30077	00000
000000008310484607	17/05/04	5210484607	18/10/97	21.836,42	100,00	8.815,94	3,250	MENS	MB1A	1,000	ANUA	FRCV	18/10/06	29	9,250	02434	00843	00153	2718	00005
000000032110486066	17/05/04	5210486066	10/04/98	24.040,48	100,00	5.851,40	4,250	MENS	MB1A	2,000	ANUA	FRCV	10/04/06	23	10,250	01097	00300	00182	32077	00004
000000010810487785	17/05/04	5210487785	27/04/99	27.045,54	100,00	18.845,82	3,500	MENS	MHCA	0,000	ANUA	FRCV	27/04/14	120	9,500	00791	00327	00195	14706	00008
000000032210488415	17/05/04	5210488415	30/06/97	27.845,54	100,00	10.009,40	3,750	MENS	MB1A	1,250	ANUA	FRCV	30/06/07	38	9,750	02191	00463	00135	51202	00004
000000034010488478	17/05/04	5210488478	5/03/98	66.111,33	100,00	8.248,17	3,500	TRIM	MHCA	0,000	ANUA	FRCV	5/03/11	82	9,500	01232	00631	00122	46013	00008
000000019310488730	17/05/04	5210488730	22/07/94	90.187,00	100,00	60.058,31	3,500	MENS	MB1A	0,850	ANUA	FRCV	2/08/13	111	9,500	01383	00664	00187	46819	00004
000000032110488122	17/05/04	5210488122	12/06/97	20.434,41	100,00	13.402,82	3,500	MENS	MB1A	1,250	ANUA	FRCV	12/06/12	100	9,500	02018	00407	00229	45081	00004
000000022210491991	17/05/04	5210491991	15/09/99	36.060,73	100,00	22.319,40	3,500	MENS	EB1A	1,250	ANUA	FRCV	15/09/15	136	9,500	01323	00437	00183	48535	00003
000000034010492318	17/05/04	5210492318	6/03/99	21.035,42	100,00	11.534,90	3,750	MENS	MHCA	0,250	ANUA	FRCV	6/03/09	58	9,750	01147	00748	00024	49387	00007
000000003210492657	17/05/04	5210492657	11/06/94	84.515,38	100,00	64.816,85	4,000	MENS	MHCA	0,000	ANUA	FRCV	11/06/19	180	10,000	00343	00018	00218	2197	00005
000000010810492920	17/05/04	5210492920	31/05/99	15.025,30	100,00	11.284,24	4,000	FMES	MHCA	0,000	ANUA	FRCV	31/05/14	121	10,000	00790	00329	00080	8631	00005
000000034810493126	17/05/04	5210493126	6/03/99	117.830,40	100,00	38.443,51	3,500	MENS	MHCA	0,000	ANUA	FRCV	6/04/10	71	9,500	00844	00312	00118	22034	00005
000000022210494821	17/05/04	5210494821	26/09/99	24.040,48	100,00	14.481,74	3,750	MENS	MHCA	0,000	ANUA	FRCV	26/09/09	65	9,750	01740	00868	00184	27684	00003
000000016110495782	17/05/04	5210495782	15/02/00	28.247,57	100,00	22.295,93	3,750	MENS	MHCA	0,000	ANUA	FRCV	15/02/15	129	9,750	02615	00868	00218	23294	00011
000000058010496337	17/05/04	5210496337	5/02/99	30.050,61	100,00	16.107,53	3,500	MENS	MHCA	0,000	ANUA	FRCV	5/02/09	57	9,500	00711	00711	00179	6021	00005
000000016110497095	17/05/04	5210497095	17/02/00	26.444,53	100,00	21.068,53	4,000	MENS	MHCA	0,250	ANUA	FRCV	17/02/15	129	10,000	02558	00830	00024	40001	00009
000000016110497198	17/05/04	5210497198	28/02/00	36.060,73	100,00	23.303,38	3,750	FMES	MHCA	0,250	ANUA	FRCV	28/02/10	70	9,750	02660	00000	00035	33417	00014
000000018710497858	17/05/04	5210497858	18/04/96	96.161,84	100,00	23.775,90	3,500	MENS	MB1A	1,250	ANUA	FRCV	18/04/06	24	9,500	01535	00045	00157	6230	00003
000000022210499974	17/05/04	5210499974	18/10/99	27.045,54	100,00	16.538,82	3,500	MENS	MHCA	0,000	ANUA	FRCV	18/10/09	66	9,500	01261	00518	00035	46830	00003

RELACION DE PRESTAMOS HIPOTECARIOS Y CERTIFICADOS DE TRANSMISIÓN DE HIPOTECA EMITIDOS PARA
LA CONSTITUCION DEL FONDO DE TITULIZACION DE ACTIVOS: MBS BANCAJA I FONDO DE TITULIZACION DE ACTIVOS
POR CAJA DE AHORROS DE VALENCIA, CASTELLON Y ALICANTE, BANCAJA

FECHA DE EMISIÓN : 17/05/2004

NUMERO CERTIFICADO (1)	FECHA EMISION (2)	PRESTAMO HIPOTECARIO (3)	FECHA ESCRITURA (4)	CAPITAL INICIAL (5)	% PARTI. (6)	CAPITAL VIVO (7)	TIPO DE INTERES (8)	PER. LIQ. (9)	INDICE (10)	MARGEN S.INDI. (11)	PER. REVI. (12)	[illegible] AMORT. (13)	FECHA VTO. ULTMO. (14)	[illegible] (15)	[illegible] (16)	TOMO (17)	LIBRO (18)	FOLIO (19)	NUMER FINCA (20)	NUMER. INSC. (21)
000000015810500192	17/05/04	5210500192	8/07/99	16.630,36	100,00	13.592,99	4,000	MENS	MHCA	0,000	ANUA	FRCV	[illegible]	[illegible]	[illegible]	[illegible]	[illegible]	00047	12190	00004
000000019310500652	17/05/04	5210500652	4/11/94	120.202,42	100,00	85.115,40	3,000	MENS	MBIA	0,750	ANUA	FRCV	[illegible]	[illegible]	[illegible]	[illegible]	[illegible]	00114	45709	00000
000000019310508715	17/05/04	5210508715	15/12/94	81.136,83	100,00	42.952,79	3,500	MENS	MHCA	0,000	ANUA	FRCV	[illegible]	[illegible]	[illegible]	[illegible]	[illegible]	00192	22903	00003
000000022210512001	17/05/04	5210512001	9/12/99	60.101,21	100,00	37.065,46	3,500	MENS	EUIA	1,000	ANUA	FRCV	[illegible]	[illegible]	[illegible]	[illegible]	[illegible]	00182	44797	00002
000000058010513717	17/05/04	5210513717	5/05/99	52.258,05	100,00	43.533,76	3,500	MENS	EBIA	1,250	ANUA	FRCV	5/05/19	[illegible]	9,500	[illegible]	00328	00019	26559	00003
000000018310511190	17/05/04	5210511190	31/01/99	27.045,54	100,00	7.653,92	3,750	MENS	MHCA	0,000	ANUA	FRCV	1/02/06	21	9,750	[illegible]	00319	00124	26926	00000
000000022210515738	17/05/04	5210515738	23/12/99	78.131,57	100,00	61.419,71	3,500	MENS	MHCA	0,000	ANUA	FRCV	[illegible]	124	9,500	[illegible]	00660	00020	23095	00005
000000019310517729	17/05/04	5210517729	15/03/99	21.035,42	100,00	15.636,42	3,750	MENS	MHCA	0,000	ANUA	FRCV	[illegible]	[illegible]	9,750	00941	00270	00193	25698	00000
000000034010520408	17/05/04	5210520408	6/10/99	54.091,09	100,00	48.509,85	3,750	MENS	MHCA	0,000	ANUA	FRCV	[illegible]	245	[illegible]	00892	00330	00109	6062	00013
000000018310520759	17/05/04	5210520759	16/04/99	45.076,91	100,00	33.395,60	3,500	MENS	MHCA	0,000	ANUA	FRCV	16/04/14	110	9,500	00737	00219	00022	21851	00000
000000022210521761	17/05/04	5210521761	17/02/00	90.151,82	100,00	61.568,68	3,500	MENS	MHCA	0,000	ANUA	FRCV	17/02/15	129	9,500	01755	00683	00038	54178	00008
000000022210530589	17/05/04	5210530589	25/02/00	24.040,48	100,00	15.458,44	3,750	MENS	EUIA	1,500	ANUA	FRCV	25/02/19	79	9,750	01208	00471	00051	42067	00008
000000058010531501	17/05/04	5210531501	6/06/99	16.828,34	100,00	8.833,25	3,250	MENS	EBIA	1,000	ANUA	FRCV	6/06/09	63	9,250	00937	00227	00004	19865	00003
000000019310532479	17/05/04	5210532479	31/05/99	23.994,95	100,00	15.916,20	3,500	MENS	EBIA	1,000	ANUA	FRCV	2/06/11	87	9,500	01047	00562	00029	25565	00000
000000010410533033	17/05/04	5210533033	17/04/00	22.838,46	100,00	15.101,63	3,750	MENS	MHCA	0,250	ANUA	FRCV	25/04/19	72	9,750	00657	00346	00211	7999	00005
000000018310533691	17/05/04	5210533691	8/07/99	30.050,61	100,00	17.562,31	4,000	MENS	MHCA	0,500	ANUA	FRCV	8/07/09	62	10,000	01141	00351	00150	32149	00000
000000058010534228	17/05/04	5210534228	23/07/99	39.065,79	100,00	29.681,02	3,750	MENS	MHCA	0,000	ANUA	FRCV	8/08/14	173	9,750	00432	00432	00128	39507	00005
000000010410535053	17/05/04	5210535053	5/05/00	66.111,33	100,00	57.660,79	3,750	MENS	EUIA	1,500	ANUA	FRCV	5/05/20	192	9,750	01811	00092	00207	1627	00024
000000010410535556	17/05/04	5210535556	15/05/00	27.045,54	100,00	6.001,18	3,750	MENS	MHCA	0,250	ANUA	FRCV	15/05/05	12	9,750	00639	00252	00076	10967	00009
000000010410535962	17/05/04	5210535962	24/05/00	27.045,54	100,00	14.041,18	4,250	FMES	MHCA	0,250	ANUA	FRCV	31/05/10	73	10,250	00477	00352	00133	18730	00004
000000010610538790	17/05/04	5210538790	8/06/00	30.050,61	100,00	14.569,74	4,250	MENS	MHCA	0,250	ANUA	FRCV	8/06/07	37	10,250	00897	00248	00015	14410	00009
000000058010538177	17/05/04	5210538177	12/06/99	30.050,61	100,00	17.847,65	3,750	MENS	MHCA	0,000	ANUA	FRCV	12/06/09	63	9,750	00547	00547	00041	45287	00002
000000037410538461	17/05/04	5210538461	13/03/96	24.040,48	100,00	13.796,43	4,500	MENS	MBIA	2,000	ANUA	FRCV	13/03/11	82	10,500	02538	00465	00001	41683	00002
000000010710540094	17/05/04	5210540094	17/03/96	13.823,28	100,00	6.260,34	4,125	MENS	MBIA	2,000	ANUA	FRCV	17/03/08	52	10,125	01552	00064	00074	4920	00004
000000058010540684	17/05/04	5210540684	15/06/99	21.636,44	100,00	15.397,06	3,750	MENS	MHCA	0,000	ANUA	FRCV	15/06/12	100	9,750	01049	00379	00119	29451	00001
000000010710542823	17/05/04	5210542823	15/09/96	30.050,61	100,00	14.917,93	3,625	MENS	MBIA	1,500	ANUA	FRCV	15/09/11	89	9,625	01244	00042	00122	393	00007
000000022210543828	17/05/04	5210543828	3/05/00	66.111,33	100,00	43.419,25	3,500	TRIM	EUIA	1,250	ANUA	FRCV	3/05/10	72	9,500	01743	00071	00021	64903	00003
000000010710544845	17/05/04	5210544845	17/10/96	21.636,44	100,00	13.218,95	4,125	MENS	MBIA	2,000	ANUA	FRCV	17/10/11	89	10,125	01522	00024	00179	1919	00005
000000022210546151	17/05/04	5210546151	8/05/00	90.151,82	100,00	71.818,10	3,250	MENS	EUIA	1,000	ANUA	FRCV	8/05/15	132	9,250	01743	00071	00015	65473	00003
000000034010547787	17/05/04	5210547787	21/12/99	30.471,31	100,00	23.906,26	3,500	MENS	MHCA	0,000	ANUA	FRCV	21/12/14	128	9,500	00905	00575	00111	53472	00004
000000034010548090	17/05/04	5210548090	15/12/99	23.580,73	100,00	18.525,27	3,500	MENS	MHCA	0,000	ANUA	FRCV	15/12/14	127	9,500	01044	00654	00105	57658	00006
000000034010548181	17/05/04	5210548181	15/12/99	36.511,48	100,00	28.672,75	3,500	MENS	MHCA	0,000	ANUA	FRCV	15/12/14	127	9,500	01301	00689	00191	19615	00004
000000010710553434	17/05/04	5210553434	27/11/96	84.141,69	100,00	29.978,54	3,625	MENS	MBIA	1,250	ANUA	FRCV	3/12/11	91	9,625	00840	00218	00148	12916	00002
000000010310555519	17/05/04	5210555519	9/12/99	28.844,58	100,00	17.819,09	4,000	MENS	MHCA	0,000	ANUA	FRCV	9/12/09	87	10,000	01496	00485	00136	42479	00009
000000058010556557	17/05/04	5210556557	1/12/99	23.730,98	100,00	18.374,66	3,500	MENS	EUIA	1,000	ANUA	FRCV	2/12/14	127	9,500	00298	00033	00187	5244	00007
000000034010560018	17/05/04	5210560018	24/02/00	33.055,67	100,00	22.502,48	3,500	MENS	MHCA	0,000	ANUA	FRCV	24/04/15	106	9,500	01148	00749	00066	58437	00005
000000010310561579	17/05/04	5210561579	15/03/00	27.045,54	100,00	21.428,35	3,500	MENS	MHCA	0,000	ANUA	FRCV	15/03/16	130	9,500	01835	00706	00020	47150	00009
000000034010562541	17/05/04	5210562541	3/03/00	44.474,90	100,00	35.453,40	3,500	MENS	MHCA	0,000	ANUA	FRCV	24/03/16	131	9,500	01232	00626	00164	57723	00003
000000034010569009	17/05/04	5210569009	25/03/00	100.978,83	100,00	88.114,22	4,000	MENS	MHCA	0,250	ANUA	FRCV	29/03/20	191	10,000	01118	00722	00222	29952	00011
000000034010573251	17/05/04	5210573251	28/04/00	19.232,39	100,00	12.844,39	3,750	MENS	MHCA	0,250	ANUA	FRCV	7/05/19	72	9,750	01487	01060	00090	60157	00006
000000034010573758	17/05/04	5210573758	7/07/00	28.247,57	100,00	19.278,27	4,000	MENS	MHCA	0,500	ANUA	FRCV	7/07/19	74	10,000	01658	01125	00092	67442	00009
000000034010575069	17/05/04	5210575069	2/05/00	54.091,09	100,00	43.817,58	3,750	MENS	MHCA	0,250	ANUA	FRCV	2/05/15	132	9,750	01531	01190	00201	44747	00005
000000010710575561	17/05/04	5210575561	13/02/97	30.050,61	100,00	9.582,48	4,000	MENS	MBIA	1,500	ANUA	FRCV	13/02/07	33	10,000	01487	00023	00156	1753	00004
000000010710575763	17/05/04	5210575763	5/02/97	30.050,61	100,00	18.825,53	4,500	MENS	MBIA	2,000	ANUA	FRCV	5/02/12	93	10,500	00495	00019	00016	1556	00002
000000010710583645	17/05/04	5210583645	23/01/97	42.070,85	100,00	26.060,15	3,875	MENS	MBIA	1,500	ANUA	FRCV	23/01/12	93	9,875	01469	00041	00098	2569	00004
000000037410583520	17/05/04	5210583520	30/01/97	57.396,66	100,00	45.899,54	3,750	FMES	MBIA	1,250	ANUA	FRCV	28/02/15	130	9,750	01555	00319	00150	14399	00011
000000037410585136	17/05/04	5210585136	6/02/97	58.298,17	100,00	19.040,54	3,500	MENS	MBIA	1,000	ANUA	FRCV	6/02/07	33	9,500	01345	00115	00068	4065	00006
000000006310601106	17/05/04	5210601106	23/12/99	69.116,39	100,00	54.455,15	3,750	MENS	MHCA	0,250	ANUA	FRCV	23/12/14	128	9,750	01477	00147	00012	7790	00003
000000037410608279	17/05/04	5210608279	14/04/97	25.242,51	100,00	19.634,13	3,250	MENS	MBIA	1,000	ANUA	FRCV	14/04/17	155	9,250	00734	00413	00004	16924	00005
000000010710614260	17/05/04	5210614260	14/05/97	24.040,44	100,00	11.960,84	3,750	MENS	MBIA	1,500	ANUA	FRCV	14/05/09	80	9,750	01377	00605	00078	43522	00006
000000058010618595	17/05/04	5210618595	2/06/98	21.035,42	100,00	12.118,11	3,500	MENS	MBIA	0,850	ANUA	FRCV	2/06/13	73	9,500	00641	00641	00064	48854	00002
000000010710619112	17/05/04	5210619112	29/05/97	11.118,72	100,00	7.333,54	3,750	MENS	MBIA	1,500	ANUA	FRCV	29/05/12	101	9,750	01683	00821	00079	5441111	00002
000000010710619920	17/05/04	5210619920	29/05/97	39.065,79	100,00	24.718,45	3,750	MENS	MBIA	1,000	ANUA	FRCV	29/05/12	97	9,750	01719	00838	00219	13096	00007
000000037410622923	17/05/04	5210622923	5/06/97	36.060,73	100,00	13.669,72	3,500	MENS	MBIA	1,000	ANUA	FRCV	5/06/12	97	9,500	01487	00054	00035	2910	00002
000000010710636589	17/05/04	5210636589	16/06/97	22.537,95	100,00	8.883,25	3,500	MENS	MBIA	1,250	ANUA	FRCV	15/06/07	40	9,500	01570	00068	00011	5332	00004
000000006310639504	17/05/04	5210639504	8/09/99	96.161,94	100,00	81.182,56	3,250	MENS	EBIA	1,000	ANUA	FRCV	8/09/19	184	9,250	01201	00265	00215	17918	00003
000000006310639605	17/05/04	5210639605	8/09/99	96.161,94	100,00	81.182,56	3,250	MENS	EBIA	1,000	ANUA	FRCV	8/09/19	184	9,250	01017	00239	00002	18320	00004
000000037410641816	17/05/04	5210641816	17/07/97	300.506,05	100,00	107.530,25	3,000	MENS	MBIA	0,500	ANUA	FRCV	17/07/12	98	9,000	01530	00121	00101	6276	00003
000000010710645582	17/05/04	5210645582	29/07/97	61.904,25	100,00	51.761,01	3,500	MENS	MBIA	1,000	ANUA	FRCV	29/07/22	219	9,500	01716	00644	00079	63035	00004
000000037410649595	17/05/04	5210649595	30/07/97	39.065,79	100,00	24.719,16	3,250	MENS	MBIA	0,500	ANUA	FRCV	30/07/12	99	9,250	00497	00292	00200	20466	00004
000000006310661732	17/05/04	5210661732	22/02/00	45.742,83	100,00	6.209,72	3,500	MENS	MHCA	0,000	ANUA	FRCV	29/11/04	7	9,500	02292	00654	00079	51173	00009
000000037410668268	17/05/04	5210668268	15/10/97	36.060,73	100,00	27.892,09	2,750	TRIM	MBIA	0,500	ANUA	FRCV	15/10/17	161	8,750	02379	00727	00113	47568	00002
000000010710690749	17/05/04	5210690749	17/12/97	27.648,56	100,00	9.177,93	3,750	MENS	MBIA	1,250	ANUA	FRCV	17/12/07	43	9,750	01506	00052	00221	4218	00005
000000010710694587	17/05/04	5210694587	30/12/97	71.667,33	100,00	47.723,00	3,500	MENS	MBIA	1,000	ANUA	FRCV	30/12/12	104	9,500	01633	00661	00058	26463	00007
000000037410699614	17/05/04	5210699614	29/02/98	25.543,01	100,00	16.142,04	3,250	MENS	MBIA	0,750	ANUA	FRCV	5/03/19	76	9,250	02293	00731	00195	11376	00008
000000010710706008	17/05/04	5210706008	13/02/98	60.101,21	100,00	41.077,94	4,000	MENS	MHCA	0,250	ANUA	FRCV	13/02/13	105	10,000	01711	00939	00143	89058	00002
000000037410706001	17/05/04	5210706001	25/03/98	30.050,61	100,00	13.307,85	2,750	MENS	MBIA	0,500	ANUA	FRCV	5/04/06	47	8,750	01474	00604	00024	35488	00005
000000037410708768	17/05/04	5210708768	17/03/98	34.257,69	100,00	16.281,60	3,250	FMES	MBIA	1,000	ANUA	FRCV	31/05/06	52	9,250	01453	00132	00190	1505	00008
000000037410708809	17/05/04	5210708809	25/03/98	31.704,34	100,00	8.692,44	3,250	MENS	MBIA	0,750	ANUA	FRCV	25/01/06	21	9,250	02329	00152	00191	1512	00007
000000037410729825	17/05/04	5210729825	11/06/98	90.151,82	100,00	33.396,53	3,250	TRIM	MBIA	0,750	ANUA	FRCV	11/06/13	139	9,250	01800	00187	00177	11283	00003
000000010710733692	17/05/04	5210733692	23/04/98	90.151,82	100,00	71.879,49	3,500	MENS	MHCA	0,000	ANUA	FRCV	1/05/18	158	9,500	01873	00901	00031	43703	00004
000000010710735106	17/05/04	5210735106	21/05/98	60.101,21	100,00	41.685,80	4,250	MENS	MHCA	0,000	ANUA	FRCV	21/05/13	139	10,250	01853	00841	00005	74741	00003
000000037410744373	17/05/04	5210744373	4/06/98	384.847,75	100,00	139.761,55	3,500	TRIM	MBIA	1,000	ANUA	FRCV	4/06/13	111	9,500	01472	00113	00154	3758	00006
000000037410747811	17/05/04	5210747811	8/03/00	12.242,62	100,00	9.729,27	3,750	MENS	MHCA	0,000	ANUA	FRCV	8/03/15	130	9,750	01519	00266	00066	1451900	00002
000000010710767642	17/05/04	5210767642	6/08/98	39.065,79	100,00	27.142,64	3,250	MENS	MBIA	0,750	ANUA	FRCV	6/08/13	111	9,250	01855	00483	00003	26105	00009
000000010710774417	17/05/04	5210774417	26/08/98	16.828,34	100,00	11.973,33	4,000	MENS	MHCA	0,250	ANUA	FRCV	2/09/13	112	10,000	01835	00683	00190	47947	00004
000000037410776305	17/05/04	5210776305	1/03/99	17.807,93	100,00	9.404,75	3,500	FMES	MHCA	0,000	ANUA	FRCV	31/10/08	54	9,500	02058	00505	00335	48250	00003
000000010710786179	17/05/04	5210786179	8/09/98	72.121,45	100,00	58.429,27	3,500	MENS	MBIA	1,250	ANUA	FRCV	8/09/18	172	9,500	01876	00904	00098	57540	00010
000000037410788227	17/05/04	5210788227	25/03/99	30.050,61	100,00	22.105,95	3,250	MENS	EBIA	1,000	ANUA	FRCV	25/03/14	119	9,250	01419	00173	00004	184	00005
000000010710788759	17/05/04	5210788759	6/10/98	108.182,18	100,00	73.800,12	3,000	MENS	MBIA	0,750	ANUA	FRCV	6/10/11	89	9,000	01849	00048	00194	5793	00011
000000010710793207	17/05/04	5210793207	22/10/98	66.111,33	100,00	53.868,47	3,500	MENS	MBIA	1,000	ANUA	FRCV	1/11/18	174	9,500	01588	00138	00087	10959	00002
000000010710797954	17/05/04	5210797954	29/10/98	64.908,31	100,00	52.883,85	3,250	MENS	MBIA	1,000	ANUA	FRCV	29/10/18	174	9,250	01645	00693	00042	4318	00011
000000010710799471	17/05/04	5210799471	8/11/98	48.596,37	100,00	29.293,81	3,750	MENS	MHCA	0,250	ANUA	FRCV	10/11/13	114	9,750	01515	00743	00029	56187	00002
000000037410801868	17/05/04	5210801868	13/05/99	33.055,67	100,00	18.772,95	3,500	MENS	EBIA	1,000	ANUA	FRCV	3/06/09	81	9,500	02541	00872	00031	44644	00002
000000010710804422	17/05/04	5210804422	27/11/98	38.060,73	100,00	22.803,80	3,750	MENS	MHCA	0,250	ANUA	FRCV	15/12/10	79	9,750	01195	00482	00030	18724	00005
000000037410807526	17/05/04	5210807526	3/12/99	19.232,39	100,00	15.006,57	3,500	MENS	MHCA	0,000	ANUA	FRCV	3/12/14	127	9,500	02722	00633	00058	47492	00003
000000010710809474	17/05/04	5210809474	16/12/98	36.060,73	100,00	26.209,43	3,750	MENS	MHCA	0,250	ANUA	FRCV	16/12/13	115	9,750	01721	00640	00001	65497	00002
000000010710817657	17/05/04	5210817657	21/12/98	55.293,11	100,00	40.305,56	3,500	MENS	MHCA	0,000	ANUA	FRCV	21/12/13	118	9,500	01587	00062	00096	5486	00007
000000037410821771	17/05/04	5210821771	17/09/99	9.884,65	100,00	7.811,51	3,750	MENS	MHCA	0,000	ANUA	FRCV	17/09/14	124	9,750	00432	00256	00060	42925	00002
000000037410824704	17/05/04	5210824704	27/07/99	114.192,30	100,00	83.896,27	3,500	MENS	EBIA	1,000	ANUA	FRCV	27/07/14	123	9,500	01792	00047	00182	4821	00003
000000010710825643	17/05/04	5210825643	9/02/99	13.532,89	100,00	12.482,68	3,750	MENS	MHCA	0,250	ANUA	FRCV	9/02/11	81	9,750	01583	00074	00144	7982	00004
000000010710832512	17/05/04	5210832512	22/02/99	90.151,82	100,00	66.329,65	3,500	MENS	MHCA	0,000	ANUA	FRCV	22/02/14	118	9,500	00577	00013	00065	1843	00003
000000010710857972	17/05/04	5210857972	21/04/99	19.830,36	100,00	18.184,26	3,500	MENS	MHCA	0,250	ANUA	FRCV	1/05/09	60	9,500	01411	00639	00212	17684	00007
000000010710860703	17/05/04	5210860703	21/04/99	72.121,45	100,00	63.584,57	3,250	MENS	EBIA	1,000	ANUA	FRCV	21/04/24	243	9,250	01517	00055	00097	4007	00001
000000037410864110	17/05/04	5210864110	24/02/00	8.961,09	100,00	7.771,76	4,000	MENS	MHCA	0,000	ANUA	FRCV	24/02/20	190	10,000	01481	00258	00188	1505802	00004
000000037410870574	17/05/04	5210870574	6/04/00	24.841,53	100,00	19.768,16	3,750	MENS	MHCA	0,250	ANUA	FRCV	6/04/15	131	9,750	01306	00105	00110	6442	00003
000000010710871918	17/05/04	5210871918	20/05/99	38.060,73	100,00	30.841,69	3,500	MENS	EBIA	1,000	ANUA	FRCV	20/05/19	181	9,500	02104	00351	00041	23001	00002
000000010710872221	17/05/04	5210872221	17/05/99	78.131,57	100,00	65.930,57	3,500	MENS	EBIA	1,000	ANUA	FRCV	17/05/19	180	9,500	01715	00943	00129	43858	00013
000000010710872527	17/05/04	5210872527	19/05/99	13.222,27	100,00	7.482,84	3,500	MENS	EBIA	1,000	ANUA	FRCV	16/05/09	61	9,500	01187	00457	00156	45475	00003
000000010710876261	17/05/04	5210876261	14/06/99	36.060,73	100,00	14.345,21	4,250	MENS	MHCA	0,250	ANUA	FRCV	14/06/14	121	10,250	01517	00745	00059	60277	00004
000000010710876463	17/05/04	5210876463	7/06/99	96.161,94	100,00	47.816,83	3,500	MENS	EBIA	1,000	ANUA	FRCV	7/06/17	193	9,500	01733	00961	00219	27042	00007
000000010710890611	17/05/04	5210890611	27/07/99	43.578,15	100,00	36.977,58	4,250	MENS	MHCA	0,250	ANUA	FRCV	8/08/19	183	10,250	01310	00027	00070	1134	00008
000000010710903947	17/05/04	5210903947	23/08/99	30.050,61	100,00	17.933,61	4,000	FMES	MHCA	0,250	ANUA	FRCV	31/08/09	64	10,000	01392	00620	00065	53828	00004
000000010710911152	17/05/04	5210911152	19/10/99	22.237,45	100,00	17.375,85	3,750	MENS	MHCA	0,250	ANUA	FRCV	19/10/14	120	9,750	01553	00044	00129	3013	00008
000000010710925470	17/05/04	5210925470	17/11/99	150.253,03	100,00	100.885,06	3,500	MENS	EUIA	1,000	ANUA	FRCV	17/11/09	66	9,500	01750	00076	00142	8341	00008
000000010710931128	17/05/04	5210931128	12/11/99	39.065,79	100,00	33.557,55	3,500	MENS	MHCA	0,000	ANUA	FRCV	15/12/19	187	9,500	01802	00078	00074	7976	00006
000000010710951638	17/05/04	5210951638	26/01/00	144.242,91	100,00	113.307,17	3,500	MENS	EUIA	1,000	ANUA	FRCV	26/01/15	129	9,500	01883	00611	00068	44773	00000
000000010710955481	17/05/04	5210955481	22/02/00	39.065,79	100,00	24.995,51	3,500	MENS	EUIA	1,000	ANUA	FRCV	22/02/10	79	9,500	01539	00787	00224	60777	00000
000000010710965783	17/05/04	5210965783	10/03/00	16.227,33	100,00	13.428,81	3,500	MENS	MHCA	0,000	ANUA	FRCV	10/03/10	79	9,500	01248	00068	00215	3444	00007
000000010710978012	17/05/04	5210978012	26/04/00	46.277,93	100,00	37.045,90	3,500	MENS	MHCA	0,000	ANUA	FRCV	2/05/15	132	9,500	01171	00443	00183	44585	00005
000000062120000106	17/05/04	5220000106	15/06/00	96.161,94	100,00	78.042,41	3,750	MENS	MHCA	0,250	ANUA	FRCV	15/06/15	133	9,750	00778	00358	00207	29954	00000
000000075020000107	17/05/04	5220000107	20/06/00	36.060,73	100,00	26.930,92	3,750	MENS	MHCA	0,250	ANUA	FRCV	20/06/12	98	9,750	02781	00668	00172	48582	00003
000000045720000132	17/05/04	5220000132	23/06/00	36.060,73	100,00	21.279,89	3,750	MENS	MHCA	0,000	ANUA	FRCV	5/07/15	134	9,750	00438	00048	00078	3517	00005
000000034020000136	17/05/04	5220000136	7/06/00	24.040,48	100,00	16.339,03	3,750	MENS	MHCA	0,250	ANUA	FRCV	7/06/10	73	9,750	01321	00907	00163	65636	00010
000000023420000141	17/05/04	5220000141	8/06/00	138.232,78	100,00	100.567,83	3,500	MENS	EUIA	1,000	ANUA	FRCV	8/06/25	263	9,500	01581	00039	00199	3125	00006
000000026220000144	17/05/04	5220000144	12/06/00	50.485,02	100,00	41.065,84	4,500	MENS	MHCA	0,500	ANUA	FRCV	12/06/15	133	10,500	02023	00755	00192	48012	00009
000000041320000156	17/05/04	5220000156	14/06/00	25.543,01	100,00	17.169,12	3,750	MENS	MHCA	0,250	ANUA	FRCV	14/06/10	73	9,750	01111	00411	00073	31495	00001
000000054920000158	17/05/04	5220000158	8/07/00	36.060,73	100,00	29.414,13	3,750	MENS	MHCA	0,250	ANUA	FRCV	8/07/15	134	9,750	00330	00022	00003	2047	00007
000000061120000171	17/05/04	5220000171	13/06/00	63.106,27	100,00	51.372,87	3,750	MENS	EUIA	1,250	ANUA	FRCV	13/06/15	133	9,750	01390	00095	00029	5281	00003
000000023820000177	17/05/04	5220000177	5/06/00	37.262,75	100,00	30.109,71	3,500	MENS	MHCA	0,000	ANUA	FRCV	5/06/15	133	9,500	01904	00265	00019	24368	00000
000000022920000179	17/05/04	5220000179	14/07/00	270.455,45	100,00	232.821,95	3,375	MENS	EUIA	1,000	ANUA	FRCV	14/07/16	148	9,375	02139	00224	00094	20839	00001
000000043320000180	17/05/04	5220000180	8/06/00	24.040,48	100,00	22.115,64	4,000	MENS	EUIA	1,500	ANUA	FRCV	8/06/25	255	10,000	00754	00115	00065	4802	00005
000000018820000188	17/05/04	5220000188	14/06/00	60.101,21	100,00	48.362,82	4,000	MENS	EUIA	1,500	ANUA	FRCV	18/11/14	126	10,000	01272	00524	00079	48539	00008
000000025920000204	17/05/04	5220000204	14/06/00	13.823,28	100,00	9.361,60	3,500	MENS	MHCA	0,250	ANUA	FRCV	14/06/10	73	9,500	01901	00254	00012	9984	00008
000000041720000206	17/05/04	5220000206	19/06/00	19.833,40	100,00	16.054,30	3,500	MENS	EUIA	1,000	ANUA	FRCV	19/06/15	134	9,500	01307	00426	00060	31124	00004
000000026920000211	17/05/04	5220000211	23/06/00	21.035,42	100,00	5.643,46	4,000	MENS	MHCA	0,500	ANUA	FRCV	23/06/10	74	10,000	01487	00064	00005	4402	00005
000000075220000261	17/05/04	5220000261	14/06/00	34.257,69	100,00	22.769,84	3,500	MENS	EUIA	1,000	ANUA	FRCV	14/06/10	73	9,500	01298	00055	00157	5747	00003
000000072520000267	17/05/04	5220000267	15/06/00	32.064,00	100,00	19.449,03	3,750	MENS	MHCA	0,250	ANUA	FRCV	15/06/10	73	9,750	00243	00051	00041	4335	00003
000000028220000270	17/05/04	5220000270	10/11/00	117.197,36	100,00	86.289,57	4,250	TRIM	EUIA	2,000	ANUA	FRCV	10/11/10	78	10,250	00472	00036	00098	2784	00009
000000068220000274	17/05/04	5220000274	12/06/00	37.142,06	100,00	27.189,30	3,250	MENS	ESIM	1,000	ANUA	FRCV	12/06/12	97	9,250	01802	00188	00036	5754	00006
000000044020000284	17/05/04	5220000284	15/11/00	60.101,21	100,00	23.784,35	3,500	MENS	EUIA	1,000	ANUA	FRCV	15/11/10	78	9,500	02517	00224	00063	12905	00001
000000044320000288	17/05/04	5220000288	30/06/00	66.111,33	100,00	58.385,74	3,750	MENS	MHCA	0,250	ANUA	FRCV	30/06/20	194	9,750	01237	00260	00131	35036	00001
000000072220000305	17/05/04	5220000305	12/07/00	90.151,82	100,00	72.839,83	3,500	MENS	EUIA	1,000	ANUA	FRCV	12/07/15	134	9,500	01845	00846	00092	28282	00004
000000011420000306	17/05/04	5220000306	15/06/00	72.121,45	100,00	58.994,14	4,500	MENS	MHCA	0,500	ANUA	FRCV	15/06/15	133	10,500	02116	00180	00196	11641	00002
000000056020000317	17/05/04	5220000317	12/06/00	12.829,24	100,00	4.968,92	3,750	MENS	MHCA	0,250	ANUA	FRCV	12/01/12	92	9,750	00581	00581	00109	24464	00009
000000046220000320	17/05/04	5220000320	20/07/00	75.126,51	100,00	61.470,34	4,000	MENS	MHCA	0,000	ANUA	FRCV	20/07/15	135	10,000	01116	00054	00094	4310	00003
000000047220000329	17/05/04	5220000329	5/06/00	12.621,25	100,00	8.458,87	3,500	MENS	MHCA	0,250	ANUA	FRCV	5/06/10	73	9,500	01667	00398	00071	10878	00018
000000014620000344	17/05/04	5220000344	15/06/00	13.222,27	100,00	8.793,79	3,500	MENS	EUIA	1,000	ANUA	FRCV	15/06/10	73	9,500	01578	00526	00121	33407	00004
000000048520000345	17/05/04	5220000345	15/06/00	27.045,54	100,00	22.611,49	4,000	MENS	MHCA	0,500	ANUA	FRCV	15/06/15	133	10,000	00945	00008	00018	748	00004

RELACION DE PRESTAMOS HIPOTECARIOS Y CERTIFICADOS DE TRANSMISIÓN DE HIPOTECA EMITIDOS PARA
LA CONSTITUCION DEL FONDO DE TITULIZACION DE ACTIVOS: MBS BANCAJA 1 FONDO DE TITULIZACION DE ACTIVOS
POR CAJA DE AHORROS DE VALENCIA, CASTELLON Y ALICANTE, BANCAJA

FECHA DE EMISIÓN : 17/05/2004

NUMERO CERTIFICADO (1)	FECHA EMISION (2)	PRESTAMO HIPOTECARIO (3)	FECHA ESCRITURA (4)	CAPITAL INICIAL (5)	% PARTI. (6)	CAPITAL VIVO (7)	TIPO DE INTERES (8)	PER. LIQ. (9)	INDICE (10)	MARGEN S-INDI. (11)	PER. REVI. (12)	SIMA AMORT. (13)	FECHA DE VTO. PTMO. (14)	PLZ (15)	% DEMORA (16)	TOMO (17)	LIBRO (18)	FOLIO (19)	NUMER FINCA (20)	NUMER INSC. (21)
00000006182000346	17/05/04	522000346	4/06/00	30.051,82	100,00	18.324,84	3,500	MENS	EU1A	1,250	ANUA	FRCV	4/12/10	79	9,500	01129	00400	00058	9878	00005
00000001882000372	17/05/04	522000372	22/06/00	21.035,42	100,00	15.823,69	4,000	MENS	MHCA	0,500	ANUA	FRCV	22/06/12	98	10,000	01099	00025	00161	2757	00002
00000009032000384	17/05/04	522000384	20/04/01	84.141,69	100,00	71.466,76	3,250	MENS	EU1A	0,750	ANUA	FRCV	20/04/16	144	9,250	02197	02197	00127	11414	00008
00000009402000385	17/05/04	522000385	15/11/00	78.131,57	100,00	54.853,27	3,250	MENS	ES3M	1,000	ANUA	FRCV	15/11/10	78	9,250	02517	00224	00086	12906	00001
00000005142000405	17/05/04	522000405	17/07/00	30.050,61	100,00	22.661,64	4,000	MENS	MHCA	0,250	ANUA	FRCV	17/07/12	98	10,000	01058	00000	00003	1110	00001
00000000262000407	17/05/04	522000407	8/06/00	24.040,48	100,00	19.529,52	3,750	MENS	MHCA	0,250	ANUA	FRCV	8/06/15	133	9,750	01515	00217	00152	13928	00005
00000008342000418	17/05/04	522000418	15/11/00	60.101,21	100,00	50.974,63	3,500	MENS	EU1A	1,000	ANUA	FRCV	15/11/15	138	9,500	01871	00427	00128	19451	00005
00000002132000421	17/05/04	522000421	23/06/00	48.080,97	100,00	42.417,31	4,250	MENS	MHCA	0,500	ANUA	FRCV	5/07/20	194	10,250	01613	00038	00083	2983	00004
00000007222000442	17/05/04	522000442	8/06/00	85.944,73	100,00	68.873,44	3,500	MENS	EU1A	1,000	ANUA	FRCV	8/06/15	133	9,500	02331	00273	00180	30759	00000
00000005742000447	17/05/04	522000447	16/06/00	72.121,45	100,00	56.561,74	3,750	MENS	MHCA	0,250	ANUA	FRCV	16/06/15	133	9,750	01337	00543	00187	37664/2	00003
00000004882000447	17/05/04	522000447	22/06/00	100.369,02	100,00	81.347,35	3,500	MENS	EU1A	1,000	ANUA	FRCV	5/06/25	253	9,500	01032	00903	00144	18909	00005
00000006502000469	17/05/04	522000469	14/07/00	27.045,54	100,00	15.440,84	3,750	MENS	EU1A	1,250	ANUA	FRCV	14/07/08	50	9,750	01219	00711	00100	18634	00000
00000000992000483	17/05/04	522000483	28/06/00	60.101,21	100,00	53.924,76	4,250	MENS	MHCA	0,250	ANUA	FRCV	28/06/20	194	10,250	01644	00211	00155	13172	00002
00000009402000488	17/05/04	522000488	4/01/01	114.192,30	100,00	96.162,41	4,250	MENS	ES3M	2,000	ANUA	FRCV	4/01/18	140	10,250	02126	00140	00074	10189	00000
00000009042000494	17/05/04	522000494	11/01/01	30.050,81	100,00	16.245,85	3,750	MENS	MHCA	0,250	ANUA	FRCV	11/01/18	140	9,750	01722	00156	00121	8067	415100001
00000001802000520	17/05/04	522000520	25/07/00	21.035,42	100,00	17.337,51	4,000	MENS	MHCA	0,500	ANUA	FRCV	25/07/15	135	10,000	01832	00097	00018	8886	00000
00000002042000524	17/05/04	522000524	29/06/00	51.086,93	100,00	45.427,89	4,000	MENS	MHCA	0,500	ANUA	FRCV	29/06/20	198	10,000	01400	00020	00193	1962	00004
00000001872000527	17/05/04	522000527	15/06/00	26.444,53	100,00	23.225,51	4,250	MENS	MHCA	0,250	ANUA	FRCV	15/06/20	193	10,250	01800	00428	00151	61587	00007
00000001452000537	17/05/04	522000537	30/06/00	21.035,42	100,00	14.491,85	4,000	MENS	MHCA	0,500	ANUA	FRCV	30/06/10	74	10,000	01613	00079	00025	3540	00005
00000008842000537	17/05/04	522000537	19/06/00	51.086,93	100,00	35.129,23	3,750	MENS	EU1A	1,500	ANUA	FRCV	19/06/10	75	9,750	03075	00524	00203	28490	00001
00000002432000543	17/05/04	522000543	23/06/00	78.131,57	100,00	57.736,75	3,303	MENS	EU1A	1,000	SEME	FRCV	23/06/12	94	9,303	02115	00097	00068	8043	00001
00000005472000554	17/05/04	522000554	3/07/00	18.030,36	100,00	14.755,63	4,000	FMES	EU1A	1,500	ANUA	FRCV	31/07/16	135	10,000	00909	00132	00026	5231	00008
00000006612000558	17/05/04	522000558	14/07/00	26.540,87	100,00	23.275,80	3,750	MENS	MHCA	0,250	ANUA	FRCV	14/07/16	134	9,750	01287	00305	00131	9268	00011
00000001182000626	17/05/04	522000626	18/06/00	21.036,44	100,00	11.954,72	4,000	MENS	MHCA	0,500	ANUA	FRCV	18/06/15	133	10,000	00821	00034	00031	3264	00003
00000004932000630	17/05/04	522000630	5/04/01	60.101,21	100,00	50.852,46	3,250	MENS	ES3M	1,250	ANUA	FRCV	5/04/18	143	9,250	00385	00017	00128	650	00002
00000001722000632	17/05/04	522000632	18/07/00	72.121,45	100,00	54.430,15	3,250	MENS	ES3M	1,000	SEME	FRCV	18/07/15	135	9,250	01340	00570	00007	51305	00000
00000004382000633	17/05/04	522000633	17/06/00	72.121,45	100,00	50.114,96	4,000	MENS	MHCA	0,500	ANUA	FRCV	20/04/10	78	10,000	01568	00074	00145	4137	00011
00000002552000669	17/05/04	522000669	22/06/00	15.926,82	100,00	10.830,31	3,750	MENS	MHCA	0,250	ANUA	FRCV	22/06/10	74	9,750	00730	00282	00022	9134	00006
00000006502000671	17/05/04	522000671	18/07/00	19.030,36	100,00	14.715,67	3,750	MENS	EU1A	1,250	ANUA	FRCV	18/07/15	135	9,750	01302	00794	00176	14530	00000
00000004152000689	17/05/04	522000689	24/06/00	21.035,42	100,00	15.142,23	3,500	MENS	EU1A	1,000	ANUA	FRCV	24/06/13	110	9,500	00001	00001	00001	1	00001
00000005222000693	17/05/04	522000693	28/12/00	30.050,81	100,00	27.150,79	4,500	MENS	EU1A	2,000	ANUA	FRCV	28/12/20	200	10,500	00182	00182	00096	13781	00002
00000001232000707	17/05/04	522000707	30/06/00	78.131,57	100,00	69.136,07	4,000	MENS	MHCA	0,500	ANUA	FRCV	30/06/20	194	10,000	01767	00114	00180	6557	00000
00000006122000714	17/05/04	522000714	14/02/01	60.101,21	100,00	54.923,35	3,500	MENS	EU1A	1,250	ANUA	FRCV	14/02/21	201	9,500	00350	00050	00204	7115	00000
00000003192000721	17/05/04	522000721	21/06/00	450.000,00	100,00	358.634,94	2,803	MENS	EU1A	0,500	ANUA	FRCV	21/06/15	134	8,803	00430	00189	00247	11187	00000
00000000926000723	17/05/04	522000723	4/07/00	64.515,36	100,00	55.365,82	3,000	TRIM	EU1A	0,500	ANUA	FRCV	4/07/15	134	9,000	01650	00587	00043	35742	00000
00000002942000728	17/05/04	522000728	21/06/00	36.060,73	100,00	2.818,46	3,500	MENS	MHCA	0,250	ANUA	FRCV	27/02/05	10	9,500	00009	00002	00241	243	00004
00000003122000730	17/05/04	522000730	22/06/00	168.283,39	100,00	140.843,06	3,250	MENS	EU1A	0,850	ANUA	FRCV	1/07/20	194	9,250	01856	00433	00107	3092	00009
00000003032000741	17/05/04	522000741	13/06/00	183.303,63	100,00	162.004,94	3,750	MENS	EU1A	1,250	ANUA	FRCV	13/06/20	193	9,750	00083	00129	00109	18137	00000
00000005852000752	17/05/04	522000752	28/06/00	36.060,73	100,00	19.876,87	3,750	MENS	MHCA	0,250	ANUA	FRCV	30/06/10	74	9,750	00990	00363	00199	31017	00001
00000002612000755	17/05/04	522000755	12/06/00	72.121,45	100,00	49.647,97	3,500	MENS	MHCA	0,000	ANUA	FRCV	12/06/10	75	9,500	01269	00220	00061	3904	00000
00000007802000755	17/05/04	522000756	24/06/00	66.111,33	100,00	46.077,26	3,500	MENS	MHCA	0,000	ANUA	FRCV	24/06/15	134	9,500	01635	00290	00058	19960	00004
00000002552000779	17/05/04	522000779	22/06/00	18.833,40	100,00	13.448,78	3,750	MENS	MHCA	0,250	ANUA	FRCV	22/06/10	74	9,750	00621	00208	00110	20521	00004
00000004242000788	17/05/04	522000788	26/06/00	174.293,51	100,00	130.781,03	3,500	MENS	EU1A	1,000	ANUA	FRCV	26/06/15	134	9,500	00383	00183	00040	19754	00000
00000002420000789	17/05/04	522000789	26/06/00	48.080,97	100,00	32.850,88	4,000	MENS	MHCA	0,500	ANUA	FRCV	26/06/10	74	10,000	01473	00516	00139	49063	00004
00000002852000791	17/05/04	522000791	27/07/00	147.247,97	100,00	130.982,97	3,750	MENS	MHCA	0,250	ANUA	FRCV	5/06/20	195	9,750	00844	00851	00154	82424	00000
00000000522000792	17/05/04	522000792	15/06/00	21.035,42	100,00	14.200,58	4,000	MENS	MHCA	0,500	ANUA	FRCV	15/06/10	73	10,000	02625	01063	00200	29068	00008
00000006782000792	17/05/04	522000792	4/10/00	30.050,81	100,00	26.807,43	4,000	MENS	MHCA	0,500	ANUA	FRCV	4/10/20	197	10,000	01633	00042	00033	1573	00005
00000001842000803	17/05/04	522000803	12/07/00	132.222,66	100,00	118.613,20	3,750	MENS	MHCA	0,250	ANUA	FRCV	12/07/20	194	9,750	01062	00304	00045	49123	00006
00000009322000804	17/05/04	522000804	15/06/00	30.065,79	100,00	23.348,54	3,250	MENS	EU1A	1,000	ANUA	FRCV	15/06/04	53	9,250	00453	00453	00014	14188	00006
00000007302000835	17/05/04	522000835	24/06/00	30.065,79	100,00	24.011,88	3,750	MENS	MHCA	0,250	SEME	FRCV	10/05/18	168	9,750	01036	00304	00118	30319	00000
00000001542000838	17/05/04	522000838	4/07/00	147.247,97	100,00	135.051,64	4,000	MENS	MHCA	0,500	ANUA	FRCV	15/07/25	254	10,000	01554	00058	00127	4493	00004
00000002342000848	17/05/04	522000848	26/06/00	28.848,58	100,00	25.442,90	3,750	MENS	MHCA	0,250	ANUA	FRCV	1/07/20	194	9,750	00309	00108	00004	10455	00003
00000002172000861	17/05/04	522000861	26/06/00	27.045,54	100,00	24.258,10	4,500	MENS	MHCA	1,000	ANUA	FRCV	29/09/20	197	10,500	00783	00036	00004	2912	00002
00000004802000868	17/05/04	522000868	18/07/00	72.121,45	100,00	61.824,97	3,500	MENS	EU1A	1,000	ANUA	FRCV	5/07/12	98	9,500	00443	00127	00093	12753	00000
00000004882000870	17/05/04	522000870	6/02/97	30.050,81	100,00	11.300,62	3,500	MENS	MB1A	1,000	ANUA	FRCV	6/02/12	93	9,500	00772	00232	00187	28569	00003
00000003252000874	17/05/04	522000874	11/07/00	42.070,85	100,00	28.274,79	3,500	MENS	EU1A	1,000	ANUA	FRCV	11/07/10	74	9,500	01134	00375	00097	36322	00000
00000000892000888	17/05/04	522000888	22/06/00	84.141,69	100,00	67.864,61	3,500	MENS	EU1A	1,000	ANUA	FRCV	30/05/15	133	9,500	02064	00152	00192	7723	00001
00000003742000904	17/05/04	522000904	7/06/00	30.065,79	100,00	31.521,68	3,500	MENS	MHCA	0,000	SEME	FRCV	7/06/15	133	9,500	02511	00472	00148	55900	00004
00000008212000914	17/05/04	522000914	30/06/00	18.030,36	100,00	14.737,27	3,750	MENS	MHCA	0,250	ANUA	FRCV	30/06/15	134	9,750	01018	00477	00029	7361	00001
00000008382000917	17/05/04	522000917	8/06/00	72.121,45	100,00	58.199,86	3,750	MENS	EU1A	1,250	ANUA	FRCV	8/06/15	133	9,750	02247	00378	00045	36682	00002
00000004182000922	17/05/04	522000922	22/06/00	15.826,34	100,00	11.469,37	3,750	MENS	MHCA	0,250	ANUA	FRCV	22/06/10	74	9,750	02487	01354	00132	65661	00004
00000005362000935	17/05/04	522000935	5/07/00	60.101,21	100,00	49.001,32	3,750	MENS	MHCA	0,250	ANUA	FRCV	5/07/15	134	9,750	01524	00069	00136	5567	00005
00000006482000943	17/05/04	522000943	29/06/00	36.060,73	100,00	31.761,35	3,750	MENS	MHCA	0,250	SEME	FRCV	29/06/20	194	9,750	01230	00443	00099	37419	00005
00000002802000948	17/05/04	522000948	7/07/00	36.060,73	100,00	14.188,08	3,250	MENS	ES3M	0,900	ANUA	FRCV	7/07/08	26	9,250	01718	00448	00135	65418	00000
00000001832000958	17/05/04	522000958	19/10/00	24.040,48	100,00	18.744,71	2,750	MENS	ES3M	0,500	SEME	FRCV	19/10/19	78	8,750	00566	00048	00170	4860	00001
00000005602000960	17/05/04	522000960	27/06/00	120.202,42	100,00	85.868,19	3,500	MENS	EU1A	1,000	ANUA	FRCV	27/06/10	74	9,500	02186	00635	00214	186	00008
00000001112000961	17/05/04	522000961	19/07/00	25.242,51	100,00	17.324,37	3,750	MENS	MHCA	0,250	ANUA	FRCV	19/07/10	75	9,750	01744	00511	00085	23258	00006
00000002442000964	17/05/04	522000964	27/06/00	21.636,44	100,00	14.752,54	3,750	MENS	MHCA	0,250	ANUA	FRCV	27/06/10	74	9,750	01082	00591	00012	29480	00006
00000002922000966	17/05/04	522000966	18/07/00	138.232,78	100,00	112.943,82	3,750	MENS	EU1A	1,250	ANUA	FRCV	19/07/15	135	9,750	01041	00334	00219	18441	00005
00000004182001005	17/05/04	522001005	6/07/00	34.858,70	100,00	24.879,61	3,750	MENS	MHCA	0,250	ANUA	FRCV	6/07/12	98	9,750	01551	01007	00048	62383	00001
00000004922001025	17/05/04	522001025	3/02/00	27.045,54	100,00	19.569,45	4,250	MENS	EU1A	2,000	ANUA	FRCV	3/02/07	33	25,000	00575	00087	00022	575	00008
00000004332001049	17/05/04	522001049	21/06/00	55.583,82	100,00	45.000,70	3,500	MENS	EU1A	1,000	ANUA	FRCV	21/06/15	134	9,500	00603	00126	00068	7586	00005
00000003382001114	17/05/04	522001114	13/06/00	98.161,94	100,00	84.173,20	3,750	MENS	EU1A	1,250	ANUA	FRCV	1/06/20	183	9,750	01053	01053	00217	56002	00007
00000000852001133	17/05/04	522001133	29/06/00	30.851,82	100,00	27.083,70	4,000	MENS	MHCA	0,500	SEME	FRCV	30/06/20	194	10,000	02322	00771	00005	49494	00005
00000006142001136	17/05/04	522001136	27/07/00	21.035,42	100,00	14.353,40	3,660	MENS	EU1A	1,250	ANUA	FRCV	27/07/10	75	9,660	00483	00031	00069	4952	00000
00000001120001159	17/05/04	522001159	29/06/00	18.030,36	100,00	12.185,92	3,500	MENS	MHCA	0,250	SEME	FRCV	30/06/10	74	9,500	02029	00022	00186	2719	00001
00000008612001174	17/05/04	522001174	30/03/01	240.404,84	100,00	203.920,82	3,500	MENS	EU1A	1,250	SEME	FRCV	5/04/18	143	9,500	01990	01905	00064	49778	00013
00000005682001183	17/05/04	522001183	26/06/00	46.878,94	100,00	41.630,79	3,375	MENS	EU1A	1,000	ANUA	FRCV	26/06/20	194	9,375	01042	00362	00181	25865	00004
00000002842001186	17/05/04	522001186	30/10/00	48.080,97	100,00	14.304,12	3,500	MENS	EU1A	1,250	ANUA	FRCV	30/10/15	138	9,550	01242	00701	00030	47910	00004
00000004612001252	17/05/04	522001252	17/07/00	18.030,36	100,00	14.824,43	4,000	MENS	MHCA	0,500	SEME	FRCV	17/07/15	134	10,000	01804	00481	00028	20551	00002
00000002442001258	17/05/04	522001258	16/06/00	24.040,48	100,00	16.080,73	3,750	MENS	MHCA	0,250	SEME	FRCV	16/06/10	73	9,750	02505	00790	00189	52577	00004
00000001382001264	17/05/04	522001264	26/06/00	30.065,79	100,00	20.578,42	3,750	MENS	MHCA	0,250	ANUA	FRCV	26/06/10	74	9,750	00735	00172	00038	20912	00006
00000008612001293	17/05/04	522001293	14/07/00	30.050,81	100,00	24.481,68	3,750	MENS	MHCA	0,250	ANUA	FRCV	14/07/15	134	9,750	01342	00394	00078	31947	00000
00000006472001303	17/05/04	522001303	6/11/00	180.303,63	100,00	137.806,29	3,250	MENS	ES3M	1,000	ANUA	FRCV	6/11/12	102	9,250	02696	01057	00218	81635	00000
00000001792001321	17/05/04	522001321	4/08/00	42.070,85	100,00	34.950,95	4,250	MENS	MHCA	0,750	ANUA	FRCV	4/08/15	135	10,250	00211	00010	00005	25	00000
00000003402001348	17/05/04	522001348	30/06/00	48.080,97	100,00	39.277,73	3,750	MENS	MHCA	0,250	ANUA	FRCV	30/06/15	134	9,750	01150	00751	00208	59543	00003
00000003112001375	17/05/04	522001375	4/07/00	72.121,45	100,00	61.696,80	4,000	MENS	MHCA	0,500	ANUA	FRCV	4/07/15	134	10,000	02348	00148	00116	14628	00001
00000008432001402	17/05/04	522001402	10/01/01	240.404,84	100,00	200.640,63	3,500	MENS	EU1A	1,000	ANUA	FRCV	10/01/18	140	9,500	00403	00306	00042	22654	00006
00000008442001411	17/05/04	522001411	7/11/00	150.253,03	100,00	125.658,19	3,750	MENS	EU1A	1,250	ANUA	FRCV	7/11/15	138	9,750	02658	01200	00242	61260	00000
00000001812001424	17/05/04	522001424	17/07/00	18.833,40	100,00	14.940,29	4,750	MENS	MHCA	1,000	ANUA	FRCV	17/07/12	98	10,750	01823	00043	00126	4207	00003
00000001182001434	17/05/04	522001434	23/06/00	24.040,48	100,00	10.483,27	3,078	MENS	EU1A	1,000	ANUA	FRCV	23/06/15	134	9,078	00477	00050	00189	6224	00003
00000006002001444	17/05/04	522001444	27/07/00	21.035,42	100,00	14.338,43	4,000	MENS	MHCA	0,500	ANUA	FRCV	10/07/10	74	10,000	02069	00396	00046	8288	00002
00000001552001453	17/05/04	522001453	28/06/00	14.433,78	100,00	12.067,12	4,000	SEME	MHCA	0,500	SEME	FRCV	28/06/15	134	10,000	01190	00119	00171	12954	00003
00000003152001473	17/05/04	522001473	5/07/00	18.030,36	100,00	8.548,39	4,000	MENS	MHCA	0,250	ANUA	FRCV	5/07/10	74	10,000	00208	00041	00107	1026	00001
00000002472001488	17/05/04	522001488	13/07/00	18.030,36	100,00	12.284,37	4,250	MENS	MHCA	0,500	ANUA	FRCV	13/07/10	74	10,250	00883	00529	00187	5090	00006
00000001502001509	17/05/04	522001509	10/06/00	24.040,48	100,00	20.195,75	4,000	SEME	MHCA	0,500	ANUA	FRCV	10/06/15	135	10,000	02733	00130	00104	4930	00004
00000003182001513	17/05/04	522001513	28/06/00	78.131,57	100,00	68.944,00	4,250	MENS	MHCA	0,250	ANUA	FRCV	28/06/20	194	10,250	02326	00432	00001	43696	00002
00000006442001514	17/05/04	522001514	5/07/00	12.020,24	100,00	8.821,11	3,750	MENS	MHCA	0,250	SEME	FRCV	1/08/15	135	9,750	01821	00198	00029	2493	00006
00000007002001521	17/05/04	522001521	29/06/00	48.080,97	100,00	44.094,61	3,750	MENS	MHCA	0,250	SEME	FRCV	25/06/25	254	9,750	02320	00263	00198	29933	00001
00000007942001523	17/05/04	522001523	27/10/00	60.101,21	100,00	25.276,69	4,000	MENS	EU1A	1,500	ANUA	FRCV	27/10/18	174	10,000	02251	00089	00204	8/Z	00015
00000003012001531	17/05/04	522001531	18/07/00	30.050,81	100,00	11.055,54	3,500	MENS	MHCA	0,000	ANUA	FRCV	15/04/10	75	9,500	02240	00113	00035	7251	00003
00000004492001558	17/05/04	522001558	12/07/00	168.283,39	100,00	138.461,17	3,750	MENS	EU1A	1,250	ANUA	FRCV	12/07/15	134	9,750	01654	00187	00121	8816	00004
00000005682001587	17/05/04	522001587	11/06/00	117.197,36	100,00	102.873,91	3,250	MENS	ES3M	1,000	ANUA	FRCV	11/06/20	195	9,250	00718	00719	00008	50781	00004
00000001932001602	17/05/04	522001602	27/07/00	30.050,81	100,00	24.546,63	3,500	MENS	EU1A	1,000	SEME	FRCV	1/08/15	135	9,500	01653	00684	00182	45968	00004
00000009042001609	17/05/04	522001609	8/03/01	126.212,54	100,00	105.932,51	3,250	MENS	EU1A	1,000	ANUA	FRCV	8/03/18	142	9,250	01848	00280	00043	13297	00003
00000008142001618	17/05/04	522001618	27/04/01	402.876,11	100,00	341.629,90	3,000	MENS	EU1A	0,750	ANUA	FRCV	27/04/18	144	9,000	01560	00706	00013	34924	00006
00000007222001618	17/05/04	522001618	20/07/00	11.419,23	100,00	8.752,62	4,250	MENS	MHCA	0,500	ANUA	FRCV	15/08/04	51	10,250	02347	00700	00069	30747	00006
00000001142001618	17/05/04	522001618	24/07/00	218.364,38	100,00	191.441,33	3,750	MENS	MHCA	0,250	ANUA	FRCV	24/07/20	195	9,750	01980	00141	00119	8705	00009
00000001720001621	17/05/04	522001621	29/06/00	72.121,45	100,00	31.303,54	4,000	MENS	MHCA	0,500	SEME	FRCV	29/06/20	194	10,000	01421	00028	00058	875	00004
00000003152001675	17/05/04	522001675	20/07/00	232.960,15	100,00	188.457,11	3,500	MENS	EU1A	1,000	ANUA	FRCV	20/07/15	135	9,500	00542	00300	00188	16645	00000
00000001132001719	17/05/04	522001719	23/05/00	15.026,30	100,00	11.149,61	3,750	MENS	MHCA	0,500	ANUA	FRCV	5/06/12	97	9,750	00693	00272	00042	17821	00000
00000002792001733	17/05/04	522001733	20/11/00	52.889,07	100,00	47.257,69	4,000	MENS	EU1A	1,500	SEME	FRCV	20/11/20	199	10,000	02507	00325	00044	6874	00007
00000002632001769	17/05/04	522001769	15/09/00	36.060,73	100,00	29.584,90	4,000	MENS	MHCA	0,500	ANUA	FRCV	13/09/15	136	10,000	02057	00365	00193	18503	00007
00000004472001770	17/05/04	522001770	5/12/00	134.232,74	100,00	116.364,25	4,000	MENS	EU1A	1,500	ANUA	FRCV	5/12/15	139	10,000	01790	00108	00043	8948	00002
00000004122001773	17/05/04	522001773	21/07/00	14.930,36	100,00	12.402,32	3,500	MENS	MHCA	0,250	ANUA	FRCV	21/07/10	75	9,500	01516	00244	00118	17530	00001
00000004132001782	17/05/04	522001782	5/10/00	39.065,79	100,00	34.890,53	4,000	MENS	MHCA	0,500	ANUA	FRCV	5/10/20	197	10,000	00952	00242	00131	21152	00003
00000005022001790	17/05/04	522001790	14/02/01	15.925,30	100,00	11.064,61	4,000	MENS	MHCA	0,500	ANUA	FRCV	25/02/11	82	10,000	01245	00353	00125	34300	00000
00000006362001817	17/05/04	522001817	25/07/00	60.101,21	100,00	41.475,18	4,000	MENS	MHCA	0,500	ANUA	FRCV	25/07/10	75	10,000	00518	00093	00109	84730	00002
00000005142001819	17/05/04	522001819	9/01/01	44.474,94	100,00	34.826,14	4,250	MENS	MHCA	0,500	ANUA	FRCV	9/01/11	80	10,250	01524	00025	00138	60554	00002
00000001532001839	17/05/04	522001839	11/07/00	42.070,85	100,00	34.316,47	3,750	MENS	MHCA	0,250	ANUA	FRCV	11/07/15	134	9,750	01136	00044	00092	5187	00005
00000002432001856	17/05/04	522001856	21/07/00	42.070,85	100,00	21.317,49	3,500	MENS	ES3M	1,250	SEME	FRCV	21/07/07	38	9,500	01952	00113	00102	9173	00001
00000004542001858	17/05/04	522001858	5/01/01	9.616,19	100,00	7.526,53	4,000	MENS	MHCA	0,500	ANUA	FRCV	5/01/13	104	10,000	04833	00478	00198	4832N	00008
00000005192001864	17/05/04	522001864	20/02/01	16.030,36	100,00	15.380,35	4,250	MENS	MHCA	0,500	ANUA	FRCV	20/02/18	142	10,250	00114	00018	00013	2132	00000
00000004132001883	17/05/04	522001883	1/06/00	34.060,73	100,00	29.352,58	3,500	MENS	EU1A	1,000	ANUA	FRCV	1/06/15	135	9,500	00606	00098	00212	8008	00003
00000004142001892	17/05/04	522001892	21/12/00	150.253,03	100,00	181.411,48	3,500	MENS	ES3M	1,250	SEME	FRCV	21/09/11	88	9,500	01045	00255	00054	18124	00008
00000006602001910	17/05/04	522001910	18/07/00	72.121,45	100,00	54.407,78	3,750	MENS	MHCA	0,250	ANUA	FRCV	18/07/12	98	9,750	01718	00037	00198	3123	00001
00000005422001923	17/05/04	522001923	7/03/01	19.232,38	100,00	17.448,23	4,000	MENS	MHCA	0,500	ANUA	FRCV	7/03/21	202	10,000	00263	00009	00204	41	00005
00000001332001926	17/05/04	522001926	10/07/00	9.616,19	100,00	7.287,47	3,750	MENS	MHCA	0,500	ANUA	FRCV	25/07/12	99	9,750	01654	00404	00037	23678	00000
00000002132001936	17/05/04	522001936	4/06/00	27.045,54	100,00	24.006,97	4,000	MENS	MHCA	0,500	ANUA	FRCV	3/06/20	195	10,000	01853	00058	00013	5069	00002
00000004742001938	17/05/04	522001938	6/09/00	42.070,85	100,00	31.817,87	3,750	MENS	EU1A	1,500	ANUA	FRCV	6/09/12	100	9,750	01844	00332	00091	24358	00003
00000004212001973	17/05/04	522001973	4/06/00	54.091,09	100,00	22.224,32	4,000	MENS	EU1A	1,500	ANUA	FRCV	4/06/10	75	10,000	01082	00044	00187	9253	00005
00000001812001984	17/05/04	522001984	13/06/00	22.237,45	100,00	18.245,30	4,000	MENS	MHCA	0,500	SEME	FRCV	30/06/15	134	10,000	02674	00907	00214	58872	00002
00000005582001984	17/05/04	522001984	11/06/00	18.030,36	100,00	15.826,22	3,750	MENS	EU1A	1,250	SEME	FRCV	11/06/20	195	9,750	01173	00408	00047	31902	00005
00000001212002002	17/05/04	522002002	30/06/00	87.146,76	100,00	79.384,74	3,125	MENS	EU1A	0,750	ANUA	FRCV	30/06/25	254	9,125	02450	00515	00005	37273	00003
00000004242002003	17/05/04	522002003	27/10/00	11.936,16	100,00	11.105,45	3,250	MENS	EU1A	1,000	ANUA	FRCV	17/03/28	284	9,250	01218	00374	00127	29030	00000
00000006132002011	17/05/04	522002011	17/07/00	174.307,58	100,00	150.560,06	3,250	MENS	EU1A	1,000	ANUA	FRCV	27/04/19	180	9,250	00914	00154	00050	14870-N	00000
00000002892002043	17/05/04	522002043	28/07/00	60.101,21	100,00	49.291,62	4,000	MENS	MHCA	0,500	ANUA	FRCV	8/07/15	134	10,000	01947	00226	00183	12219	00010
00000001172002049	17/05/04	522002049	22/06/00	45.675,91	100,00	41.865,35	3,750	SEME	MHCA	0,250	ANUA	FRCV	5/07/25	254	9,750	00951	00194	00036	7444	00008
00000004782002056	17/05/04	522002056	9/11/00	120.202,42	100,00	92.743,87	4,000	MENS	EU1A	1,500	ANUA	FRCV	9/11/12	102	10,000	02845	00428	00124	22817	00006

ROBERTO PAREJO GAMIR · NOTARIA DE [illegible] · MADRID

RELACION DE PRESTAMOS HIPOTECARIOS Y CERTIFICADOS DE TRANSMISIÓN DE H[illegible]A EMITI[illegible] PARA
LA CONSTITUCION DEL FONDO DE TITULIZACION DE ACTIVOS: MBS BANCAJA 1 FONDO [illegible] DE A[illegible]
POR CAJA DE AHORROS DE VALENCIA, CASTELLON Y ALICANTE, [illegible]A

FECHA DE EMISIÓN : 17/05/2004

NUMERO CERTIFICADO (1)	FECHA EMISION (2)	PRESTAMO HIPOTECARIO (3)	FECHA ESCRITURA (4)	CAPITAL INICIAL (5)	% PARTI. (6)	CAPITAL VIVO (7)	TIPO DE INTERES (8)	PER. LIQ. (9)	IND ICE (10)	MARGEN S-INDI. (11)	PER. REVI. (12)	SIST. AMORT. (13)	FECHA DE [illegible] (14)	[illegible] (15)	[illegible] (16)	TOMO (17)	LIBRO (18)	FOLIO (19)	NUMER FINCA (20)	NUMER. INSC. (21)
00000052620002979	17/05/04	5220002979	3/11/00	37.863,76	100,00	33.795,88	4,000	MENS	EU1A	1,500	ANUA	FRCV	[illegible]	[illegible]	[illegible]	[illegible]	00041	00092	3556	00005
00000068720002072	17/05/04	5220002072	27/10/00	60.101,21	100,00	48.878,77	3,500	MENS	EU1A	1,250	ANUA	FRCV	[illegible]	[illegible]	9,500	[illegible]	00458	00142	46962	00004
00000054520002181	17/05/04	5220002181	19/06/00	48.080,97	100,00	32.997,47	3,750	MENS	MHCA	0,250	ANUA	FRCV	15/06/15	[illegible]	9,750	[illegible]	00129	00064	16518	00004
00000081120002187	17/05/04	5220002187	27/07/00	270.455,45	100,00	219.378,42	3,000	MENS	EU1A	0,750	ANUA	FRCV	3/06/15	135	[illegible]	[illegible]	00442	00000	17420	00002
00000090120002184	17/05/04	5220002184	27/05/99	105.177,12	100,00	78.113,01	3,000	MENS	EX1A	0,750	ANUA	FRCV	27/05/14	121	[illegible]	[illegible]	01968	00184	56877	00011
00000052220002194	17/05/04	5220002194	12/03/01	73.333,60	100,00	67.309,38	3,750	MENS	MHCA	0,150	ANUA	FRCV	[illegible]	[illegible]	[illegible]	02717	00682	00007	28977	00004
00000047120002213	17/05/04	5220002213	21/06/00	42.070,85	100,00	34.123,74	3,750	MENS	EU1A	1,250	ANUA	FRCV	[illegible]	[illegible]	[illegible]	01300	01299	00215	78292	00001
00000068320002224	17/05/04	5220002224	27/12/00	102.172,06	100,00	64.331,86	3,750	MENS	EU1A	1,250	ANUA	FRCV	[illegible]	[illegible]	9,750	01434	00932	00153	54284	00003
00000092720002256	17/05/04	5220002256	25/01/01	48.080,97	100,00	34.658,08	3,250	MENS	EU1A	0,750	SEME	FRCV	25/01/11	81	9,250	02374	01524	00184	84059	00000
00000032320002270	17/05/04	5220002270	4/07/00	29.449,59	100,00	24.156,17	3,750	MENS	MHCA	0,250	ANUA	FRCV	6/07/15	134	9,750	01877	00000	00184	35890	00000
00000095720002277	17/05/04	5220002277	2/10/00	31.853,64	100,00	14.258,17	3,250	MENS	EU1A	1,000	ANUA	FRCV	2/10/15	137	9,250	01794	00401	00064	18709	00008
00000055720002278	17/05/04	5220002278	9/03/01	336.566,78	100,00	132.321,65	3,250	MENS	EU1A	1,000	ANUA	FRCV	9/03/06	22	9,250	01736	00660	00222	46292	00001
00000067320002280	17/05/04	5220002280	28/06/00	36.060,73	100,00	3.847,73	4,000	MENS	MHCA	0,500	ANUA	FRCV	28/06/20	197	10,000	01515	00023	00081	2259	00001
00000024720002300	17/05/04	5220002300	31/07/00	30.050,61	100,00	20.682,21	4,000	FMES	MHCA	0,500	ANUA	FRCV	31/07/10	75	10,000	01890	00263	00058	25765	00002
00000058920002312	17/05/04	5220002312	8/06/00	147.247,97	100,00	101.496,26	3,750	MENS	MHCA	0,250	ANUA	FRCV	8/06/10	75	9,750	00477	00677	00181	43588	00005
00000004320002313	17/05/04	5220002313	25/07/00	40.858,82	100,00	33.846,11	4,250	MENS	MHCA	0,500	ANUA	FRCV	25/07/15	135	10,250	02622	00284	00019	5401	00004
00000025820002323	17/05/04	5220002323	4/10/00	27.045,54	100,00	13.337,82	3,750	MENS	MHCA	0,250	ANUA	FRCV	4/05/09	60	9,750	00844	00282	00026	29629	00000
00000004220002372	17/05/04	5220002372	7/06/00	36.060,73	100,00	29.859,33	4,000	MENS	MHCA	0,500	ANUA	FRCV	7/06/15	135	10,000	02148	00651	00148	42085	00000
00000061820002384	17/05/04	5220002384	31/10/00	39.065,79	100,00	27.889,20	3,750	FMES	EU1A	1,250	ANUA	FRCV	31/10/10	78	9,750	00285	00091	00188	13924	00006
00000090120002386	17/05/04	5220002386	25/07/97	78.131,57	100,00	49.538,78	3,250	MENS	MB1A	0,750	ANUA	FRCV	25/07/12	99	9,250	00877	00291	00059	3188	00008
00000006020002390	17/05/04	5220002390	3/04/00	24.040,48	100,00	16.523,49	3,750	MENS	MHCA	0,250	ANUA	FRCV	3/06/10	75	9,750	02235	00597	00025	32954	00004
00000011120002395	17/05/04	5220002395	11/07/00	30.050,61	100,00	24.824,91	4,000	MENS	MHCA	0,500	ANUA	FRCV	11/07/15	134	10,000	01847	00470	00001	26197	00005
00000047520002403	17/05/04	5220002403	20/10/00	58.899,19	100,00	48.879,33	3,500	MENS	EU1A	1,250	ANUA	FRCV	20/10/15	136	9,500	02138	00179	00185	19314	00009
00000044220002423	17/05/04	5220002423	19/07/00	18.030,36	100,00	12.299,19	3,500	MENS	MHCA	0,000	SEME	FRCV	5/08/10	75	9,500	01798	00311	00187	34851	00009
00000064820002473	17/05/04	5220002473	25/09/00	28.914,68	100,00	21.358,78	4,000	MENS	MHCA	0,500	ANUA	FRCV	25/09/11	89	10,000	02183	00113	00078	9042	00003
00000056820002478	17/05/04	5220002478	23/06/00	38.668,80	100,00	31.769,97	3,375	TRIM	MB1A	1,000	ANUA	FRCV	30/03/16	131	9,375	01085	00364	00061	25930	00001
00000015820002490	17/05/04	5220002490	4/06/00	90.151,82	100,00	73.962,09	3,750	MENS	EU1A	1,500	SEME	FRCV	4/08/15	138	9,750	02528	00493	00221	43342	00005
00000061420002525	17/05/04	5220002525	22/05/01	114.192,30	100,00	97.430,24	3,250	MENS	EU1A	0,750	ANUA	FRCV	22/05/16	145	9,250	01816	00251	00159	19483	00001
00000033120002582	17/05/04	5220002582	19/12/00	15.025,30	100,00	5.451,48	4,000	MENS	MHCA	0,250	ANUA	FRCV	19/12/05	20	10,000	00923	00213	00174	5734	00008
00000041020002583	17/05/04	5220002583	27/11/00	57.096,15	100,00	42.874,82	3,500	MENS	EU1A	1,000	ANUA	FRCV	27/02/12	94	9,500	01887	00777	00074	7627-N	00002
00000054820002585	17/05/04	5220002585	29/06/00	63.106,27	100,00	45.933,87	3,750	MENS	MHCA	0,250	ANUA	FRCV	29/06/20	196	9,750	00189	00080	00075	12032	00005
00000009620002577	17/05/04	5220002577	15/02/01	30.050,61	100,00	27.143,21	4,000	MENS	MHCA	0,500	TRIM	FRCV	15/02/21	201	10,000	00790	00112	00047	9426	00000
00000030720002595	17/05/04	5220002595	21/09/00	54.091,09	100,00	44.871,32	3,500	MENS	EU1A	1,250	ANUA	FRCV	21/09/15	137	9,500	00738	00045	00111	6934	00002
00000087120002617	17/05/04	5220002617	7/07/00	42.070,85	100,00	38.430,80	3,500	MENS	EU1A	1,000	ANUA	FRCV	7/07/25	254	9,500	00215	00057	00160	4219	00004
00000018920002625	17/05/04	5220002625	14/12/00	38.641,74	100,00	31.119,82	5,000	MENS	MHCA	1,500	ANUA	FRCV	14/12/15	139	11,000	01851	00042	00148	2750	00008
00000046820002655	17/05/04	5220002655	26/02/01	42.070,85	100,00	35.078,84	4,000	MENS	EU1A	1,750	SEME	FRCV	1/03/14	142	10,000	02493	00582	00132	54809	00003
00000011920002664	17/05/04	5220002664	28/07/00	18.077,97	100,00	13.753,26	4,000	FMES	MHCA	0,000	ANUA	FRCV	31/05/16	150	10,000	01123	00352	00150	21694	00008
00000040120002665	17/05/04	5220002665	20/04/00	54.495,14	100,00	15.826,18	3,000	MENS	EU1A	0,750	ANUA	FRCV	20/05/11	85	9,000	02812	00542	00118	28008	00002
00000064920002683	17/05/04	5220002683	2/02/01	33.055,67	100,00	29.782,27	3,750	MENS	EU1A	1,500	ANUA	FRCV	2/02/21	201	9,750	00283	00105	00201	14643	00002
00000057720002700	17/05/04	5220002700	19/04/01	33.055,67	100,00	23.827,12	3,625	MENS	EU1A	1,250	ANUA	FRCV	19/04/10	72	9,625	00960	00060	00183	747	00000
00000013020002707	17/05/04	5220002707	16/06/00	18.828,34	100,00	11.804,86	4,000	MENS	EU1A	1,500	ANUA	FRCV	19/06/10	77	10,000	02010	00158	00193	12348	00002
00000060020002709	17/05/04	5220002709	7/03/01	42.070,85	100,00	38.235,13	4,000	MENS	MHCA	0,500	SEME	FRCV	7/03/26	262	10,000	00734	00035	00216	3242	00005
00000000620002718	17/05/04	5220002718	10/08/00	18.030,36	100,00	9.458,88	3,750	MENS	MHCA	0,500	ANUA	FRCV	10/06/07	38	9,750	01711	00333	00140	4097-N	00007
00000019520002731	17/05/04	5220002731	1/08/00	96.161,94	100,00	78.582,94	3,500	MENS	MHCA	0,000	ANUA	FRCV	1/08/15	135	9,500	00645	00184	00147	7908	00007
00000045420002732	17/05/04	5220002732	17/05/01	21.035,42	100,00	18.872,21	4,250	MENS	MHCA	0,250	ANUA	FRCV	17/05/13	108	10,250	00824	00018	00082	1785	00001
00000030120002743	17/05/04	5220002743	13/07/00	23.913,87	100,00	19.595,83	4,000	MENS	MHCA	0,500	ANUA	FRCV	13/07/15	134	10,000	01648	00343	00214	14122	00008
00000021320002744	17/05/04	5220002744	14/09/00	18.030,36	100,00	14.798,43	3,500	MENS	EU1A	1,250	ANUA	FRCV	14/09/15	136	9,500	02098	00082	00088	2504	00005
00000068420002778	17/05/04	5220002778	29/11/00	42.070,85	100,00	34.978,25	3,500	MENS	ES3M	1,000	ANUA	FRCV	29/11/15	139	9,500	02057	00548	00045	29313	00002
00000048920002784	17/05/04	5220002784	4/08/00	64.308,30	100,00	9.850,31	3,500	MENS	EU1A	1,000	ANUA	FRCV	4/12/07	43	9,500	01908	00384	00101	31298	00002
00000027320002786	17/05/04	5220002786	13/02/01	144.242,81	100,00	121.833,57	3,500	MENS	EU1A	1,250	ANUA	FRCV	13/02/16	141	9,500	01671	00131	00048	15188	00008
00000053920002787	17/05/04	5220002787	27/05/03	35.300,00	100,00	34.252,32	4,250	MENS	EU1A	1,250	ANUA	FRCV	7/06/23	229	10,250	01325	00030	00119	1811	00008
00000044220002808	17/05/04	5220002808	12/03/01	72.722,46	100,00	62.006,35	3,500	TRIM	EU1A	1,250	SEME	FRCV	12/03/16	142	9,500	00755	00103	00180	2588	00008
00000071920002825	17/05/04	5220002825	15/06/00	24.040,48	100,00	19.843,44	3,750	MENS	EU1A	1,500	SEME	FRCV	15/09/15	138	9,750	02334	00665	00001	20479	00004
00000026120002828	17/05/04	5220002828	24/04/00	60.101,21	100,00	55.090,19	3,500	MENS	EU1A	1,000	ANUA	FRCV	24/04/25	256	9,500	01298	00012	00023	330	00008
00000022120002834	17/05/04	5220002834	6/04/00	90.151,82	100,00	75.035,97	4,000	MENS	MHCA	0,500	ANUA	FRCV	27/04/15	136	10,000	02748	01013	00157	27121	00017
00000013620002842	17/05/04	5220002842	23/06/00	180.303,63	100,00	153.281,82	3,250	MENS	EU1A	0,750	ANUA	FRCV	23/06/18	179	9,250	01817	00197	00035	15721	00003
00000060120002847	17/05/04	5220002847	2/07/01	173.812,79	100,00	132.558,37	3,500	FMES	EU1A	1,000	ANUA	FRCV	30/06/11	88	9,500	01342	00148	00145	14482	00008
00000014820002859	17/05/04	5220002859	21/06/00	21.035,42	100,00	17.490,85	4,000	MENS	MHCA	0,500	ANUA	FRCV	21/06/15	137	10,000	00711	00052	00058	5628	00003
00000006920002866	17/05/04	5220002866	21/07/00	27.645,54	100,00	22.269,81	4,000	MENS	MHCA	0,500	ANUA	FRCV	21/07/15	135	10,000	01954	00119	00005	13727	00008
00000070620002868	17/05/04	5220002868	22/09/00	66.712,34	100,00	59.254,31	3,750	MENS	EU1A	1,250	ANUA	FRCV	5/10/20	197	9,750	02223	00585	00261	84434	00009
00000016120002893	17/05/04	5220002893	20/06/00	18.828,34	100,00	11.399,89	3,750	MENS	MHCA	0,250	SEME	FRCV	20/06/10	74	9,750	01958	00000	00202	34811	00008
00000027420002896	17/05/04	5220002896	2/08/00	37.863,76	100,00	31.040,48	3,750	MENS	MHCA	0,250	ANUA	FRCV	2/08/15	135	9,750	01223	00374	00123	25825	00005
00000044720002954	17/05/04	5220002954	30/11/00	43.873,84	100,00	31.305,52	3,750	MENS	EU1A	1,250	ANUA	FRCV	30/11/19	79	9,750	02473	00218	00158	12061	00002
00000022520002971	17/05/04	5220002971	11/08/00	30.050,61	100,00	24.664,63	4,250	MENS	MHCA	0,500	ANUA	FRCV	11/08/15	135	10,250	02331	00247	00141	17644	00003
00000061920002974	17/05/04	5220002974	6/02/01	78.131,57	100,00	72.335,49	3,000	MENS	EU1A	0,900	ANUA	FRCV	6/02/26	261	9,000	02740	00156	00153	7130	00009
00000053920002989	17/05/04	5220002989	5/06/03	36.000,00	100,00	34.658,24	3,500	MENS	EU1A	1,000	ANUA	FRCV	25/06/14	170	9,500	01211	00272	00049	3701	00009
00000060820002992	17/05/04	5220002992	30/11/00	126.212,54	100,00	104.627,37	3,500	MENS	EU1A	1,000	SEME	FRCV	30/11/15	139	9,500	01212	00052	00217	3668	00008
00000040420003000	17/05/04	5220003000	2/08/00	21.035,42	100,00	14.487,48	4,000	TRIM	MHCA	0,500	ANUA	FRCV	2/08/10	75	10,000	02312	00873	00097	14379	00003
00000014920003001	17/05/04	5220003001	15/12/00	120.202,42	100,00	107.564,56	4,500	MENS	MHCA	0,500	ANUA	FRCV	15/12/20	199	10,500	00525	00045	00125	4821	00001
00000067520003009	17/05/04	5220003009	23/11/00	60.101,21	100,00	54.576,19	3,750	SEME	EU1A	1,250	ANUA	FRCV	23/11/20	199	9,750	01791	00031	00148	2800	00002
00000018720003018	17/05/04	5220003018	14/09/01	162.273,27	100,00	142.534,11	3,500	SEME	ES3M	1,250	ANUA	FRCV	14/09/16	148	9,500	00168	00014	00221	2303	00001
00000012420003039	17/05/04	5220003039	29/09/00	36.060,73	100,00	33.249,85	3,750	MENS	EU1A	1,250	ANUA	FRCV	29/09/25	257	9,750	00877	00087	00051	8348	00003
00000003820003040	17/05/04	5220003040	5/09/00	18.030,36	100,00	12.554,00	4,000	MENS	MHCA	0,500	ANUA	FRCV	5/09/10	76	10,000	00248	00058	00123	4773	00005
00000031120003053	17/05/04	5220003053	6/02/01	208.847,51	100,00	164.938,87	3,500	MENS	MHCA	0,000	ANUA	FRCV	27/03/16	119	9,500	02537	00278	00145	15575	00002
00000013720003073	17/05/04	5220003073	21/07/00	26.843,52	100,00	21.248,32	4,000	MENS	MHCA	0,500	SEME	FRCV	21/07/15	135	10,000	01247	00141	00020	12707	00009
00000056420003080	17/05/04	5220003080	9/04/00	204.344,12	100,00	193.193,34	3,500	MENS	EU1A	1,000	SEME	FRCV	9/04/07	38	9,500	00640	00640	00207	48636	00005
00000090120003093	17/05/04	5220003093	13/11/98	108.182,18	100,00	76.804,38	3,250	MENS	MADM	1,000	ANUA	FRCV	13/11/13	114	17,500	01470	00000	00292	69734	00009
00000024820003095	17/05/04	5220003095	4/08/00	36.060,73	100,00	27.499,68	4,250	MENS	MHCA	0,500	ANUA	FRCV	4/08/12	99	10,250	01780	00052	00052	4187	00009
00000044220003111	17/05/04	5220003111	5/12/00	60.101,21	100,00	21.479,19	3,750	MENS	EU1A	1,250	SEME	FRCV	5/12/15	139	9,750	00684	00148	00145	5312	00003
00000006120003117	17/05/04	5220003117	15/09/00	29.449,59	100,00	24.426,85	4,000	MENS	MHCA	0,500	SEME	FRCV	15/09/15	136	10,000	01819	00034	00027	3819	00004
00000032720003118	17/05/04	5220003118	28/10/00	19.833,40	100,00	16.443,85	3,500	MENS	EU1A	1,250	ANUA	FRCV	1/11/15	138	9,500	00805	00111	00093	12258	00001
00000053220003128	17/05/04	5220003128	30/11/00	18.030,36	100,00	12.824,77	3,500	MENS	EU1A	1,000	ANUA	FRCV	30/11/10	79	9,500	02280	00120	00013	8200	00004
00000015120003134	17/05/04	5220003134	12/12/00	42.070,85	100,00	34.845,11	3,500	MENS	ES3M	1,250	SEME	FRCV	12/12/15	139	9,500	01214	00060	00094	5615	00002
00000016520003177	17/05/04	5220003177	17/10/00	31.853,64	100,00	28.248,83	3,500	MENS	EU1A	1,250	ANUA	FRCV	17/10/20	197	9,500	01844	00430	00106	42342	00008
00000008720003192	17/05/04	5220003192	27/07/00	54.091,09	100,00	37.290,14	4,000	MENS	MHCA	0,500	ANUA	FRCV	27/07/10	76	10,000	02083	00147	00213	11515	00003
00000020120003224	17/05/04	5220003224	20/10/00	90.151,82	100,00	74.522,30	3,500	MENS	ES3M	1,250	SEME	FRCV	20/10/15	138	9,500	01487	00043	00083	3868	00009
00000002720003244	17/05/04	5220003244	4/08/00	54.091,09	100,00	37.158,85	3,750	MENS	EU1A	1,500	ANUA	FRCV	4/08/10	75	9,750	02430	00858	00123	34463-N	00008
00000017220003258	17/05/04	5220003258	14/02/01	51.086,03	100,00	42.865,14	3,250	MENS	ES3M	1,000	SEME	FRCV	14/02/16	141	9,250	00815	00033	00190	4069	00005
00000053720003274	17/05/04	5220003274	22/09/00	42.070,85	100,00	34.842,58	3,500	MENS	EU1A	1,250	ANUA	FRCV	22/09/15	137	9,500	00982	00389	00013	26792	00003
00000013120003322	17/05/04	5220003322	9/08/00	48.884,00	100,00	34.749,85	4,000	MENS	MHCA	0,500	ANUA	FRCV	9/08/10	75	10,000	00479	00060	00061	8542	00007
00000070920003323	17/05/04	5220003323	15/09/00	33.656,68	100,00	27.833,14	4,000	MENS	MHCA	0,500	ANUA	FRCV	8/09/15	136	10,000	01854	00339	00018	34200	00009
00000047320003343	17/05/04	5220003343	17/10/00	13.222,27	100,00	7.043,42	3,750	MENS	MHCA	0,500	ANUA	FRCV	3/10/07	41	9,750	00999	00688	00051	17973	00005
00000087420003351	17/05/04	5220003351	21/03/01	39.065,79	100,00	33.263,48	3,500	MENS	EU1A	1,250	ANUA	FRCV	21/03/16	143	9,500	02342	00081	00036	2973	00000
00000056320003360	17/05/04	5220003360	7/11/00	30.050,61	100,00	25.370,62	3,500	TRIM	EU1A	1,250	ANUA	FRCV	7/11/15	138	9,500	00225	00094	00182	879	00008
00000016420003368	17/05/04	5220003368	30/11/00	12.020,24	100,00	6.723,07	3,750	MENS	MHCA	0,250	ANUA	FRCV	30/11/10	79	9,750	00569	00047	00062	4799	00000
00000001220003390	17/05/04	5220003390	19/07/00	18.030,36	100,00	12.408,41	3,500	MENS	MHCA	0,250	ANUA	FRCV	19/07/10	75	9,500	02441	00843	00066	31373	00005
00000023820003391	17/05/04	5220003391	4/12/00	45.616,81	100,00	34.723,78	3,500	MENS	EU1A	1,000	ANUA	FRCV	4/12/12	103	9,500	02236	00112	00013	7179	00003
00000084420003431	17/05/04	5220003431	8/03/01	58.899,19	100,00	43.159,00	3,250	MENS	EU1A	1,000	ANUA	FRCV	8/03/16	142	9,250	01991	00696	00054	53229	00003
00000021120003433	17/05/04	5220003433	12/06/00	31.252,63	100,00	25.569,36	3,750	MENS	MHCA	0,250	SEME	FRCV	15/06/15	135	9,750	01892	00229	00106	19620	00001
00000025820003448	17/05/04	5220003448	4/08/00	15.025,30	100,00	12.369,56	4,250	MENS	MHCA	0,500	ANUA	FRCV	4/06/15	135	10,250	00478	00255	00068	28420	00000
00000040020003465	17/05/04	5220003465	8/06/00	51.987,55	100,00	47.762,19	3,500	MENS	EU1A	1,250	ANUA	FRCV	6/06/25	256	9,500	00498	00538	00133	13646	00008
00000047920003502	17/05/04	5220003502	13/11/00	120.202,42	100,00	84.491,26	3,250	MENS	EU1A	1,000	ANUA	FRCV	13/11/10	78	9,250	01069	00597	00174	44923	00001
00000072520003503	17/05/04	5220003503	5/02/01	18.030,36	100,00	13.189,81	4,000	MENS	MHCA	0,500	SEME	FRCV	5/02/11	81	10,000	01773	00079	00044	9129	00003
00000025720003519	17/05/04	5220003519	17/10/00	18.030,36	100,00	12.870,99	3,750	MENS	MHCA	0,500	ANUA	FRCV	17/10/10	77	9,750	02291	00130	00039	8892	00004
00000022220003532	17/05/04	5220003532	7/09/00	30.050,61	100,00	24.114,59	3,500	MENS	ES3M	1,250	SEME	FRCV	7/09/15	136	9,500	01298	00094	00182	9081	00004
00000056220003546	17/05/04	5220003546	13/03/02	132.000,00	100,00	122.131,82	3,125	MENS	EU1A	0,800	ANUA	FRCV	13/03/22	214	9,125	00764	00764	00017	52179	00001
00000029620003639	17/05/04	5220003639	13/10/00	42.491,56	100,00	23.298,39	4,000	SEME	MHCA	0,500	ANUA	FRCV	13/10/07	41	10,000	01179	00195	00143	23609	00003
00000027920003652	17/05/04	5220003652	23/02/01	19.232,39	100,00	14.197,31	4,000	MENS	MHCA	0,500	SEME	FRCV	23/02/11	82	10,000	02725	00378	00198	8975	00004
00000018220003669	17/05/04	5220003669	31/07/00	60.101,21	100,00	45.258,87	3,750	FMES	MHCA	0,250	ANUA	FRCV	31/07/12	99	9,750	01406	00147	00054	13065	00007
00000097420003678	17/05/04	5220003678	20/04/01	420.708,47	100,00	313.251,87	3,000	MENS	EU1A	0,750	ANUA	FRCV	20/04/11	84	9,000	01538	00519	00000	33797	00000
00000067220003685	17/05/04	5220003685	31/01/01	36.060,73	100,00	26.469,17	4,250	FMES	MHCA	0,500	ANUA	FRCV	31/01/11	81	10,250	02034	00034	00087	1412	00005
00000089820003686	17/05/04	5220003686	18/06/97	87.643,93	100,00	31.573,80	2,900	MENS	MB1A	0,750	ANUA	FRCV	18/06/07	37	8,900	00001	01158	00073	105827	00003
00000032420003693	17/05/04	5220003693	23/10/00	18.030,36	100,00	13.941,19	4,000	MENS	MHCA	0,500	ANUA	FRCV	1/11/12	102	10,000	01396	00262	00103	18137	00000
00000055820003705	17/05/04	5220003705	20/11/00	87.148,78	100,00	62.276,22	3,750	MENS	EU1A	1,250	ANUA	FRCV	20/11/10	79	9,750	01364	00531	00147	32909	00006
00000061920003710	17/05/04	5220003710	27/07/00	45.196,11	100,00	9.747,60	3,500	FMES	EU1A	1,000	ANUA	FRCV	31/07/15	135	9,500	01435	00133	00005	13599	00000
00000063020003728	17/05/04	5220003728	28/02/01	36.060,73	100,00	34.090,65	3,500	MENS	EU1A	1,000	SEME	FRCV	28/02/31	322	9,500	02266	00000	00132	118102	00008
00000017920003729	17/05/04	5220003729	21/02/01	84.141,69	100,00	75.479,94	4,250	MENS	MHCA	0,500	ANUA	FRCV	21/02/20	190	10,250	00389	00028	00008	3263	00005
00000032820003733	17/05/04	5220003733	20/07/00	72.121,45	100,00	63.779,14	3,750	MENS	MHCA	0,250	ANUA	FRCV	20/07/20	195	9,750	01435	00297	00001	692-N	00008
00000091420003737	17/05/04	5220003737	8/06/01	120.202,42	100,00	102.606,61	3,250	MENS	EU1A	0,750	ANUA	FRCV	8/06/16	145	9,250	01580	00726	00115	12012	00008
00000064020003747	17/05/04	5220003747	11/06/01	60.101,21	100,00	51.254,36	3,500	MENS	EU1A	1,000	SEME	FRCV	11/06/16	145	9,500	00815	00026	00072	2726	00003
00000011620003748	17/05/04	5220003748	4/07/00	96.161,94	100,00	85.547,23	4,000	MENS	MHCA	0,500	ANUA	FRCV	4/07/10	74	15,000	01279	00248	00134	3314	00010
00000030120003763	17/05/04	5220003763	24/10/00	46.277,93	100,00	34.603,08	4,000	TRIM	MHCA	0,500	ANUA	FRCV	24/10/10	78	10,000	01268	00117	00106	10364	00005
00000026120003764	17/05/04	5220003764	2/10/00	60.101,21	100,00	53.091,18	3,500	MENS	EU1A	1,000	ANUA	FRCV	2/10/20	197	9,500	01124	00298	00174	23136	00000
00000011820003775	17/05/04	5220003775	27/09/00	53.776,53	100,00	42.022,96	3,250	FMES	EU1A	1,000	ANUA	FRCV	31/07/13	111	9,250	01556	00258	00061	17364	00006
00000023520003786	17/05/04	5220003786	30/11/00	30.050,61	100,00	21.623,33	4,000	MENS	MHCA	0,500	ANUA	FRCV	1/12/10	79	10,000	00630	00039	00072	8412	00002
00000041220003793	17/05/04	5220003793	30/10/00	28.844,58	100,00	22.384,35	4,250	MENS	EU1A	2,000	ANUA	FRCV	30/10/12	102	10,250	01333	00642	00178	62462	00009
00000018420003795	17/05/04	5220003795	10/04/01	60.101,21	100,00	51.097,40	3,750	MENS	MHCA	0,250	ANUA	FRCV	10/04/15	143	9,750	01215	00478	00053	44390	00008
00000064920003796	17/05/04	5220003796	30/10/00	121.572,18	100,00	23.417,78	3,250	FMES	EU1A	0,500	ANUA	FRCV	30/04/06	24	9,250	00401	00043	00182	5530	00003
00000008720003802	17/05/04	5220003802	5/06/00	43.423,12	100,00	18.399,53	3,750	MENS	EU1A	1,500	ANUA	FRCV	5/06/15	136	9,750	01818	00116	00249	3135	00009
00000021920003812	17/05/04	5220003812	20/06/00	17.429,35	100,00	14.476,51	4,000	MENS	MHCA	0,500	ANUA	FRCV	20/06/15	137	10,000	01743	00094	00123	4228	00008
00000045220003825	17/05/04	5220003825	19/09/01	45.075,91	100,00	39.403,46	3,500	MENS	MHCA	0,000	ANUA	FRCV	19/09/16	149	9,500	00458	00022	00159	1431	00009
00000045620003861	17/05/04	5220003861	16/02/01	48.080,97	100,00	34.853,31	3,500	MENS	EU1A	1,100	ANUA	FRCV	16/02/11	81	9,500	01566	00133	00212	8834	00000
00000023320003869	17/05/04	5220003869	4/07/01	102.172,06	100,00	87.885,51	3,750	MENS	EU1A	1,250	ANUA	FRCV	4/07/22	218	9,750	00927	00013	00143	2092	00000
00000025320003880	17/05/04	5220003880	3/11/00	48.080,97	100,00	43.830,93	4,000	MENS	MHCA	0,500	ANUA	FRCV	3/11/20	198	10,000	02061	00388	00130	20326	00002
00000015820003883	17/05/04	5220003883	26/12/00	36.060,73	100,00	30.414,14	4,500	MENS	MHCA	0,500	ANUA	FRCV	26/12/16	140	10,500	00042	00007	00105	1916	00009
00000011920003912	17/05/04	5220003912	26/07/00	44.715,30	100,00	36.290,91	3,500	FMES	EU1A	1,000	ANUA	FRCV	31/07/15	135	9,500	01435	00133	00007	13600	00000
00000025720003923	17/05/04	5220003923	23/10/00	174.293,51	100,00	144.558,69	3,750	MENS	EU1A	1,250	ANUA	FRCV	23/10/15	138	9,750	01822	00041	00227	30748	00003
00000043220003935	17/05/04	5220003935	29/03/01	180.303,63	100,00	170.192,58	2,779	MENS	EU1A	0,500	ANUA	FRCV	1/04/31	323	8,779	00169	00169	00000	36560	00000
00000018420003936	17/05/04	5220003936	12/07/01	63.106,27	100,00	59.006,85	3,750	MENS	EU1A	1,250	SEME	FRCV	12/07/26	265	9,750	01311	00060	00162	8052	00004

RELACION DE PRESTAMOS HIPOTECARIOS Y CERTIFICADOS DE TRANSMISIÓN DE HIPOTECA EMITIDOS PARA
LA CONSTITUCION DEL FONDO DE TITULIZACION DE ACTIVOS: MBS BANCAJA 1 FONDO DE TITULIZACION DE ACTIVOS
POR CAJA DE AHORROS DE VALENCIA, CASTELLON Y ALICANTE, BANCAJA

FECHA DE EMISIÓN: 17/05/2004

NUMERO CERTIFICADO	FECHA EMISION	PRESTAMO HIPOTECARIO	FECHA ESCRITURA	CAPITAL INICIAL	% PARTI.	CAPITAL VIVO	TIPO DE INTERES	PER. LIQ.	IND ICE	MARGEN S/INDI.	PER. REVI.	SIST. AMORT.	FECHA DE VTO. PTMO.	PLZ	% DEMORA	TOMO	LIBRO	FOLIO	NUMER. FINCA	NUMER. INSC.
(1)	(2)	(3)	(4)	(5)	(6)	(7)	(8)	(9)	(10)	(11)	(12)	(13)	(14)	(15)	(16)	(17)	(18)	(19)	(20)	(21)
000000003520003838	17/05/04	5220003838	15/10/00	18.030,36	100,00	14.832,86	3,750	MENS	EU1A	1,500	ANUA	FRCV	15/10/15	137	9,750	01106	00297	00133	19310	00000
000000000920003855	17/05/04	5220003855	11/04/01	252.425,08	100,00	214.220,81	3,500	MENS	EU1A	1,000	ANUA	FRCV	11/04/16	143	9,500	02176	00825	00130	44560	00001
000000070320003872	17/05/04	5220003872	12/06/00	15.025,30	100,00	12.425,48	4,000	MENS	MHCA	0,500	ANUA	FRCV	12/06/15	136	10,000	02481	00643	00166	40322	00006
000000032320003947	17/05/04	5220003947	3/04/00	54.091,09	100,00	21.560,13	4,000	SEME	MHCA	0,500	ANUA	FRCV	3/04/10	75	10,000	01291	00295	00166	26463	00002
000000044820004013	17/05/04	5220004013	30/11/00	78.131,57	100,00	65.578,84	4,250	MENS	EU1A	1,750	ANUA	FRCV	30/11/15	138	10,250	04847	00911	00156	3472	00000
000000012120004022	17/05/04	5220004022	6/10/00	60.101,21	100,00	46.903,40	4,000	MENS	MHCA	0,500	ANUA	FRCV	6/10/15	137	10,000	02567	00652	00196	27897	00014
000000014920004036	17/05/04	5220004036	6/04/01	79.333,60	100,00	67.211,34	3,000	MENS	ES3M	1,000	ANUA	FRCV	6/04/16	143	9,000	01834	00065	00163	7241	00008
000000061120004066	17/05/04	5220004066	15/11/00	106.078,67	100,00	78.001,40	3,500	TRIM	EU1A	1,000	ANUA	FRCV	15/10/10	77	9,500	05312	01270	00157	74477	00000
000000052920004093	17/05/04	5220004093	17/10/00	72.121,45	100,00	51.681,83	3,750	MENS	EU1A	1,500	SEME	FRCV	17/10/15	137	9,750	01154	00121	00241	13350	00002
000000022720004104	17/05/04	5220004104	23/10/00	84.111,33	100,00	58.838,29	3,500	MENS	EU1A	1,250	ANUA	FRCV	23/10/20	198	9,500	00614	00249	00111	23951	00000
000000045320004137	17/05/04	5220004137	5/10/03	100.000,00	100,00	98.406,54	3,183	MENS	EU1A	1,000	ANUA	FRCV	5/10/28	293	9,183	00878	00036	00128	3345	00000
000000064520004147	17/05/04	5220004147	20/04/01	93.151,82	100,00	83.985,30	3,250	MENS	EU1A	1,000	ANUA	FRCV	20/04/26	264	9,250	02347	00141	00020	53580	00005
000000024220004179	17/05/04	5220004179	22/02/01	33.055,67	100,00	27.815,88	3,500	MENS	ES3M	1,250	SEME	FRCV	22/02/12	94	9,500	01379	00066	00125	3852	00008
000000041120004187	17/05/04	5220004187	15/11/00	39.978,57	100,00	28.179,28	3,500	TRIM	EU1A	1,000	ANUA	FRCV	15/10/10	77	9,500	05150	01123	00147	65557B	00000
000000032320004189	17/05/04	5220004189	23/06/00	78.131,57	100,00	64.432,80	3,750	MENS	MHCA	0,250	ANUA	FRCV	23/06/15	136	9,750	01140	00563	00033	41438	00000
000000040320004203	17/05/04	5220004203	28/06/00	31.851,64	100,00	28.511,48	4,000	SEME	MHCA	0,500	ANUA	FRCV	28/06/20	197	10,000	02135	00356	00018	23165	00005
000000065020004210	17/05/04	5220004210	14/03/01	41.770,54	100,00	35.291,79	3,750	MENS	EU1A	1,500	SEME	FRCV	14/03/16	142	9,750	01299	00355	00131	3237	00001
000000045220004229	17/05/04	5220004229	14/10/01	38.000,00	100,00	30.297,24	5,000	MENS	EU1A	2,500	ANUA	FRCV	14/10/10	76	11,000	00422	00221	00054	19337	00004
000000005520004257	17/05/04	5220004257	2/11/00	33.055,67	100,00	29.194,72	3,000	SEME	EU1A	0,750	ANUA	FRCV	2/11/20	198	9,000	01907	00206	00208	7877	00005
000000014920004263	17/05/04	5220004263	21/09/00	12.020,24	100,00	9.993,11	4,000	MENS	MHCA	0,500	ANUA	FRCV	21/09/15	137	10,000	01595	00097	00164	7544	00000
000000064220004264	17/05/04	5220004264	10/10/00	36.060,73	100,00	32.005,15	3,750	MENS	EU1A	1,250	ANUA	FRCV	10/10/20	197	9,750	01782	00309	00219	27108	00004
000000041120004269	17/05/04	5220004269	5/10/00	18.030,36	100,00	14.868,28	3,500	MENS	EU1A	1,250	ANUA	FRCV	5/10/15	137	9,500	01292	00909	00077	8563	00005
000000041620004338	17/05/04	5220004338	20/10/00	21.035,42	100,00	11.468,13	3,500	MENS	EU1A	1,250	ANUA	FRCV	20/10/07	42	9,500	00680	00514	00071	33600	00000
000000061420004343	17/05/04	5220004343	12/07/01	132.222,66	100,00	119.827,30	3,250	MENS	EU1A	0,750	ANUA	FRCV	12/07/21	206	9,250	01916	00251	00171	15505	00000
000000032920004348	17/05/04	5220004348	5/06/00	19.833,40	100,00	17.538,15	3,750	MENS	EU1A	1,500	ANUA	FRCV	5/06/20	196	9,750	01207	00182	00047	11074	00003
000000055420004372	17/05/04	5220004372	12/04/01	21.636,44	100,00	18.064,29	3,750	MENS	MHCA	0,250	ANUA	FRCV	12/04/11	83	9,750	00261	00055	00177	9075	00001
000000086420004375	17/05/04	5220004375	7/07/98	150.253,03	100,00	46.837,57	3,250	MENS	MB1A	0,750	ANUA	FRCV	7/07/08	28	9,250	05422	00369	00208	11260	00007
000000072520004412	17/05/04	5220004412	30/03/01	84.111,33	100,00	58.902,31	3,750	MENS	EU1A	1,500	ANUA	FRCV	30/03/21	203	9,750	01746	00072	00121	8330	00000
000000023220004420	17/05/04	5220004420	27/07/00	32.379,83	100,00	22.131,40	3,500	MENS	EU1A	1,000	ANUA	FRCV	27/07/10	75	9,500	01564	00605	00005	54236	00005
000000011320004437	17/05/04	5220004437	31/06/00	129.202,42	100,00	106.330,26	4,000	FMES	MHCA	0,500	ANUA	FRCV	31/06/20	196	10,000	00657	00198	00004	16187	00000
000000008720004440	17/05/04	5220004440	15/05/01	43.873,88	100,00	35.408,51	4,250	MENS	EU1A	1,750	ANUA	FRCV	15/05/13	108	10,250	03418	00098	00063	6308	00000
000000017220004449	17/05/04	5220004449	7/06/00	24.040,48	100,00	19.825,96	3,750	MENS	MHCA	0,250	ANUA	FRCV	5/11/08	54	9,750	02038	00480	00078	11423	00003
000000008720004455	17/05/04	5220004455	6/06/00	60.101,21	100,00	35.175,84	3,500	MENS	ES3M	1,250	ANUA	FRCV	6/06/15	133	9,500	00798	00182	00228	22618	00002
000000043820004478	17/05/04	5220004478	21/12/00	25.843,52	100,00	9.330,44	3,750	MENS	EU1A	1,250	ANUA	FRCV	21/12/05	20	9,750	01010	00438	00125	7337	00004
000000092920004487	17/05/04	5220004487	17/05/01	120.202,42	100,00	107.895,30	3,000	MENS	EU1A	0,700	ANUA	FRCV	17/05/21	204	9,000	02360	00642	00012	21367	00000
000000048920004504	17/05/04	5220004504	12/03/01	33.055,67	100,00	30.278,70	3,500	MENS	ES3M	1,250	SEME	FRCV	12/03/26	262	9,500	01708	00308	00055	37718	00001
000000015020004539	17/05/04	5220004539	25/10/00	60.101,21	100,00	53.795,36	4,000	MENS	MHCA	0,500	ANUA	FRCV	25/10/20	198	10,000	02500	00130	00074	8466	00002
000000042220004560	17/05/04	5220004560	19/06/97	15.025,30	100,00	5.789,53	4,250	MENS	MB1A	2,000	ANUA	FRCV	19/06/07	36	25,000	00785	00178	00295	8258	00000
000000064120004567	17/05/04	5220004567	29/11/00	519.160,29	100,00	302.843,77	3,125	MENS	EU1A	0,750	ANUA	FRCV	29/11/12	103	9,125	00311	00112	00009	3338	00005
000000032220004584	17/05/04	5220004584	5/10/00	36.060,73	100,00	29.893,90	3,750	MENS	MHCA	0,250	ANUA	FRCV	5/10/15	137	9,750	00930	00350	00144	23601	00000
000000018420004598	17/05/04	5220004598	29/09/00	21.035,42	100,00	14.808,56	4,000	MENS	MHCA	0,500	ANUA	FRCV	29/09/10	77	10,000	00608	00021	00017	2155	00001
000000023420004625	17/05/04	5220004625	3/06/00	30.050,61	100,00	8.481,81	3,750	MENS	MHCA	0,500	ANUA	FRCV	3/06/05	15	9,750	01443	00133	00117	13087	00000
000000040920004661	17/05/04	5220004661	15/11/00	45.075,91	100,00	37.379,54	3,750	MENS	EU1A	1,250	ANUA	FRCV	15/11/15	138	9,750	00318	00122	00085	16149	00004
000000017320004681	17/05/04	5220004681	29/09/00	23.438,47	100,00	7.308,84	3,750	MENS	MHCA	0,500	ANUA	FRCV	29/09/05	17	9,750	01442	00060	00063	5985	00002
000000054320004687	17/05/04	5220004687	11/10/00	84.141,80	100,00	74.282,82	3,250	MENS	EU1A	1,000	ANUA	FRCV	11/10/20	197	9,250	00001	00001	00001	50506	00001
000000032320004694	17/05/04	5220004694	27/07/00	36.060,73	100,00	29.865,48	3,750	MENS	MHCA	0,250	ANUA	FRCV	27/07/15	135	9,750	01158	00574	00198	4220	00001
000000063520004694	17/05/04	5220004694	23/04/01	19.232,38	100,00	14.864,35	3,750	MENS	MHCA	0,000	ANUA	FRCV	23/04/11	84	9,750	00229	00020	00061	4334	00001
000000020220004748	17/05/04	5220004748	21/12/00	120.202,42	100,00	100.513,90	3,500	MENS	EU1A	1,000	ANUA	FRCV	21/12/15	140	9,500	01522	00019	00064	1875	00000
000000005420004753	17/05/04	5220004753	8/02/01	72.121,45	100,00	52.912,19	4,250	MENS	MHCA	0,500	ANUA	FRCV	8/02/11	81	10,250	02145	00258	00067	21069	00001
000000048120004763	17/05/04	5220004763	8/05/03	84.500,00	100,00	84.263,90	3,055	MENS	EU1A	1,000	ANUA	FRCV	8/05/23	228	9,055	01528	00018	00224	219	00005
000000024420004794	17/05/04	5220004794	24/04/00	21.484,18	100,00	14.865,84	4,000	MENS	EU1A	1,500	SEME	FRCV	24/04/10	76	10,000	02498	00784	00136	52132	00001
000000032320004795	17/05/04	5220004795	15/06/00	18.030,36	100,00	14.761,19	3,750	MENS	MHCA	0,250	ANUA	FRCV	15/06/15	135	9,750	01040	00503	00163	36873	00002
000000044820004798	17/05/04	5220004798	5/10/01	18.030,36	100,00	15.779,29	3,750	MENS	EU1A	1,250	ANUA	FRCV	5/10/16	140	9,750	00448	00022	00154	2206	00000
000000023520004800	17/05/04	5220004800	5/01/01	42.070,85	100,00	30.542,12	4,000	MENS	MHCA	0,500	ANUA	FRCV	5/01/11	80	10,000	00563	00004	00099	318	00004
000000015720004808	17/05/04	5220004808	1/06/00	18.030,36	100,00	12.405,82	3,750	MENS	MHCA	0,500	ANUA	FRCV	1/06/10	75	9,750	00490	00250	00112	24098	00000
000000021920004822	17/05/04	5220004822	24/10/00	27.045,54	100,00	24.224,06	4,000	MENS	MHCA	0,500	ANUA	FRCV	24/10/20	198	10,000	01036	00297	00008	27828	00007
000000065120004825	17/05/04	5220004825	21/06/01	84.805,53	100,00	58.998,55	3,750	MENS	EU1A	1,250	SEME	FRCV	21/06/16	146	9,750	02900	00255	00108	15350	00061
000000018320004834	17/05/04	5220004834	19/07/00	60.101,21	100,00	49.317,78	3,750	MENS	MHCA	0,250	ANUA	FRCV	19/07/15	135	9,750	01517	00490	00048	42963	00008
000000018420004838	17/05/04	5220004838	6/04/01	102.172,06	100,00	82.743,52	3,500	FMES	EU1A	1,000	SEME	FRCV	31/07/21	207	9,500	01421	00034	00172	3171	00000
000000033820004851	17/05/04	5220004851	6/10/00	15.025,30	100,00	12.432,84	3,750	MENS	EU1A	1,500	ANUA	FRCV	6/10/15	137	9,750	02952	02024	00188	28432	00007
000000048120004854	17/05/04	5220004854	8/05/03	109.000,00	100,00	105.387,85	3,055	MENS	EU1A	1,000	ANUA	FRCV	8/05/23	228	9,055	01832	00018	00004	1537	00004
000000054320004861	17/05/04	5220004861	13/11/02	46.300,00	100,00	44.755,28	3,303	MENS	EU1A	1,000	ANUA	FRCV	13/11/27	283	9,303	00315	00613	00144	2479	00002
000000015320004869	17/05/04	5220004869	11/10/00	33.055,67	100,00	23.229,82	4,000	MENS	MHCA	0,500	SEME	FRCV	11/10/10	77	10,000	01230	00053	00215	5958	00000
000000046520004889	17/05/04	5220004889	23/06/03	24.000,00	100,00	22.345,43	4,000	MENS	EU1A	1,500	ANUA	FRCV	5/07/13	110	10,000	00182	00018	00075	2144	00001
000000089420004880	17/05/04	5220004880	3/04/01	18.030,36	100,00	16.636,48	3,250	MENS	EU1A	1,000	ANUA	FRCV	5/11/24	246	9,250	05544	01506	00057	85535	00000
000000015220004882	17/05/04	5220004882	15/12/00	36.060,73	100,00	32.365,66	4,250	MENS	MHCA	0,750	SEME	FRCV	15/12/20	199	10,250	00875	00036	00211	4365	00001
000000023520004901	17/05/04	5220004901	18/01/01	30.050,61	100,00	22.053,33	4,000	MENS	MHCA	0,500	ANUA	FRCV	18/01/11	80	10,000	00610	00036	00183	8375	00004
000000056620004906	17/05/04	5220004906	25/07/00	210.354,24	100,00	172.224,83	3,500	MENS	MHCA	0,000	ANUA	FRCV	25/07/15	135	9,500	00475	00875	00066	22427	00004
000000025120004907	17/05/04	5220004907	22/11/00	42.070,85	100,00	37.378,52	3,500	MENS	EU1A	1,000	SEME	FRCV	22/11/20	198	9,500	00784	00246	00023	24963	00000
000000089720004911	17/05/04	5220004911	24/04/01	60.101,21	100,00	42.568,05	3,750	MENS	EU1A	1,500	ANUA	FRCV	24/04/09	64	9,750	03479	00456	00045	22335	00002
000000079220004915	17/05/04	5220004915	19/04/01	75.126,51	100,00	58.358,88	3,500	MENS	EU1A	1,250	ANUA	FRCV	5/05/11	84	9,500	01867	00304	00096	24867	00008
000000041320004917	17/05/04	5220004917	29/09/00	21.035,42	100,00	14.850,98	4,000	MENS	MHCA	0,500	ANUA	FRCV	29/09/10	77	10,000	01105	00305	00047	30460	00003
000000014220004927	17/05/04	5220004927	18/10/00	84.909,31	100,00	56.725,82	3,500	MENS	EU1A	1,000	ANUA	FRCV	18/10/25	257	9,500	01800	00157	00177	8576	00003
000000014020004936	17/05/04	5220004936	4/05/01	42.070,85	100,00	33.532,98	4,000	SEME	EU1A	1,500	ANUA	FRCV	25/05/11	85	10,000	01182	00073	00225	4818	00000
000000006220004938	17/05/04	5220004938	6/11/00	36.060,73	100,00	25.830,20	4,000	MENS	MHCA	0,500	ANUA	FRCV	6/11/10	78	10,000	01043	00257	00082	25785	00000
000000014420004972	17/05/04	5220004972	1/12/00	45.075,91	100,00	38.045,70	4,500	MENS	MHCA	0,500	ANUA	FRCV	1/12/15	139	10,500	00456	00088	00106	9184	00003
000000065520004986	17/05/04	5220004986	29/03/01	156.263,15	100,00	132.218,73	3,250	MENS	EU1A	1,000	ANUA	FRCV	29/03/16	143	9,250	02915	00028	00100	1486	00000
000000060120004988	17/05/04	5220004988	24/03/96	145.245,13	100,00	41.597,38	3,750	MENS	MB1A	1,250	ANUA	FRCV	24/03/13	107	17,500	00927	00118	00124	3274	00004
000000061120004995	17/05/04	5220004995	30/11/00	13.123,28	100,00	13.007,95	3,500	MENS	EU1A	1,000	ANUA	FRCV	24/06/29	304	9,500	03931	01334	00070	75758	00000
000000017720005024	17/05/04	5220005024	22/01/01	18.030,36	100,00	16.258,29	3,875	MENS	EU1A	1,500	ANUA	FRCV	22/01/21	201	9,875	01502	00061	00147	5238	00003
000000018720005036	17/05/04	5220005036	29/01/02	38.925,00	100,00	8.894,09	3,500	MENS	EU1A	1,000	ANUA	FRCV	29/01/17	153	9,500	02822	00722	00184	50307	00002
000000044020005039	17/05/04	5220005039	27/11/97	27.045,54	100,00	11.378,15	3,750	MENS	MB1A	1,250	ANUA	FRCV	27/11/07	43	9,750	02140	00000	00119	42546	00007
000000049220005043	17/05/04	5220005043	10/05/01	60.101,21	100,00	44.827,87	3,250	MENS	EU1A	1,000	ANUA	FRCV	10/05/11	84	9,250	01304	00306	00111	302	00000
000000045220005071	17/05/04	5220005071	15/07/03	38.500,00	100,00	35.587,57	3,500	MENS	EU1A	1,000	ANUA	FRCV	15/07/13	111	9,500	00414	00035	00153	3396	00000
000000005720005083	17/05/04	5220005083	5/02/01	16.227,33	100,00	8.177,65	3,750	MENS	MHCA	0,500	ANUA	FRCV	5/02/06	21	9,750	00458	00183	00052	15643	00000
000000017820005118	17/05/04	5220005118	12/04/01	19.833,40	100,00	14.746,72	3,750	MENS	EU1A	1,400	ANUA	FRCV	12/04/11	83	9,750	00142	00610	00248	1472	00000
000000048220005150	17/05/04	5220005150	4/10/00	165.299,50	100,00	150.160,86	3,750	MENS	EU1A	1,600	ANUA	FRCV	4/04/15	131	9,750	00282	00282	00038	19324	00003
000000049220005166	17/05/04	5220005166	25/05/99	90.151,82	100,00	70.136,15	4,000	SEME	MB1A	1,500	ANUA	FRCV	25/05/14	121	25,000	00818	00137	00085	19258	00004
000000047420005170	17/05/04	5220005170	20/11/00	48.080,97	100,00	34.519,38	4,000	MENS	MHCA	0,500	SEME	FRCV	20/11/10	79	10,000	01761	00078	00188	36919	00005
000000063320005181	17/05/04	5220005181	19/04/01	132.222,66	100,00	112.519,29	3,250	MENS	EU1A	1,000	SEME	FRCV	19/04/18	144	9,250	00345	00033	00037	4528	00061
000000067120005191	17/05/04	5220005191	20/09/01	72.121,45	100,00	24.828,66	3,000	MENS	EU1A	0,750	ANUA	FRCV	20/09/16	148	9,000	99999	00999	00999	999	09999
000000025120005203	17/05/04	5220005203	5/12/00	18.030,36	100,00	12.858,79	4,250	MENS	MHCA	0,500	ANUA	FRCV	1/12/10	79	10,250	00440	00028	00179	2497	00005
000000048220005211	17/05/04	5220005211	13/03/01	39.065,79	100,00	35.133,16	3,750	MENS	EU1A	1,500	SEME	FRCV	5/03/21	202	9,750	01880	00288	00195	17686	00002
000000049220005227	17/05/04	5220005227	24/11/00	24.040,48	100,00	17.214,39	4,250	MENS	MHCA	0,250	ANUA	FRCV	24/11/10	79	10,250	01706	00128	00013	8212	00002
000000014220005230	17/05/04	5220005230	10/11/00	87.313,36	100,00	80.154,87	4,000	MENS	EU1A	1,500	ANUA	FRCV	10/11/20	198	10,000	02052	00493	00147	36556-N	00000
000000060220005243	17/05/04	5220005243	6/10/00	16.227,33	100,00	11.390,85	3,750	MENS	EU1A	1,500	ANUA	FRCV	6/10/10	77	9,750	01871	00104	00145	12144	00003
000000034720005253	17/05/04	5220005253	4/12/00	35.450,71	100,00	29.733,09	4,500	MENS	MHCA	0,500	ANUA	FRCV	4/12/15	139	10,500	01310	00263	00041	21104	00000
000000016120005262	17/05/04	5220005262	1/12/00	45.075,91	100,00	41.122,32	4,000	MENS	EU1A	1,500	ANUA	FRCV	1/12/22	223	10,000	01784	00075	00055	3483	00007
000000004720005278	17/05/04	5220005278	8/06/00	18.030,36	100,00	14.095,65	4,000	MENS	MHCA	0,500	ANUA	FRCV	15/10/14	125	10,000	00968	00053	00083	5849	00003
000000053720005294	17/05/04	5220005294	15/11/00	36.060,73	100,00	7.260,62	3,750	SEME	EU1A	1,250	ANUA	FRCV	15/11/15	135	9,750	01037	00413	00171	28375	00004
000000034220005309	17/05/04	5220005309	1/02/01	90.151,82	100,00	35.217,20	4,000	MENS	MHCA	0,500	ANUA	FRCV	1/02/11	81	10,000	01837	00607	00050	29429	00000
000000056120005310	17/05/04	5220005310	19/10/00	19.217,21	100,00	6.584,82	4,250	MENS	MHCA	0,750	ANUA	FRCV	19/10/15	138	10,250	00705	00159	00104	20677	00004
000000079520005370	17/05/04	5220005370	2/04/01	36.060,73	100,00	28.513,27	3,250	MENS	EU1A	1,000	ANUA	FRCV	2/04/13	107	9,250	02498	00513	00173	3998	00000
000000025120005380	17/05/04	5220005380	21/11/00	64.091,09	100,00	45.296,78	4,000	MENS	MHCA	0,500	SEME	FRCV	21/11/15	138	10,000	01337	00450	00102	44716	00002
000000042220005419	17/05/04	5220005419	29/12/00	61.738,52	100,00	51.833,31	3,500	MENS	EU1A	1,000	ANUA	FRCV	29/12/15	140	9,500	01896	00568	00205	42455	00001
000000099520005422	17/05/04	5220005422	28/03/01	120.202,42	100,00	108.834,72	3,250	MENS	EU1A	1,000	ANUA	FRCV	28/03/21	203	9,250	00911	00663	00164	1/32009	00000
000000036220005464	17/05/04	5220005464	4/12/00	30.050,61	100,00	18.774,74	3,750	MENS	MHCA	0,500	SEME	FRCV	4/12/07	43	9,750	01489	00140	00217	5374	00000
000000024320005492	17/05/04	5220005492	5/10/00	18.030,36	100,00	15.648,99	4,500	MENS	MHCA	1,000	SEME	FRCV	5/10/15	137	10,500	02541	00066	00061	7487	00000
000000061820005518	17/05/04	5220005518	21/03/01	60.101,21	100,00	44.326,74	3,250	MENS	ES3M	1,000	ANUA	FRCV	21/03/11	83	9,250	00360	00051	00158	8605	00002
000000028820005578	17/05/04	5220005578	21/12/00	81.954,85	100,00	77.187,47	3,750	MENS	EU1A	1,250	ANUA	FRCV	10/01/15	140	9,750	01970	00221	00087	15831	00007
000000060220005647	17/05/04	5220005647	6/10/00	75.306,82	100,00	61.720,08	3,750	MENS	EU1A	1,500	ANUA	FRCV	6/04/15	131	9,750	01773	00079	00058	9135	00003
000000037220005675	17/05/04	5220005675	11/01/01	33.055,67	100,00	27.901,84	4,000	MENS	MHCA	0,250	ANUA	FRCV	10/02/16	141	10,000	02326	00647	00098	49682	00005
000000025120005683	17/05/04	5220005683	24/11/00	19.532,89	100,00	15.273,41	4,250	MENS	MHCA	0,750	SEME	FRCV	1/01/13	104	10,250	01334	00447	00237	47099	00003
000000023420005700	17/05/04	5220005700	1/10/00	88.949,79	100,00	79.422,55	4,000	MENS	MHCA	0,500	ANUA	FRCV	1/11/20	198	10,000	01513	00035	00047	2873	00000
000000023620005736	17/05/04	5220005736	15/09/00	93.157,00	100,00	73.921,25	4,000	MENS	MHCA	0,500	ANUA	FRCV	15/09/11	88	10,000	01582	00154	00184	14039	00000
000000068420005756	17/05/04	5220005756	24/12/00	135.227,72	100,00	87.557,75	4,000	MENS	EU1A	1,500	ANUA	FRCV	24/12/10	80	10,000	01560	00418	00122	29530	00000
000000049220005772	17/05/04	5220005772	3/06/98	37.743,56	100,00	26.724,47	4,000	MENS	MB1A	1,500	ANUA	FRCV	3/06/13	111	25,000	00575	00007	00001	568	00006
000000021120005777	17/05/04	5220005777	2/05/01	31.853,64	100,00	27.790,94	3,250	MENS	EU1A	1,000	SEME	FRCV	2/05/18	168	9,250	01551	00242	00198	15720	00002
000000045620005780	17/05/04	5220005780	11/06/01	48.832,23	100,00	41.422,62	3,500	FMES	ES3M	1,250	ANUA	FRCV	30/06/21	206	9,500	01561	00128	00173	8237	00001
000000012720005793	17/05/04	5220005793	26/10/00	60.101,21	100,00	53.737,09	4,000	MENS	MHCA	0,500	SEME	FRCV	26/10/20	198	10,000	01402	00128	00156	12527	00000
000000021820005805	17/05/04	5220005805	13/03/01	37.292,75	100,00	31.837,48	4,000	MENS	MHCA	0,500	SEME	FRCV	13/03/16	142	10,000	00903	00031	00053	4852	00002
000000012620005808	17/05/04	5220005808	24/07/00	15.025,30	100,00	10.298,82	3,750	MENS	MHCA	0,250	SEME	FRCV	24/07/10	75	9,750	01819	00530	00200	21173	00003
000000087420005828	17/05/04	5220005828	15/11/00	42.070,85	100,00	29.314,83	3,750	MENS	EU1A	1,250	SEME	FRCV	15/06/10	75	9,750	01334	00038	00132	3488	00003
000000092120005838	17/05/04	5220005838	8/02/01	30.050,61	100,00	21.820,86	3,250	MENS	ES3M	1,000	ANUA	FRCV	8/02/11	81	9,250	00354	00072	00233	3061	00000
000000026420005877	17/05/04	5220005877	17/05/01	39.366,29	100,00	29.300,17	3,500	MENS	EU1A	1,100	SEME	FRCV	17/05/11	84	9,500	01522	00024	00214	443	00006
000000017520005915	17/05/04	5220005915	26/02/01	30.050,61	100,00	22.332,65	4,500	MENS	MHCA	1,000	SEME	FRCV	26/02/11	82	10,500	01815	00049	00041	4037	00008
000000037420005954	17/05/04	5220005954	5/07/00	21.035,42	100,00	18.024,47	3,750	MENS	MHCA	0,250	ANUA	FRCV	5/07/20	194	9,750	02565	01614	00224	11328	00005
000000045620005981	17/05/04	5220005981	3/08/01	90.151,82	100,00	82.008,27	3,250	MENS	EU1A	1,000	ANUA	FRCV	3/08/21	207	9,250	01267	00074	00040	4765	00001
000000062420005991	17/05/04	5220005991	13/07/01	60.101,21	100,00	54.927,51	3,750	MENS	ES3M	1,500	ANUA	FRCV	13/07/21	206	9,750	01664	00720	00128	43659	00003
000000032220006002	17/05/04	5220006002	13/07/00	148.045,84	100,00	127.771,26	3,500	MENS	EU1A	1,000	ANUA	FRCV	13/07/20	194	9,500	01356	00680	00088	31194	00003
000000062120006018	17/05/04	5220006018	8/02/01	43.272,87	100,00	31.530,80	3,500	MENS	EU1A	1,250	ANUA	FRCV	8/02/11	81	9,500	01831	00188	00151	11944	00001
000000026420006017	17/05/04	5220006017	13/12/01	72.121,45	100,00	66.732,57	3,500	TRIM	EU1A	1,250	ANUA	FRCV	13/12/21	211	9,500	01204	00015	00119	1069	00002
000000044220006021	17/05/04	5220006021	30/10/00	95.319,41	100,00	76.348,43	3,250	FMES	EU1A	0,800	ANUA	FRCV	30/06/15	137	9,250	00401	00063	00146	5513	00001
000000028320006029	17/05/04	5220006029	7/11/00	37.863,76	100,00	31.541,24	4,000	MENS	MHCA	0,500	SEME	FRCV	7/11/15	138	10,000	01635	00154	00071	11554	00002
000000007220006058	17/05/04	5220006058	22/09/00	18.030,36	100,00	12.866,96	4,000	MENS	MHCA	0,500	TRIM	FRCV	22/09/10	77	10,000	01334	00200	00131	7812	00005
000000003520006061	17/05/04	5220006061	15/11/00	21.635,42	100,00	17.447,65	3,500	MENS	ES3M	1,250	SEME	FRCV	15/11/15	139	9,500	02736	01001	00028	35968	00003
000000024220006079	17/05/04	5220006079	11/04/01	23.439,47	100,00	12.558,37	3,500	MENS	EU1A	1,250	SEME	FRCV	11/04/07	35	9,500	01378	00018	00018	1907	00004
000000047420006079	17/05/04	5220006079	17/10/00	29.449,59	100,00	20.841,92	4,000	MENS	MHCA	0,500	SEME	FRCV	17/10/10	77	10,000	01753	00378	00095	13474	00005
000000044820006094	17/05/04	5220006094	21/12/00	342.576,90	100,00	307.423,51	4,000	MENS	EU1A	1,500	ANUA	FRCV	21/12/20	200	10,000	00019	00010	00004	663	00004

RELACION DE PRESTAMOS HIPOTECARIOS Y CERTIFICADOS DE TRANSMISIÓN DE HIPOTECA EMITIDOS PARA LA CONSTITUCION DEL FONDO DE TITULIZACION DE ACTIVOS: MBS BANCAJA 1 FONDO DE TITULIZACION DE ACTIVOS POR CAJA DE AHORROS DE VALENCIA, CASTELLON Y ALICANTE, BANCAJA

ROBERTO PAREJO GAMIR NOTARIO MADRID

FECHA DE EMISIÓN: 17/05/2004

NUMERO CERTIFICADO (1)	FECHA EMISION (2)	PRESTAMO HIPOTECARIO (3)	FECHA ESCRITURA (4)	CAPITAL INICIAL (5)	% PARTI. (6)	CAPITAL VIVO (7)	TIPO DE INTERES (8)	PER. LIQ. (9)	INDICE (10)	MARGEN S-INDI. (11)	PER. REVI. (12)	SIS. AMORT. (13)	FECHA VTO. PTMO (14)	PLZ (15)	[illegible] (16)	TOMO (17)	LIBRO (18)	FOLIO (19)	NUMER. FINCA (20)	NUMER. INSC. (21)
000000063420006183	17/05/04	5220006183	27/09/02	180.000,00	100,00	172.148,37	3,250	MENS	EU1A	1,000	ANUA	FRCV	[illegible]	[illegible]	[illegible]	[illegible]	[illegible]	00085	4642	00003
000000041120006111	17/05/04	5220006111	30/11/00	126.212,54	100,00	97.508,20	3,750	MENS	EU1A	1,250	ANUA	FRCV	[illegible]	[illegible]	[illegible]	01351	[illegible]	00083	16757	00001
000000041320006128	17/05/04	5220006128	27/02/01	21.035,42	100,00	16.097,76	4,250	MENS	EU1A	1,750	SEME	FRCV	27/02/11	[illegible]	[illegible]	02160	[illegible]	00198	23414	00002
000000064020006148	17/05/04	5220006148	4/12/01	91.965,00	100,00	80.455,09	3,000	MENS	ES3M	0,750	ANUA	FRCV	4/12/16	151	[illegible]	[illegible]	[illegible]	00042	1535	00006
000000068020006150	17/05/04	5220006150	20/06/01	120.202,42	100,00	50.681,18	3,500	MENS	EU1A	1,000	SEME	FRCV	[illegible]	99	9,500	[illegible]	[illegible]	00177	26565-26950000	
000000043720006158	17/05/04	5220006158	9/11/00	18.030,36	100,00	12.828,09	4,000	MENS	MHCA	0,500	ANUA	FRCV	[illegible]	[illegible]	[illegible]	[illegible]	00230	00174	20691	00001
000000048420006187	17/05/04	5220006187	1/03/02	60.000,00	100,00	53.969,23	3,750	MENS	MHCA	0,250	ANUA	FRCV	[illegible]	[illegible]	[illegible]	[illegible]	00006	00155	253	00007
000000095420006189	17/05/04	5220006189	5/04/01	420.708,47	100,00	366.632,51	3,250	MENS	EU1A	0,750	ANUA	FRCV	[illegible]	[illegible]	9,250	00001	00001	00001	4438	00001
000000040020006192	17/05/04	5220006192	17/11/00	30.050,61	100,00	21.371,18	4,500	MENS	MHCA	0,500	ANUA	FRCV	17/11/19	[illegible]	10,500	02139	00549	00174	2154-N	00005
000000046820006196	17/05/04	5220006196	23/01/01	52.284,05	100,00	33.874,92	3,750	MENS	EU1A	1,250	ANUA	FRCV	23/01/16	141	9,750	02784	01053	00037	55925	00003
000000025620006265	17/05/04	5220006265	1/02/01	32.519,52	100,00	25.978,70	3,250	MENS	EU1A	1,000	ANUA	FRCV	1/10/13	113	9,250	02144	00548	00018	22082	00007
000000061220006269	17/05/04	5220006269	11/07/03	42.000,00	100,00	22.541,87	3,500	MENS	EU1A	1,000	ANUA	FRCV	30/07/18	171	9,500	00235	00018	00114	2607	00000
000000018120006272	17/05/04	5220006272	11/01/01	66.111,33	100,00	28.569,92	3,500	MENS	EU1A	1,000	ANUA	FRCV	11/02/09	57	9,500	01499	00057	00096	4597	00006
000000043920006302	17/05/04	5220006302	4/10/01	36.060,73	100,00	18.464,15	3,250	MENS	EU1A	1,000	ANUA	FRCV	4/10/06	29	9,250	00830	00000	00104	54048	00003
000000025120006314	17/05/04	5220006314	15/02/01	96.161,94	100,00	83.090,40	3,500	MENS	EU1A	1,250	ANUA	FRCV	15/02/26	261	9,500	02342	00208	00174	14885	00000
000000040220006315	17/05/04	5220006315	23/11/00	18.030,36	100,00	15.077,47	4,000	MENS	EU1A	1,500	ANUA	FRCV	23/11/15	139	10,000	01587	00507	00202	31270	00000
000000098420006315	17/05/04	5220006315	27/02/01	96.161,94	100,00	79.187,87	3,250	MENS	ES3M	1,000	SEME	FRCV	27/02/11	82	9,250	00306	00145	00079	14789	00003
000000082120006319	17/05/04	5220006319	7/02/01	47.479,96	100,00	34.441,77	4,500	MENS	EU1A	2,000	ANUA	FRCV	7/02/11	81	10,500	01843	00230	00082	14065	00003
000000017920006355	17/05/04	5220006355	15/04/01	38.065,79	100,00	33.336,51	4,000	MENS	EU1A	1,500	ANUA	FRCV	15/04/16	143	10,000	00818	00016	00221	1377	00002
000000041250006362	17/05/04	5220006362	3/05/01	30.050,61	100,00	12.815,99	3,750	MENS	EU1A	1,500	SEME	FRCV	3/05/06	24	9,750	00675	00875	00223	42907	00002
000000045820006388	17/05/04	5220006388	6/07/01	36.060,73	100,00	32.781,29	3,500	MENS	ES3M	1,250	ANUA	FRCV	11/07/21	206	9,500	01954	00404	00031	41568	00001
000000026020006406	17/05/04	5220006406	24/10/00	90.151,82	100,00	69.215,76	3,500	MENS	EU1A	1,250	ANUA	FRCV	24/10/12	162	9,500	01489	00271	00134	13922	00000
000000041120006414	17/05/04	5220006414	15/12/00	90.151,82	100,00	75.063,60	3,750	MENS	EU1A	1,250	ANUA	FRCV	15/12/15	130	9,750	01268	00312	00063	19829	00004
000000019420006425	17/05/04	5220006425	14/06/01	19.232,39	100,00	16.433,60	3,750	MENS	EU1A	1,250	SEME	FRCV	14/06/16	145	9,750	01092	00042	00009	4413	00004
000000098920006447	17/05/04	5220006447	8/05/01	47.479,96	100,00	37.920,54	3,250	MENS	EU1A	1,000	ANUA	FRCV	8/05/13	108	9,250	02093	00141	00143	6453	00001
000000031520006478	17/05/04	5220006478	24/02/01	30.050,61	100,00	22.054,02	3,250	MENS	EU1A	1,000	ANUA	FRCV	24/02/11	82	9,250	01812	00561	00126	31484	00001
000000021320006481	17/05/04	5220006481	15/03/01	21.035,42	100,00	17.711,22	3,500	MENS	EU1A	1,250	ANUA	FRCV	15/03/16	142	9,500	01722	00047	00090	3314	00002
000000014520006500	17/05/04	5220006500	9/04/01	21.035,42	100,00	16.029,83	4,000	MENS	EU1A	1,500	ANUA	FRCV	9/04/11	83	10,000	01870	00049	00036	4600	00002
000000039420006502	17/05/04	5220006502	26/07/00	90.151,82	100,00	79.947,63	4,000	MENS	EU1A	1,500	ANUA	FRCV	26/07/20	195	10,000	00927	00360	00025	22968	00006
000000071420006517	17/05/04	5220006517	19/10/00	30.651,82	100,00	27.241,99	3,500	MENS	EU1A	1,250	SEME	FRCV	29/10/20	196	9,500	01560	00248	00179	24919	00001
000000041720006569	17/05/04	5220006569	4/04/01	60.161,21	100,00	53.920,23	3,500	MENS	EU1A	1,000	ANUA	FRCV	4/04/19	179	9,500	01293	00418	00069	30900	00000
000000009420006603	17/05/04	5220006603	25/07/00	60.161,21	100,00	48.439,43	4,000	MENS	EU1A	1,500	ANUA	FRCV	25/07/15	135	10,000	01064	00403	00189	13011	00006
000000092020006637	17/05/04	5220006637	5/07/01	132.172,06	100,00	71.121,63	3,125	MENS	EU1A	0,750	ANUA	FRCV	5/07/18	146	9,125	01430	00129	00180	10834	00005
000000009920006648	17/05/04	5220006648	21/09/00	18.030,36	100,00	12.678,06	4,000	MENS	MHCA	0,500	SEME	FRCV	3/10/19	77	10,000	01847	00216	00007	38	00002
000000029620006669	17/05/04	5220006669	15/02/01	43.873,88	100,00	32.423,32	4,000	MENS	MHCA	0,500	SEME	FRCV	15/02/11	81	10,000	01460	00065	00104	4137	00005
000000032920006671	17/05/04	5220006671	30/11/00	60.161,21	100,00	48.523,82	3,750	MENS	EU1A	1,250	ANUA	FRCV	30/11/12	133	9,750	01751	00283	00112	18169	00004
000000036220006676	17/05/04	5220006676	22/12/00	38.065,79	100,00	34.780,00	3,500	MENS	EU1A	1,000	SEME	FRCV	22/12/20	200	9,500	00455	00144	00184	12648	00002
000000029920006700	17/05/04	5220006700	13/12/00	60.161,21	100,00	45.404,42	3,500	MENS	EU1A	1,000	ANUA	FRCV	13/12/12	133	9,500	02288	00216	00194	23571	00001
000000068120006717	17/05/04	5220006717	11/09/96	19.232,39	100,00	8.513,65	3,750	MENS	MHCA	0,000	ANUA	FRCV	11/09/08	52	9,750	01079	00022	00001	1574	00000
000000043520006718	17/05/04	5220006718	8/01/02	48.100,00	100,00	42.375,83	3,500	MENS	ES3M	1,200	SEME	FRCV	8/01/17	152	9,500	00879	00026	00053	2332-B	00000
000000019420006728	17/05/04	5220006728	8/06/01	90.151,82	100,00	81.182,45	3,250	MENS	ES3M	0,850	ANUA	FRCV	8/06/21	205	9,250	01411	00072	00117	6802	00002
000000081320006734	17/05/04	5220006734	8/03/97	54.791,79	100,00	29.247,84	3,500	FMES	MB1A	1,000	ANUA	VCCO	31/07/09	63	29,000	04485	00728	00178	34474	00004
000000003220006741	17/05/04	5220006741	12/07/00	24.841,50	100,00	14.581,13	3,750	MENS	MHCA	0,250	SEME	FRCV	10/04/13	107	9,750	02018	00407	00183	46328	00004
000000058520006756	17/05/04	5220006756	26/09/00	21.035,42	100,00	17.396,49	3,750	MENS	EU1A	1,500	ANUA	FRCV	26/09/15	137	9,750	00468	00468	00006	41772	00005
000000070520006795	17/05/04	5220006795	11/04/00	72.121,45	100,00	59.360,37	4,000	MENS	MHCA	0,500	ANUA	FRCV	11/04/15	135	10,000	01185	00073	00038	4230	00005
000000011120006809	17/05/04	5220006809	4/12/00	33.055,67	100,00	29.683,84	4,500	MENS	MHCA	0,500	ANUA	FRCV	4/12/20	199	10,500	01734	00301	00130	13213	00005
000000025320006818	17/05/04	5220006818	5/03/01	15.025,30	100,00	12.718,68	3,750	MENS	EU1A	1,500	SEME	FRCV	5/04/16	143	9,750	00528	00015	00189	1942	00001
000000063520006819	17/05/04	5220006819	8/01/02	44.100,00	100,00	42.375,83	3,500	MENS	ES3M	1,200	SEME	FRCV	8/01/17	152	9,500	00479	00024	00055	2333	00000
000000067220006820	17/05/04	5220006820	19/06/01	18.871,78	100,00	16.464,13	4,250	MENS	EU1A	1,750	ANUA	FRCV	19/06/11	85	10,250	01768	00290	00050	27853	00002
000000011120006843	17/05/04	5220006843	18/09/00	141.344,10	100,00	87.371,95	3,250	TRIM	EU1A	1,000	ANUA	FRCV	30/12/06	32	9,250	01514	00350	00007	31354	00003
000000041820006810	17/05/04	5220006810	30/10/00	51.647,04	100,00	39.718,15	3,500	MENS	EU1A	1,250	ANUA	FRCV	30/10/12	182	9,500	00489	00460	00049	33048	00009
000000029220006915	17/05/04	5220006915	25/01/01	84.141,69	100,00	73.507,44	4,250	MENS	MHCA	0,500	ANUA	FRCV	25/01/18	165	10,250	01517	00486	00209	19903	00006
000000057420006915	17/05/04	5220006915	2/11/00	11.419,23	100,00	6.124,96	3,750	MENS	MHCA	0,500	ANUA	FRCV	2/11/09	74	9,750	01181	00419	00170	26360	00003
000000068120006926	17/05/04	5220006926	24/11/00	24.040,48	100,00	17.347,51	3,750	MENS	EU1A	1,250	ANUA	FRCV	24/11/09	79	9,750	00804	00184	00181	22934	00002
000000028320006938	17/05/04	5220006938	20/04/01	108.182,18	100,00	91.885,34	3,250	MENS	EU1A	1,000	SEME	FRCV	20/04/16	144	9,250	01852	00680	00095	62214	00004
000000057720006942	17/05/04	5220006942	15/11/01	150.000,00	100,00	38.900,06	3,500	MENS	EU1A	1,000	ANUA	FRCV	15/06/14	121	9,500	00589	00040	00051	3923	00002
000000020020006952	17/05/04	5220006952	23/05/03	48.000,00	100,00	44.131,62	3,553	MENS	EU1A	1,250	ANUA	FRCV	1/02/20	189	9,553	00726	00053	00185	1443	00012
000000002520006963	17/05/04	5220006963	13/10/00	111.788,25	100,00	89.215,61	2,750	MENS	EU1A	0,500	ANUA	FRCV	13/06/15	133	8,750	01444	00566	00067	35606	00001
000000073020006996	17/05/04	5220006996	23/02/01	78.131,57	100,00	69.974,97	3,500	MENS	EU1A	1,000	SEME	FRCV	23/02/21	202	9,500	01182	00130	00051	13169	00000
000000082920007001	17/05/04	5220007001	6/02/01	45.075,91	100,00	25.144,37	4,000	MENS	ES3M	1,750	SEME	FRCV	9/02/08	45	10,000	04523	00650	00029	26535-N	00002
000000095520007010	17/05/04	5220007010	21/05/01	45.075,91	100,00	38.553,64	3,750	MENS	EU1A	1,250	SEME	FRCV	21/05/16	145	9,750	03196	00156	00007	18139	00000
000000034220007026	17/05/04	5220007026	1/03/01	216.364,36	100,00	192.748,14	3,750	MENS	MHCA	0,250	SEME	FRCV	1/03/16	142	9,750	00847	00219	00065	14521	00003
000000007920007036	17/05/04	5220007036	19/12/00	28.449,59	100,00	24.110,97	4,000	MENS	MHCA	0,500	SEME	FRCV	19/12/15	140	10,000	02437	00790	00064	72340	00000
000000084120007040	17/05/04	5220007040	1/06/01	195.328,93	100,00	178.151,43	3,500	MENS	EU1A	1,000	SEME	FRCV	1/06/21	205	9,500	00655	00176	00126	15192	00001
000000033520007048	17/05/04	5220007048	24/01/01	19.833,40	100,00	15.968,21	5,500	MENS	MHCA	2,000	ANUA	FRCV	1/02/13	105	11,500	01334	00277	00194	11758	00004
000000087320007079	17/05/04	5220007079	11/05/01	150.303,03	100,00	135.668,42	3,750	MENS	EU1A	1,500	ANUA	FRCV	11/05/11	84	9,750	03246	00625	00194	48254	00006
000000081520007108	17/05/04	5220007108	10/04/01	84.141,69	100,00	76.267,27	4,250	MENS	MHCA	0,750	SEME	FRCV	10/04/21	203	10,250	00841	00041	00134	4746	00004
000000032220007113	17/05/04	5220007113	25/07/00	30.050,61	100,00	20.451,06	3,500	MENS	EU1A	1,000	ANUA	FRCV	25/07/10	75	9,500	00846	00325	00039	21352	00004
000000012920007128	17/05/04	5220007128	7/11/00	42.079,85	100,00	29.881,65	4,000	SEME	MHCA	0,500	ANUA	FRCV	7/11/10	78	10,000	00763	00036	00169	2942	00000
000000047320007132	17/05/04	5220007132	27/02/01	27.045,54	100,00	24.371,82	3,500	MENS	EU1A	1,250	ANUA	FRCV	27/02/21	202	9,500	01362	00020	00015	2063	00000
000000041420007148	17/05/04	5220007148	6/07/01	114.192,30	100,00	96.150,26	3,750	MENS	EU1A	1,250	SEME	FRCV	6/07/16	146	9,750	01355	00336	00124	22360	00001
000000031720007151	17/05/04	5220007151	25/09/00	30.050,61	100,00	25.140,42	4,000	SEME	MHCA	0,500	ANUA	FRCV	25/09/15	137	10,000	01764	00240	00094	27813	00000
000000068720007161	17/05/04	5220007161	7/08/96	87.146,76	100,00	51.714,91	3,500	MENS	MB1A	1,000	ANUA	FRCV	7/08/10	75	9,500	02827	00984	00037	54257	00000
000000031920007169	17/05/04	5220007169	21/09/00	33.055,67	100,00	27.429,57	4,000	MENS	MHCA	0,500	SEME	FRCV	21/09/15	137	10,000	01184	00279	00130	30483	00003
000000058920007180	17/05/04	5220007180	30/11/00	18.030,36	100,00	15.087,61	4,000	MENS	EU1A	1,500	ANUA	FRCV	30/11/15	139	10,000	00998	00250	00064	20261	00004
000000024020007182	17/05/04	5220007182	11/01/01	60.161,21	100,00	50.587,69	3,750	MENS	MHCA	0,200	ANUA	FRCV	11/01/16	140	9,750	00680	00151	00175	12706	00002
000000015320007192	17/05/04	5220007192	14/11/00	38.065,79	100,00	34.926,10	4,000	MENS	MHCA	0,500	SEME	FRCV	14/11/20	199	10,000	01282	00050	00117	3843	00003
000000045020007224	17/05/04	5220007224	9/04/01	24.040,48	100,00	21.783,96	3,750	MENS	MHCA	0,250	ANUA	FRCV	9/04/21	203	9,750	01332	00062	00003	5244	00009
000000032920007277	17/05/04	5220007277	4/12/00	18.030,36	100,00	15.515,29	3,750	MENS	EU1A	1,250	ANUA	FRCV	6/11/17	162	9,750	01835	00390	00062	25077	00001
000000035320007296	17/05/04	5220007296	17/09/03	80.000,00	100,00	77.844,93	3,800	MENS	EU1A	1,250	ANUA	FRCV	10/10/18	173	9,800	02347	00288	00038	14588	00000
000000015720007333	17/05/04	5220007333	29/12/00	52.889,87	100,00	47.713,28	4,000	MENS	MHCA	0,500	SEME	FRCV	29/12/20	200	10,000	02079	00294	00166	13478	00006
000000026520007344	17/05/04	5220007344	21/05/01	44.080,87	100,00	41.904,74	3,500	MENS	ES3M	1,250	SEME	FRCV	21/09/17	181	9,500	00435	00243	00617	21927	00000
000000047020007355	17/05/04	5220007355	6/06/01	78.131,57	100,00	68.856,08	3,500	MENS	EU1A	1,000	ANUA	FRCV	6/06/16	145	9,500	01530	00035	00180	1568-3	00006
000000017420007358	17/05/04	5220007358	13/06/00	31.853,64	100,00	24.832,51	4,000	MENS	MHCA	0,500	SEME	FRCV	13/06/15	135	10,000	01537	00231	00190	14513	00004
000000011320007366	17/05/04	5220007366	6/07/00	88.344,78	100,00	77.958,90	3,750	MENS	MHCA	0,250	ANUA	FRCV	6/07/20	194	9,750	01075	00168	00187	22600	00002
000000013820007429	17/05/04	5220007429	8/01/01	45.075,91	100,00	32.890,33	4,000	MENS	MHCA	0,500	SEME	FRCV	8/01/11	80	10,000	00653	00194	00119	12140	00000
000000081920007438	17/05/04	5220007438	24/06/01	218.364,36	100,00	185.847,84	3,500	MENS	ES3M	1,250	ANUA	FRCV	24/06/16	146	9,500	00223	00064	00185	641	00000
000000025620007449	17/05/04	5220007449	2/03/01	42.079,85	100,00	35.585,81	3,750	MENS	MHCA	0,250	SEME	FRCV	2/03/16	142	9,750	02113	00471	00164	890	00012
000000013020007454	17/05/04	5220007454	1/12/00	25.843,52	100,00	21.494,50	3,500	MENS	EU1A	1,250	ANUA	FRCV	1/12/15	139	9,500	01564	00109	00077	8538	00005
000000029620007477	17/05/04	5220007477	10/04/01	66.111,33	100,00	59.296,49	3,250	MENS	EU1A	1,000	SEME	FRCV	10/04/21	203	9,250	01459	00257	00079	16249	00005
000000094420007495	17/05/04	5220007495	8/05/01	54.091,09	100,00	46.185,73	3,500	MENS	EU1A	1,250	ANUA	FRCV	8/05/16	144	9,500	01523	00118	00178	6821	00000
000000016520007521	17/05/04	5220007521	1/06/03	88.000,00	100,00	84.410,74	3,750	MENS	EU1A	1,150	ANUA	FRCV	1/06/28	291	9,750	00363	00011	00200	1208	00004
000000043020007530	17/05/04	5220007530	3/01/01	66.111,33	100,00	57.080,18	4,250	SEME	MHCA	0,650	ANUA	FRCV	3/01/16	140	10,250	00506	00276	00187	4392	00000
000000048920007535	17/05/04	5220007535	22/12/00	108.182,18	100,00	90.885,80	3,750	MENS	EU1A	1,250	ANUA	FRCV	22/12/15	140	9,750	01848	00350	00023	28630	00003
000000057720007548	17/05/04	5220007548	29/11/01	78.000,00	100,00	61.657,65	4,000	MENS	MHCA	0,000	ANUA	FRCV	29/11/18	151	10,000	01302	00292	00222	24740	00000
000000032720007562	17/05/04	5220007562	2/03/01	48.050,92	100,00	42.669,27	4,000	MENS	MHCA	0,500	ANUA	FRCV	5/03/16	142	10,000	00735	00049	00147	5591	00000
000000013220007573	17/05/04	5220007573	23/03/01	30.050,61	100,00	25.442,22	3,500	MENS	ES3M	1,250	SEME	FRCV	23/03/16	143	9,500	01152	00054	00128	5806	00003
000000041820007617	17/05/04	5220007617	8/11/00	13.823,28	100,00	12.083,88	3,250	MENS	EU1A	1,000	ANUA	FRCV	8/07/19	182	9,250	00204	00204	00062	15100	00009
000000043020007631	17/05/04	5220007631	3/11/00	36.060,73	100,00	30.127,49	4,000	SEME	MHCA	0,500	ANUA	FRCV	3/11/15	138	10,000	00857	00051	00143	5344	00000
000000052920007632	17/05/04	5220007632	9/02/01	22.237,45	100,00	4.198,11	3,750	MENS	MHCA	0,500	ANUA	FRCV	9/08/05	16	9,750	01318	00134	00008	16517	00003
000000063820007636	17/05/04	5220007636	3/10/00	26.848,56	100,00	25.600,41	3,500	FMES	MHCA	0,000	ANUA	FRCV	30/09/20	197	9,500	01143	00136	00157	13968	00002
000000044120007647	17/05/04	5220007647	3/04/01	33.656,68	100,00	25.040,73	3,750	MENS	EU1A	1,500	ANUA	FRCV	3/04/11	83	9,750	00715	00191	00148	11164	00001
000000099420007653	17/05/04	5220007653	13/06/01	75.126,51	100,00	64.731,61	3,500	MENS	EU1A	1,000	ANUA	FRCV	13/06/16	145	9,500	02475	00138	00089	10698	00001
000000044820007693	17/05/04	5220007693	5/12/00	22.838,46	100,00	19.009,06	3,500	MENS	EU1A	1,250	SEME	FRCV	5/12/15	136	9,500	00621	00134	00018	18414	00003
000000025020007694	17/05/04	5220007694	23/06/00	30.050,61	100,00	22.845,12	4,000	MENS	MHCA	0,500	ANUA	FRCV	5/09/12	100	10,000	00626	00237	00043	18618	00004
000000081820007723	17/05/04	5220007723	2/06/03	35.000,00	100,00	34.404,90	3,500	MENS	EU1A	1,150	ANUA	FRCV	10/06/28	292	9,500	00230	00007	00225	1270	00000
000000080420007734	17/05/04	5220007734	18/03/98	51.066,03	100,00	23.218,97	3,500	MENS	MHCA	0,000	ANUA	FRCV	18/03/08	47	9,500	01204	00148	00108	18149	00004
000000090320007761	17/05/04	5220007761	25/01/02	120.202,42	100,00	97.604,49	4,000	MENS	EU1A	1,500	ANUA	FRCV	25/01/12	93	10,000	02350	00589	00049	32461	00002
000000034720007778	17/05/04	5220007778	28/12/00	51.066,03	100,00	32.054,85	4,500	MENS	MHCA	0,500	ANUA	FRCV	28/04/17	156	10,500	02654	01015	00007	60147	00000
000000030320007815	17/05/04	5220007815	5/06/00	72.121,45	100,00	59.589,58	4,000	MENS	MHCA	0,500	ANUA	FRCV	5/09/15	136	10,000	00681	00140	00077	4394	00000
000000024720007855	17/05/04	5220007855	15/11/00	60.161,21	100,00	50.248,08	4,500	MENS	MHCA	0,500	ANUA	FRCV	15/11/15	138	10,500	01347	00108	00244	11954	00003
000000084220007871	17/05/04	5220007871	16/07/01	360.607,26	100,00	318.502,61	3,375	MENS	EU1A	1,000	ANUA	FRCV	16/07/16	146	9,375	00318	00318	00166	12818-N	00000
000000011420007880	17/05/04	5220007880	24/11/00	24.040,48	100,00	11.340,12	4,000	MENS	EU1A	1,500	ANUA	FRCV	24/11/08	31	10,000	01468	00047	00129	6610	00005
000000029720007890	17/05/04	5220007890	18/03/01	18.030,36	100,00	13.958,59	4,250	MENS	MHCA	1,000	ANUA	FRCV	30/03/11	83	10,250	02464	00264	00138	855	00005
000000041820007891	17/05/04	5220007891	31/07/00	21.035,42	100,00	6.841,52	4,000	FMES	EU1A	1,500	ANUA	FRCV	30/06/15	134	10,000	02377	01438	00025	101444	00003
000000063520007930	17/05/04	5220007930	25/02/02	144.500,00	100,00	128.552,71	3,250	MENS	ES3M	1,100	ANUA	FRCV	25/02/17	164	9,250	00582	00023	00038	2541	00000
000000043320007940	17/05/04	5220007940	30/10/00	25.242,51	100,00	15.555,70	3,750	MENS	MHCA	0,500	ANUA	FRCV	30/10/08	54	9,750	01834	00266	00127	15418	00005
000000085020007947	17/05/04	5220007947	13/06/01	59.740,60	100,00	52.350,56	3,250	TRIM	EU1A	1,000	SEME	FRCV	13/12/15	151	9,250	01879	01427	00221	113204	00001
000000088920007952	17/05/04	5220007952	16/03/01	60.101,21	100,00	27.447,84	4,000	SEME	EU1A	1,750	ANUA	FRCV	16/03/16	142	10,000	04235	00900	00037	33686N	00003
000000036820007968	17/05/04	5220007968	15/01/01	27.045,54	100,00	22.184,82	3,500	MENS	EU1A	1,000	ANUA	FRCV	15/01/15	128	9,500	00995	00054	00065	5649	00001
000000037220008002	17/05/04	5220008002	3/04/01	150.253,03	100,00	122.573,87	3,500	MENS	EU1A	1,250	ANUA	FRCV	5/04/21	203	9,500	01699	00069	00005	1306	00007
000000060220008013	17/05/04	5220008013	15/05/01	30.050,61	100,00	25.789,17	3,750	MENS	EU1A	1,250	ANUA	FRCV	10/05/16	144	9,750	01848	00141	00007	14425	00003
000000018220008016	17/05/04	5220008016	31/10/00	48.080,97	100,00	38.844,09	3,500	FMES	EU1A	1,250	ANUA	FRCV	31/10/15	138	9,500	01861	00202	00166	21250	00000
000000065420008023	17/05/04	5220008023	2/06/01	114.192,30	100,00	95.923,40	3,750	MENS	MHCA	0,250	SEME	FRCV	2/06/16	147	9,750	01348	00043	00174	1856	Dp
000000065320008027	17/05/04	5220008027	19/09/03	27.000,00	100,00	25.911,63	3,750	MENS	EU1A	1,500	ANUA	FRCV	1/09/16	148	9,750	00274	00274	00093	28973	00005
000000032020008029	17/05/04	5220008029	31/01/01	33.055,67	100,00	27.868,25	4,000	FMES	EU1A	1,500	SEME	FRCV	31/01/16	141	10,000	00680	00063	00244	6835	00000
000000061120008031	17/05/04	5220008031	5/10/00	27.646,56	100,00	12.193,82	4,000	MENS	MHCA	0,500	SEME	FRCV	5/05/09	60	10,000	01565	00348	00151	34967	00004
000000068220008032	17/05/04	5220008032	25/01/01	90.151,82	100,00	76.432,37	4,250	MENS	MHCA	0,500	ANUA	FRCV	5/02/16	141	10,250	00896	00000	00082	8773	00001
000000049620008033	17/05/04	5220008033	12/11/01	150.253,03	100,00	132.790,90	3,750	MENS	EU1A	1,250	ANUA	FRCV	5/12/16	151	9,750	01562	00079	00087	2239	00008
000000021720008036	17/05/04	5220008036	12/02/02	48.000,00	100,00	42.522,28	3,250	MENS	EU1A	1,000	ANUA	FRCV	18/02/22	213	9,250	00812	00043	00177	3333	00001
000000015720008040	17/05/04	5220008040	8/03/00	40.248,18	100,00	32.074,35	3,500	MENS	MHCA	0,000	ANUA	FRCV	1/06/14	123	9,500	01561	00295	00043	15448	00004
000000031120008045	17/05/04	5220008045	23/11/00	21.035,42	100,00	15.133,85	4,500	MENS	MHCA	0,500	ANUA	FRCV	30/11/10	79	10,500	01078	00105	00099	12219	00003
000000043320008062	17/05/04	5220008062	1/09/00	26.444,53	100,00	23.522,31	4,250	MENS	EU1A	2,000	ANUA	FRCV	1/09/20	198	10,250	00849	00144	00122	7068	00007
000000014120008106	17/05/04	5220008106	19/01/01	90.151,82	100,00	78.033,14	3,750	MENS	MHCA	0,250	SEME	FRCV	19/01/16	141	9,750	01410	00084	00219	8303	00000
000000044920008127	17/05/04	5220008127	19/04/01	36.060,73	100,00	24.345,40	3,500	MENS	EU1A	1,250	SEME	FRCV	19/03/13	107	9,500	01789	00141	00192	9658	00000
000000016520008144	17/05/04	5220008144	5/06/01	66.111,33	100,00	58.464,19	3,500	MENS	ES3M	1,250	SEME	FRCV	5/06/16	145	9,500	01072	00014	00200	2134	00004
000000052020008153	17/05/04	5220008153	2/02/99	30.050,61	100,00	22.120,06	3,750	MENS	MHCA	0,250	ANUA	FRCV	2/02/14	117	9,750	01537	00011	00204	212	00006
000000016820008157	17/05/04	5220008157	24/04/01	12.020,24	100,00	8.052,82	3,500	MENS	MHCA	0,000	ANUA	FRCV	24/04/09	63	9,500	00747	00027	00078	2963	00002
000000028420008177	17/05/04	5220008177	20/10/00	27.346,05	100,00	18.495,13	4,000	MENS	MHCA	0,500	ANUA	FRCV	20/10/10	78	10,000	01302	00490	00175	43168	00000

RELACION DE PRESTAMOS HIPOTECARIOS Y CERTIFICADOS DE TRANSMISIÓN DE HIPOTECA EMITIDOS PARA
LA CONSTITUCION DEL FONDO DE TITULIZACION DE ACTIVOS: MBS BANCAJA 1 FONDO DE TITULIZACION DE ACTIVOS
POR CAJA DE AHORROS DE VALENCIA, CASTELLON Y ALICANTE, BANCAJA

FECHA DE EMISIÓN : 17/05/2004

NUMERO CERTIFICADO (1)	FECHA EMISION (2)	PRESTAMO HIPOTECARIO (3)	FECHA ESCRITURA (4)	CAPITAL INICIAL (5)	% PARTI. (6)	CAPITAL VIVO (7)	TIPO DE INTERES (8)	PER. LIQ. (9)	IND ICE (10)	MARGEN S-INDI. (11)	PER. REVI. (12)	SMA AMORT. (13)	FECHA DE VTO. PTMO. (14)	PLZ (15)	% DEMORA (16)	TOMO (17)	LIBRO (18)	FOLIO (19)	NUMER. FINCA (20)	NUMER. INSC. (21)
000000043520004180	17/05/04	5220004180	1/02/01	58.495,16	100,00	47.883,81	4,000	MENS	EUIA	1,750	ANUA	FRCV	5/02/16	141	10,000	01293	00061	00152	56690	00001
000000001420004210	17/05/04	5220004210	13/06/02	168.300,00	100,00	140.783,42	3,303	MENS	EUIA	1,000	SEME	FRCV	13/06/12	97	9,303	00685	00034	00183	8142	00001
000000000120004226	17/05/04	5220004226	6/11/00	72.121,45	100,00	37.350,72	4,000	MENS	MHCA	0,500	ANUA	FRCV	6/10/20	197	10,000	01433	00130	00183	7612	00004
000000001820004228	17/05/04	5220004228	24/05/03	48.950,00	100,00	47.515,53	3,750	MENS	EUIA	1,500	ANUA	FRCV	30/05/18	173	9,750	00331	00010	00055	1578	00004
000000056520004230	17/05/04	5220004230	24/10/00	33.055,67	100,00	27.800,34	4,000	MENS	MHCA	0,500	SEME	FRCV	24/10/15	136	10,000	00761	00261	00206	26415	00004
000000007820004245	17/05/04	5220004245	29/05/01	19.532,89	100,00	14.412,46	3,250	MENS	EUIA	1,000	SEME	FRCV	29/03/11	83	9,250	01372	00059	00134	4244	00000
000000006920004264	17/05/04	5220004264	19/10/00	92.555,86	100,00	82.383,40	3,500	MENS	EUIA	1,250	ANUA	FRCV	19/10/20	196	9,500	00648	00016	00057	1372	00001
000000043020004290	17/05/04	5220004290	2/10/00	30.050,61	100,00	24.933,89	4,000	MENS	MHCA	0,500	TRIM	FRCV	2/10/15	137	10,000	01805	00479	00003	18602	00000
000000028120004334	17/05/04	5220004334	26/03/01	40.568,82	100,00	34.445,27	3,250	MENS	EUIA	0,850	ANUA	FRCV	26/4/16	143	9,250	02249	00072	00068	134	00000
000000064420004348	17/05/04	5220004348	25/01/01	27.045,54	100,00	15.158,00	4,250	MENS	EUIA	1,750	SEME	FRCV	25/01/11	81	10,250	04024	00423	00118	55044	00003
000000019520004353	17/05/04	5220004353	21/09/01	60.101,21	100,00	51.583,84	3,500	SEME	EUIA	1,250	ANUA	FRCV	21/09/11	88	9,500	01505	00037	00068	8182	00004
000000011320004378	17/05/04	5220004378	27/07/00	31.783,48	100,00	21.587,31	4,000	MENS	MHCA	0,500	ANUA	FRCV	5/07/17	158	10,000	00400	00120	00217	17455	00001
000000003520004384	17/05/04	5220004384	12/12/00	42.070,85	100,00	32.555,36	3,750	MENS	ES3M	1,500	SEME	FRCV	12/12/12	103	9,750	02317	00043	00139	3373	00002
000000009120004388	17/05/04	5220004388	12/11/98	420.708,47	100,00	295.728,83	3,250	MENS	MBIA	0,750	ANUA	FRCV	12/11/13	114	9,250	01520	00975	00215	61247	00000
000000018120004411	17/05/04	5220004411	22/01/01	33.055,67	100,00	11.734,48	3,500	MENS	MHCA	0,000	SEME	FRCV	22/01/18	141	9,500	01491	00150	00218	9568	00000
000000048420004413	17/05/04	5220004413	15/12/93	30.050,61	100,00	17.338,50	9,000	FMES	CECA	6,000	ANUA	VCCO	31/12/08	58	15,000	00630	00022	00018	1572	00003
000000040020004418	17/05/04	5220004418	14/02/01	42.070,85	100,00	35.244,52	3,500	MENS	EUIA	1,000	SEME	FRCV	14/02/18	141	9,500	00722	00071	00001	15478	00001
000000078020004435	17/05/04	5220004435	11/06/01	60.101,21	100,00	51.268,32	3,500	MENS	EUIA	1,000	ANUA	FRCV	11/06/18	145	9,500	01582	00283	00149	18119	00005
000000080220004435	17/05/04	5220004435	28/03/01	138.232,78	100,00	131.123,96	3,500	MENS	EUIA	1,250	SEME	FRCV	28/03/31	323	9,500	00537	00537	00165	40185	00000
000000012920004441	17/05/04	5220004441	14/11/00	33.055,67	100,00	26.813,23	4,000	MENS	MHCA	0,500	ANUA	FRCV	14/11/15	130	10,000	00455	00025	00019	3008	00000
000000061820004549	17/05/04	5220004549	23/08/01	90.151,82	100,00	78.183,81	3,500	MENS	ES3M	1,250	ANUA	FRCV	5/04/18	143	9,500	00074	00013	00092	2132,5067	00005
000000006920004578	17/05/04	5220004578	31/01/01	36.060,73	100,00	17.464,80	3,500	FMES	ES3M	1,250	ANUA	FRCV	31/01/07	33	9,500	02417	00538	00028	2358	00005
000000054120004580	17/05/04	5220004580	17/10/03	88.000,00	100,00	84.480,37	3,250	MENS	EUIA	1,000	ANUA	FRCV	15/11/23	234	9,250	00328	00129	00166	15601	00005
000000019820004582	17/05/04	5220004582	19/10/01	114.192,35	100,00	100.358,44	3,750	MENS	EUIA	1,500	SEME	FRCV	19/10/16	158	9,750	01154	00019	00112	826	00000
000000002720004601	17/05/04	5220004601	26/01/01	60.101,21	100,00	50.287,19	3,500	MENS	EUIA	1,000	ANUA	FRCV	6/01/18	140	9,500	00314	00024	00247	2821	00003
000000010820004602	17/05/04	5220004602	27/10/00	69.116,39	100,00	57.779,31	4,000	MENS	MHCA	0,500	ANUA	FRCV	27/10/15	138	10,000	01024	00043	00010	515	00006
000000015520004626	17/05/04	5220004626	18/11/00	35.450,71	100,00	27.231,33	3,750	MENS	ES3M	1,500	SEME	FRCV	18/11/12	102	9,750	00678	00087	00166	10053	00003
000000092820004632	17/05/04	5220004632	10/10/01	48.080,97	100,00	42.067,90	3,250	MENS	EUIA	0,750	ANUA	FRCV	10/10/18	149	9,250	01901	00093	00209	10697	00001
000000079420004633	17/05/04	5220004633	30/05/01	114.192,30	100,00	108.643,96	2,847	MENS	EUIA	0,500	ANUA	FRCV	10/06/26	265	8,847	01306	01306	00053	216484	00006
000000031420004639	17/05/04	5220004639	29/11/00	36.065,79	100,00	32.806,30	4,000	MENS	EUIA	1,500	ANUA	FRCV	29/11/15	130	10,000	01335	00111	00092	12189	00004
000000050020004644	17/05/04	5220004644	14/06/03	90.000,00	100,00	85.783,87	3,303	MENS	EUIA	1,000	ANUA	FRCV	1/06/16	180	9,303	01928	00045	00016	2779	00004
000000048920004648	17/05/04	5220004648	23/11/00	93.757,89	100,00	77.821,42	3,500	MENS	EUIA	1,000	ANUA	FRCV	23/11/15	130	9,500	01475	00222	00180	20064	00007
000000010120004654	17/05/04	5220004654	15/09/00	15.925,30	100,00	12.373,85	3,750	MENS	MHCA	0,250	ANUA	FRCV	15/09/15	138	9,750	02798	00098	00019	54958	00000
000000003520004687	17/05/04	5220004687	15/01/01	43.568,32	100,00	37.604,45	3,750	MENS	ES3M	1,500	SEME	FRCV	15/01/26	260	9,750	02073	00435	00061	49174	00002
000000026920004695	17/05/04	5220004695	12/12/00	48.080,97	100,00	43.873,97	4,000	MENS	MHCA	0,500	SEME	FRCV	12/12/20	199	10,000	00483	00058	00135	9648	00000
000000027220004702	17/05/04	5220004702	2/02/01	132.222,66	100,00	118.447,40	3,750	MENS	EUIA	1,250	ANUA	FRCV	2/02/21	201	9,750	00664	00179	00120	17544	00007
000000025220004726	17/05/04	5220004726	28/02/01	60.101,21	100,00	51.233,18	4,250	MENS	MHCA	0,500	ANUA	FRCV	28/02/16	142	10,250	00808	00333	00122	27920	00000
000000013020004751	17/05/04	5220004751	27/03/01	23.438,47	100,00	21.064,80	3,500	MENS	EUIA	1,250	SEME	FRCV	5/04/21	203	9,500	00909	00287	00077	29633	00002
000000009520004755	17/05/04	5220004755	18/07/01	9.615,18	100,00	7.782,11	3,750	MENS	EUIA	1,250	ANUA	FRCV	18/07/16	148	9,750	00853	00650	00182	13244	00011
000000084320004775	17/05/04	5220004775	30/11/01	66.111,00	100,00	55.453,21	3,500	MENS	EUIA	1,000	ANUA	FRCV	30/11/13	115	9,500	02798	02798	00064	12330	00006
000000047820004828	17/05/04	5220004828	29/03/01	48.080,97	100,00	34.213,57	3,250	MENS	EUIA	1,000	ANUA	FRCV	29/03/13	107	9,250	00841	00128	00161	12012	00001
000000001820004830	17/05/04	5220004830	19/05/01	111.187,24	100,00	83.363,80	3,750	MENS	EUIA	1,250	ANUA	FRCV	30/04/11	84	9,750	02427	00758	00009	83374	00000
000000000720004852	17/05/04	5220004852	4/12/00	21.035,42	100,00	15.063,96	4,000	MENS	EUIA	1,500	ANUA	FRCV	4/12/10	79	10,000	02234	00472	00032	38	00006
000000063720004857	17/05/04	5220004857	18/07/01	90.151,82	100,00	82.249,80	3,500	MENS	MHCA	0,000	ANUA	FRCV	18/07/21	207	9,500	01354	00287	00218	27610	00000
000000024220004871	17/05/04	5220004871	8/07/01	30.050,61	100,00	28.811,84	3,500	MENS	EUIA	1,000	SEME	FRCV	8/07/26	266	9,500	01068	00227	00004	15814	00006
000000032720004875	17/05/04	5220004875	26/04/01	18.030,36	100,00	13.584,29	4,000	MENS	EUIA	1,500	ANUA	FRCV	26/04/11	84	10,000	00631	00076	00001	6958	00000
000000019820004885	17/05/04	5220004885	17/12/98	48.080,97	100,00	25.055,51	3,500	MENS	MHCA	0,000	ANUA	FRCV	17/12/08	55	9,500	01289	00024	00068	2317	00002
000000011120004888	17/05/04	5220004888	2/10/03	135.000,00	100,00	131.408,83	3,500	TRIM	EUIA	1,150	ANUA	FRCV	2/10/18	173	9,000	00242	00017	00062	3340	00001
000000085320004984	17/05/04	5220004984	7/07/87	180.479,23	100,00	58.533,27	3,500	MENS	MBIA	1,000	ANUA	FRCV	7/07/07	38	9,500	00483	00074	00136	1505	00001
000000042920009021	17/05/04	5220009021	5/03/01	24.040,48	100,00	20.382,52	4,000	MENS	ES3M	1,750	SEME	FRCV	5/03/16	142	10,000	05454	01418	00018	11373	00005
000000050820009048	17/05/04	5220009048	16/06/03	40.000,00	100,00	38.279,98	3,419	MENS	EUIA	1,000	ANUA	FRCV	1/07/18	170	9,419	00674	00151	00148	8031	00005
000000014820009052	17/05/04	5220009052	19/04/01	110.584,73	100,00	89.821,19	3,250	MENS	ES3M	1,000	ANUA	FRCV	19/04/21	204	9,250	00001	00001	00001	-1	00001
000000058820009079	17/05/04	5220009079	27/11/00	81.136,83	100,00	72.271,04	3,750	MENS	EUIA	1,250	SEME	FRCV	27/11/20	196	9,750	00782	00782	00048	10077	00007
000000045320009085	17/05/04	5220009085	16/03/98	148.835,82	100,00	82.804,82	3,500	MENS	MBIA	1,000	ANUA	FRCV	16/03/06	46	9,500	00483	00074	00179	1784	00008
000000054220009094	17/05/04	5220009094	19/04/03	150.250,00	100,00	146.878,15	3,205	MENS	EUIA	1,150	ANUA	FRCV	1/05/26	268	9,205	00301	00050	00023	8220	00000
000000045820009117	17/05/04	5220009117	7/04/00	54.091,09	100,00	44.182,48	3,500	MENS	EUIA	1,250	ANUA	FRCV	7/04/15	135	9,500	02454	00321	00192	23112	00000
000000014520009126	17/05/04	5220009126	9/07/01	150.253,03	100,00	140.108,36	3,500	MENS	EUIA	1,000	ANUA	FRCV	9/07/26	266	9,500	01308	00057	00161	5194	00002
000000008420009143	17/05/04	5220009143	30/10/00	31.252,63	100,00	26.095,55	4,000	MENS	MHCA	0,500	ANUA	FRCV	30/10/15	138	10,000	02078	00055	00081	4065	00005
000000054720009143	17/05/04	5220009143	18/04/01	121.871,29	100,00	94.061,10	3,500	MENS	EUIA	1,000	ANUA	FRCV	5/10/13	113	9,500	01034	00710	00082	50020	00004
000000068820009184	17/05/04	5220009184	27/04/01	30.050,61	100,00	25.145,36	4,250	MENS	EUIA	1,750	ANUA	FRCV	10/04/18	143	10,250	04018	00620	00065	52118	00007
000000027620009171	17/05/04	5220009171	3/12/00	84.308,30	100,00	34.115,41	3,500	MENS	EUIA	1,000	ANUA	FRCV	5/03/11	82	9,500	01071	00727	00055	32408	00003
000000013220009182	17/05/04	5220009182	21/05/01	60.101,21	100,00	45.500,91	3,750	MENS	EUIA	1,250	ANUA	FRCV	21/05/11	85	9,750	01443	00324	00001	23652	00000
000000072020009215	17/05/04	5220009215	14/06/01	25.843,52	100,00	18.861,81	3,750	MENS	EUIA	1,250	SEME	FRCV	14/06/11	85	9,750	00724	00423	00144	8501	00004
000000004920009239	17/05/04	5220009239	30/01/01	57.096,15	100,00	48.064,73	3,750	MENS	MHCA	0,250	SEME	FRCV	30/01/16	141	9,750	02664	01192	00182	11355/113500000	
000000057820009256	17/05/04	5220009256	1/06/01	72.121,45	100,00	61.508,25	3,500	MENS	EUIA	1,000	SEME	FRCV	1/06/16	145	9,500	01496	00617	00164	47080	00003
000000019520009262	17/05/04	5220009262	26/10/01	144.242,81	100,00	130.882,19	3,250	TRIM	EUIA	1,000	ANUA	FRCV	26/10/16	150	9,250	00955	00034	00085	5744	00000
000000006120009278	17/05/04	5220009278	24/01/01	33.850,88	100,00	24.073,17	4,000	MENS	MHCA	0,500	ANUA	FRCV	24/01/11	81	10,000	01481	00009	00045	944	00001
000000064820009281	17/05/04	5220009281	24/05/00	144.242,81	100,00	34.223,85	3,500	MENS	EUIA	1,000	ANUA	FRCV	24/05/05	13	9,500	00835	00068	00089	5578	00005
000000021220009304	17/05/04	5220009304	23/05/01	60.101,21	100,00	51.077,80	4,000	MENS	EUIA	1,500	ANUA	FRCV	23/05/16	145	10,000	01564	00064	00085	6618	00002
000000018120009320	17/05/04	5220009320	6/02/01	27.848,56	100,00	23.518,98	4,500	MENS	MHCA	1,000	SEME	FRCV	6/03/16	141	10,500	01554	00127	00003	10425	00000
000000073120009332	17/05/04	5220009332	20/04/01	18.833,40	100,00	14.894,52	3,750	MENS	EUIA	1,500	ANUA	FRCV	20/04/11	84	9,750	01800	00393	00125	22920	00001
000000054720009345	17/05/04	5220009345	17/04/01	54.091,09	100,00	46.831,57	3,500	FMES	EUIA	1,000	ANUA	FRCV	30/04/16	144	9,500	00842	00127	00158	6860	00000
000000028920009420	17/05/04	5220009420	7/02/01	29.812,47	100,00	18.184,66	3,750	TRIM	EUIA	1,250	ANUA	FRCV	30/06/07	38	9,750	01793	00176	00028	1829	00000
000000046420009518	17/05/04	5220009518	14/03/02	129.202,42	100,00	107.005,19	3,250	MENS	EUIA	1,000	ANUA	FRCV	14/03/17	154	9,250	00009	00009	00009	6999	00000
000000009420009532	17/05/04	5220009532	24/09/00	48.841,96	100,00	46.018,00	3,750	MENS	EUIA	1,500	ANUA	FRCV	24/09/30	317	9,750	02696	01134	00143	16800	00087
000000047820009535	17/05/04	5220009535	13/03/01	27.045,54	100,00	17.551,75	3,250	MENS	EUIA	1,000	ANUA	FRCV	13/03/09	58	9,250	01007	00154	00041	13782	00000
000000034220009551	17/05/04	5220009551	15/06/01	90.151,82	100,00	58.807,29	3,750	MENS	EUIA	1,250	SEME	FRCV	15/06/08	49	9,750	01093	00290	00038	17737/164100000	
000000063420009585	17/05/04	5220009585	16/08/01	66.111,33	100,00	57.794,51	3,750	MENS	EUIA	1,500	SEME	FRCV	16/08/16	148	9,750	00796	00216	00079	14152	00004
000000054220009603	17/05/04	5220009603	27/05/03	21.100,00	100,00	13.641,48	3,500	MENS	EUIA	1,000	ANUA	FRCV	27/05/13	108	9,500	00504	00205	00183	20637	00002
000000084220009606	17/05/04	5220009606	2/02/01	42.070,85	100,00	30.903,64	3,750	MENS	EUIA	1,250	ANUA	FRCV	2/02/11	81	9,750	01567	00063	00008	2064	00005
000000042920009627	17/05/04	5220009627	2/04/01	631.062,71	100,00	478.083,85	4,000	MENS	EUIA	1,750	SEME	FRCV	5/04/11	83	10,000	03244	00323	00128	15122	00006
000000030620009680	17/05/04	5220009680	16/12/00	22.237,45	100,00	18.780,88	4,500	MENS	MHCA	0,500	ANUA	FRCV	16/12/15	140	10,500	01273	00472	00035	25545	00006
000000009620009678	17/05/04	5220009678	31/10/00	17.429,35	100,00	10.716,83	3,750	MENS	MHCA	0,500	SEME	FRCV	4/11/08	54	9,750	01554	00125	00137	7843	00004
000000006120009682	17/05/04	5220009682	9/02/01	43.173,84	100,00	25.476,55	3,750	MENS	MHCA	0,500	ANUA	FRCV	9/02/08	45	9,750	01876	00055	00076	6272	00004
000000061420009696	17/05/04	5220009696	12/11/01	150.000,00	100,00	118.841,38	3,750	MENS	EUIA	1,250	ANUA	FRCV	12/11/11	90	9,750	01918	00248	00100	18033	00006
000000023320009731	17/05/04	5220009731	22/04/03	60.000,00	100,00	57.433,73	3,305	MENS	EUIA	1,250	ANUA	FRCV	1/05/18	180	9,305	01066	00014	00204	2758	00003
000000060920009738	17/05/04	5220009738	31/07/01	66.111,33	100,00	58.881,65	3,087	MENS	ES3M	1,000	SEME	FRCV	16/08/21	207	9,087	02181	01848	00181	113824	00006
000000068620009743	17/05/04	5220009743	17/07/01	27.045,54	100,00	8.985,49	4,000	MENS	EUIA	1,500	ANUA	FRCV	17/07/08	146	10,000	03232	00183	00212	4554	00004
000000065920009749	17/05/04	5220009749	1/06/01	24.040,48	100,00	21.740,76	3,750	MENS	EUIA	1,250	ANUA	FRCV	6/06/21	205	9,750	01497	00023	00126	2087	00003
000000003120009792	17/05/04	5220009792	17/01/01	19.232,39	100,00	13.957,82	4,250	MENS	MHCA	0,500	ANUA	FRCV	17/01/11	80	10,250	01023	00143	00144	13218	00003
000000018720009764	17/05/04	5220009764	9/05/01	31.553,14	100,00	28.847,72	4,000	MENS	EUIA	1,750	ANUA	FRCV	9/05/21	204	10,000	00858	00043	00168	4252	00002
000000033520009773	17/05/04	5220009773	15/03/01	60.101,21	100,00	44.082,83	3,250	MENS	EUIA	1,000	ANUA	FRCV	15/03/11	82	9,250	01480	00333	00188	29781	00003
000000044220009777	17/05/04	5220009777	2/04/01	147.247,97	100,00	127.129,84	3,500	MENS	EUIA	1,250	SEME	FRCV	2/04/21	203	9,500	00928	00182	00127	14427	00003
000000084320009785	17/05/04	5220009785	27/12/01	55.000,00	100,00	44.056,00	3,250	MENS	EUIA	0,500	ANUA	FRCV	27/12/11	92	9,250	02709	00053	00113	3087	00001
000000007220009795	17/05/04	5220009795	27/10/00	19.232,38	100,00	13.706,83	4,000	MENS	MHCA	0,500	ANUA	FRCV	27/10/10	78	10,000	00646	00073	00177	4072	00005
000000054220009805	17/05/04	5220009805	8/07/03	35.000,00	100,00	32.750,69	3,250	MENS	EUIA	1,000	ANUA	FRCV	24/07/13	111	9,250	00222	00044	00028	2272	00000
000000014320009815	17/05/04	5220009815	5/12/00	36.060,73	100,00	30.218,11	4,000	MENS	MHCA	0,500	SEME	FRCV	5/12/15	139	10,000	01563	00090	00122	5892	00003
000000096520009838	17/05/04	5220009838	7/11/01	144.242,81	100,00	132.232,22	3,375	MENS	EUIA	1,000	ANUA	FRCV	7/11/21	218	9,375	02185	00017	00132	914	00005
000000011920009848	17/05/04	5220009848	4/08/00	54.091,09	100,00	43.074,13	4,000	MENS	MHCA	0,500	SEME	FRCV	4/09/20	198	10,000	01294	00412	00098	42648	00004
000000000720009862	17/05/04	5220009862	16/01/01	33.658,68	100,00	21.304,10	4,000	MENS	EUIA	1,500	ANUA	FRCV	16/01/09	58	10,000	02021	00151	00115	11809	00005
000000003620009882	17/05/04	5220009882	29/01/01	24.040,48	100,00	18.885,06	3,750	MENS	EUIA	1,250	ANUA	FRCV	29/06/15	136	9,750	01350	00504	00201	34458	00000
000000025020009920	17/05/04	5220009920	24/10/00	17.429,35	100,00	15.590,84	4,000	MENS	MHCA	0,500	ANUA	FRCV	5/11/20	194	10,000	01005	00347	00164	11505	00000
000000085420009942	17/05/04	5220009942	1/02/02	13.823,28	100,00	12.398,81	4,250	MENS	EUIA	1,750	SEME	FRCV	1/02/17	153	10,250	00043	00165	00036	5311	00006
000000017420009946	17/05/04	5220009946	7/05/01	38.338,24	100,00	33.556,64	3,500	MENS	EUIA	1,250	ANUA	FRCV	7/05/16	144	9,500	00872	00060	00083	4582	00000
000000012920009947	17/05/04	5220009947	7/06/00	66.111,33	100,00	54.849,27	4,000	MENS	MHCA	0,500	SEME	FRCV	7/09/15	136	10,000	01252	00000	00050	38587	00000
000000090120009965	17/05/04	5220009965	9/07/02	135.647,42	100,00	122.246,32	2,852	MENS	EUIA	0,800	ANUA	FRCV	9/07/17	156	8,852	01637	00749	00170	55791	00001
000000021120010002	17/05/04	5220010002	29/12/00	168.283,30	100,00	111.878,78	4,500	MENS	MHCA	0,500	ANUA	FRCV	29/12/15	140	10,500	02156	00072	00151	5446	00001
000000020620010049	17/05/04	5220010049	5/03/01	21.035,42	100,00	15.543,90	4,000	MENS	MHCA	0,500	ANUA	FRCV	1/03/11	82	10,000	02305	00248	00150	28512	00002
000000019420010061	17/05/04	5220010061	2/10/01	90.151,82	100,00	82.273,02	3,500	MENS	EUIA	1,000	ANUA	FRCV	2/10/21	209	9,500	01244	00065	00026	1684	00000
000000028320010069	17/05/04	5220010069	3/01/01	42.070,85	100,00	24.750,84	3,500	MENS	EUIA	1,000	SEME	FRCV	3/01/18	140	9,500	01513	00741	00119	64784	00004
000000033520010078	17/05/04	5220010078	20/03/01	75.126,51	100,00	63.783,87	3,250	MENS	EUIA	1,000	ANUA	FRCV	20/03/18	143	9,250	01469	00333	00193	29776	00003
000000018920010103	17/05/04	5220010103	24/02/98	33.055,67	100,00	14.245,82	3,750	MENS	MBIA	1,500	ANUA	FRCV	26/02/13	108	25,000	01673	00075	00012	1808	00014
000000018120010118	17/05/04	5220010118	2/03/01	16.227,33	100,00	11.993,85	3,500	MENS	EUIA	1,250	ANUA	FRCV	2/04/11	83	9,500	01700	00741	00065	61173	00000
000000058120010134	17/05/04	5220010134	8/05/01	25.242,51	100,00	8.088,44	3,750	MENS	EUIA	1,250	ANUA	FRCV	8/06/06	25	9,750	00225	00079	00230	11294	00002
000000024820010189	17/05/04	5220010189	22/02/01	42.070,85	100,00	35.484,89	3,500	MENS	EUIA	1,000	ANUA	FRCV	22/02/18	142	9,500	02231	00061	00135	8308	00002
000000054020010187	17/05/04	5220010187	18/06/03	114.000,00	100,00	110.878,02	3,500	MENS	EUIA	1,000	ANUA	FRCV	1/07/23	230	9,500	00478	00018	00020	2617	00003
000000012220010192	17/05/04	5220010192	29/12/00	50.485,02	100,00	42.517,82	4,250	MENS	MHCA	0,250	ANUA	FRCV	29/12/15	140	10,250	00183	00198	00182	13693	00001
000000040720010202	17/05/04	5220010202	23/02/01	18.030,36	100,00	16.190,73	3,250	MENS	EUIA	1,000	ANUA	FRCV	23/02/21	202	9,250	01032	00012	00012	488	00006
000000013320010212	17/05/04	5220010212	21/11/00	18.030,36	100,00	10.121,12	3,750	MENS	MHCA	0,500	ANUA	FRCV	21/11/07	43	9,750	02715	00930	00017	41142	00000
000000092720010239	17/05/04	5220010239	23/07/01	78.131,57	100,00	67.926,30	4,000	MENS	EUIA	1,500	ANUA	FRCV	23/07/16	147	10,000	01745	00017	00012	1717	00000
000000041220010261	17/05/04	5220010261	10/05/01	210.354,24	100,00	178.889,73	3,250	MENS	EUIA	1,000	SEME	FRCV	10/05/16	144	9,250	01332	00841	00187	70.300	00003
000000012220010262	17/05/04	5220010262	12/01/01	73.924,49	100,00	66.044,88	3,750	MENS	EUIA	1,250	ANUA	FRCV	12/01/21	200	9,750	01826	00323	00130	36125	00006
000000044120010272	17/05/04	5220010272	23/10/01	36.060,73	100,00	31.642,86	3,750	MENS	EUIA	1,500	SEME	FRCV	23/10/18	150	9,750	01005	00363	00118	13379	00001
000000008120010288	17/05/04	5220010288	15/02/01	14.424,29	100,00	10.541,41	4,000	MENS	MHCA	0,500	ANUA	FRCV	15/02/11	81	10,000	01001	00133	00068	11820	00004
000000040820010312	17/05/04	5220010312	16/03/97	55.584,57	100,00	21.897,82	3,750	MENS	MBIA	1,250	ANUA	FRCV	16/12/09	68	9,750	02321	00652	00181	63358	00007
000000002720010318	17/05/04	5220010318	13/03/01	147.247,97	100,00	124.214,38	3,500	MENS	EUIA	1,250	ANUA	FRCV	13/03/18	142	9,500	00749	00174	00178	20027	00008
000000054120010319	17/05/04	5220010319	21/09/00	18.030,36	100,00	12.868,35	4,000	MENS	MHCA	0,500	SEME	FRCV	21/09/10	77	10,000	02274	01118	00147	81805	00006
000000050020010341	17/05/04	5220010341	21/10/03	150.000,00	100,00	147.241,41	3,000	MENS	EUIA	1,050	ANUA	FRCV	1/11/23	234	9,000	01066	00048	00001	807	00018
000000068520010364	17/05/04	5220010364	17/11/00	84.141,69	100,00	70.847,72	4,000	MENS	EUIA	1,500	ANUA	FRCV	8/12/15	130	10,000	00525	00525	00210	14354	00000
000000031920010405	17/05/04	5220010405	13/10/00	18.833,90	100,00	13.923,84	4,000	MENS	MHCA	0,500	SEME	FRCV	13/10/10	77	10,000	01379	00321	00069	19944	00004
000000083520010408	17/05/04	5220010408	30/04/01	30.050,61	100,00	25.686,50	3,750	MENS	EUIA	1,250	ANUA	FRCV	30/04/18	144	9,750	01391	00092	00187	8420	00000
000000062320010430	17/05/04	5220010430	7/12/00	33.055,67	100,00	11.799,19	3,750	MENS	EUIA	1,250	ANUA	FRCV	7/07/06	50	9,750	00803	00212	00004	6714	DUP
000000034020010442	17/05/04	5220010442	8/04/00	18.931,88	100,00	13.815,16	4,000	MENS	MHCA	0,500	SEME	FRCV	8/08/10	75	10,000	01257	00049	00124	44310	00006
000000034120010451	17/05/04	5220010451	7/03/01	73.357,99	100,00	58.321,80	4,000	MENS	EUIA	1,750	ANUA	FRCV	7/03/13	106	10,000	01148	00182	00054	12829	00007
000000048920010464	17/05/04	5220010464	23/01/01	54.091,09	100,00	38.485,25	3,750	MENS	EUIA	1,250	ANUA	FRCV	25/01/11	81	9,750	01447	00213	00184	15875	00000
000000021420010534	17/05/04	5220010534	15/01/03	54.000,00	100,00	50.483,36	3,210	MENS	EUIA	0,800	SEME	FRCV	30/01/18	185	9,210	01867	00495	00178	51814	00000
000000055820010573	17/05/04	5220010573	31/01/01	420.708,47	100,00	329.967,89	3,750	MENS	EUIA	1,250	SEME	FRCV	26/01/13	105	9,750	01053	00200	00202	16502	00005
000000057820010587	17/05/04	5220010587	11/10/00	33.055,67	100,00	25.213,37	3,500	MENS	EUIA	1,250	ANUA	FRCV	11/10/12	101	9,500	00955	00247	00118	24061	00000
000000002420010590	17/05/04	5220010590	25/02/01	24.040,48	100,00	17.780,24	3,750	MENS	EUIA	1,500	ANUA	FRCV	25/02/11	82	9,750	01464	00505	00053	47658	00002

168

RELACION DE PRESTAMOS HIPOTECARIOS Y CERTIFICADOS DE TRANSMISIÓN DE HIPOTECA EMITIDOS PARA LA CONSTITUCION DEL FONDO DE TITULIZACION DE ACTIVOS: MBS BANCAJA 1 FONDO DE TITULIZACION DE ACTIVOS POR CAJA DE AHORROS DE VALENCIA, CASTELLON Y ALICANTE, BANCAJA

FECHA DE EMISIÓN : 17/05/2004

ROBERTO PAREJO GAMIR · NOTARIO · MADRID

NUMERO CERTIFICADO (1)	FECHA EMISION (2)	PRESTAMO HIPOTECARIO (3)	FECHA ESCRITURA (4)	CAPITAL INICIAL (5)	% PARTI. (6)	CAPITAL VIVO (7)	TIPO DE INTERES (8)	PER. LIQ. (9)	INDICE (10)	MARGEN S/INDI. (11)	PER. REVI. (12)	SIST. AMORT. (13)	FECHA DE [illegible] (14)	[illegible] (15)	[illegible] (16)	[illegible] (17)	LIBRO (18)	FOLIO (19)	NUMER. FINCA (20)	NUMER. INSC. (21)
000000032720010592	17/05/04	5220010592	25/05/01	48.080,97	100,00	36.388,83	3,750	MENS	EU1A	1,250	ANUA	FRCV	[illegible]	[illegible]	[illegible]	[illegible]	00066	[illegible]	9860	00000
000000013220010607	17/05/04	5220010607	31/05/01	48.080,97	100,00	41.161,91	3,500	FMES	ES3M	1,250	SEME	FRCV	31/05/16	[illegible]	[illegible]	[illegible]	00057	[illegible]	5596	00000
000000029620010612	17/05/04	5220010612	29/05/01	66.111,33	100,00	58.650,08	3,750	MENS	EU1A	1,250	ANUA	FRCV	29/05/16	[illegible]	[illegible]	[illegible]	00118	[illegible]	7523	00007
000000021420010635	17/05/04	5220010635	7/02/03	54.000,00	100,00	52.301,69	3,631	MENS	EU1A	1,250	SEME	FRCV	[illegible]	[illegible]	[illegible]	[illegible]	00021	[illegible]	2072/BS	00002
000000024220010636	17/05/04	5220010636	15/01/02	330.557,00	100,00	304.508,43	3,000	MENS	ES3M	0,750	SEME	FRCV	15/01/22	217	[illegible]	[illegible]	[illegible]	[illegible]	2303	00008
000000010220010648	17/05/04	5220010648	7/06/99	33.055,67	100,00	24.778,82	3,750	MENS	EB1A	1,250	ANUA	FRCV	[illegible]	121	[illegible]	[illegible]	[illegible]	[illegible]	33003	00000
000000008720010649	17/05/04	5220010649	12/03/01	270.455,45	100,00	228.949,53	3,250	MENS	EU1A	1,000	ANUA	FRCV	[illegible]	142	9,250	01029	[illegible]	00091	9496	00004
000000004920010653	17/05/04	5220010653	29/01/01	15.836,67	100,00	13.178,33	3,500	MENS	MHCA	0,250	ANUA	FRCV	[illegible]	[illegible]	9,500	02243	[illegible]	00056	198	00000
000000034220010662	17/05/04	5220010662	30/04/01	97.383,96	100,00	78.529,22	4,000	MENS	MHCA	0,625	SEME	FRCV	[illegible]	[illegible]	[illegible]	[illegible]	[illegible]	00168	16181	00001
000000067320010667	17/05/04	5220010667	21/06/01	30.050,61	100,00	25.832,84	3,750	MENS	EU1A	1,250	ANUA	FRCV	21/06/16	[illegible]	[illegible]	01561	00024	00010	2279	00000
000000015420010682	17/05/04	5220010682	27/06/01	40.267,81	100,00	36.457,95	3,500	MENS	EU1A	1,000	ANUA	FRCV	27/06/21	206	[illegible]	[illegible]	00025	00064	2619	00002
000000027520010688	17/05/04	5220010688	18/12/00	12.921,76	100,00	9.247,82	4,000	MENS	ES3M	1,500	ANUA	FRCV	5/12/10	78	10,000	00435	00530	00041	5124	00005
000000019720010694	17/05/04	5220010694	15/04/03	54.000,00	100,00	50.343,14	3,273	MENS	EU1A	1,000	ANUA	FRCV	25/04/15	132	9,279	00217	00017	00103	2647	00001
000000013220010706	17/05/04	5220010706	7/08/01	33.055,67	100,00	29.814,07	3,250	MENS	ES3M	1,000	SEME	FRCV	7/08/21	205	9,250	00818	00026	00136	1753	00008
000000068220010717	17/05/04	5220010717	27/09/01	72.121,45	100,00	62.724,65	3,250	MENS	EU1A	1,000	SEME	FRCV	27/09/16	169	9,250	01041	01041	00005	64564	00000
000000016220010722	17/05/04	5220010722	2/05/01	57.136,68	100,00	35.800,12	3,250	MENS	ES3M	1,000	SEME	FRCV	2/03/19	69	9,250	02441	00442	00033	2490	00010
000000029820010731	17/05/04	5220010731	27/04/01	300.506,05	100,00	253.455,63	3,000	MENS	EU1A	0,600	ANUA	FRCV	10/04/16	143	9,000	00948	00356	00000	3FINCAS	00000
000000019120010775	17/05/04	5220010775	5/10/00	66.111,33	100,00	60.754,86	3,250	MENS	EU1A	1,000	ANUA	FRCV	5/10/25	257	9,250	01880	00906	00034	75102	00000
000000001320010776	17/05/04	5220010776	28/03/01	138.232,78	100,00	124.144,18	3,250	MENS	EU1A	1,000	ANUA	FRCV	28/03/21	203	9,250	00191	00043	00187	1155	00012
000000014920010778	17/05/04	5220010778	25/07/01	300.506,05	100,00	260.179,33	4,000	MENS	EU1A	1,500	ANUA	FRCV	25/07/16	147	10,000	00254	00254	00182	15516	00000
000000003620010821	17/05/04	5220010821	24/04/01	300.506,05	100,00	255.998,31	3,500	MENS	EU1A	1,000	ANUA	FRCV	24/04/15	144	9,500	02336	00249	00122	21754	00001
000000013520010836	17/05/04	5220010836	20/11/00	55.593,62	100,00	39.792,37	4,000	MENS	EU1A	1,500	ANUA	FRCV	20/11/10	78	10,000	00472	00058	00176	4483	00002
000000003420010839	17/05/04	5220010839	29/12/95	54.091,09	100,00	31.175,42	5,750	FMES	CECA	0,625	ANUA	FRCV	31/12/10	80	11,750	02278	00718	00169	55479	00002
000000032220010850	17/05/04	5220010850	27/06/00	90.151,82	100,00	74.333,59	3,500	MENS	EU1A	1,250	ANUA	FRCV	27/06/15	137	9,500	00630	00295	00157	22101	00001
000000028320010863	17/05/04	5220010863	17/04/01	48.080,97	100,00	43.458,34	3,500	MENS	EU1A	1,250	ANUA	FRCV	17/04/21	203	9,500	00778	00129	00013	13836	00001
000000009120010874	17/05/04	5220010874	9/07/02	112.989,87	100,00	102.312,68	2,852	MENS	EU1A	0,600	ANUA	FRCV	9/07/17	158	8,852	01837	00749	00160	55871	00001
000000040520010887	17/05/04	5220010887	19/02/01	38.842,64	100,00	31.127,39	4,000	MENS	EU1A	1,500	ANUA	FRCV	19/02/16	141	10,000	02612	00477	00047	43718	00003
000000084320010900	17/05/04	5220010900	8/06/99	57.997,67	100,00	27.087,11	3,250	MENS	EB1A	0,750	ANUA	FRCV	8/06/13	109	9,250	01529	00119	00118	9984	00003
000000015120010915	17/05/04	5220010915	21/12/01	30.000,00	100,00	26.535,80	3,750	MENS	EU1A	1,250	SEME	FRCV	21/12/16	152	9,750	01872	00050	00012	1407	00009
000000018320010954	17/05/04	5220010954	9/05/01	30.050,61	100,00	22.618,52	3,750	MENS	MHCA	0,500	ANUA	FRCV	9/05/11	84	9,750	00531	00094	00219	6061	00005
000000087720010957	17/05/04	5220010957	11/07/01	185.111,73	100,00	159.223,05	3,750	MENS	EU1A	1,250	SEME	FRCV	11/07/16	148	9,750	00473	00417	00087	30074	00002
000000054720010961	17/05/04	5220010961	30/05/01	138.357,09	100,00	103.260,82	3,750	FMES	EU1A	1,250	ANUA	FRCV	30/05/16	121	9,750	01125	00161	00087	15804	00000
000000024820010977	17/05/04	5220010977	9/03/01	29.449,59	100,00	24.834,50	3,500	MENS	EU1A	1,250	SEME	FRCV	9/03/16	142	9,500	01295	00079	00061	6181	00006
000000009820010982	17/05/04	5220010982	16/11/00	30.050,61	100,00	21.186,67	3,500	MENS	EU1A	1,250	SEME	FRCV	16/11/10	78	9,500	01127	00431	00019	24875	00002
000000021120011012	17/05/04	5220011012	5/12/00	34.858,70	100,00	29.254,08	4,500	MENS	MHCA	0,500	ANUA	FRCV	5/12/15	139	10,500	01342	00275	00107	21713	00005
000000011520011024	17/05/04	5220011024	17/10/00	24.040,48	100,00	18.045,75	3,750	MENS	EU1A	1,500	ANUA	FRCV	17/10/09	68	9,750	01356	00290	00222	17473	00008
000000024220011042	17/05/04	5220011042	2/06/99	84.141,69	100,00	62.845,82	4,000	MENS	MHCA	0,000	ANUA	FRCV	2/06/14	121	10,000	01330	00073	00132	2708	00003
000000021920011064	17/05/04	5220011064	15/05/01	19.232,39	100,00	14.558,90	4,000	MENS	EU1A	1,500	ANUA	FRCV	15/05/16	145	10,000	00146	00468	00248	7977	00006
000000062920011090	17/05/04	5220011090	8/01/02	100.000,00	100,00	89.154,85	4,000	MENS	EU1A	1,500	ANUA	FRCV	8/01/17	153	10,000	00499	00055	00028	4440	DUPLI00004
000000041520011096	17/05/04	5220011096	12/01/01	54.091,09	100,00	45.444,83	3,750	MENS	EU1A	1,250	ANUA	FRCV	12/01/16	140	9,750	01291	00431	00136	26122	00000
000000054220011118	17/05/04	5220011118	22/06/03	51.000,00	100,00	50.877,14	3,000	MENS	EU1A	1,000	ANUA	FRCV	22/06/28	292	9,000	00354	00069	00122	8704	00001
000000083320011144	17/05/04	5220011144	23/10/01	180.303,63	100,00	61.310,73	2,750	SEME	EU1A	0,500	SEME	FRCV	23/10/11	90	8,750	00134	00014	00070	1950	00002
000000015720011171	17/05/04	5220011171	16/11/00	83.106,27	100,00	52.541,81	4,250	MENS	MHCA	0,250	ANUA	FRCV	16/11/16	138	10,250	01300	00189	00159	15245	00001
000000048920011171	17/05/04	5220011171	30/03/01	138.142,18	100,00	81.920,84	3,750	MENS	EU1A	1,250	ANUA	FRCV	30/03/16	143	9,750	01906	00364	00065	31224	00001
000000026420011175	17/05/04	5220011175	24/04/01	42.070,85	100,00	35.818,07	3,250	MENS	EU1A	1,000	ANUA	FRCV	24/04/16	144	9,250	00522	00119	00001	9612	00000
000000056720011177	17/05/04	5220011177	27/05/03	33.665,00	100,00	32.648,91	4,000	MENS	EU1A	1,000	ANUA	FRCV	27/05/23	229	13,000	01511	00040	00149	6087	00000
000000047920011183	17/05/04	5220011183	14/01/02	55.578,00	100,00	51.330,84	3,750	MENS	EU1A	1,500	ANUA	FRCV	14/01/20	195	9,750	02561	01522	00142	104847	00008
000000090320011195	17/05/04	5220011195	4/04/02	109.000,00	100,00	101.130,12	3,000	MENS	EU1A	0,750	ANUA	FRCV	4/04/22	215	9,000	00852	00852	00004	37873	00001
000000013120011204	17/05/04	5220011204	11/01/01	78.131,57	100,00	56.802,71	4,250	MENS	MHCA	0,500	ANUA	FRCV	11/01/11	50	10,250	01427	00173	00054	17174	00006
000000044420011212	17/05/04	5220011212	16/11/02	84.200,00	100,00	78.425,02	3,750	MENS	EU1A	1,500	ANUA	FRCV	16/11/17	163	9,750	02335	00401	00026	40356	00004
000000010720011237	17/05/04	5220011237	30/06/00	18.030,36	100,00	12.435,86	4,500	MENS	EU1A	2,000	SEME	FRCV	30/06/10	74	10,500	01344	00020	00001	1307	00004
000000054220011320	17/05/04	5220011320	20/08/03	48.000,00	100,00	46.293,28	3,000	MENS	EU1A	1,000	ANUA	FRCV	20/08/18	172	9,000	00354	00069	00165	9716	00003
000000010820011329	17/05/04	5220011329	20/10/00	52.768,86	100,00	37.569,31	4,000	SEME	MHCA	0,500	ANUA	FRCV	20/10/10	78	10,000	00684	00246	00159	22349	00002
000000011720011345	17/05/04	5220011345	18/10/00	19.232,39	100,00	18.065,89	4,000	MENS	MHCA	0,500	ANUA	FRCV	5/11/15	138	10,000	00479	00161	00132	1841	00009
000000056120011348	17/05/04	5220011348	20/12/01	42.070,85	100,00	33.820,96	3,500	MENS	EU1A	1,000	ANUA	FRCV	20/12/11	92	9,500	00923	00001	00056	30	00002
000000055820011381	17/05/04	5220011381	7/03/01	60.161,21	100,00	51.831,65	3,500	MENS	EU1A	1,250	ANUA	FRCV	7/03/16	142	9,500	01284	00027	00202	2959	00001
000000064220011392	17/05/04	5220011392	18/01/01	131.735,58	100,00	108.850,45	3,250	MENS	EU1A	0,750	ANUA	FRCV	18/05/15	133	9,250	03784	00312	00147	29927	00000
000000093220011413	17/05/04	5220011413	22/05/97	120.202,42	100,00	43.226,78	3,263	MENS	MB1A	0,750	ANUA	FRCV	22/05/07	37	17,500	00414	00414	00211	23505	00005
000000042720011425	17/05/04	5220011425	22/05/01	14.424,29	100,00	12.430,31	4,500	MENS	MHCA	0,500	ANUA	FRCV	24/05/16	145	10,500	00814	00204	00012	11159	00000
000000049220011432	17/05/04	5220011432	20/11/02	60.200,00	100,00	55.804,24	3,412	MENS	EU1A	1,000	ANUA	FRCV	25/11/17	163	9,412	00581	00009	00101	762	00004
000000004620011434	17/05/04	5220011434	21/03/01	24.040,48	100,00	20.432,23	3,500	MENS	EU1A	1,250	ANUA	FRCV	1/04/16	143	9,500	02409	00038	00128	52794	00000
000000020420011436	17/05/04	5220011436	5/10/01	78.929,55	100,00	78.422,33	3,500	MENS	EU1A	1,250	SEME	FRCV	5/10/21	209	9,500	01472	00022	00063	2012	00000
000000054720011466	17/05/04	5220011466	15/06/01	30.050,81	100,00	25.843,10	3,750	FMES	EU1A	1,250	ANUA	FRCV	30/06/16	146	9,750	01117	00150	00199	8389	00006
000000083020011468	17/05/04	5220011468	27/06/01	57.697,16	100,00	41.419,89	3,197	MENS	EU1A	0,750	ANUA	FRCV	27/06/21	206	9,197	01314	01249	00068	44208	00000
000000015920011492	17/05/04	5220011492	31/01/01	30.050,61	100,00	26.474,34	4,000	FMES	MHCA	0,500	ANUA	FRCV	31/01/16	141	10,000	01193	00047	00055	9415	00005
000000093220011514	17/05/04	5220011514	7/11/97	120.202,42	100,00	48.768,24	3,250	MENS	MB1A	0,750	ANUA	FRCV	7/11/07	42	17,500	01822	00046	00099	2245	00001
000000022020011515	17/05/04	5220011515	4/06/01	39.666,80	100,00	36.834,18	4,000	MENS	ES3M	1,500	ANUA	FRCV	4/06/21	205	10,000	01341	00194	00181	9882	00003
000000054220011522	17/05/04	5220011522	20/08/03	45.000,00	100,00	42.401,18	3,000	MENS	EU1A	1,000	ANUA	FRCV	20/08/13	112	9,000	00354	00069	00141	1711	00003
000000041820011531	17/05/04	5220011531	7/08/00	29.449,59	100,00	24.207,08	4,000	FMES	EU1A	1,500	ANUA	FRCV	31/08/15	136	10,000	02577	01436	00079	101484	00003
000000011720011547	17/05/04	5220011547	30/10/00	45.675,91	100,00	14.158,86	3,000	MENS	EU1A	0,500	ANUA	FRCV	15/05/10	72	9,000	00475	00020	00042	1074	00004
000000072120011547	17/05/04	5220011547	22/10/01	48.952,44	100,00	34.457,29	3,000	MENS	EU1A	0,750	ANUA	FRCV	22/10/11	90	9,000	00655	00269	00007	24863	00003
000000012920011572	17/05/04	5220011572	25/01/01	18.030,36	100,00	16.822,17	4,250	MENS	MHCA	0,500	ANUA	FRCV	7/01/28	260	10,250	00925	00058	00004	3265	00000
000000066520011587	17/05/04	5220011587	2/12/96	30.050,61	100,00	9.290,32	3,375	MENS	MB1A	1,000	ANUA	FRCV	2/12/06	31	9,375	01744	01275	00188	30312	00007
000000058720011682	17/05/04	5220011682	22/07/03	47.000,00	100,00	45.258,52	4,500	MENS	MHCA	0,000	ANUA	FRCV	19/02/17	154	10,500	01488	00030	00164	2690	00008
000000033520011692	17/05/04	5220011692	2/05/01	6.611,13	100,00	6.060,46	3,750	MENS	EU1A	1,250	ANUA	FRCV	20/10/22	222	9,750	01276	00251	00107	24630	00005
000000018820011719	17/05/04	5220011719	7/05/02	42.000,00	100,00	31.860,46	3,250	MENS	ES3M	1,150	SEME	FRCV	7/05/17	156	9,250	01268	00027	00058	956	00011
000000018320011756	17/05/04	5220011756	23/04/01	252.425,08	100,00	214.918,87	3,250	MENS	EU1A	1,000	ANUA	FRCV	23/04/16	144	9,250	03372	00285	00022	304	00000
000000058420011770	17/05/04	5220011770	1/06/01	96.161,94	100,00	82.463,71	3,750	MENS	EU1A	1,250	ANUA	FRCV	1/06/16	145	9,750	00778	00027	00179	2416	00005
000000077020011775	17/05/04	5220011775	10/02/99	176.897,56	100,00	154.480,99	3,500	MENS	EB1A	1,000	ANUA	FRCV	10/02/24	237	9,500	01646	00168	00203	11784	00004
000000061420011795	17/05/04	5220011795	12/03/01	36.060,73	100,00	30.332,65	3,500	MENS	ES3M	1,250	TRIM	FRCV	12/03/16	142	9,500	01898	00128	00132	10082	00003
000000023320011852	17/05/04	5220011852	23/10/03	52.000,00	100,00	51.058,56	3,105	MENS	EU1A	1,050	ANUA	FRCV	1/11/23	234	9,105	00924	00134	00081	11113	00007
000000047220011870	17/05/04	5220011870	22/04/02	68.100,00	100,00	58.511,71	3,750	MENS	EU1A	1,500	ANUA	FRCV	22/04/22	216	9,750	02251	00037	00144	1702	00005
000000025420011875	17/05/04	5220011875	12/08/03	60.000,00	100,00	58.843,38	4,000	MENS	EU1A	1,250	ANUA	FRCV	15/08/23	232	10,000	01116	00033	00156	2348	00000
000000019420011912	17/05/04	5220011912	21/05/02	32.220,00	100,00	27.002,78	3,250	MENS	ES3M	1,000	SEME	FRCV	21/05/12	97	9,250	01321	00017	00118	5826	00001
000000084920011916	17/05/04	5220011916	19/07/01	18.030,36	100,00	15.542,45	3,750	MENS	EU1A	1,250	ANUA	FRCV	19/07/16	147	9,750	01341	00041	00158	2388	00002
000000021120011921	17/05/04	5220011921	29/12/00	57.817,16	100,00	48.723,70	4,500	MENS	MHCA	0,500	ANUA	FRCV	29/12/15	140	10,500	01162	00130	00182	13779	00000
000000020320011932	17/05/04	5220011932	26/04/02	53.000,00	100,00	45.061,81	3,250	MENS	ES3M	1,000	ANUA	FRCV	26/04/17	156	9,250	00347	00058	00075	1834	00003
000000096920012008	17/05/04	5220012008	31/10/01	129.000,00	100,00	112.711,61	3,500	FMES	EU1A	1,100	ANUA	FRCV	31/10/16	150	9,500	02186	00562	00203	23950	00001
000000018920012022	17/05/04	5220012022	25/07/95	102.172,06	100,00	68.944,15	3,400	MENS	MB1A	1,000	ANUA	FRCV	25/07/15	135	25,000	02618	00256	00208	17500	00003
000000003520012024	17/05/04	5220012024	26/03/01	32.454,65	100,00	27.652,07	3,500	MENS	ES3M	1,250	ANUA	FRCV	28/03/16	143	9,500	01774	00379	00118	21757	00002
000000054220012027	17/05/04	5220012027	19/09/03	72.000,00	100,00	69.782,73	3,000	MENS	EU1A	1,000	ANUA	FRCV	19/09/18	173	9,000	00354	00069	00080	9690	00003
000000023120012036	17/05/04	5220012036	1/02/01	30.050,81	100,00	25.401,50	3,750	MENS	ES3M	1,500	ANUA	FRCV	12/02/16	141	9,750	01277	00264	00207	32859	00002
000000011120012071	17/05/04	5220012071	15/01/01	19.232,39	100,00	16.276,23	4,000	MENS	MHCA	0,500	SEME	FRCV	25/01/16	141	10,000	02620	00014	00073	1208	00002
000000084020012083	17/05/04	5220012083	23/03/01	72.121,45	100,00	53.265,33	3,500	MENS	ES3M	1,250	TRIM	FRCV	23/03/11	83	9,500	00782	00285	00186	7157	00000
000000056120012147	17/05/04	5220012147	30/10/03	82.000,00	100,00	79.922,56	3,500	MENS	EU1A	1,000	ANUA	FRCV	1/11/18	174	9,500	00691	00181	00143	15202	00004
000000001220012181	17/05/04	5220012181	5/01/01	30.050,81	100,00	24.003,86	3,750	MENS	MHCA	0,250	ANUA	FRCV	5/04/15	131	9,750	00893	00065	00044	5144	00006
000000003120012186	17/05/04	5220012186	20/04/01	30.050,61	100,00	22.616,14	3,750	MENS	EU1A	1,500	ANUA	FRCV	20/04/11	84	9,750	02168	00175	00017	15849	00002
000000084120012191	17/05/04	5220012191	27/12/01	60.161,21	100,00	52.968,18	3,250	MENS	EU1A	0,650	SEME	FRCV	27/12/16	152	9,250	00415	00017	00100	808	00002
000000047120012217	17/05/04	5220012217	22/03/01	60.101,21	100,00	21.807,68	3,750	MENS	MHCA	0,250	ANUA	FRCV	22/03/16	143	9,750	01959	00306	00044	22274	00001
000000016020012226	17/05/04	5220012226	25/04/03	18.000,00	100,00	17.540,12	3,500	FMES	EU1A	1,250	ANUA	FRCV	30/04/18	158	9,500	00237	00057	00128	8018	00002
000000011820012263	17/05/04	5220012263	14/03/01	30.050,81	100,00	25.479,90	3,500	MENS	EU1A	1,000	ANUA	FRCV	5/04/16	143	9,500	02684	00392	00087	17742	00007
000000099520012268	17/05/04	5220012268	10/01/01	42.070,85	100,00	26.568,38	4,000	MENS	MHCA	0,500	TRIM	FRCV	15/01/16	140	10,000	01534	00475	00144	8309	00005
000000025320012270	17/05/04	5220012270	9/11/01	30.050,81	100,00	26.320,66	3,750	MENS	ES3M	1,500	SEME	FRCV	9/11/16	150	9,750	01534	00041	00133	3450	00001
000000017720012300	17/05/04	5220012300	27/04/01	42.070,85	100,00	37.187,10	3,250	MENS	EU1A	1,000	SEME	FRCV	27/04/19	180	9,250	01136	00032	00172	3972	00005
000000028420012304	17/05/04	5220012304	4/04/01	69.717,40	100,00	58.542,85	3,750	MENS	MHCA	0,250	ANUA	FRCV	4/04/16	143	9,750	01195	00873	00021	42968	00009
000000013320012333	17/05/04	5220012333	29/03/01	69.717,40	100,00	36.861,12	3,500	MENS	MB1A	1,000	ANUA	FRCV	29/01/11	81	9,500	02752	01922	00177	55393	00003
000000011820012346	17/05/04	5220012346	8/03/01	102.172,06	100,00	88.247,41	3,250	MENS	EU1A	1,000	ANUA	FRCV	8/03/16	142	9,250	00806	00009	00090	737	00002
000000015320012347	17/05/04	5220012347	22/03/01	36.541,54	100,00	31.847,47	3,250	MENS	EU1A	1,000	SEME	FRCV	22/03/18	167	9,250	01313	00063	00065	5076	00007
000000041120012373	17/05/04	5220012373	19/04/01	27.645,54	100,00	23.119,87	3,750	MENS	EU1A	1,500	ANUA	FRCV	19/04/16	144	9,750	00415	00521	00145	7831	00001
000000054720012375	17/05/04	5220012375	12/07/01	76.841,53	100,00	66.040,23	3,750	FMES	EU1A	1,500	ANUA	FRCV	31/07/16	147	9,750	00958	00139	00138	9456	00001
000000022720012388	17/05/04	5220012388	21/05/01	31.252,63	100,00	24.346,61	3,750	MENS	ES3M	1,500	ANUA	FRCV	5/05/12	96	9,750	01167	00054	00135	5785	00000
000000088420012393	17/05/04	5220012393	22/06/01	44.234,49	100,00	37.822,32	3,500	MENS	EU1A	1,000	ANUA	FRCV	12/01/20	188	9,500	01487	00144	00213	14957	00003
000000033520012403	17/05/04	5220012403	18/05/01	9.616,18	100,00	8.902,64	4,750	MENS	EU1A	2,500	ANUA	FRCV	1/05/11	84	10,750	00487	00047	00187	6637	00002
000000099720012413	17/05/04	5220012413	6/06/02	330.000,00	100,00	330.000,00	3,250	MENS	EU1A	1,000	ANUA	FRCV	6/06/24	243	9,250	02843	00364	00078	20994	00000
000000013320012434	17/05/04	5220012434	28/03/01	69.717,40	100,00	35.640,53	3,500	MENS	MB1A	1,000	ANUA	FRCV	28/03/16	143	9,500	02758	01923	00017	55400	00003
000000021320012444	17/05/04	5220012444	27/09/96	24.040,48	100,00	7.415,78	5,250	MENS	CECA	0,625	ANUA	FRCV	27/09/06	29	11,250	01928	00131	00181	5773	00003
000000015220012446	17/05/04	5220012446	20/04/01	54.091,09	100,00	50.535,59	3,750	MENS	EU1A	1,250	ANUA	FRCV	20/04/26	264	9,750	00773	00090	00197	8028	00006
000000009420012461	17/05/04	5220012461	18/10/00	18.030,36	100,00	12.631,43	3,750	MENS	EU1A	1,500	ANUA	FRCV	18/10/10	77	9,750	01677	00429	00018	15521	00007
000000048220012462	17/05/04	5220012462	31/01/02	58.851,00	100,00	48.204,78	3,250	SEME	EU1A	1,000	ANUA	FRCV	31/01/18	165	9,250	02840	01105	00075	48158	00004
000000019220012466	17/05/04	5220012466	15/06/01	72.121,45	100,00	61.919,29	3,750	MENS	EU1A	1,250	ANUA	FRCV	15/06/16	145	9,750	00475	00017	00152	1264	00006
000000087120012467	17/05/04	5220012467	20/06/03	57.000,00	100,00	54.639,49	3,950	MENS	EU1A	1,100	SEME	FRCV	5/07/18	170	9,950	02385	00024	00215	409	00002
000000032720012515	17/05/04	5220012515	13/06/01	88.930,04	100,00	41.928,02	3,250	MENS	EU1A	0,750	ANUA	FRCV	13/12/09	67	9,250	01203	00667	00201	43633	00009
000000090920012526	17/05/04	5220012526	4/07/01	32.454,65	100,00	26.374,80	3,750	MENS	EU1A	1,250	ANUA	FRCV	4/07/13	110	9,750	01500	00205	00129	20471	00000
000000084720012552	17/05/04	5220012552	19/06/01	74.224,99	100,00	67.756,79	3,250	MENS	EU1A	1,000	SEME	FRCV	30/06/21	209	9,250	01164	00261	00044	25.642	00002
000000016320012579	17/05/04	5220012579	1/06/01	40.267,81	100,00	34.673,26	3,500	MENS	EU1A	1,000	ANUA	FRCV	1/06/16	145	9,500	00583	00105	00073	8665	00003
000000041120012575	17/05/04	5220012575	30/04/01	45.075,91	100,00	33.057,69	3,750	MENS	EU1A	1,500	SEME	FRCV	30/04/16	144	9,750	00584	00333	00206	15811	00003
000000026320012580	17/05/04	5220012580	29/05/01	42.070,85	100,00	38.004,68	3,250	MENS	ES3M	1,000	ANUA	FRCV	29/05/16	145	9,250	01899	00292	00088	3078	00008
000000052220012581	17/05/04	5220012581	27/09/01	84.141,69	100,00	73.061,60	3,000	MENS	ES3M	0,750	ANUA	FRCV	27/09/16	149	9,000	01813	00188	00222	20434	00001
000000042120012582	17/05/04	5220012582	27/06/01	45.075,91	100,00	40.930,64	3,750	MENS	EU1A	1,250	ANUA	FRCV	27/06/21	208	9,750	01208	00106	00161	6283	00004
000000034320012590	17/05/04	5220012590	4/04/01	18.227,33	100,00	12.149,38	4,000	MENS	MHCA	0,500	SEME	FRCV	4/04/11	83	10,000	01543	00544	00193	19941	00005
000000006120012615	17/05/04	5220012615	13/03/01	120.202,42	100,00	101.844,56	3,250	MENS	EU1A	1,000	ANUA	FRCV	14/03/16	142	9,250	02410	00348	00220	35794	00000
000000013320012636	17/05/04	5220012636	15/01/01	71.150,83	100,00	58.831,41	3,500	MENS	MB1A	1,000	ANUA	FRCV	15/01/16	141	9,500	02757	01972	00221	55404	00003
000000016720012683	17/05/04	5220012683	15/07/01	18.227,33	100,00	14.021,66	3,750	MENS	EU1A	1,350	ANUA	FRCV	15/07/16	146	9,750	00617	00038	00090	3721	00000
000000052020012702	17/05/04	5220012702	13/06/02	135.243,94	100,00	117.047,84	3,250	MENS	ES3M	1,000	SEME	FRCV	13/06/27	279	9,250	00327	00008	00001	1060	00000
000000029420012715	17/05/04	5220012715	2/02/01	136.182,18	100,00	98.857,25	3,250	MENS	EU1A	1,000	ANUA	FRCV	2/02/21	201	9,250	02314	00064	00187	8394	00005
000000011420012732	17/05/04	5220012732	23/02/01	57.248,40	100,00	51.505,18	3,750	MENS	EU1A	1,250	ANUA	FRCV	23/02/21	202	9,750	01608	00067	00203	6973-6953	00000
000000002720012742	17/05/04	5220012742	24/03/01	76.128,51	100,00	63.735,91	3,500	MENS	EU1A	1,250	ANUA	FRCV	5/04/16	143	9,500	01906	00358	00144	38087	00003
000000013720012773	17/05/04	5220012773	6/02/01	42.822,11	100,00	38.320,85	4,250	MENS	MHCA	0,500	ANUA	FRCV	6/02/16	141	10,250	01219	00079	00224	7900	00005
[illegible]	[illegible]	5220012778	23/11/01	174.293,51	100,00	152.642,14	3,000	MENS	EU1A	0,500	ANUA	FRCV	23/11/16	151	9,000	01745	00788	00029	62541	00003

RELACION DE PRESTAMOS HIPOTECARIOS Y CERTIFICADOS DE TRANSMISIÓN DE HIPOTECA EMITIDOS PARA
LA CONSTITUCION DEL FONDO DE TITULIZACION DE ACTIVOS: MBS BANCAJA 1 FONDO DE TITULIZACION DE ACTIVOS
POR CAJA DE AHORROS DE VALENCIA, CASTELLON Y ALICANTE, BANCAJA

FECHA DE EMISIÓN : 12/05/2004

NUMERO CERTIFICADO (1)	FECHA EMISION (2)	PRESTAMO HIPOTECARIO (3)	FECHA ESCRITURA (4)	CAPITAL INICIAL (5)	% PARTI. (6)	CAPITAL VIVO (7)	TIPO DE INTERES (8)	PER. LIQ. (9)	IND ICE (10)	MARGEN S-INDI. (11)	PER. REVI. (12)	SMA AMORT. (13)	FECHA DE VTO. PTMO. (14)	PLZ (15)	% DEMORA (16)	TOMO (17)	LIBRO (18)	FOLIO (19)	NUMER. FINCA (20)	NUMER. INSC. (21)
000000011420012833	17/05/04	5220012833	23/02/01	62.925,97	100,00	56.616,26	3,750	MENS	EU1A	1,250	ANUA	FRCV	23/02/21	202	9,750	01621	00068	00144	8972	00004
000000054520012842	17/05/04	5220012842	25/03/03	61.400,00	100,00	58.895,88	3,718	MENS	EU1A	1,500	ANUA	FRCV	30/04/21	208	9,718	00448	00031	00090	8105	00000
000000051220012843	17/05/04	5220012843	16/03/01	54.267,88	100,00	25.172,32	3,500	MENS	ES3M	1,250	ANUA	FRCV	16/03/11	82	9,500	01540	00197	00171	14449	00001
000000061320012863	17/05/04	5220012863	7/03/01	39.065,79	100,00	31.432,35	4,000	MENS	MHCA	0,500	ANUA	FRCV	7/03/18	142	10,000	02654	00480	00201	12848	00005
000000014420012906	17/05/04	5220012906	16/09/01	27.647,00	100,00	21.646,13	3,250	MENS	EU1A	1,000	ANUA	FRCV	16/09/11	88	9,250	01376	00079	00222	7455	00003
000000019820012911	17/05/04	5220012911	7/08/02	346.000,00	100,00	306.344,70	3,750	TRIM	MHCA	0,250	ANUA	FRCV	16/11/15	138	9,750	00463	00017	00183	3017	00000
000000065220012918	17/05/04	5220012918	27/03/01	181.302,00	100,00	160.918,30	3,000	MENS	EU1A	0,750	ANUA	FRCV	7/04/28	287	9,000	02514	00621	00100	12842	00013
000000018920012931	17/05/04	5220012931	24/10/97	120.202,42	100,00	93.778,07	3,750	FMES	MB1A	1,500	ANUA	FRCV	31/10/17	162	25,000	01683	00312	00061	21590	00004
000000020720012978	17/05/04	5220012978	15/11/00	272.855,45	100,00	238.652,09	3,750	MENS	EU1A	1,250	SEME	FRCV	15/11/15	136	9,750	04522	00030	00181	998	00001
000000015320013054	17/05/04	5220013054	5/04/01	42.070,85	100,00	35.712,54	3,250	MENS	EU1A	1,000	ANUA	FRCV	5/04/18	143	9,250	01301	00062	00152	1873	00010
000000021420013059	17/05/04	5220013059	27/10/03	33.000,00	100,00	32.172,44	3,750	MENS	EU1A	1,500	SEME	FRCV	15/11/18	174	9,750	01163	00020	00011	2150	00000
000000042920013082	17/05/04	5220013082	21/09/01	38.464,77	100,00	30.183,41	3,250	MENS	EU1A	1,000	ANUA	FRCV	21/09/11	88	9,250	00782	00072	00013	5843	00000
000000009420013107	17/05/04	5220013107	24/11/00	36.566,30	100,00	8.912,42	3,500	MENS	EU1A	1,000	ANUA	FRCV	24/11/10	79	9,500	02259	00119	00306	6185	00003
000000013020013114	17/05/04	5220013114	3/04/01	18.030,36	100,00	13.556,56	3,750	MENS	EU1A	1,250	ANUA	FRCV	25/04/11	84	9,750	02229	00199	00106	5348	00006
000000015020013129	17/05/04	5220013129	11/04/01	25.242,51	100,00	22.671,82	3,000	MENS	ES3M	1,000	ANUA	FRCV	11/04/21	203	9,000	01600	00193	00209	8564	00003
000000000920013141	17/05/04	5220013141	16/05/01	82.938,87	100,00	69.480,80	3,000	MENS	EU1A	0,500	SEME	FRCV	25/05/18	145	9,000	02116	00164	00113	17210	00002
000000023420013174	17/05/04	5220013174	9/04/01	87.146,76	100,00	78.382,34	3,500	MENS	EU1A	1,000	ANUA	FRCV	9/04/21	203	9,500	00949	00019	00076	1981	00002
000000000420013177	17/05/04	5220013177	25/04/01	27.045,54	100,00	14.679,87	4,250	MENS	EU1A	2,000	ANUA	FRCV	25/04/07	36	10,250	00737	00248	00144	29293	00004
000000006520013257	17/05/04	5220013257	19/06/01	126.212,54	100,00	84.955,83	3,500	MENS	EU1A	1,000	ANUA	FRCV	15/06/26	268	9,500	02847	01112	00118	56862	00001
000000008520013267	17/05/04	5220013267	13/10/01	42.070,85	100,00	27.064,81	3,500	MENS	ES3M	1,250	ANUA	FRCV	13/03/10	71	9,500	01180	00022	00066	1420	00000
000000079720013270	17/05/04	5220013270	11/03/02	183.800,00	100,00	132.582,23	3,000	MENS	EU1A	0,750	ANUA	FRCV	11/02/19	177	9,000	01503	00114	00141	8420	00003
000000008920013280	17/05/04	5220013280	14/11/00	54.091,09	100,00	45.874,83	4,000	MENS	MHCA	0,500	SEME	FRCV	14/11/15	136	10,000	02072	00052	00144	40195	00008
000000032320013283	17/05/04	5220013283	22/11/00	90.151,82	100,00	7.535,24	4,250	MENS	MHCA	0,500	ANUA	FRCV	15/03/05	10	10,250	01100	00000	00535	202	00773
000000040320013293	17/05/04	5220013293	20/03/01	24.040,48	100,00	21.858,60	3,250	MENS	EU1A	1,000	ANUA	FRCV	20/03/21	203	9,250	02053	00341	00095	22640	00001
000000013920013300	17/05/04	5220013300	25/05/01	21.185,40	100,00	18.067,15	4,000	MENS	EU1A	1,500	SEME	FRCV	25/05/11	85	10,000	01306	00232	00111	8.332	00004
000000011120013360	17/05/04	5220013360	29/03/01	78.131,57	100,00	66.505,19	3,750	MENS	MHCA	0,250	SEME	FRCV	29/03/18	143	9,750	01416	00047	00068	8448	00009
000000054520013367	17/05/04	5220013367	13/05/03	48.000,00	100,00	46.858,81	4,000	MENS	EU1A	1,000	ANUA	FRCV	15/05/28	288	10,000	00348	00014	00161	1778	00000
000000004820013380	17/05/04	5220013380	23/03/01	106.980,15	100,00	90.363,17	3,250	MENS	EU1A	1,000	SEME	FRCV	23/03/18	143	9,250	02200	00638	00094	35798	00006
000000032320013384	17/05/04	5220013384	7/11/00	12.620,24	100,00	8.890,81	4,000	MENS	ES3M	1,500	ANUA	FRCV	2/11/15	136	10,000	01149	00589	00119	8348	00013
000000019120013405	17/05/04	5220013405	27/10/00	27.045,54	100,00	18.948,58	2,750	MENS	ES3M	0,500	ANUA	FRCV	27/10/10	78	8,750	02536	00814	00036	30350	00000
000000047120013428	17/05/04	5220013428	29/12/00	194.333,00	100,00	143.775,83	3,750	MENS	EU1A	1,250	SEME	FRCV	29/12/10	80	9,750	02006	00075	00015	453	00000
000000025920013430	17/05/04	5220013430	19/12/01	90.151,82	100,00	31.209,26	3,000	SEME	ES3M	0,750	SEME	FRCV	19/12/04	6	9,000	01160	00444	00021	24830	00002
000000032920013458	17/05/04	5220013458	20/06/01	132.222,00	100,00	119.828,24	3,250	MENS	EU1A	0,750	ANUA	FRCV	20/06/21	206	9,250	01474	00000	00050	75000	00005
000000055620013484	17/05/04	5220013484	7/03/01	15.926,82	100,00	11.755,06	3,750	MENS	EU1A	1,500	ANUA	FRCV	7/03/11	82	9,750	00548	00097	00080	13647	00003
000000028320013507	17/05/04	5220013507	20/02/01	42.070,85	100,00	35.610,82	4,000	MENS	EU1A	1,500	SEME	FRCV	20/02/16	142	10,000	01426	00654	00297	49090	00007
000000057720013511	17/05/04	5220013511	23/01/03	81.000,00	100,00	77.318,31	3,410	MENS	EU1A	1,000	ANUA	FRCV	15/01/23	224	9,410	00997	00064	00180	8533	00005
000000007620013526	17/05/04	5220013526	23/06/03	36.000,00	100,00	34.845,12	2,950	MENS	EU1A	0,950	ANUA	FRCV	5/07/23	230	8,950	01833	00042	00016	1943	00000
000000021120013537	17/05/04	5220013537	25/01/01	36.060,73	100,00	26.483,42	4,250	TRIM	MHCA	0,500	ANUA	FRCV	25/01/11	81	10,250	02123	00255	00027	20960	00001
000000045420013569	17/05/04	5220013569	29/05/03	224.424,77	100,00	167.098,77	3,131	TRIM	EU1A	0,750	ANUA	FRCV	6/02/07	33	9,131	00456	01198	00111	19608	00004
000000014620013579	17/05/04	5220013579	3/05/01	18.030,36	100,00	15.420,80	4,000	MENS	EU1A	1,500	ANUA	FRCV	3/05/16	144	10,000	00651	00060	00189	8195	00003
000000022620013580	17/05/04	5220013580	9/04/01	21.035,42	100,00	15.584,77	3,500	MENS	EU1A	1,250	SEME	FRCV	9/04/11	83	9,500	02507	00317	00076	18031	00003
000000011920013585	17/05/04	5220013585	8/11/00	135.227,72	100,00	112.269,60	3,750	MENS	EU1A	1,500	SEME	FRCV	8/11/15	136	9,750	01345	00458	00023	29069	00003
000000019020013611	17/05/04	5220013611	27/03/98	25.358,84	100,00	13.767,58	3,500	TRIM	MHCA	0,000	ANUA	FRCV	27/06/09	62	9,500	00036	00002	00090	42	00005
000000025820013632	17/05/04	5220013632	26/02/02	102.000,00	100,00	91.211,87	4,000	MENS	EU1A	1,500	ANUA	FRCV	26/02/17	154	10,000	00613	00129	00174	8441	00002
000000043820013639	17/05/04	5220013639	13/10/03	84.000,00	100,00	81.817,30	3,300	MENS	EU1A	1,000	ANUA	FRCV	5/11/18	174	9,300	00790	00303	00171	30953	00009
000000018020013640	17/05/04	5220013640	25/07/03	75.000,00	100,00	72.108,33	3,481	MENS	EU1A	1,100	ANUA	FRCV	15/06/18	171	9,481	00183	00018	00204	1565	00002
000000023020013643	17/05/04	5220013643	9/04/01	84.141,60	100,00	71.158,33	3,250	MENS	EU1A	1,000	SEME	FRCV	9/04/18	143	9,250	01771	00999	00008	21813	00013
000000047420013658	17/05/04	5220013658	30/05/01	49.292,98	100,00	42.295,40	3,750	MENS	MHCA	0,250	SEME	FRCV	30/05/18	145	9,750	01776	00368	00067	13445	00004
000000040920013670	17/05/04	5220013670	29/07/01	288.485,81	100,00	262.782,80	3,750	MENS	EU1A	1,250	SEME	FRCV	29/07/21	207	9,750	02611	00072	00057	56954	00054
000000014420013718	17/05/04	5220013718	29/10/01	19.833,40	100,00	15.860,82	4,000	MENS	EU1A	1,500	ANUA	FRCV	29/10/11	90	10,000	01281	00266	00134	20504	00003
000000064920013734	17/05/04	5220013734	8/10/01	99.187,00	100,00	86.804,00	3,500	MENS	EU1A	1,250	ANUA	FRCV	8/10/18	149	9,500	00838	00024	00145	9098	00003
000000018020013741	17/05/04	5220013741	30/07/03	24.000,00	100,00	23.057,78	3,441	FMES	EU1A	1,100	ANUA	FRCV	31/07/18	171	9,441	00179	00009	00038	1423	00002
000000055420013769	17/05/04	5220013769	4/04/02	60.000,00	100,00	57.043,86	3,250	MENS	EU1A	1,000	ANUA	FRCV	4/04/27	275	9,250	00198	00039	00088	7180/BIS	00005
000000072220013778	17/05/04	5220013778	26/01/01	38.464,77	100,00	32.461,07	4,250	MENS	MHCA	0,500	ANUA	FRCV	5/01/18	140	10,250	01996	00442	00121	43525	00000
000000024420013787	17/05/04	5220013787	22/12/00	47.479,86	100,00	44.630,86	4,000	MENS	EU1A	1,500	ANUA	FRCV	5/12/25	259	10,000	01977	00592	00186	37545	00002
000000057720013814	17/05/04	5220013814	13/02/03	36.000,00	100,00	32.223,82	3,341	MENS	EU1A	1,000	ANUA	FRCV	13/02/13	105	9,341	00472	00054	00047	3022	00005
000000004920013835	17/05/04	5220013835	3/06/01	218.364,38	100,00	189.344,50	3,500	SEME	EU1A	1,000	ANUA	FRCV	3/06/16	147	9,500	02921	00072	00007	4142	00003
000000013820013893	17/05/04	5220013893	16/03/01	114.192,30	100,00	94.620,83	4,750	MENS	EU1A	2,500	SEME	FRCV	16/03/16	142	10,750	02477	00307	00182	17122	00006
000000057720013915	17/05/04	5220013915	20/03/03	26.000,00	100,00	24.475,09	3,218	MENS	EU1A	1,000	ANUA	FRCV	10/03/18	166	9,218	01033	00036	00198	3422	00003
000000003220013918	17/05/04	5220013918	26/09/00	21.035,42	100,00	14.763,30	4,000	MENS	MHCA	0,500	SEME	FRCV	26/09/10	77	10,000	02263	00025	00178	37859	00004
000000012320013942	17/05/04	5220013942	21/03/97	48.080,97	100,00	30.242,50	3,750	MENS	MB1A	1,750	ANUA	FRCV	21/03/12	95	25,000	02611	00006	00013	4925	00003
000000067220013991	17/05/04	5220013991	23/01/03	83.400,00	100,00	79.953,87	3,631	MENS	EU1A	1,250	ANUA	FRCV	1/02/23	225	9,631	01978	00033	00108	2878	00008
000000043020013994	17/05/04	5220013994	2/02/01	63.787,28	100,00	48.153,83	3,750	MENS	EU1A	1,250	SEME	FRCV	2/02/18	141	9,750	00334	00150	00114	16683	00007
000000025520014009	17/05/04	5220014009	30/03/01	21.035,42	100,00	12.678,45	3,750	MENS	MHCA	0,500	SEME	FRCV	10/04/08	47	9,750	00614	00204	00137	19652	00004
000000023720014013	17/05/04	5220014013	30/07/03	138.200,00	100,00	128.114,67	2,650	MENS	EU1A	0,650	ANUA	FRCV	30/07/13	111	8,650	00914	00268	00085	29751	00003
000000000420014036	17/05/04	5220014036	24/07/00	60.161,21	100,00	50.443,00	3,250	MENS	EB1A	0,900	ANUA	FRCV	24/07/18	183	9,250	01829	00261	00183	21379	00001
000000018020014044	17/05/04	5220014044	4/06/03	42.000,00	100,00	41.333,40	3,113	FMES	EU1A	0,950	ANUA	FRCV	30/09/28	293	9,113	00511	00002	00055	7896	00005
000000033920014046	17/05/04	5220014046	9/02/01	27.045,54	100,00	22.881,85	4,000	MENS	EU1A	1,500	ANUA	FRCV	25/01/18	141	10,000	01909	00479	00148	11878	00004
000000072120014072	17/05/04	5220014072	27/10/03	16.227,33	100,00	8.133,05	8,375	FMES	CECA	0,000	ANUA	VCCO	31/10/06	54	14,375	02322	00789	00015	3343	00008
000000068220014085	17/05/04	5220014085	15/10/01	174.293,51	100,00	151.364,43	3,250	MENS	EU1A	0,850	SEME	FRCV	15/10/18	149	9,250	01832	00264	00164	17287	00003
000000023520014092	17/05/04	5220014092	8/04/98	42.070,85	100,00	11.847,25	3,500	MENS	MB1A	1,250	ANUA	FRCV	8/04/08	23	9,500	00647	00031	00001	2435	00004
000000019420014116	17/05/04	5220014116	29/03/01	64.755,70	100,00	54.215,72	3,500	MENS	MB1A	1,000	ANUA	FRCV	29/03/18	143	9,500	02758	01023	00129	55437	00003
000000033520014120	17/05/04	5220014120	25/05/01	33.656,68	100,00	29.180,40	4,750	MENS	ES3M	2,500	ANUA	FRCV	10/5/18	144	10,750	01211	00222	00187	11968	00003
000000078320014122	17/05/04	5220014122	24/10/99	58.795,64	100,00	43.670,00	3,500	MENS	EU1A	1,000	ANUA	FRCV	24/10/14	126	9,500	02432	01324	00019	14948	00000
000000013920014196	17/05/04	5220014196	21/03/01	48.080,97	100,00	45.087,32	4,250	MENS	MHCA	0,500	ANUA	FRCV	21/03/26	283	10,250	02217	00150	00082	5284	00006
000000006820014215	17/05/04	5220014215	27/07/01	40.868,82	100,00	33.585,20	4,000	MENS	EU1A	1,500	ANUA	FRCV	27/07/13	111	10,000	02942	00413	00181	32261	00001
000000050220014221	17/05/04	5220014221	25/06/03	30.000,00	100,00	29.120,05	3,750	MENS	EU1A	1,000	ANUA	FRCV	25/06/18	173	9,750	01283	00055	00173	1164	00010
000000024720014222	17/05/04	5220014222	27/03/01	21.726,50	100,00	14.420,84	4,000	MENS	MHCA	0,500	SEME	FRCV	27/03/09	59	10,000	01778	00235	00094	24601	00005
000000000920014228	17/05/04	5220014228	19/12/01	63.116,30	100,00	8.640,21	3,500	MENS	ES3M	1,250	ANUA	FRCV	19/03/07	35	9,500	01990	00480	00104	21874	00000
000000015020014230	17/05/04	5220014230	22/05/01	36.060,73	100,00	29.026,86	3,500	MENS	EU1A	1,000	ANUA	FRCV	22/05/13	108	9,500	02449	00123	00181	8169	00008
000000058920014243	17/05/04	5220014243	27/02/01	29.848,91	100,00	18.255,19	3,250	FMES	EU1A	1,000	ANUA	FRCV	31/07/07	38	9,250	00473	00473	00224	41717	00004
000000044420014257	17/05/04	5220014257	15/01/03	24.700,00	100,00	21.800,78	3,660	MENS	EU1A	1,250	ANUA	FRCV	15/01/13	104	9,660	00571	00049	00030	5859	00000
000000065020014282	17/05/04	5220014282	17/10/01	300.506,05	100,00	248.297,86	3,250	MENS	EU1A	0,750	ANUA	FRCV	5/11/13	114	9,250	00956	00635	00007	9794	00005
000000047420014283	17/05/04	5220014283	4/06/02	11.000,00	100,00	8.307,52	4,000	MENS	EU1A	1,500	ANUA	FRCV	13/06/06	27	10,000	05740	00484	00109	8434	00000
000000018120014289	17/05/04	5220014289	10/04/01	44.080,97	100,00	40.401,64	2,750	MENS	ES3M	0,750	SEME	FRCV	10/04/16	143	8,750	01363	00061	00182	8528	00003
000000022420014278	17/05/04	5220014278	11/12/01	156.263,16	100,00	130.184,08	3,250	SEME	EU1A	1,000	ANUA	FRCV	11/12/19	113	9,250	00015	00013	00134	HOJA-453	00004
000000084120014318	17/05/04	5220014318	2/04/02	125.212,54	100,00	112.843,48	3,250	MENS	EU1A	1,000	SEME	FRCV	2/04/17	155	9,250	00259	00259	00194	20381	00004
000000068720014336	17/05/04	5220014336	5/04/02	36.150,00	100,00	32.344,42	3,250	MENS	EU1A	1,000	ANUA	FRCV	5/04/17	155	9,250	00277	00181	00198	2368A	00031
000000018020014347	17/05/04	5220014347	2/10/03	118.181,00	100,00	116.285,67	3,113	MENS	EU1A	0,950	ANUA	FRCV	15/10/28	293	9,113	00238	00058	00215	8244	00002
000000018220014365	17/05/04	5220014365	22/06/01	18.833,40	100,00	17.080,71	3,750	MENS	EU1A	1,250	ANUA	FRCV	22/06/16	148	9,750	00564	00065	00081	4298	00001
000000017220014372	17/05/04	5220014372	21/02/02	36.000,00	100,00	24.432,72	3,750	MENS	MHCA	0,150	SEME	FRCV	1/03/19	178	9,750	01324	00057	00012	4125	00003
000000024220014375	17/05/04	5220014375	25/04/02	240.000,00	100,00	223.530,67	3,250	MENS	ES3M	1,000	SEME	FRCV	25/04/22	216	9,250	01795	00833	00121	40984	00000
000000072120014375	17/05/04	5220014375	26/01/04	36.060,73	100,00	21.052,87	6,250	FMES	CECA	0,000	ANUA	VCCO	31/01/09	57	11,250	02329	00767	00211	19232	00003
000000040220014395	17/05/04	5220014395	21/03/01	61.303,23	100,00	57.373,84	3,500	MENS	EU1A	1,250	ANUA	FRCV	21/03/26	263	9,500	01285	00365	00201	18187	00000
000000061020014447	17/05/04	5220014447	17/04/02	37.850,00	100,00	31.063,92	3,500	MENS	EU1A	1,250	ANUA	FRCV	12/02/12	93	9,500	00725	00134	00149	12827	00000
000000023120014480	17/05/04	5220014480	29/05/01	148.283,30	100,00	145.665,74	4,000	MENS	EU1A	1,500	ANUA	FRCV	29/05/18	145	10,000	01748	00457	00090	31742	00000
000000001120014495	17/05/04	5220014495	8/03/01	42.070,85	100,00	35.821,83	3,750	MENS	MHCA	0,250	SEME	FRCV	15/03/18	142	9,750	02269	00214	00043	23538	00001
000000087220014498	17/05/04	5220014498	30/06/03	64.000,00	100,00	62.312,22	3,750	MENS	EU1A	1,100	ANUA	FRCV	30/06/15	134	9,750	01452	00024	00065	2456	00003
000000064720014572	17/05/04	5220014572	24/10/01	44.661,00	100,00	37.874,34	3,250	MENS	ES3M	1,000	SEME	FRCV	24/10/11	90	9,250	01340	00414	00178	19417	00000
000000015420014578	17/05/04	5220014578	3/07/01	24.040,48	100,00	20.602,80	4,000	MENS	MHCA	0,500	ANUA	FRCV	3/07/16	148	10,000	02156	00124	00185	9492	00001
000000028120014596	17/05/04	5220014596	6/07/01	66.111,33	100,00	27.871,10	3,750	MENS	EU1A	1,250	ANUA	FRCV	6/04/08	47	9,750	01307	00233	00043	14212	00002
000000074320014613	17/05/04	5220014613	15/11/02	26.400,00	100,00	25.150,58	3,687	MENS	EU1A	1,250	ANUA	FRCV	10/12/22	223	9,687	00658	00100	00102	11595	00000
000000007820014631	17/05/04	5220014631	16/03/99	60.101,21	100,00	43.609,10	2,818	MENS	EX1A	0,750	ANUA	FRCV	16/03/14	118	17,500	02786	00217	00098	9366	00005
000000017920014657	17/05/04	5220014657	26/04/01	19.818,22	100,00	5.831,73	3,750	MENS	EU1A	1,500	ANUA	FRCV	26/04/07	36	9,750	01599	00041	00069	2494	00000
000000084720014673	17/05/04	5220014673	31/10/01	46.661,00	100,00	42.110,24	3,500	FMES	ES3M	1,250	SEME	FRCV	31/10/16	150	9,500	01443	00265	00135	17169	00001
000000014520014681	17/05/04	5220014681	1/03/99	60.101,21	100,00	22.918,28	3,250	MENS	EB1A	1,000	ANUA	FRCV	1/03/14	118	9,250	01580	00262	00197	6958	00005
000000069020014694	17/05/04	5220014694	22/11/00	35.390,61	100,00	14.445,72	3,500	MENS	EU1A	1,000	ANUA	FRCV	22/10/16	138	9,500	02234	00112	00073	7199	00003
000000055720014709	17/05/04	5220014709	27/02/02	227.760,00	100,00	185.984,56	3,000	MENS	EU1A	0,750	ANUA	FRCV	27/02/12	94	9,000	01605	00421	00098	29958	00003
000000087320014711	17/05/04	5220014711	4/12/01	81.136,63	100,00	76.704,82	3,750	MENS	EU1A	1,250	ANUA	FRCV	4/12/26	271	9,750	00724	00018	00171	1650	00000
000000074320014714	17/05/04	5220014714	30/09/98	72.121,45	100,00	58.628,75	3,750	MENS	MHCA	0,000	ANUA	FRCV	30/09/18	173	9,750	00945	00198	00177	12651	00006
000000019520014720	17/05/04	5220014720	25/07/01	22.237,45	100,00	17.813,13	3,750	SEME	EU1A	1,250	ANUA	FRCV	15/06/11	87	9,750	01145	00044	00183	7929	00000
000000000520014730	17/05/04	5220014730	22/02/01	15.829,31	100,00	14.001,89	3,500	MENS	EU1A	1,250	SEME	FRCV	1/03/21	202	9,500	01607	00304	00203	7453	00000
000000029420014735	17/05/04	5220014735	8/02/01	48.080,97	100,00	40.322,85	3,500	MENS	EU1A	1,000	ANUA	FRCV	8/02/18	141	9,500	02050	00234	00169	11844	00001
000000026520014737	17/05/04	5220014737	19/05/97	24.040,48	100,00	15.134,52	3,750	MENS	MB1A	1,000	ANUA	FRCV	19/05/12	97	9,750	01511	00031	00074	2727	00003
000000014820014740	17/05/04	5220014740	6/11/02	114.000,00	100,00	109.905,42	3,000	MENS	ES3M	0,750	SEME	FRCV	30/11/27	283	9,000	00413	00012	00108	1548	00003
000000033920014762	17/05/04	5220014762	21/01/02	30.000,00	100,00	24.296,97	3,750	TRIM	EU1A	1,250	ANUA	FRCV	21/01/12	93	9,750	01035	00047	00194	1504	00004
000000071120014772	17/05/04	5220014772	14/03/01	21.836,44	100,00	12.874,68	3,500	MENS	EU1A	1,250	ANUA	FRCV	28/03/08	47	9,500	02164	00620	00112	54403	00000
000000084720014774	17/05/04	5220014774	31/10/01	51.648,63	100,00	44.721,81	3,500	FMES	ES3M	1,250	SEME	FRCV	31/10/16	150	9,500	01330	00293	00081	14020	00000
000000033020014778	17/05/04	5220014778	24/05/01	43.272,87	100,00	35.494,53	3,750	MENS	MHCA	0,250	ANUA	FRCV	5/03/14	117	9,750	01906	00578	00172	38469	00003
000000032120014780	17/05/04	5220014780	1/12/00	60.101,21	100,00	50.138,04	3,750	MENS	EU1A	1,250	ANUA	FRCV	1/12/16	139	9,750	01124	00075	00000	7356	00008
000000064520014781	17/05/04	5220014781	18/06/03	19.000,00	100,00	18.204,00	3,600	MENS	EU1A	1,250	ANUA	FRCV	5/07/18	176	9,600	00516	00033	00148	6985	00003
000000067220014803	17/05/04	5220014803	5/03/03	60.000,00	100,00	57.818,84	3,716	TRIM	EU1A	1,500	ANUA	FRCV	5/03/18	168	9,716	01797	00029	00203	1228	00067
000000011820014817	17/05/04	5220014817	18/06/01	18.030,36	100,00	15.405,23	3,500	MENS	MHCA	0,000	ANUA	FRCV	6/07/21	206	9,500	00784	00185	00075	8511	00004
000000099720014837	17/05/04	5220014837	15/11/02	85.343,72	100,00	82.350,54	3,303	MENS	EU1A	1,000	ANUA	FRCV	1/12/27	283	9,303	03146	00488	00082	20004	00003
000000020120014843	17/05/04	5220014843	2/11/01	30.050,60	100,00	26.448,15	3,750	MENS	ES3M	1,500	ANUA	FRCV	2/11/16	150	8,750	01291	00035	00007	3256	00003
000000053220014848	17/05/04	5220014848	5/04/02	18.630,00	100,00	18.177,51	3,750	MENS	EU1A	1,250	ANUA	FRCV	5/04/17	155	9,750	00363	00050	00018	2782	00018
000000022220014866	17/05/04	5220014866	15/09/00	120.202,42	100,00	9.063,76	3,750	MENS	EU1A	1,500	ANUA	FRCV	15/09/15	136	9,750	01557	00043	00006	3308	00004
000000055720014911	17/05/04	5220014911	22/05/97	209.152,21	100,00	74.809,00	3,250	MENS	MB1A	0,850	ANUA	FRCV	22/05/07	37	9,250	01500	00311	00048	2450	00027
000000092120014932	17/05/04	5220014932	23/10/01	30.050,61	100,00	23.845,79	4,500	MENS	EU1A	2,000	ANUA	FRCV	10/11/11	90	10,500	01239	00355	00071	14507	00001
000000069720014963	17/05/04	5220014963	29/11/00	38.464,77	100,00	32.192,11	3,750	MENS	EU1A	1,250	ANUA	FRCV	29/11/15	138	9,750	01977	00484	00089	41106	00004
000000052820014969	17/05/04	5220014969	24/12/00	51.686,83	100,00	45.732,00	4,000	MENS	EU1A	1,500	ANUA	FRCV	24/12/20	200	10,000	01268	00008	00032	82	00000
000000018120014983	17/05/04	5220014983	17/02/03	305.000,00	100,00	285.129,32	3,131	MENS	EU1A	0,750	ANUA	FRCV	17/02/18	165	9,131	01063	00409	00114	11850	00000
000000074320015017	17/05/04	5220015017	17/12/02	118.000,00	100,00	53.307,54	3,660	MENS	EU1A	1,250	ANUA	FRCV	12/10/04	53	9,660	02413	00775	00036	27541	00006
000000043320015035	17/05/04	5220015035	21/11/00	50.485,82	100,00	45.155,99	4,000	MENS	EU1A	1,500	ANUA	FRCV	14/12/20	199	10,000	00025	00140	00258	8207	00007
000000029420015038	17/05/04	5220015038	13/02/01	90.151,82	100,00	79.032,48	3,250	MENS	EU1A	1,000	ANUA	FRCV	1/10/16	173	9,250	00608	00243	00190	29424	00003
000000014820015040	17/05/04	5220015040	25/10/02	49.000,00	100,00	45.215,88	3,250	MENS	EU1A	1,000	SEME	FRCV	30/10/17	182	9,250	01125	00079	00048	7392	00000
000000019820015050	17/05/04	5220015050	27/05/03	36.000,00	100,00	33.482,15	4,803	MENS	EU1A	2,500	SEME	FRCV	15/01/13	104	10,803	01381	00028	00038	1948	00010
000000013220015051	17/05/04	5220015051	1/10/01	66.111,33	100,00	51.813,84	3,000	MENS	ES3M	1,000	SEME	FRCV	1/10/11	88	9,000	01271	00017	00157	1568	00002
000000094420015074	17/05/04	5220015074	30/05/02	90.150,00	100,00	81.454,16	3,500	MENS	EU1A	1,000	ANUA	FRCV	30/05/17	157	9,500	01502	00571	00014	27308	00003

169

RELACION DE PRESTAMOS HIPOTECARIOS Y CERTIFICADOS DE TRANSMISIÓN DE HIPOTECA EMITIDOS PARA
LA CONSTITUCION DEL FONDO DE TITULIZACION DE ACTIVOS: MBS BANCAJA 1 FONDO DE TITULIZACION DE ACTIVOS
POR CAJA DE AHORROS DE VALENCIA, CASTELLON Y ALICANTE, BANCAJA

FECHA DE EMISIÓN : 12/05/2004

NUMERO CERTIFICADO (1)	FECHA EMISION (2)	PRESTAMO HIPOTECARIO (3)	FECHA ESCRITURA (4)	CAPITAL INICIAL (5)	% PARTI. (6)	CAPITAL VIVO (7)	TIPO DE INTERES (8)	PER. LIQ. (9)	INDICE (10)	MARGEN S-INDI (11)	PER. REVI. (12)	SIS. AMORT. (13)	FECHA DE VTO. PTMO (14)	PLZ (15)	[illegible] (16)	[illegible] (17)	LIBRO (18)	FOLIO (19)	NUMER FINCA (20)	NUMER INSC. (21)
00000017320015068	17/05/04	5220015068	29/12/00	18.030,36	100,00	13.062,17	4,250	MENS	MHCA	0,500	ANUA	FRCV	[illegible]	[illegible]	[illegible]	[illegible]	[illegible]	00017	5420	00002
00000002220015121	17/05/04	5220015121	29/12/00	18.030,36	100,00	14.184,76	4,000	MENS	MHCA	0,500	ANUA	FRCV	[illegible]	[illegible]	[illegible]	[illegible]	[illegible]	00122	37211	00000
00000047920015136	17/05/04	5220015136	3/10/02	48.000,00	100,00	45.207,83	3,750	MENS	EU1A	1,250	ANUA	FRCV	[illegible]	[illegible]	[illegible]	[illegible]	[illegible]	00048	21907	00003
00000008420015142	17/05/04	5220015142	13/03/00	60.101,21	100,00	34.776,54	3,000	MENS	EU1A	0,750	ANUA	FRCV	13/03/15	[illegible]	[illegible]	[illegible]	[illegible]	00050	33211	00003
00000018420015144	17/05/04	5220015144	4/12/02	24.000,00	100,00	21.123,84	3,303	MENS	EU1A	1,000	SEME	FRCV	4/12/12	[illegible]	[illegible]	01644	[illegible]	00003	13373	00011
00000011320015147	17/05/04	5220015147	5/12/00	41.469,84	100,00	37.181,82	4,250	MENS	MHCA	0,250	ANUA	FRCV	[illegible]	190	10,250	[illegible]	[illegible]	00009	15580	00000
00000024220015183	17/05/04	5220015183	13/05/02	78.000,00	100,00	65.412,78	3,750	MENS	ES3M	1,500	SEME	FRCV	[illegible]	218	9,750	[illegible]	[illegible]	00176	82954	00000
00000040120015194	17/05/04	5220015194	15/04/02	36.060,73	100,00	32.248,60	3,200	MENS	EU1A	1,000	ANUA	FRCV	[illegible]	[illegible]	9,200	01113	00301	00021	26358	00005
00000055720015214	17/05/04	5220015214	27/02/02	201.000,00	100,00	164.118,42	3,000	MENS	EU1A	0,750	ANUA	FRCV	[illegible]	[illegible]	[illegible]	[illegible]	00421	00066	29956	00000
00000025520015221	17/05/04	5220015221	4/04/01	44.578,44	100,00	34.973,84	3,500	MENS	EU1A	1,000	ANUA	FRCV	[illegible]	[illegible]	9,500	[illegible]	00323	00188	24613	00006
00000029820015278	17/05/04	5220015278	12/09/01	12.020,24	100,00	11.001,65	3,750	MENS	EU1A	1,250	ANUA	FRCV	5/09/21	[illegible]	9,750	00423	00070	00120	3	00008
00000072120015284	17/05/04	5220015284	8/06/95	48.080,97	100,00	25.866,97	4,375	FMES	MB1A	2,000	ANUA	FRCV	30/06/10	74	10,375	01516	00142	00182	3033N	00003
00000013620015289	17/05/04	5220015289	12/02/01	240.404,84	100,00	173.115,44	3,250	MENS	EU1A	0,750	ANUA	FRCV	12/02/11	81	9,250	00000	00000	00000	138	00001
00000045120015333	17/05/04	5220015333	3/06/02	18.632,00	100,00	16.908,73	3,750	MENS	EU1A	1,250	SEME	FRCV	1/06/17	157	9,750	04012	00298	00218	10029	00001
00000015320015377	17/05/04	5220015377	25/05/01	90.151,82	100,00	78.928,47	3,500	MENS	EU1A	1,000	SEME	FRCV	25/05/18	145	9,500	01271	00057	00181	5635	00004
00000044720015381	17/05/04	5220015381	11/04/01	21.035,42	100,00	15.646,84	4,000	MENS	EU1A	1,500	ANUA	FRCV	11/04/11	83	10,000	03105	00474	00045	53764	00003
00000045720015387	17/05/04	5220015387	3/07/01	48.080,97	100,00	41.229,83	3,500	MENS	EU1A	1,000	SEME	FRCV	3/07/18	148	9,500	01411	00720	00048	24261	00011
00000015720015417	17/05/04	5220015417	18/01/01	54.092,10	100,00	30.318,47	3,500	MENS	EU1A	1,000	ANUA	FRCV	18/01/11	89	9,500	01044	00278	00107	18922	00004
00000054820015418	17/05/04	5220015418	6/06/01	64.111,33	100,00	60.186,51	3,750	MENS	EU1A	1,250	ANUA	FRCV	6/06/21	207	9,750	00498	00060	00219	2978	00001
00000084120015427	17/05/04	5220015427	7/05/98	54.091,09	100,00	36.948,41	3,250	MENS	MB1A	1,000	ANUA	FRCV	7/05/13	108	20,000	00430	00027	00193	1552	00003
00000000720015455	17/05/04	5220015455	25/01/01	85.343,72	100,00	71.108,00	3,000	MENS	EU1A	0,500	SEME	FRCV	25/01/16	141	9,000	02540	00363	00043	26345	00001
00000059920015482	17/05/04	5220015482	15/07/01	45.075,91	100,00	40.841,31	3,500	MENS	EU1A	1,000	ANUA	FRCV	15/07/26	267	9,500	00368	00001	00084	37007	00004
00000015120015481	17/05/04	5220015481	3/05/01	45.075,91	100,00	41.494,15	3,750	SEME	MHCA	0,250	SEME	FRCV	3/05/21	204	9,750	01320	00063	00018	6682	00008
00000026320015513	17/05/04	5220015513	6/08/01	19.232,38	100,00	18.613,90	3,500	MENS	ES3M	1,250	SEME	FRCV	6/08/16	147	8,500	02100	00395	00001	16079	00000
00000011420015560	17/05/04	5220015560	29/03/01	18.030,36	100,00	13.471,05	4,000	MENS	MHCA	0,500	ANUA	FRCV	6/04/11	83	10,000	01790	00108	00021	2451	00004
00000012920015618	17/05/04	5220015618	4/05/01	36.060,73	100,00	32.472,85	3,182	MENS	EU1A	0,750	ANUA	FRCV	15/05/26	264	9,182	00603	00023	00081	1785	00000
00000045120015636	17/05/04	5220015636	4/06/02	15.118,00	100,00	13.683,55	3,500	MENS	ES3M	1,250	SEME	FRCV	15/06/17	157	9,500	05582	01526	00203	278976	00001
00000062920015639	17/05/04	5220015639	8/07/02	65.000,00	100,00	61.060,31	3,500	MENS	EU1A	1,000	ANUA	FRCV	8/07/22	218	9,500	00126	00020	00154	3035	00001
00000016120015669	17/05/04	5220015669	5/06/01	53.937,40	100,00	48.398,00	4,250	MENS	ES3M	2,000	SEME	FRCV	5/06/16	145	10,250	01490	00057	00018	5341	00004
00000024220015684	17/05/04	5220015684	27/05/02	40.000,00	100,00	33.683,37	3,750	MENS	ES3M	1,500	SEME	FRCV	3/06/12	97	9,750	01231	00047	00111	1103	00000
00000013620015693	17/05/04	5220015693	28/02/01	59.800,70	100,00	43.205,79	4,500	MENS	MHCA	0,750	ANUA	FRCV	1/06/10	75	10,500	01782	00033	00181	1501	00019
00000058620015706	17/05/04	5220015706	29/07/98	72.121,45	100,00	57.858,17	3,500	MENS	MB1A	1,000	ANUA	FRCV	5/06/16	171	9,500	00368	00209	00171	23629	00008
00000041120015710	17/05/04	5220015710	29/06/01	42.679,85	100,00	34.106,84	3,750	MENS	EU1A	1,250	SEME	FRCV	29/06/13	119	9,750	00524	00101	00214	4766	00000
00000022820015732	17/05/04	5220015732	26/04/03	64.950,84	100,00	62.664,58	3,929	MENS	EU1A	0,750	ANUA	FRCV	27/05/18	145	9,929	02174	00102	00022	8325	00003
00000068520015732	17/05/04	5220015732	23/02/94	30.050,61	100,00	13.185,54	3,250	MENS	MB1A	0,750	ANUA	FRCV	23/02/14	48	9,250	01774	01303	00069	53044	00004
00000001520015747	17/05/04	5220015747	4/05/01	48.080,97	100,00	41.118,53	3,625	MENS	EU1A	1,500	ANUA	FRCV	4/05/16	144	9,625	02093	00140	00164	19008	00002
00000023120015773	17/05/04	5220015773	6/04/01	30.050,61	100,00	25.720,50	4,000	MENS	MHCA	0,500	ANUA	FRCV	6/04/18	143	10,000	00785	00144	00083	17898	00001
00000058020015774	17/05/04	5220015774	20/11/00	25.242,51	100,00	15.123,25	3,750	MENS	EU1A	1,250	ANUA	FRCV	5/12/10	79	9,750	03321	00141	00035	19364	00000
00000020420015779	17/05/04	5220015779	27/03/97	34.385,30	100,00	21.513,60	3,750	MENS	MB1A	1,250	ANUA	FRCV	27/03/12	95	9,750	01487	00023	00111	507	00007
00000022320015784	17/05/04	5220015784	27/02/01	54.902,48	100,00	8.718,71	3,500	MENS	EU1A	1,250	ANUA	FRCV	27/02/16	142	9,500	00764	00111	00020	1785	00004
00000054520015791	17/05/04	5220015791	7/06/03	145.700,00	100,00	141.771,47	3,250	MENS	EU1A	1,100	ANUA	FRCV	7/06/23	231	9,250	00502	00032	00044	9147	00003
00000061820015800	17/05/04	5220015800	13/09/01	48.080,97	100,00	41.773,00	3,250	MENS	EU1A	1,000	ANUA	FRCV	13/09/16	148	9,250	02241	00622	00048	25425	00005
00000068120015811	17/05/04	5220015811	28/10/03	70.000,00	100,00	61.527,71	3,650	MENS	EU1A	1,250	ANUA	FRCV	25/11/18	175	9,650	02150	00027	00121	837	00000
00000040920015876	17/05/04	5220015876	17/04/01	45.075,91	100,00	40.964,90	4,000	MENS	EU1A	1,500	ANUA	FRCV	17/04/21	203	10,000	00390	00154	00045	17771	00003
00000047420015880	17/05/04	5220015880	17/05/01	21.635,42	100,00	15.680,54	3,750	MENS	EU1A	1,250	SEME	FRCV	17/05/11	84	9,750	01725	00364	00075	24178	00003
00000062320015884	17/05/04	5220015884	18/01/01	39.967,30	100,00	35.061,54	3,750	MENS	EU1A	1,250	SEME	FRCV	18/01/16	141	9,750	00626	00173	00136	18171	00000
00000003120015891	17/05/04	5220015891	31/03/01	54.091,09	100,00	3.880,26	3,500	FMES	MB1A	1,000	ANUA	FRCV	31/03/16	143	9,500	00754	00298	00071	22589	00003
00000059320015913	17/05/04	5220015913	15/01/98	69.118,39	100,00	45.847,48	3,500	MENS	MB1A	1,000	ANUA	FRCV	15/01/13	104	9,500	00499	00499	00064	43435	00003
00000073320015919	17/05/04	5220015919	4/05/00	108.182,18	100,00	78.876,02	3,250	MENS	EU1A	1,000	ANUA	FRCV	4/05/12	96	9,250	01612	00282	00218	17358	00001
00000020820015920	17/05/04	5220015920	9/07/01	48.080,97	100,00	41.229,49	3,500	MENS	ES3M	1,150	SEME	FRCV	9/07/16	148	9,500	01192	00031	00017	5350	00004
00000032420015922	17/05/04	5220015922	24/10/01	120.202,42	100,00	104.909,83	3,250	MENS	EU1A	0,850	ANUA	FRCV	25/10/16	150	9,250	00411	00411	00157	34412	00000
00000020920015929	17/05/04	5220015929	12/02/03	61.000,00	100,00	54.580,12	3,163	FMES	EU1A	1,000	ANUA	FRCV	31/01/23	225	9,163	02372	01043	00184	27894	00005
00000014120015958	17/05/04	5220015958	7/11/01	114.000,00	100,00	107.274,29	3,500	MENS	EU1A	1,000	ANUA	FRCV	7/11/26	278	9,500	01253	00090	00095	9121	00000
00000013220015960	17/05/04	5220015960	9/11/01	48.000,00	100,00	41.913,31	3,250	MENS	ES3M	1,000	SEME	FRCV	9/11/16	150	9,250	01248	00051	00069	5146	00002
00000020320015972	17/05/04	5220015972	13/12/02	60.000,00	100,00	57.361,87	3,458	MENS	MHCA	0,000	ANUA	FRCV	5/01/23	224	9,458	00382	00061	00122	7294	00003
00000047420015981	17/05/04	5220015981	23/05/01	38.464,77	100,00	32.947,31	3,500	MENS	MHCA	0,000	SEME	FRCV	23/05/16	145	9,500	01725	00364	00079	24178	00003
00000043020016018	17/05/04	5220016018	28/02/01	78.131,57	100,00	72.700,51	3,750	MENS	ES3M	1,500	SEME	FRCV	28/02/24	262	9,750	01006	00088	00073	7884	00004
00000020620016021	17/05/04	5220016021	15/07/01	63.106,27	100,00	54.891,57	3,500	MENS	ES3M	1,150	SEME	FRCV	15/07/26	256	9,500	01558	00128	00180	10495	00004
00000047020016045	17/05/04	5220016045	7/10/02	52.000,00	100,00	35.283,56	3,000	MENS	EU1A	0,500	ANUA	FRCV	7/08/13	111	9,000	01453	00064	00123	4191	00008
00000030220016068	17/05/04	5220016068	26/09/01	42.679,85	100,00	36.828,25	3,250	MENS	EU1A	1,000	ANUA	FRCV	25/09/16	149	9,250	01468	00184	00104	13747	00005
00000034120016111	17/05/04	5220016111	19/06/01	22.237,45	100,00	18.950,14	3,500	MENS	EU1A	1,000	ANUA	FRCV	19/06/11	84	9,500	01192	00021	00007	1579	00002
00000055620016114	17/05/04	5220016114	21/06/01	114.192,30	100,00	100.206,69	3,500	MENS	EU1A	1,000	ANUA	FRCV	21/06/16	146	9,500	00681	00173	00044	20935	00001
00000065020016132	17/05/04	5220016132	25/04/02	72.121,00	100,00	67.611,49	3,000	MENS	EU1A	0,750	SEME	FRCV	25/10/23	234	9,000	01354	00069	00014	4872	00004
00000032820016180	17/05/04	5220016180	9/05/01	180.303,63	100,00	154.260,72	4,000	MENS	EU1A	1,500	ANUA	FRCV	9/05/16	144	10,000	01593	00342	00147	20026	00000
00000093220016190	17/05/04	5220016190	5/07/02	90.150,00	100,00	81.900,85	3,252	MENS	EU1A	1,000	ANUA	FRCV	5/07/17	158	9,252	00781	00018	00111	1211	00000
00000025320016213	17/05/04	5220016213	8/07/02	60.000,00	100,00	58.187,46	3,250	MENS	ES3M	1,000	ANUA	FRCV	8/07/22	218	9,250	01134	00024	00122	2749	00001
00000094520016226	17/05/04	5220016226	5/12/97	300.506,05	100,00	198.836,60	3,750	MENS	MM1A	1,250	ANUA	FRCV	5/12/12	103	17,500	02453	00000	00183	73263N	00000
00000071820016235	17/05/04	5220016235	19/11/01	48.080,97	100,00	45.249,79	3,250	MENS	ES3M	0,900	SEME	FRCV	19/11/26	271	9,250	01944	00390	00095	40309	00004
00000018720016248	17/05/04	5220016248	24/03/03	24.000,00	100,00	22.409,50	3,413	MENS	EU1A	1,250	ANUA	FRCV	15/04/16	131	9,413	01346	00028	00128	2334	00007
00000043320016247	17/05/04	5220016247	31/05/01	24.040,48	100,00	20.582,70	3,750	FMES	EU1A	1,250	ANUA	FRCV	31/05/18	145	9,750	00720	00117	00034	8491	00004
00000012320016265	17/05/04	5220016265	19/07/94	36.060,73	100,00	13.863,81	6,000	TRIM	CECA	1,000	ANUA	FRCV	19/07/09	83	25,000	01002	00123	00065	7284	00003
00000040820016271	17/05/04	5220016271	11/10/95	24.040,48	100,00	13.696,41	5,750	FMES	CECA	0,825	ANUA	FRCV	31/10/10	78	11,750	00938	00228	00049	19972	00001
00000072120016294	17/05/04	5220016294	31/12/96	24.942,00	100,00	18.564,85	3,375	FMES	MB1A	1,000	ANUA	FRCV	31/12/16	152	9,375	00207	00618	00064	1426	00005
00000025020016384	17/05/04	5220016384	8/02/01	64.909,31	100,00	54.815,41	3,500	MENS	EU1A	1,000	SEME	FRCV	14/02/16	141	9,500	01308	00498	00112	12044	00008
00000009420016404	17/05/04	5220016404	29/11/00	81.737,65	100,00	68.154,83	3,750	MENS	EU1A	1,250	ANUA	FRCV	5/12/15	130	9,750	02479	00229	00152	11754	00002
00000018420016428	17/05/04	5220016428	25/04/02	49.500,00	100,00	44.854,84	3,250	MENS	EU1A	1,000	ANUA	FRCV	25/04/17	156	9,250	01126	00045	00142	4301	00000
00000062920016447	17/05/04	5220016447	20/08/02	68.500,00	100,00	57.171,60	3,250	MENS	EU1A	1,000	ANUA	FRCV	20/08/12	100	9,250	00681	00087	00183	4031	00003
00000001620016483	17/05/04	5220016483	15/10/01	61.129,19	100,00	34.064,38	3,500	MENS	EU1A	1,000	ANUA	FRCV	15/06/15	133	9,500	01152	00187	00191	19418	00001
00000028720016472	17/05/04	5220016472	31/05/01	369.873,05	100,00	321.879,50	3,250	FMES	EU1A	0,750	ANUA	FRCV	31/05/16	145	9,250	00003	00001	00367	2474	02265
00000082120016472	17/05/04	5220016472	5/04/01	32.454,65	100,00	29.078,28	3,000	MENS	ES3M	1,000	SEME	FRCV	5/04/21	203	9,000	00469	00401	00004	19618	00003
00000047320016476	17/05/04	5220016476	10/07/02	360.000,00	100,00	305.028,86	3,500	MENS	EU1A	1,000	ANUA	FRCV	10/07/12	98	9,500	01905	00148	00230	14179	00002
00000072120016496	17/05/04	5220016496	25/02/97	45.075,91	100,00	15.420,89	4,000	MENS	MB1A	1,500	ANUA	FRCV	25/02/07	34	10,000	02482	00900	00195	50883	00004
00000017420016515	17/05/04	5220016515	31/10/01	48.080,97	100,00	44.194,85	3,500	SEME	ES3M	1,250	ANUA	FRCV	1/11/16	150	9,500	01299	00180	00077	18277	00001
00000020720016517	17/05/04	5220016517	22/01/01	66.111,33	100,00	50.158,40	3,750	MENS	EU1A	1,250	SEME	FRCV	22/01/21	201	9,750	01830	00458	00001	45432	00003
00000043020016523	17/05/04	5220016523	26/02/01	42.879,85	100,00	35.979,71	3,750	TRIM	ES3M	1,500	SEME	FRCV	26/02/16	142	9,750	00479	00037	00068	4118	00005
00000003020016524	17/05/04	5220016524	5/07/01	72.121,45	100,00	38.979,12	3,500	MENS	EU1A	1,000	ANUA	FRCV	5/07/21	206	9,500	02614	00018	00078	54802	00001
00000019420016529	17/05/04	5220016529	25/04/02	48.100,00	100,00	36.926,29	3,250	MENS	EU1A	1,000	ANUA	FRCV	25/04/12	96	9,250	01212	00051	00082	4295	00000
00000054820016538	17/05/04	5220016538	27/02/03	48.800,00	100,00	45.919,84	3,486	MENS	EU1A	1,250	ANUA	FRCV	5/03/33	346	8,486	00351	00024	00023	461	00000
00000053220016565	17/05/04	5220016565	15/05/02	162.000,00	100,00	150.977,06	3,500	MENS	EU1A	1,000	ANUA	FRCV	15/05/22	216	9,500	00507	00207	00066	20777	00003
00000020320016578	17/05/04	5220016578	21/01/03	56.000,00	100,00	54.347,84	3,381	MENS	EU1A	1,000	ANUA	FRCV	10/02/28	295	9,381	00325	00055	00076	6619	00004
00000022320016582	17/05/04	5220016582	21/03/01	24.040,48	100,00	19.082,96	4,000	MENS	MHCA	0,500	ANUA	FRCV	21/03/13	136	10,000	00143	00027	00041	2316	00003
00000021720016625	17/05/04	5220016625	29/05/03	80.000,00	100,00	78.188,76	3,258	MENS	EU1A	1,000	ANUA	FRCV	29/05/16	160	9,258	01667	00051	00147	3607	00002
00000046420016661	17/05/04	5220016661	2/06/03	125.000,00	100,00	113.821,60	3,250	MENS	EU1A	1,000	ANUA	FRCV	2/12/21	211	9,250	00555	00105	00211	8103	00008
00000019020016681	17/05/04	5220016681	14/05/98	24.040,48	100,00	14.950,68	5,000	FMES	MHCA	1,000	ANUA	FRCV	31/05/13	109	11,000	00339	00012	00229	1379	00000
00000018320016701	17/05/04	5220016701	20/12/01	36.060,73	100,00	24.808,29	3,000	MENS	EU1A	0,500	SEME	FRCV	20/12/11	92	9,000	02195	01237	00058	32033	00001
00000087620016709	17/05/04	5220016709	30/11/01	72.121,45	100,00	69.209,69	3,500	MENS	EU1A	1,000	SEME	FRCV	30/11/31	331	9,500	03360	00042	00180	3142	00003
00000068120016727	17/05/04	5220016727	10/04/01	66.111,33	100,00	56.030,13	3,500	MENS	EU1A	1,000	ANUA	FRCV	10/04/16	143	9,500	02369	00657	00001	48182	00001
00000019020016792	17/05/04	5220016792	21/05/98	15.025,30	100,00	10.564,84	5,000	FMES	MHCA	1,000	ANUA	FRCV	31/05/13	109	11,000	00339	00012	00109	1451	00000
00000063620016806	17/05/04	5220016806	26/04/03	182.000,00	100,00	178.358,07	2,605	MENS	EU1A	0,750	ANUA	FRCV	5/05/33	348	8,605	01336	00621	00153	42411	00004
00000065520016811	17/05/04	5220016811	4/02/02	114.192,30	100,00	109.273,34	3,000	MENS	EU1A	0,800	ANUA	FRCV	4/02/32	333	9,000	03049	00090	00028	4760	00000
00000040320016832	17/05/04	5220016832	14/03/01	15.025,30	100,00	10.792,66	4,250	MENS	MHCA	0,750	ANUA	FRCV	6/04/10	71	10,250	01485	00230	00157	15100	00006
00000017920016879	17/05/04	5220016879	23/05/01	24.040,48	100,00	21.154,30	3,750	MENS	EU1A	1,250	ANUA	FRCV	1/12/17	183	9,750	02297	00047	00147	6689	00001
00000020320016881	17/05/04	5220016881	5/02/03	45.000,00	100,00	40.630,43	3,216	MENS	EU1A	1,000	ANUA	FRCV	1/03/13	106	9,216	01919	00739	00181	42250	00003
00000045920016925	17/05/04	5220016925	21/05/03	114.700,00	100,00	119.682,57	2,758	MENS	EU1A	0,500	SEME	FRCV	27/10/22	222	8,758	00880	00033	00178	3043	00005
00000029120016930	17/05/04	5220016930	15/03/01	31.853,64	100,00	27.113,60	3,750	MENS	MHCA	0,250	SEME	FRCV	15/03/16	142	9,750	00210	00073	00202	8756	00008
00000057620016936	17/05/04	5220016936	22/03/02	205.000,00	100,00	203.960,38	3,500	MENS	EU1A	1,250	ANUA	FRCV	22/03/17	155	9,500	01381	00551	00196	45006	00007
00000074320016938	17/05/04	5220016938	5/05/03	38.000,00	100,00	33.847,93	3,305	MENS	EU1A	1,250	SEME	FRCV	4/05/11	84	9,305	02543	00905	00190	41427	00005
00000062320016946	17/05/04	5220016946	18/06/02	126.000,00	100,00	108.453,98	3,500	MENS	EU1A	1,000	ANUA	FRCV	18/06/12	96	9,500	00886	00142	00036	49243	00000
00000081420016948	17/05/04	5220016948	11/10/01	72.121,45	100,00	34.000,72	3,750	MENS	EU1A	1,250	ANUA	FRCV	11/10/26	259	9,750	01765	00530	00018	14519	00004
00000057120016954	17/05/04	5220016954	17/10/02	54.100,00	100,00	46.915,31	3,250	MENS	EU1A	1,000	ANUA	FRCV	17/10/12	101	9,250	01354	00358	00058	27688	00008
00000033820016975	17/05/04	5220016975	30/03/01	64.755,78	100,00	50.852,06	3,500	MENS	EU1A	1,000	ANUA	FRCV	30/03/11	83	9,500	00650	00650	00009	43935	00004
00000040820017079	17/05/04	5220017079	20/06/00	48.080,97	100,00	33.349,82	3,250	MENS	EU1A	1,000	ANUA	FRCV	20/06/10	77	9,250	00782	00782	00114	52601	00000
00000082120017130	17/05/04	5220017130	26/06/03	120.000,00	100,00	44.817,61	3,150	MENS	EU1A	0,750	ANUA	FRCV	1/07/28	290	9,150	01583	00301	00021	18849	00000
00000063620017134	17/05/04	5220017134	23/03/01	18.030,36	100,00	15.286,87	3,500	MENS	EU1A	1,250	SEME	FRCV	23/03/16	143	9,500	00668	00153	00025	19634	00007
00000095120017175	17/05/04	5220017175	29/06/01	96.161,94	100,00	77.966,29	3,750	MENS	EU1A	1,250	ANUA	FRCV	29/06/13	110	9,750	00512	00000	00220	2921N	00010
00000060920017188	17/05/04	5220017188	17/09/02	390.000,00	100,00	276.906,29	3,750	MENS	EU1A	1,500	ANUA	FRCV	17/09/07	48	9,750	03622	00409	00049	31368	00000
00000081520017212	17/05/04	5220017212	5/12/01	24.040,48	100,00	13.165,18	3,750	MENS	MHCA	0,500	ANUA	FRCV	5/12/06	31	9,750	00961	00039	00007	4541	00002
00000021720017231	17/05/04	5220017231	29/07/03	105.000,00	100,00	102.858,91	3,000	MENS	EU1A	1,000	ANUA	FRCV	15/08/28	291	9,000	00783	00036	00100	2928	00003
00000082120017231	17/05/04	5220017231	4/07/03	65.000,00	100,00	60.408,29	3,500	MENS	EU1A	1,000	ANUA	FRCV	15/07/13	110	9,500	02081	00503	00047	24551	00000
00000042620017258	17/05/04	5220017258	15/03/01	61.529,33	100,00	51.748,71	3,250	MENS	EU1A	1,000	ANUA	FRCV	16/03/16	142	9,250	02001	00345	00032	29174	00000
00000002820017300	17/05/04	5220017300	25/07/01	24.040,48	100,00	13.967,14	4,000	MENS	ES3M	1,750	SEME	FRCV	30/07/07	38	10,000	00917	00180	00132	17001	00002
00000045820017302	17/05/04	5220017302	30/05/03	36.000,00	100,00	35.350,61	3,300	MENS	EU1A	1,050	ANUA	FRCV	25/10/23	234	9,300	01782	00023	00048	2095	00003
00000005820017321	17/05/04	5220017321	28/02/01	97.363,96	100,00	83.305,77	4,000	MENS	MHCA	0,500	ANUA	FRCV	25/03/18	143	10,000	01761	00124	00148	7684	00004
00000044820017382	17/05/04	5220017382	27/02/02	21.035,00	100,00	17.224,99	3,500	MENS	EU1A	1,000	ANUA	FRCV	27/02/12	94	9,500	01601	00580	00008	32542	00008
00000047420017395	17/05/04	5220017395	12/04/01	27.045,54	100,00	20.002,48	3,500	MENS	EU1A	1,250	SEME	FRCV	12/04/11	83	9,500	01758	00377	00193	29771	00003
00000056320017428	17/05/04	5220017428	22/01/02	66.111,34	100,00	58.563,58	3,500	MENS	EU1A	1,000	ANUA	FRCV	22/01/17	153	9,500	00578	00000	00208	29531	00003
00000056620017458	17/05/04	5220017458	6/08/99	60.101,21	100,00	27.227,04	3,250	MENS	ES1A	1,000	ANUA	FRCV	6/08/07	39	9,250	00743	00098	00130	8139	00008
00000099720017463	17/05/04	5220017463	19/02/03	105.177,11	100,00	98.890,34	2,968	MENS	EU1A	0,750	ANUA	FRCV	1/03/18	154	8,968	03144	00488	00054	19997	00003
00000004320017467	17/05/04	5220017467	7/06/01	54.091,09	100,00	15.167,57	3,500	MENS	EU1A	1,000	ANUA	FRCV	5/06/11	85	9,500	01068	00411	00220	4540	00000
00000067820017483	17/05/04	5220017483	30/05/03	48.000,00	100,00	45.818,34	4,000	MENS	EU1A	1,100	ANUA	FRCV	5/06/18	169	10,000	01732	00023	00020	353	00000
00000076020017529	17/05/04	5220017529	17/12/01	120.202,00	100,00	85.668,00	3,500	MENS	EU1A	1,000	ANUA	FRCV	24/06/09	61	9,500	02395	00145	00210	14532	00004
00000060920017544	17/05/04	5220017544	21/06/01	48.080,97	100,00	38.569,65	3,250	MENS	ES3M	1,000	ANUA	FRCV	21/06/11	86	9,250	01781	01519	00131	17290	00009
00000032520017547	17/05/04	5220017547	26/01/01	22.237,45	100,00	12.918,75	3,750	MENS	EU1A	1,250	ANUA	FRCV	26/01/08	45	9,750	01132	00373	00197	36169	00000
00000084120017548	17/05/04	5220017548	26/04/02	158.869,22	100,00	144.760,00	3,008	MENS	EU1A	0,750	ANUA	FRCV	6/11/29	306	9,008	00916	00328	00144	17038	00003
00000052020017550	17/05/04	5220017550	24/05/03	45.500,00	100,00	44.011,73	3,303	MENS	EU1A	1,000	SEME	FRCV	5/06/23	229	9,303	00077	00002	00062	248	00008
00000015820017556	17/05/04	5220017556	2/05/01	21.035,42	100,00	8.771,13	3,500	MENS	EU1A	1,250	ANUA	FRCV	2/05/16	144	9,500	01938	00207	00045	16017	00001
00000018120017608	17/05/04	5220017608	5/06/01	97.964,97	100,00	79.867,88	4,000	MENS	EU1A	1,500	SEME	FRCV	5/06/16	145	10,000	00582	00022	00155	3063	00002
00000024220017611	17/05/04	5220017611	15/10/02	69.000,00	100,00	65.374,41	3,250	MENS	ES3M	1,000	SEME	FRCV	15/10/22	222	9,250	01308	00063	00082	150	00008
00000086120017621	17/05/04	5220017621	17/02/03	102.172,05	100,00	82.843,34	2,764	MENS	EU1A	0,750	ANUA	FRCV	17/01/18	140	8,764	02929	00053	00133	32990	00003

RELACION DE PRESTAMOS HIPOTECARIOS Y CERTIFICADOS DE TRANSMISIÓN DE HIPOTECA EMITIDOS PARA
LA CONSTITUCION DEL FONDO DE TITULIZACION DE ACTIVOS: MBS BANCAJA 1 FONDO DE TITULIZACION DE ACTIVOS
POR CAJA DE AHORROS DE VALENCIA, CASTELLON Y ALICANTE, BANCAJA

FECHA DE EMISIÓN : 17/05/2004

NUMERO CERTIFICADO (1)	FECHA EMISION (2)	PRESTAMO HIPOTECARIO (3)	FECHA ESCRITURA (4)	CAPITAL INICIAL (5)	% PARTI. (6)	CAPITAL VIVO (7)	TIPO DE INTERES (8)	PER. LIQ. (9)	IND ICE (10)	MARGEN S-INDI. (11)	PER. REVI. (12)	SMA AMORT. (13)	FECHA DE VTO. PTMO. (14)	PLZ (15)	% DEMORA (16)	TOMO (17)	LIBRO (18)	FOLIO (19)	NUMER. FINCA (20)	NUMER. INSC. (21)
000000083020017833	17/05/04	5220017833	30/10/01	100.368,82	100,00	96.002,19	3,250	MENS	EU1A	0,750	ANUA	FRCV	30/10/31	330	9,250	01362	01350	00119	124110	00000
000000040320017840	17/05/04	5220017840	31/05/01	24.040,44	100,00	21.218,44	3,500	FMES	EU1A	1,000	ANUA	FRCV	31/05/21	205	9,500	02053	00341	00193	22644	00003
000000008720017843	17/05/04	5220017843	14/05/01	38.000,73	100,00	29.024,81	3,750	MENS	MHCA	0,250	ANUA	FRCV	14/05/13	106	9,750	01151	00085	00222	5106	00005
000000061920017852	17/05/04	5220017852	4/06/01	28.097,32	100,00	24.077,05	4,000	MENS	MHCA	0,000	ANUA	FRCV	4/06/16	145	10,000	00785	00177	00172	22901	00003
000000084720017858	17/05/04	5220017858	26/05/03	77.250,88	100,00	72.724,88	4,250	MENS	EU1A	1,250	ANUA	FRCV	5/04/15	135	10,250	02189	01054	00018	54195	00001
000000057820017861	17/05/04	5220017861	11/11/02	30.000,00	100,00	27.837,33	3,750	MENS	EU1A	1,500	ANUA	FRCV	11/11/17	182	9,750	00464	00037	00212	3613	00003
000000027720017877	17/05/04	5220017877	25/04/01	24.040,48	100,00	18.874,78	3,750	MENS	EU1A	1,500	ANUA	FRCV	25/04/11	84	9,750	02487	01060	00141	51027	00005
000000013320017886	17/05/04	5220017886	12/01/01	10.217,21	100,00	7.493,24	3,750	MENS	MHCA	0,500	ANUA	FRCV	24/01/11	81	9,750	02451	00717	00027	47712	00000
000000019020017894	17/05/04	5220017894	11/05/01	84.518,65	100,00	65.930,14	3,500	MENS	EU1A	1,250	ANUA	FRCV	11/05/16	144	9,500	01726	00191	00133	4057	00008
000000051720017711	17/05/04	5220017711	5/03/03	41.000,00	100,00	39.361,03	3,218	MENS	EU1A	1,000	ANUA	FRCV	5/03/23	226	9,218	00605	00130	00214	10690	00000
000000040320017741	17/05/04	5220017741	27/03/01	24.040,48	100,00	21.858,66	3,250	MENS	EU1A	1,000	ANUA	FRCV	27/03/21	203	9,250	02053	00341	00117	22651	00001
000000050020017752	17/05/04	5220017752	9/06/03	95.120,00	100,00	93.535,48	3,153	MENS	EU1A	0,850	SEME	FRCV	10/06/28	289	9,153	01427	00098	00149	7358	00003
000000041820017775	17/05/04	5220017775	8/05/01	36.065,70	100,00	29.340,99	4,000	MENS	EU1A	1,500	ANUA	FRCV	8/05/11	44	10,000	01875	00619	00142	40506	00008
000000006520017808	17/05/04	5220017808	26/06/01	19.232,38	100,00	16.183,49	5,000	MENS	EU1A	2,500	ANUA	FRCV	8/10/11	89	11,000	02071	00433	00104	40917	00005
000000062320017807	17/05/04	5220017807	6/02/01	102.172,06	100,00	87.822,84	3,750	MENS	EU1A	1,250	SEME	FRCV	6/02/16	141	9,750	00569	00134	00048	13431	00000
000000065120017810	17/05/04	5220017810	21/05/01	48.080,97	100,00	41.145,06	3,500	MENS	EU1A	1,000	ANUA	FRCV	21/05/16	145	9,500	00850	00277	00068	27088	00004
000000015420017814	17/05/04	5220017814	18/05/01	27.706,66	100,00	21.887,99	4,000	MENS	MHCA	0,500	ANUA	FRCV	25/05/12	97	10,000	00488	00201	00121	16107	00000
000000046120017823	17/05/04	5220017823	24/02/03	120.202,42	100,00	116.722,64	3,252	MENS	EU1A	1,000	ANUA	FRCV	3/03/28	288	9,252	01468	00368	00217	15709	00005
000000054720017833	17/05/04	5220017833	17/11/93	90.151,82	100,00	51.375,61	7,000	FMES	CECA	0,000	ANUA	VOCO	30/11/08	55	13,000	02234	00057	00014	4844	00000
000000040320017842	17/05/04	5220017842	15/03/01	24.040,44	100,00	11.437,82	3,250	MENS	EU1A	1,000	ANUA	FRCV	15/07/11	88	9,250	02053	00341	00193	22645	00001
000000065120017856	17/05/04	5220017856	2/08/02	84.500,00	100,00	82.047,54	3,500	MENS	ES3M	1,250	SEME	FRCV	2/08/32	339	9,500	03422	00143	00202	2368	00008
000000018720017862	17/05/04	5220017862	27/05/03	60.000,00	100,00	40.525,79	4,000	MENS	EU1A	1,250	ANUA	FRCV	15/06/23	229	10,000	01348	00028	00135	745	00004
000000018820017871	17/05/04	5220017871	29/04/03	54.000,00	100,00	51.282,69	3,754	MENS	EU1A	1,500	SEME	FRCV	15/05/16	158	9,754	00690	00022	00190	1757	00008
000000052320017880	17/05/04	5220017880	5/07/02	120.000,00	100,00	113.009,25	3,750	MENS	EU1A	1,250	ANUA	FRCV	5/07/22	219	9,750	04475	00218	00097	5267	00008
000000073020017912	17/05/04	5220017912	5/06/98	61.790,85	100,00	28.380,27	3,500	MENS	MB1A	1,000	ANUA	FRCV	5/10/12	101	9,500	00742	00004	00187	847	00004
000000029320017915	17/05/04	5220017915	4/06/01	48.884,00	100,00	45.646,83	3,500	MENS	EU1A	1,000	ANUA	FRCV	4/06/21	205	9,500	00694	00284	00190	25711	00002
000000018820017972	17/05/04	5220017972	29/05/03	31.500,00	100,00	29.308,17	3,553	MENS	EU1A	1,250	SEME	FRCV	3/06/13	108	9,553	01260	00027	00218	2008	00005
000000010420017977	17/05/04	5220017977	6/03/01	12.200,55	100,00	9.471,66	3,825	MENS	EU1A	1,500	ANUA	FRCV	25/03/12	95	9,825	01142	00423	00068	25553	00003
000000011920018033	17/05/04	5220018033	16/01/01	45.075,91	100,00	40.405,65	3,750	MENS	MHCA	0,250	SEME	FRCV	16/01/21	200	9,750	01235	00048	00184	4454	00004
000000006520018109	17/05/04	5220018109	28/04/01	53.480,06	100,00	44.106,55	3,500	MENS	MHCA	0,000	ANUA	FRCV	1/10/13	113	9,500	02055	00504	00045	48118	00002
000000032820018182	17/05/04	5220018182	15/11/01	90.151,82	100,00	79.332,52	3,500	MENS	EU1A	1,000	ANUA	FRCV	15/11/16	150	9,500	01361	00350	00137	29322	00000
000000018720018185	17/05/04	5220018185	6/06/03	42.000,00	100,00	40.081,03	4,000	MENS	EU1A	1,000	ANUA	FRCV	10/06/16	149	10,000	00015	00137	00000	71	00005
000000020320018184	17/05/04	5220018184	28/03/03	120.000,00	100,00	113.384,34	3,183	MENS	EU1A	1,000	ANUA	FRCV	10/04/16	147	9,183	01868	00407	00191	26187	00003
000000018420018230	17/05/04	5220018230	17/04/01	213.960,31	100,00	188.721,30	3,825	MENS	EU1A	1,500	ANUA	FRCV	17/04/13	111	9,825	00740	00012	00064	563	00020
000000022820018238	17/05/04	5220018238	20/03/02	18.830,00	100,00	18.204,98	3,375	MENS	EU1A	1,250	ANUA	FRCV	20/03/17	155	9,375	01305	00027	00183	3448	00002
000000026320018240	17/05/04	5220018240	5/07/01	84.141,69	100,00	74.857,50	3,500	MENS	EU1A	1,000	ANUA	FRCV	5/07/18	182	9,500	01878	00409	00058	26830	00000
000000018420018261	17/05/04	5220018261	6/02/02	33.000,00	100,00	28.082,87	3,750	MENS	ES3M	1,500	ANUA	FRCV	6/02/16	117	9,750	01834	00064	00083	4823	00000
000000044020018270	17/05/04	5220018270	23/12/02	63.136,27	100,00	55.948,78	3,303	MENS	EU1A	1,000	SEME	FRCV	23/12/12	104	9,303	00726	00495	00171	23601	00000
000000013120018274	17/05/04	5220018274	16/04/01	51.086,83	100,00	48.526,63	4,250	MENS	MHCA	0,750	SEME	FRCV	10/04/21	203	10,250	02219	00354	00007	25961	00000
000000058820018283	17/05/04	5220018283	4/05/01	18.030,36	100,00	14.442,34	3,500	MENS	EU1A	1,250	ANUA	FRCV	4/05/13	108	9,500	00724	00022	00195	1722	00002
000000017920018293	17/05/04	5220018293	10/05/01	33.656,68	100,00	29.871,57	4,000	MENS	EU1A	1,500	ANUA	FRCV	25/05/16	145	10,000	01667	00043	00188	3005	00006
000000060320018294	17/05/04	5220018294	21/12/01	187.000,00	100,00	173.847,57	3,500	MENS	EU1A	1,000	ANUA	FRCV	21/12/18	152	9,500	01025	00480	00138	33480	00002
000000069720018300	17/05/04	5220018300	15/04/01	167.135,48	100,00	145.873,38	3,250	MENS	EU1A	1,000	ANUA	FRCV	10/09/15	146	9,250	01874	00039	00057	5119	00001
000000046420018301	17/05/04	5220018301	31/07/03	125.000,00	100,00	119.452,30	3,000	FMES	EU1A	1,000	ANUA	FRCV	30/09/27	211	9,000	02560	00664	00005	53118	00004
000000028920018312	17/05/04	5220018312	19/06/01	24.040,48	100,00	8.433,48	3,500	MENS	MHCA	0,000	ANUA	FRCV	10/06/06	51	9,500	01442	00208	00061	14395	00008
000000032120018319	17/05/04	5220018319	31/05/01	48.080,97	100,00	15.327,80	3,500	FMES	MB1A	1,000	ANUA	FRCV	31/05/16	145	9,500	00784	00298	00063	22581	00003
000000012320018366	17/05/04	5220018366	19/05/98	21.035,42	100,00	18.884,71	4,500	MENS	MB1A	2,000	ANUA	FRCV	19/05/13	109	25,000	02038	00097	00221	6151	00002
000000055420018419	17/05/04	5220018419	21/11/02	128.000,00	100,00	123.468,49	3,412	MENS	EU1A	1,000	ANUA	FRCV	21/11/27	283	9,412	00330	00068	00024	5000	00003
000000080820018422	17/05/04	5220018422	7/07/03	153.300,00	100,00	149.188,52	3,250	MENS	EU1A	0,750	ANUA	FRCV	5/06/23	231	9,250	01273	00758	00134	41118	00003
000000045820018430	17/05/04	5220018430	3/07/02	38.484,77	100,00	35.118,15	4,250	MENS	EU1A	1,750	SEME	FRCV	3/07/17	158	10,250	03712	00047	00084	2764	00001
000000063020018441	17/05/04	5220018441	21/11/01	70.774,27	100,00	66.619,64	3,250	MENS	EU1A	0,750	ANUA	FRCV	30/10/26	270	9,250	02474	00781	00070	41315	00002
000000042420018471	17/05/04	5220018471	31/12/93	30.851,82	100,00	8.952,84	4,375	TRIM	MB1A	2,000	ANUA	VOCO	31/12/05	20	7,375	00443	00228	00018	22780	00000
000000041820018504	17/05/04	5220018504	12/01/01	78.929,55	100,00	41.878,42	3,750	MENS	EU1A	1,250	ANUA	FRCV	12/01/11	80	9,750	01863	01504	00058	110328	00002
000000028920018514	17/05/04	5220018514	10/07/01	18.030,36	100,00	16.398,73	3,500	MENS	MHCA	0,000	ANUA	FRCV	9/07/21	206	9,500	01850	00192	00128	18526	00005
000000095420018519	17/05/04	5220018519	7/09/98	42.070,85	100,00	23.771,36	3,750	MENS	MB1A	1,500	ANUA	FRCV	7/07/11	86	25,000	00799	00063	00017	7848	00000
000000015420018521	17/05/04	5220018521	31/05/01	24.040,48	100,00	20.730,84	4,000	MENS	MHCA	0,500	ANUA	FRCV	1/06/16	145	10,000	02179	00125	00021	9900	00003
000000024920018583	17/05/04	5220018583	23/03/01	36.060,73	100,00	32.393,48	3,250	MENS	EU1A	1,000	SEME	FRCV	23/03/21	203	9,250	01854	01062	00015	44005A	00003
000000020220018589	17/05/04	5220018589	3/12/99	22.237,45	100,00	13.782,41	3,500	MENS	MHCA	0,000	ANUA	FRCV	3/12/09	67	9,500	02350	00681	00229	36767	00000
000000015220018604	17/05/04	5220018604	19/11/01	42.871,86	100,00	38.490,59	4,000	MENS	EU1A	1,500	SEME	FRCV	1/12/21	211	10,000	00807	00092	00135	13843	00001
000000048420018604	17/05/04	5220018604	18/06/03	290.000,00	100,00	278.888,59	3,000	MENS	EU1A	1,000	ANUA	FRCV	18/06/18	172	9,000	00541	00085	00068	8159	00000
000000015420018622	17/05/04	5220018622	31/05/01	16.025,30	100,00	12.958,78	4,000	MENS	MHCA	0,500	ANUA	FRCV	1/06/18	145	10,000	02120	00123	00224	9843	00003
000000025320018637	17/05/04	5220018637	22/07/02	38.000,00	100,00	32.811,50	3,250	MENS	ES3M	1,000	ANUA	FRCV	22/07/17	159	9,250	01748	00976	00037	77056	00000
000000030920018680	17/05/04	5220018680	22/01/01	30.050,61	100,00	9.840,95	3,750	MENS	EU1A	1,250	ANUA	FRCV	22/01/11	41	9,750	01725	00279	00118	26998	00003
000000019120018724	17/05/04	5220018724	13/10/03	90.000,00	100,00	88.384,75	3,250	MENS	EU1A	1,050	ANUA	FRCV	30/10/23	234	9,250	01065	00052	00202	125	00008
000000094020018775	17/05/04	5220018775	18/02/03	120.202,42	100,00	112.852,87	3,131	MENS	EU1A	0,750	SEME	FRCV	18/02/18	166	9,131	03140	00486	00078	20083	00003
000000028720018781	17/05/04	5220018781	10/05/01	68.712,34	100,00	56.902,25	3,500	FMES	EU1A	1,000	ANUA	FRCV	31/05/16	145	9,500	00601	00315	00125	24861	00005
000000032420018786	17/05/04	5220018786	19/04/01	66.111,33	100,00	42.363,77	3,500	MENS	EU1A	1,000	ANUA	FRCV	19/04/16	144	9,500	01307	00677	00138	5066	00000
000000067320018796	17/05/04	5220018796	30/09/03	34.000,00	100,00	25.308,66	3,750	MENS	EU1A	1,100	ANUA	FRCV	30/09/13	113	9,750	02278	00028	00181	1773	00003
000000027920018810	17/05/04	5220018810	27/11/02	138.000,00	100,00	131.254,00	3,447	MENS	EU1A	1,000	ANUA	FRCV	5/12/27	283	9,447	00785	00230	00142	7501	00010
000000047420018812	17/05/04	5220018812	21/02/03	72.000,00	100,00	64.237,82	3,078	FMES	EU1A	1,000	ANUA	FRCV	25/02/15	130	9,078	05070	00490	00144	21753	00002
000000018120018818	17/05/04	5220018818	28/05/01	51.987,55	100,00	44.482,80	3,825	MENS	EU1A	1,250	SEME	FRCV	1/06/16	145	9,825	01521	00117	00120	7456	00005
000000099520018837	17/05/04	5220018837	29/03/01	51.086,83	100,00	43.714,44	4,500	MENS	MHCA	0,500	ANUA	FRCV	29/03/16	143	10,500	01727	00768	00183	20648	00006
000000022820018845	17/05/04	5220018845	4/04/02	16.227,00	100,00	13.429,28	3,750	MENS	EU1A	1,250	ANUA	FRCV	4/04/12	95	9,750	00528	00024	00159	2028	00002
000000025720018875	17/05/04	5220018875	14/08/01	44.080,97	100,00	37.224,78	3,750	MENS	ES3M	1,500	ANUA	FRCV	14/08/11	87	9,750	00829	00141	00205	10041	00002
000000010320018877	17/05/04	5220018877	2/11/00	19.833,40	100,00	14.118,81	3,750	MENS	MHCA	0,500	ANUA	FRCV	4/11/10	78	9,750	01489	00068	00158	1430	00006
000000067820018901	17/05/04	5220018901	1/10/03	74.000,00	100,00	77.056,00	3,000	MENS	EU1A	1,000	ANUA	FRCV	1/10/33	353	9,000	01378	00019	00089	1998	00006
000000013320018902	17/05/04	5220018902	29/03/01	27.045,54	100,00	23.145,47	4,000	MENS	MHCA	0,500	ANUA	FRCV	29/03/16	143	10,000	02629	00694	00017	29420	00006
000000014320018909	17/05/04	5220018909	2/05/01	30.050,61	100,00	25.641,84	3,500	MENS	EU1A	1,250	ANUA	FRCV	2/05/16	144	9,500	02680	00181	00216	8360	00000
000000002220018925	17/05/04	5220018925	8/06/01	27.045,54	100,00	12.096,40	4,000	MENS	EU1A	1,500	ANUA	FRCV	8/06/08	25	10,000	02213	00158	00079	11675	00000
000000032120018925	17/05/04	5220018925	30/04/01	66.101,21	100,00	9.433,28	3,500	FMES	MB1A	1,000	ANUA	FRCV	31/01/06	21	9,500	00784	00298	00061	22.588	00003
000000080120018934	17/05/04	5220018934	9/07/02	135.047,42	100,00	122.298,32	2,852	MENS	EU1A	0,800	ANUA	FRCV	9/07/17	156	8,852	01637	00749	00168	55789	00007
000000010920018935	17/05/04	5220018935	29/01/01	64.007,79	100,00	57.536,52	3,750	MENS	EU1A	1,250	ANUA	FRCV	29/01/21	201	9,750	00000	00196	00116	3.144	00008
000000009620018947	17/05/04	5220018947	15/02/02	33.000,00	100,00	28.848,10	4,250	MENS	EU1A	1,750	ANUA	FRCV	15/02/12	93	10,250	01536	00183	00180	6554	00002
000000014020018979	17/05/04	5220018979	14/05/03	55.000,00	100,00	52.318,64	2,803	MENS	EU1A	0,500	SEME	FRCV	15/06/18	169	8,803	00542	00056	00071	7190	00004
000000053220018989	17/05/04	5220018989	28/06/02	127.000,00	100,00	118.907,74	3,500	MENS	EU1A	1,000	ANUA	FRCV	28/06/22	220	9,500	00066	00276	00096	1490	00005
000000013320019003	17/05/04	5220019003	30/01/01	48.080,97	100,00	38.193,80	4,000	MENS	MHCA	0,500	ANUA	FRCV	30/01/13	105	10,000	02647	00612	00018	25189	00000
000000093420019010	17/05/04	5220019010	28/02/02	51.174,00	100,00	45.761,18	4,000	MENS	EU1A	1,500	ANUA	FRCV	28/02/17	154	10,000	01200	00618	00119	16993	00005
000000044620019012	17/05/04	5220019012	29/04/02	150.300,00	100,00	124.784,56	3,250	MENS	EU1A	0,750	ANUA	FRCV	29/04/12	94	9,250	01807	00795	00048	47322	00000
000000018120019027	17/05/04	5220019027	30/10/03	79.000,00	100,00	84.780,33	3,500	MENS	EU1A	1,050	ANUA	FRCV	30/10/23	234	9,500	00843	00048	00085	3234	00007
000000011020019059	17/05/04	5220019059	31/08/01	59.500,29	100,00	27.975,41	3,750	MENS	ES3M	1,500	ANUA	FRCV	5/09/21	208	9,750	00899	00230	00134	15588	00002
000000046420019139	17/05/04	5220019139	6/10/03	135.000,00	100,00	132.099,84	3,000	MENS	EU1A	1,000	ANUA	FRCV	6/10/23	233	9,000	00488	00058	00213	3034	00000
000000021320019114	17/05/04	5220019114	30/09/94	27.844,58	100,00	10.579,87	4,375	TRIM	MB1A	2,000	ANUA	VOCO	30/09/06	29	7,375	01864	00061	00142	4480	00003
000000042920019126	17/05/04	5220019126	3/06/98	48.080,97	100,00	32.950,13	3,500	MENS	MB1A	0,900	ANUA	FRCV	3/06/13	109	9,500	00642	00132	00015	11579	00002
000000024520019153	17/05/04	5220019153	18/06/03	36.000,00	100,00	35.066,89	2,900	MENS	EU1A	0,750	ANUA	FRCV	2/06/28	288	8,900	00827	00249	00211	29888	00000
000000018420019184	17/05/04	5220019184	3/10/03	42.000,00	100,00	40.897,32	3,183	MENS	EU1A	1,000	SEME	FRCV	2/10/18	173	9,183	01266	00027	00161	942	00008
000000072120019227	17/05/04	5220019227	1/12/97	72.121,45	100,00	42.525,58	3,250	MENS	MB1A	0,750	ANUA	FRCV	1/05/12	98	9,250	01622	00238	00090	19221	00006
000000032120019228	17/05/04	5220019228	18/01/01	18.030,36	100,00	7.848,70	3,500	MENS	MHCA	0,000	ANUA	FRCV	23/09/14	125	9,500	00961	00055	00073	3756	00005
000000054720019247	17/05/04	5220019247	15/02/02	60.000,00	100,00	53.579,41	3,500	FMES	EU1A	1,250	ANUA	FRCV	26/02/17	154	9,500	00740	00145	00099	5745	00006
000000018820019265	17/05/04	5220019265	24/06/03	115.500,00	100,00	112.718,68	3,218	MENS	EU1A	1,000	SEME	FRCV	30/06/21	209	9,218	01250	00023	00187	2712	00000
000000012220019288	17/05/04	5220019288	1/03/01	38.644,90	100,00	33.843,27	4,000	MENS	MHCA	0,250	ANUA	FRCV	10/03/16	142	10,000	01550	00183	00160	12962	00001
000000005120019296	17/05/04	5220019296	31/07/01	132.222,86	100,00	120.323,26	3,750	FMES	EU1A	1,250	SEME	FRCV	31/07/21	207	9,750	11111	11111	11111	1,11111E+14	
000000017920019307	17/05/04	5220019307	6/04/01	38.604,31	100,00	35.003,85	4,000	MENS	MHCA	0,500	SEME	FRCV	21/09/20	197	10,000	01098	00030	00114	3478	00001
000000062420019331	17/05/04	5220019331	1/07/02	113.182,50	100,00	76.787,50	2,750	TRIM	ES3M	0,650	TRIM	FRCV	1/07/07	38	8,750	01507	00653	00065	41181	00004
000000083820019331	17/05/04	5220019331	22/04/03	65.000,00	100,00	61.718,50	3,000	MENS	EU1A	0,750	ANUA	FRCV	5/12/13	113	9,000	01509	00406	00009	29637	00003
000000018020019354	17/05/04	5220019354	11/07/02	33.855,00	100,00	28.440,64	3,500	MENS	EU1A	1,000	SEME	FRCV	11/07/12	94	9,500	00645	00061	00142	5444	00001
000000060320019358	17/05/04	5220019358	25/04/02	57.897,00	100,00	51.818,70	3,250	MENS	EU1A	1,000	SEME	FRCV	5/05/17	156	9,250	01355	00450	00073	27848	00000
000000022020019363	17/05/04	5220019363	30/11/01	37.000,00	100,00	29.429,94	3,500	MENS	ES3M	1,250	SEME	FRCV	30/11/11	91	9,500	01409	00116	00173	10830	00004
000000069120019405	17/05/04	5220019405	4/12/96	72.121,45	100,00	22.665,32	3,475	MENS	MB1A	1,500	ANUA	FRCV	4/12/08	31	9,475	01365	00094	00004	7062	00002
000000056020019414	17/05/04	5220019414	8/01/01	30.050,61	100,00	18.112,37	3,750	MENS	EU1A	1,250	ANUA	FRCV	8/01/26	240	9,750	00958	00248	00078	21454	00000
000000068320019423	17/05/04	5220019423	11/12/01	95.005,58	100,00	79.495,86	3,500	MENS	EU1A	1,000	SEME	FRCV	11/12/13	115	9,500	02457	02457	00021	2575	00002
000000011920019438	17/05/04	5220019438	1/06/01	19.833,40	100,00	15.899,80	3,750	MENS	EU1A	1,250	ANUA	FRCV	1/06/18	145	9,750	01507	00270	00053	15797	00000
000000011920019447	17/05/04	5220019447	29/01/01	60.101,21	100,00	51.116,61	4,250	MENS	MHCA	0,750	SEME	FRCV	29/01/16	141	10,250	01246	00069	00151	22854	00008
000000022920019484	17/05/04	5220019484	17/12/01	57.400,00	100,00	54.148,34	3,500	MENS	ES3M	1,250	SEME	FRCV	17/12/26	271	9,500	00486	00128	00068	8408	00004
000000009920019485	17/05/04	5220019485	9/09/96	60.101,21	100,00	32.027,98	3,000	SEME	MB1A	0,750	ANUA	FRCV	9/09/12	100	9,000	00426	00038	00082	4530	00002
000000012320019501	17/05/04	5220019501	15/10/94	24.040,48	100,00	19.761,42	4,000	MENS	MB1A	1,500	ANUA	FRCV	1/11/18	174	25,000	01575	00102	00120	6063	00003
000000004720019527	17/05/04	5220019527	6/03/01	30.050,61	100,00	25.587,77	4,000	MENS	MHCA	0,500	ANUA	FRCV	6/03/16	142	10,000	00799	00329	00024	5631	00011
000000044420019585	17/05/04	5220019585	21/06/03	48.000,00	100,00	45.291,74	3,250	MENS	EU1A	1,000	ANUA	FRCV	21/06/13	112	9,250	02530	01109	00096	60361	00002
000000010620019615	17/05/04	5220019615	5/12/00	54.091,09	100,00	7.323,83	4,000	MENS	MHCA	0,500	SEME	FRCV	5/11/05	18	10,000	00578	00204	00055	26151	00002
000000014420019625	17/05/04	5220019625	4/09/98	72.477,17	100,00	14.941,51	3,250	MENS	MB1A	1,000	ANUA	FRCV	4/06/05	15	9,250	00361	00075	00036	8725	00000
000000066120019658	17/05/04	5220019658	9/05/01	12.020,24	100,00	8.097,32	3,750	MENS	EU1A	1,250	ANUA	FRCV	9/05/11	84	9,750	02225	00565	00151	20511	00002
000000011920019665	17/05/04	5220019665	13/09/01	54.091,09	100,00	44.300,48	3,250	MENS	EU1A	1,000	ANUA	FRCV	13/09/19	112	9,250	02506	00927	00064	63098	00002
000000025820019674	17/05/04	5220019674	5/12/01	19.200,00	100,00	18.947,71	3,750	FMES	MHCA	0,250	SEME	FRCV	31/12/16	152	9,750	02228	00093	00043	8255	00005
000000002620019706	17/05/04	5220019706	19/04/01	30.651,82	100,00	28.226,44	3,750	MENS	EU1A	1,500	ANUA	FRCV	19/04/18	144	9,750	01885	00328	00182	18433	00004
000000058020019717	17/05/04	5220019717	12/12/00	38.000,73	100,00	24.034,71	4,000	MENS	EU1A	1,500	ANUA	FRCV	12/12/10	79	10,000	01031	00321	00098	28365	00000
000000047420019721	17/05/04	5220019721	5/04/03	17.000,00	100,00	18.824,94	3,305	FMES	EU1A	1,250	ANUA	FRCV	31/08/29	304	9,305	05653	00448	00150	28358	00004
000000034220019732	17/05/04	5220019732	3/12/02	91.000,00	100,00	84.312,58	3,203	MENS	EU1A	0,900	SEME	FRCV	3/12/17	163	9,203	01242	00064	00212	8580	00008
000000020420019758	17/05/04	5220019758	4/10/01	120.202,42	100,00	110.463,91	3,750	MENS	MHCA	0,250	SEME	FRCV	4/10/21	209	9,750	01378	00037	00021	181	00010
000000021120019803	17/05/04	5220019803	31/05/01	43.272,87	100,00	40.348,50	3,500	FMES	EU1A	1,000	ANUA	FRCV	31/05/26	265	9,500	01450	00178	00068	17824	00000
000000023020019808	17/05/04	5220019808	25/05/01	18.279,83	100,00	14.725,00	3,500	MENS	ES3M	1,150	SEME	FRCV	30/07/13	111	9,500	01480	00717	00048	58192	00000
000000079420019812	17/05/04	5220019812	23/07/03	143.849,00	100,00	140.900,18	3,200	MENS	EU1A	0,750	ANUA	FRCV	23/07/28	291	9,200	03040	00407	00081	11757	00003
000000023120019817	17/05/04	5220019817	27/06/01	29.819,90	100,00	19.565,78	3,500	MENS	EU1A	1,000	ANUA	FRCV	27/10/08	54	9,500	01535	00363	00213	31825	00006
000000014420019827	17/05/04	5220019827	28/03/01	89.118,30	100,00	12.312,56	3,000	MENS	EU1A	0,750	ANUA	FRCV	28/03/06	23	9,000	02571	00364	00056	28518	00003
000000080820019838	17/05/04	5220019838	15/10/03	117.500,00	100,00	116.333,28	3,250	MENS	EU1A	0,750	ANUA	FRCV	5/11/33	354	9,250	01052	00537	00204	11140	00007
000000030620019885	17/05/04	5220019885	18/05/01	27.045,54	100,00	24.552,36	4,500	MENS	MHCA	0,500	ANUA	FRCV	18/05/21	204	10,500	01533	00575	00202	38794	00000
000000030620019915	17/05/04	5220019915	31/10/01	48.080,97	100,00	43.788,04	3,250	MENS	EU1A	1,000	ANUA	FRCV	3/11/20	194	9,250	02743	00652	00057	47995	00003
000000014720019955	17/05/04	5220019955	15/03/01	75.126,51	100,00	63.798,81	3,750	MENS	MHCA	0,250	ANUA	FRCV	15/03/16	142	9,750	01139	00421	00019	82376	00001
000000053220020003	17/05/04	5220020003	1/10/02	50.000,00	100,00	46.235,66	3,250	MENS	EU1A	1,000	ANUA	FRCV	21/10/17	162	9,250	00342	00058	00053	7954	00000
000000009420020040	17/05/04	5220020040	14/12/00	42.070,85	100,00	38.832,80	3,750	MENS	EU1A	1,250	SEME	FRCV	14/12/25	259	9,750	02265	00035	00112	5117	00002
000000004720020046	17/05/04	5220020046	17/05/01	49.884,00	100,00	45.583,97	3,750	MENS	MHCA	0,250	ANUA	FRCV	20/03/29	181	9,750	02379	00318	00035	33838	00000

170

RELACION DE PRESTAMOS HIPOTECARIOS Y CERTIFICADOS DE TRANSMISIÓN DE HIPOTECA E[illegible] PARA
LA CONSTITUCION DEL FONDO DE TITULIZACION DE ACTIVOS: MBS BANCAJA 1 FONDO DE TITULI[illegible] DE ACTI[illegible]
POR CAJA DE AHORROS DE VALENCIA, CASTELLON Y ALICANTE, BANCAJA

FECHA DE EMISIÓN: 11/05/2004

NUMERO CERTIFICADO (1)	FECHA EMISION (2)	PRESTAMO HIPOTECARIO (3)	FECHA ESCRITURA (4)	CAPITAL INICIAL (5)	% PARTI. (6)	CAPITAL VIVO (7)	TIPO DE INTERES (8)	PER. LIQ. (9)	IND ICE (10)	MARGEN S-INDI. (11)	PER. REVI. (12)	SIST. AMORT. (13)	[illegible]CHA DE [illegible]O. PTMO. (14)	[illegible] (15)	[illegible] (16)	[illegible] (17)	LIBRO (18)	[illegible] (19)	NUMER FINCA (20)	NUMER. INSC. (21)
000000073320020060	17/05/04	5220020060	23/04/97	33.055,67	100,00	20.660,12	3,750	MENS	MBIA	1,500	ANUA	FRCV	[illegible]	[illegible]	[illegible]	[illegible]	[illegible]	[illegible]	6138	00004
000000003220020077	17/05/04	5220020077	27/12/00	180.303,63	100,00	160.226,27	3,625	MENS	EU1A	1,250	SEME	FRCV	27/12/20	[illegible]	[illegible]	[illegible]	[illegible]	[illegible]	21505	00000
000000070020020113	17/05/04	5220020113	23/01/01	59.506,20	100,00	43.399,10	3,750	MENS	MHCA	0,250	SEME	FRCV	23/01/11	[illegible]	[illegible]	[illegible]	[illegible]	00147	20130	00003
000000084520020113	17/05/04	5220020113	7/02/03	40.000,00	100,00	25.506,88	3,914	MENS	EU1A	1,000	ANUA	FRCV	[illegible]	[illegible]	[illegible]	01445	[illegible]	00040	25787	00003
000000004720020133	17/05/04	5220020133	6/03/01	19.232,39	100,00	16.341,31	4,000	MENS	MHCA	0,500	ANUA	FRCV	[illegible]	83	10,000	01333	[illegible]	00095	7948	00008
000000055720020163	17/05/04	5220020163	2/06/02	285.000,00	100,00	242.968,58	3,500	MENS	EU1A	1,000	ANUA	FRCV	[illegible]	[illegible]	9,500	[illegible]	[illegible]	00184	27120	00001
000000061020020168	17/05/04	5220020168	10/05/02	36.000,00	100,00	32.453,83	3,750	MENS	EU1A	1,500	SEME	FRCV	[illegible]	[illegible]	9,500	[illegible]	00136	00028	7041	00000
000000014020020191	17/05/04	5220020191	17/07/03	39.600,00	100,00	37.073,65	3,400	MENS	EU1A	1,000	ANUA	FRCV	[illegible]	[illegible]	[illegible]	[illegible]	00058	00158	6727	00004
000000027620020193	17/05/04	5220020193	29/12/00	278.455,45	100,00	228.318,36	4,500	MENS	MHCA	0,500	ANUA	FRCV	29/12/15	[illegible]	[illegible]	00000	00000	00000	1	00001
000000061520020242	17/05/04	5220020242	12/02/02	60.100,00	100,00	43.343,24	3,750	MENS	MHCA	0,250	ANUA	FRCV	12/09/18	148	9,750	01387	00071	00144	8541	00002
000000040120020247	17/05/04	5220020247	9/06/03	132.222,00	100,00	129.751,78	3,003	MENS	EU1A	0,700	SEME	FRCV	9/06/33	349	9,003	01319	00324	00177	13184	00004
000000011920020255	17/05/04	5220020255	5/02/01	64.111,33	100,00	59.231,75	3,500	MENS	MHCA	0,000	SEME	FRCV	5/02/21	201	9,500	01357	00468	00107	45427	00004
000000024420020255	17/05/04	5220020255	5/03/01	63.106,27	100,00	58.795,96	3,500	MENS	EU1A	1,250	ANUA	FRCV	5/03/21	202	9,500	02834	01920	00182	59547	00003
000000015120020273	17/05/04	5220020273	14/11/00	47.409,84	100,00	39.358,81	3,500	MENS	MHCA	0,000	ANUA	FRCV	14/11/15	134	9,500	02773	00978	00127	58573	00000
000000003220020279	17/05/04	5220020279	20/11/00	15.626,31	100,00	11.201,25	3,750	MENS	MHCA	0,500	SEME	FRCV	25/11/10	78	9,750	01183	00130	00156	14094	00003
000000021920020279	17/05/04	5220020279	15/02/02	26.900,00	100,00	25.008,16	4,000	MENS	EU1A	1,500	ANUA	FRCV	15/02/22	213	10,000	02017	00751	00109	47624	00002
000000066020020308	17/05/04	5220020308	22/06/97	54.091,09	100,00	34.832,33	3,250	MENS	MB1A	1,000	ANUA	FRCV	1/06/12	100	9,250	02569	00308	00058	15626	00003
000000079420020317	17/05/04	5220020317	14/10/03	84.150,00	100,00	79.923,92	3,100	MENS	EU1A	0,650	ANUA	FRCV	14/10/13	113	9,100	00959	00659	00035	25334	00008
000000084420020324	17/05/04	5220020324	12/06/03	40.170,00	100,00	38.405,30	3,653	MENS	EU1A	1,350	SEME	FRCV	12/06/18	159	9,653	05081	01055	00028	60943	00000
000000013420020325	17/05/04	5220020325	20/07/01	140.516,63	100,00	128.429,44	3,750	MENS	EU1A	1,250	ANUA	FRCV	20/07/21	207	9,750	02196	00188	00006	19971-19960003	
000000072120020338	17/05/04	5220020338	3/03/98	13.823,28	100,00	6.089,74	3,500	MENS	MB1A	1,000	ANUA	FRCV	3/03/08	48	9,500	02545	00663	00078	12283	00008
000000020420020364	17/05/04	5220020364	26/10/01	84.141,69	100,00	72.420,32	3,750	MENS	ES3M	1,500	SEME	FRCV	26/10/26	279	9,750	01423	00050	00185	5592	00004
000000017720020380	17/05/04	5220020380	18/12/01	120.202,42	100,00	96.510,30	3,375	MENS	EU1A	1,000	ANUA	FRCV	18/12/11	92	9,375	00511	00089	00077	20858	00001
000000016120020475	17/05/04	5220020475	14/11/00	58.240,48	100,00	48.347,57	3,500	MENS	MHCA	0,000	ANUA	FRCV	14/11/15	138	9,500	02773	00978	00129	58574	00000
000000013720020554	17/05/04	5220020554	27/04/01	120.202,42	100,00	96.118,41	3,500	MENS	EU1A	1,000	ANUA	FRCV	27/04/13	104	9,500	00748	00060	00178	4290	00000
000000026220020561	17/05/04	5220020561	2/11/02	210.000,00	100,00	154.978,84	3,553	MENS	EU1A	1,250	SEME	FRCV	2/11/17	162	9,553	01644	00039	00038	3767	00004
000000016820020566	17/05/04	5220020568	18/07/02	30.000,00	100,00	28.221,77	3,500	MENS	EU1A	1,000	SEME	FRCV	18/07/22	219	9,500	00645	00041	00115	2657	00000
000000063620020568	17/05/04	5220020568	2/05/01	18.830,38	100,00	18.318,79	3,750	MENS	EU1A	1,500	SEME	FRCV	2/05/21	204	9,750	01427	00318	00060	14290	00064
000000054420020569	17/05/04	5220020569	13/02/97	204.344,12	100,00	56.881,10	4,000	MENS	MB1A	1,500	ANUA	FRCV	13/06/11	85	10,000	00443	00178	00139	8143	00005
000000028420020593	17/05/04	5220020593	24/04/01	54.091,00	100,00	40.407,84	3,250	MENS	EU1A	1,000	ANUA	FRCV	24/04/11	84	9,250	00094	00094	00144	8285	00000
000000058420020601	17/05/04	5220020601	31/05/01	192.323,87	100,00	183.898,13	3,250	FMES	EU1A	0,850	SEME	FRCV	31/05/18	145	9,250	00822	00822	00189	14534-14500004	
000000047120020603	17/05/04	5220020603	5/03/01	18.930,36	100,00	15.178,54	3,250	MENS	EU1A	1,000	SEME	FRCV	7/03/18	142	9,250	00893	00790	00087	25129	00000
000000047320020621	17/05/04	5220020621	9/07/02	180.303,63	100,00	152.277,29	3,500	MENS	EU1A	0,950	SEME	FRCV	9/07/12	98	9,500	03045	00458	00039	34276	00008
000000017120020629	17/05/04	5220020629	17/12/02	49.000,00	100,00	47.367,77	3,153	MENS	EU1A	0,850	ANUA	FRCV	17/12/27	243	9,153	00850	00116	00050	9006	00002
000000047420020630	17/05/04	5220020630	18/05/03	16.000,00	100,00	14.950,11	3,553	FMES	EU1A	1,250	ANUA	FRCV	31/05/08	49	9,553	05486	00425	00079	20184	00003
000000002820020633	17/05/04	5220020633	29/10/01	120.202,42	100,00	105.202,84	3,375	MENS	EU1A	1,000	ANUA	FRCV	29/10/16	150	9,375	02300	00288	00159	23548	00004
000000001920020651	17/05/04	5220020651	27/09/01	192.323,87	100,00	187.094,85	3,250	MENS	EU1A	1,000	ANUA	FRCV	27/09/18	149	9,250	01918	00470	00142	1345	00011
000000008120020651	17/05/04	5220020651	9/07/03	192.324,00	100,00	188.184,20	3,180	MENS	EU1A	0,750	SEME	FRCV	9/07/33	350	9,180	01325	00483	00050	30156	00002
000000049520020653	17/05/04	5220020653	20/02/03	73.331,38	100,00	71.388,40	3,456	MENS	EU1A	1,250	ANUA	FRCV	10/03/28	288	9,456	00723	00188	00099	15504	00000
000000018320020654	17/05/04	5220020654	22/11/01	180.303,63	100,00	157.728,54	3,108	MENS	EU1A	0,850	ANUA	FRCV	22/11/16	151	9,108	00498	00044	00026	7913	00005
000000055720020668	17/05/04	5220020664	24/06/02	150.265,00	100,00	113.768,29	3,000	MENS	EU1A	0,750	ANUA	FRCV	24/06/06	53	9,000	01834	00408	00007	27943	00002
000000028320020678	17/05/04	5220020678	25/05/01	21.835,42	100,00	17.964,74	3,500	MENS	EU1A	1,000	SEME	FRCV	25/05/16	145	9,500	01791	01019	00060	35726	00005
000000011820020751	17/05/04	5220020751	18/06/01	132.222,66	100,00	82.618,84	3,125	MENS	EU1A	0,750	ANUA	FRCV	18/10/14	128	9,125	01577	00264	00211	13062	00000
000000018320020782	17/05/04	5220020782	3/10/02	36.000,00	100,00	31.293,63	3,750	MENS	EU1A	1,500	SEME	FRCV	3/10/12	111	9,750	00385	00031	00007	3778	00008
000000018420020771	17/05/04	5220020771	30/09/02	144.000,00	100,00	132.845,56	3,500	MENS	EU1A	1,000	ANUA	FRCV	30/09/17	181	9,500	01298	00414	00004	40741	00000
000000025520020776	17/05/04	5220020776	4/06/01	24.040,48	100,00	19.585,11	3,750	MENS	EU1A	1,250	ANUA	FRCV	5/06/06	25	9,750	00954	00106	00117	11454	00001
000000017720020784	17/05/04	5220020784	30/06/97	42.870,85	100,00	26.823,75	3,500	MENS	MB1A	1,000	ANUA	FRCV	30/06/12	98	9,500	01250	00042	00043	4506	00001
000000019620020789	17/05/04	5220020789	27/05/03	120.000,00	100,00	114.893,54	4,250	MENS	EU1A	1,250	ANUA	FRCV	1/06/18	169	10,250	01930	00013	00196	2135	00000
000000057120020792	17/05/04	5220020792	2/05/03	36.000,00	100,00	31.888,33	3,555	MENS	EU1A	1,500	ANUA	FRCV	2/07/10	112	9,555	01386	00369	00080	10417	00005
000000047920020792	17/05/04	5220020792	10/03/03	96.200,00	100,00	93.383,71	2,966	MENS	EU1A	0,750	ANUA	FRCV	10/03/28	298	8,966	01937	00177	00177	4240-A	00004
000000017820020822	17/05/04	5220020822	15/11/01	30.050,61	100,00	27.813,16	3,500	MENS	EU1A	1,000	ANUA	FRCV	15/11/21	218	9,500	00858	00090	00183	8285	00003
000000022420020847	17/05/04	5220020847	25/01/02	254.436,00	100,00	233.309,56	3,500	SEME	EU1A	1,000	ANUA	FRCV	25/01/17	153	9,500	00016	00000	00171	HOJA	00228
000000030620020875	17/05/04	5220020875	17/05/01	36.060,73	100,00	32.792,81	4,250	MENS	MHCA	0,250	ANUA	FRCV	17/05/21	204	10,250	01304	00485	00130	35305	00008
000000023620020890	17/05/04	5220020890	12/04/01	150.253,03	100,00	133.223,79	3,000	MENS	EU1A	0,750	ANUA	FRCV	12/04/20	191	9,000	01841	00201	00165	15049	00000
000000016420020919	17/05/04	5220020919	7/03/01	42.670,85	100,00	35.577,79	3,750	MENS	EU1A	1,500	SEME	FRCV	7/03/16	142	9,750	00908	00314	00217	1848	00008
000000079020020921	17/05/04	5220020921	1/03/01	27.045,54	100,00	19.572,39	3,750	MENS	EU1A	1,500	SEME	FRCV	1/03/16	141	9,750	01758	00293	00248	9	00023
000000012820020960	17/05/04	5220020960	20/10/00	13.222,27	100,00	9.417,17	4,000	MENS	MHCA	0,500	ANUA	FRCV	20/10/10	78	10,000	01452	00323	00076	18890	00003
000000077920020979	17/05/04	5220020979	17/10/02	180.300,00	100,00	154.142,56	2,863	MENS	EU1A	0,500	ANUA	FRCV	17/05/14	120	8,863	02311	00642	00155	82947	00004
000000017720020986	17/05/04	5220020986	19/10/97	72.121,45	100,00	60.343,20	3,250	MENS	MB1A	1,000	ANUA	FRCV	15/05/21	204	9,250	01205	06157	00027	8683	00004
000000065220021002	17/05/04	5220021002	15/07/98	92.844,85	100,00	52.772,87	3,500	MENS	MB1A	1,000	ANUA	FRCV	10/03/18	79	9,500	03581	00399	00096	18077	00005
000000084420021004	17/05/04	5220021004	30/01/98	31.853,64	100,00	21.363,00	3,250	MENS	MB1A	1,000	ANUA	FRCV	30/01/13	165	28,000	00799	00000	00166	17556	00005
000000029820021037	17/05/04	5220021037	29/12/01	195.412,47	100,00	143.509,98	4,000	MENS	MHCA	0,000	ANUA	FRCV	6/01/15	128	10,000	00644	00312	00038	24229	00001
000000069520021057	17/05/04	5220021057	5/03/03	54.876,00	100,00	52.641,81	3,466	MENS	EU1A	1,250	ANUA	FRCV	10/03/26	288	9,466	00723	00184	00115	18512	00004
000000063520021064	17/05/04	5220021064	29/10/03	138.600,00	100,00	136.028,78	3,500	MENS	EU1A	1,000	ANUA	FRCV	5/11/26	278	9,500	00697	00025	00103	2463	00007
000000040420021083	17/05/04	5220021083	13/06/01	390.657,87	100,00	333.004,71	3,375	MENS	EU1A	1,000	SEME	FRCV	13/06/16	145	9,375	02558	00919	00101	37996	00011
000000097720021103	17/05/04	5220021103	23/05/03	91.184,18	100,00	88.155,06	3,200	MENS	EU1A	0,850	ANUA	FRCV	1/06/23	229	9,200	03146	00458	00094	20007	00008
000000052520021134	17/05/04	5220021134	15/02/01	61.303,23	100,00	54.942,82	4,000	MENS	EU1A	1,500	ANUA	FRCV	15/02/21	201	10,000	01679	00907	00147	67603.	00000
000000035020021159	17/05/04	5220021159	23/05/01	48.080,97	100,00	41.894,43	3,750	FMES	EU1A	1,250	ANUA	FRCV	31/05/21	205	9,750	01504	00479	00150	32296	00005
000000040520021193	17/05/04	5220021193	13/07/01	50.184,51	100,00	45.902,82	4,000	MENS	EU1A	1,500	ANUA	FRCV	13/07/21	206	10,000	02352	00668	00150	44440	00001
000000011820021238	17/05/04	5220021238	18/06/01	32.154,15	100,00	26.108,32	3,500	MENS	ES3M	1,250	ANUA	FRCV	18/06/13	119	9,500	00729	00041	00224	1292	00008
000000025120021245	17/05/04	5220021245	18/10/01	168.263,15	100,00	143.871,32	3,750	MENS	EU1A	1,250	ANUA	FRCV	18/10/21	208	9,750	01198	00330	00110	36184	00002
000000090820021247	17/05/04	5220021247	1/10/02	108.000,00	100,00	102.234,91	3,200	MENS	EU1A	0,850	ANUA	FRCV	1/10/22	221	9,200	00203	00283	00177	16956H	00006
000000096820021289	17/05/04	5220021289	27/11/02	440.111,00	100,00	418.066,37	3,553	MENS	EU1A	1,250	SEME	FRCV	5/12/22	223	9,553	01572	00143	00142	7530	00002
000000055420021449	17/05/04	5220021449	11/03/03	77.852,00	100,00	74.777,24	3,218	MENS	EU1A	1,000	ANUA	FRCV	10/03/23	228	9,218	01738	00339	00036	6268	00000
000000032120021450	17/05/04	5220021450	29/01/01	75.126,51	100,00	67.583,79	4,000	MENS	EU1A	1,500	ANUA	FRCV	29/01/21	201	10,000	01913	00198	00118	4673	00013
000000035020021462	17/05/04	5220021462	29/05/01	19.232,38	100,00	18.558,29	4,000	FMES	EU1A	1,500	ANUA	FRCV	31/05/16	145	10,000	01437	00092	00075	9736	00000
000000024420021467	17/05/04	5220021467	14/03/01	88.545,74	100,00	33.348,99	3,250	MENS	EU1A	1,000	SEME	FRCV	14/03/16	142	9,250	02441	00757	00059	36061	00000
000000024720021484	17/05/04	5220021484	5/07/01	84.141,69	100,00	76.210,21	3,500	MENS	EU1A	1,000	SEME	FRCV	5/07/21	206	9,500	01502	00183	00133	18203	00004
000000018020021517	17/05/04	5220021517	29/06/98	30.050,61	100,00	25.798,19	3,500	MENS	MB1A	1,000	ANUA	FRCV	29/06/23	230	9,500	01564	00502	00208	37031	00001
000000044520021527	17/05/04	5220021527	2/04/03	183.000,00	100,00	158.975,84	3,183	MENS	EU1A	1,000	ANUA	FRCV	10/04/30	311	9,183	02483	01172	00019	54818	00007
000000055620021568	17/05/04	5220021568	7/06/01	32.454,65	100,00	25.203,90	3,500	MENS	EU1A	1,250	ANUA	FRCV	7/06/11	84	9,500	00756	00145	00010	21475	00000
000000084020021607	17/05/04	5220021607	18/07/03	183.284,00	100,00	180.861,36	3,500	MENS	EU1A	0,850	ANUA	FRCV	18/07/33	351	9,500	02615	00321	00208	6777	00000
000000064520021626	17/05/04	5220021626	29/04/03	30.000,00	100,00	27.478,06	2,805	MENS	EU1A	0,750	ANUA	FRCV	15/05/13	108	8,805	04318	00185	00062	12294	00002
000000011820021660	17/05/04	5220021660	18/06/01	48.080,97	100,00	41.351,85	3,750	MENS	EU1A	1,250	ANUA	FRCV	18/06/16	148	9,750	01655	00234	00001	18924	00000
000000054720021671	17/05/04	5220021671	3/06/02	180.000,00	100,00	161.842,13	3,500	FMES	EU1A	1,000	ANUA	FRCV	30/06/16	148	9,500	01069	00154	00124	8923	00004
000000029120021677	17/05/04	5220021677	18/05/01	31.252,63	100,00	26.861,54	3,500	MENS	MHCA	0,000	ANUA	FRCV	18/05/16	145	9,500	00511	00019	00036	2627	00005
000000077020021677	17/05/04	5220021677	6/11/02	68.200,00	100,00	62.507,65	2,555	MENS	EU1A	0,500	ANUA	FRCV	6/11/22	222	8,555	01305	00202	00075	19122	00003
000000015620021681	17/05/04	5220021681	23/12/02	60.000,00	100,00	56.556,78	3,002	SEME	EU1A	0,750	ANUA	FRCV	10/01/18	164	9,002	02633	00698	00011	44508	00000
000000082320021683	17/05/04	5220021683	10/02/03	85.268,85	100,00	81.481,81	2,813	MENS	EU1A	0,750	ANUA	FRCV	8/04/23	227	8,813	00535	00117	00228	9688	00005
000000014220021781	17/05/04	5220021781	3/07/01	129.202,42	100,00	73.800,30	3,000	MENS	ES3M	1,000	TRIM	FRCV	3/12/10	79	9,000	01010	00033	00047	2149	00002
000000019620021792	17/05/04	5220021792	25/06/03	68.500,00	100,00	68.072,09	3,303	MENS	EU1A	1,000	SEME	FRCV	25/06/28	290	9,303	01170	00169	00104	24.414	00002
000000027920021730	17/05/04	5220021730	12/03/03	30.300,00	100,00	29.715,81	3,413	MENS	EU1A	1,250	SEME	FRCV	5/04/33	347	9,413	02226	00321	00129	12242	00007
000000008320021741	17/05/04	5220021741	2/02/98	48.142,45	100,00	34.078,41	3,500	MENS	MB1A	1,000	ANUA	FRCV	2/02/15	129	9,500	01518	00253	00024	13580	00005
000000037720021745	17/05/04	5220021745	6/03/98	61.383,34	100,00	34.865,45	4,250	MENS	MB1A	1,750	ANUA	FRCV	10/03/11	82	10,250	02278	00020	00023	2638	00005
000000062320021748	17/05/04	5220021748	31/03/01	33.055,67	100,00	28.135,83	3,500	FMES	MHCA	0,000	ANUA	FRCV	31/03/16	143	9,500	01236	00327	00060	23348	00002
000000019220021783	17/05/04	5220021783	14/11/01	30.050,00	100,00	23.953,16	4,500	MENS	EU1A	2,000	ANUA	FRCV	14/11/11	90	10,500	00613	00298	00129	10478	00005
000000062320021794	17/05/04	5220021794	13/02/03	28.200,00	100,00	26.241,97	3,341	MENS	EU1A	1,000	ANUA	FRCV	13/02/13	105	9,341	00659	00548	00140	320019	00000
000000024720021881	17/05/04	5220021881	24/07/01	57.787,31	100,00	51.708,79	3,750	MENS	EU1A	1,250	SEME	FRCV	24/07/19	183	9,750	01203	00128	00108	15858	00004
000000018120021820	17/05/04	5220021820	28/06/95	36.060,73	100,00	12.983,59	5,375	FMES	CECA	0,625	ANUA	FRCV	30/06/07	38	11,375	00426	00253	00042	41634	00003
000000011820021862	17/05/04	5220021862	18/07/99	30.050,61	100,00	17.300,39	3,750	MENS	MHCA	0,000	ANUA	FRCV	18/07/09	62	9,750	01861	00387	00210	18904	00004
000000060920021887	17/05/04	5220021887	29/01/97	54.091,09	100,00	17.825,21	3,750	FMES	MB1A	1,250	ANUA	FRCV	31/01/07	33	9,750	01580	00906	00033	74424	00003
000000057220021907	17/05/04	5220021907	29/07/03	66.000,00	100,00	61.611,42	4,000	MENS	EU1A	1,250	ANUA	FRCV	1/06/13	111	10,000	01568	00055	00174	4458	00002
000000017820021908	17/05/04	5220021908	15/03/01	18.030,36	100,00	15.315,02	4,000	MENS	MHCA	0,500	SEME	FRCV	15/03/16	142	10,000	00902	00132	00179	11137	00000
000000025820021918	17/05/04	5220021918	22/05/03	30.000,00	100,00	29.636,41	4,000	MENS	EU1A	1,000	ANUA	FRCV	10/06/18	169	10,000	00516	00097	00064	7421	00004
000000053220021922	17/05/04	5220021922	15/01/03	51.000,00	100,00	48.845,51	3,614	MENS	EU1A	1,000	ANUA	FRCV	5/09/23	225	9,614	00271	00045	00009	7937	00003
000000024220022011	17/05/04	5220022011	6/06/01	84.141,69	100,00	71.794,85	3,500	MENS	EU1A	1,000	ANUA	FRCV	6/06/16	145	9,500	01921	00338	00209	35444	00004
000000048120022031	17/05/04	5220022031	24/07/02	264.444,00	100,00	248.476,44	3,000	MENS	ES3M	0,900	TRIM	FRCV	24/07/17	159	9,000	01782	01218	00159	71350	00003
000000019020022048	17/05/04	5220022048	25/06/03	35.300,00	100,00	33.575,97	3,650	FMES	EU1A	1,150	ANUA	FRCV	30/06/13	113	9,650	00405	00058	00194	7378	00008
000000054820022084	17/05/04	5220022084	5/03/01	103.887,52	100,00	88.907,82	3,000	MENS	EU1A	0,750	ANUA	FRCV	5/11/15	138	9,000	00280	00111	00036	3261	00000
000000048120022104	17/05/04	5220022104	29/10/98	49.884,00	100,00	15.100,85	3,375	MENS	MB1A	1,250	ANUA	FRCV	29/10/06	30	9,375	05053	01817	00220	58775	00001
000000032120022148	17/05/04	5220022148	29/01/02	81.137,00	100,00	78.630,17	3,500	MENS	EU1A	1,000	ANUA	FRCV	15/01/32	332	9,500	01825	00404	00191	27814	00008
000000025520022190	17/05/04	5220022190	25/06/01	53.790,58	100,00	48.238,09	3,750	MENS	EU1A	1,250	ANUA	FRCV	5/07/16	148	9,750	00777	00072	00184	9508	00004
000000028320022193	17/05/04	5220022193	18/06/01	28.848,58	100,00	25.001,49	4,500	MENS	EU1A	2,000	SEME	FRCV	18/06/16	148	10,500	01474	00043	00187	2307	00011
000000027620022217	17/05/04	5220022217	19/01/01	60.101,21	100,00	50.471,12	3,750	MENS	EU1A	1,250	SEME	FRCV	19/01/16	141	9,750	01346	00364	00019	24665	00001
000000026920022237	17/05/04	5220022237	14/06/01	69.116,39	100,00	62.648,29	3,500	MENS	EU1A	1,250	ANUA	FRCV	14/06/16	147	9,500	00162	00022	00169	4548	00000
000000022420022261	17/05/04	5220022261	8/03/02	114.200,00	100,00	102.077,27	3,500	MENS	EU1A	1,250	ANUA	FRCV	8/03/17	154	9,500	02645	00820	00109	450	00013
000000015720022285	17/05/04	5220022285	15/03/01	50.485,02	100,00	45.272,95	3,250	MENS	EU1A	1,000	ANUA	FRCV	15/03/21	202	9,250	01300	00189	00117	15231	00000
000000057820022289	17/05/04	5220022289	13/11/02	61.600,00	100,00	56.581,12	3,758	MENS	EU1A	1,500	ANUA	FRCV	13/11/17	162	9,758	01550	00653	00019	27790	00012
000000092120022291	17/05/04	5220022291	10/01/03	113.230,59	100,00	78.583,44	3,002	MENS	EU1A	0,750	ANUA	FRCV	10/12/12	103	9,002	02929	00653	00063	32930	00003
000000044120022296	17/05/04	5220022296	31/01/02	34.600,00	100,00	32.884,27	3,500	FMES	EU1A	1,000	ANUA	FRCV	31/01/17	153	9,500	00757	00922	00203	20536	00004
000000065120022355	17/05/04	5220022355	2/05/01	38.484,77	100,00	14.478,79	3,500	FMES	MHCA	0,000	ANUA	FRCV	31/05/21	205	9,500	01287	00332	00093	26712	00002
000000060420022363	17/05/04	5220022363	27/07/01	60.101,21	100,00	52.112,84	3,750	MENS	EU1A	1,250	ANUA	FRCV	27/07/16	147	9,750	00018	00004	00219	448	00007
000000071620022400	17/05/04	5220022400	21/05/02	28.250,00	100,00	26.471,77	4,000	MENS	EU1A	1,500	SEME	FRCV	5/06/22	217	10,000	00727	00047	00147	5969	00002
000000030720022403	17/05/04	5220022403	30/10/01	73.400,00	100,00	64.318,84	3,500	MENS	EU1A	1,250	SEME	FRCV	30/10/16	150	9,500	01184	00068	00054	444	00005
000000001820022426	17/05/04	5220022426	29/11/96	24.040,48	100,00	7.876,14	4,375	MENS	MB1A	2,000	ANUA	FRCV	29/11/06	31	10,375	01421	00078	00148	6488	00001
000000065420022459	17/05/04	5220022459	6/06/03	48.000,00	100,00	45.684,81	3,250	MENS	EU1A	1,000	ANUA	FRCV	6/06/18	169	9,250	00355	00089	00109	2626	00011
000000017420022474	17/05/04	5220022474	23/03/98	36.060,73	100,00	20.632,50	3,750	FMES	MB1A	1,500	ANUA	FRCV	31/03/13	71	9,750	00942	00101	00123	1051	00011
000000019520022501	17/05/04	5220022501	14/02/03	22.311,92	100,00	19.551,88	3,326	FMES	EU1A	1,250	ANUA	FRCV	31/07/12	99	9,326	00987	00036	00129	6058	00000
000000003220022505	17/05/04	5220022505	14/12/00	68.115,30	100,00	62.219,81	4,000	MENS	MHCA	0,500	SEME	FRCV	14/12/20	199	10,000	01798	00312	00239	35019	00004
000000053220022528	17/05/04	5220022528	23/01/03	138.250,00	100,00	115.841,46	3,410	MENS	EU1A	1,000	ANUA	FRCV	23/09/24	245	9,410	00190	00032	00031	5584	00000
000000000920022547	17/05/04	5220022547	12/06/98	204.344,12	100,00	138.940,11	3,500	MENS	MB1A	0,850	ANUA	FRCV	12/06/13	109	9,500	02443	00892	00019	60203	00005
000000012620022558	17/05/04	5220022558	15/07/03	60.000,00	100,00	58.424,89	3,500	MENS	EU1A	1,100	ANUA	FRCV	5/08/23	231	9,500	00748	00157	00180	27481	00005
000000044220022612	17/05/04	5220022612	17/06/01	25.242,51	100,00	7.850,27	3,750	MENS	EU1A	1,250	ANUA	FRCV	17/06/07	39	9,750	00595	00071	00149	6964	00004
000000079620022622	17/05/04	5220022622	9/01/02	138.000,00	100,00	125.400,49	3,500	FMES	EU1A	1,000	ANUA	FRCV	31/12/21	212	9,500	01738	00238	00007	24410	00000
000000025420022625	17/05/04	5220022625	24/06/03	47.000,00	100,00	45.068,90	4,050	MENS	EU1A	1,250	ANUA	FRCV	7/07/18	170	10,050	00133	00017	00105	1558	00008
000000016320022646	17/05/04	5220022646	18/05/01	18.833,40	100,00	11.918,79	4,000	MENS	EU1A	1,500	ANUA	FRCV	18/05/11	84	10,000	02122	00117	00182	8223	00005
000000021320022649	17/05/04	5220022649	12/03/02	218.000,00	100,00	79.173,13	3,250	MENS	EU1A	1,000	SEME	FRCV	12/03/17	154	9,250	02038	00077	00048	6102	00007
000000012620022659	17/05/04	5220022659	11/07/03	60.000,00	100,00	57.293,26	2,953	MENS	EU1A	0,850	ANUA	FRCV	30/06/18	170	8,953	00940	00644	00112	35815	00000
00000006092002[illegible]	17/05/04	5220022695	2/02/98	134.626,71	100,00	90.007,32	3,250	FMES	MB1A	0,750	ANUA	FRCV	26/02/13	108	9,250	01573	00089	00158	5504	00005

RELACION DE PRESTAMOS HIPOTECARIOS Y CERTIFICADOS DE TRANSMISIÓN DE HIPOTECA EMITIDOS PARA
LA CONSTITUCION DEL FONDO DE TITULIZACION DE ACTIVOS: MBS BANCAJA 1 FONDO DE TITULIZACION DE ACTIVOS
POR CAJA DE AHORROS DE VALENCIA, CASTELLON Y ALICANTE, BANCAJA

FECHA DE EMISIÓN: 11/05/2004

NUMERO CERTIFICADO (1)	FECHA EMISION (2)	PRESTAMO HIPOTECARIO (3)	FECHA ESCRITURA (4)	CAPITAL INICIAL (5)	% PART. (6)	CAPITAL VIVO (7)	TIPO DE INTERES (8)	PER. LIQ. (9)	INDICE (10)	MARGEN S/INDI. (11)	PER. REVI. (12)	SMA AMORT. (13)	FECHA DE VTO. PTMO. (14)	PLZ (15)	% DEMORA (16)	TOMO (17)	LIBRO (18)	FOLIO (19)	NUMER FINCA (20)	NUMER. INSC. (21)
000000008020027009	17/05/04	5220027009	29/04/03	36.061,00	100,00	35.453,00	3,863	MENS	EU1A	1,500	ANUA	FRCV	29/04/33	348	9,863	01636	00712	00006	57212	00002
000000014520027011	17/05/04	5220027011	8/05/03	39.000,00	100,00	38.947,48	3,250	MENS	EU1A	1,000	ANUA	FRCV	15/05/18	168	9,250	01577	00075	00138	3482	00008
000000019420027037	17/05/04	5220027037	3/03/03	54.000,00	100,00	50.837,18	3,336	MENS	EU1A	1,120	ANUA	FRCV	3/03/18	166	9,336	01311	00060	00121	6036	00000
000000012020027049	17/05/04	5220027049	23/07/01	72.121,45	100,00	42.331,52	3,500	FMES	EU1A	1,000	ANUA	FRCV	30/09/09	65	9,500	01654	00333	00229	23355	00001
000000096820027050	17/05/04	5220027050	24/06/03	129.748,33	100,00	128.842,87	3,341	MENS	EU1A	1,000	SEME	FRCV	20/06/33	352	9,341	01622	00058	00192	1972	00008
000000006120027062	17/05/04	5220027062	21/12/01	66.100,00	100,00	33.448,23	3,500	MENS	EU1A	1,000	ANUA	FRCV	21/05/09	61	9,500	01723	00064	00005	7553	00005
000000040920027091	17/05/04	5220027091	30/01/02	90.000,00	100,00	85.296,43	3,500	MENS	EU1A	1,000	ANUA	FRCV	30/01/27	273	9,500	00604	00205	00179	20683	00003
000000011820027098	17/05/04	5220027098	26/06/01	126.202,42	100,00	108.793,55	3,500	MENS	ES3M	1,250	ANUA	FRCV	26/06/21	206	9,500	00063	00008	00220	1023	00003
000000013520027105	17/05/04	5220027105	17/01/02	151.455,05	100,00	138.397,18	3,500	MENS	EU1A	1,000	ANUA	FRCV	17/01/22	212	9,500	02092	00311	00046	27364	00008
000000043920027118	17/05/04	5220027118	22/05/03	334.000,00	100,00	323.577,99	3,256	MENS	EU1A	1,000	SEME	FRCV	22/05/23	229	9,256	00426	00426	00205	39144	00001
000000009020027119	17/05/04	5220027119	19/05/03	75.400,00	100,00	73.780,18	3,000	MENS	EU1A	1,000	ANUA	FRCV	5/10/23	233	9,000	03154	00468	00178	23968	00003
000000082620027130	17/05/04	5220027130	3/10/03	23.000,00	100,00	22.546,82	3,800	MENS	EU1A	1,150	ANUA	FRCV	3/10/23	233	9,800	00769	00033	00190	611	00008
000000069620027130	17/05/04	5220027130	8/06/03	105.000,00	100,00	103.604,07	3,216	MENS	EU1A	1,000	SEME	FRCV	5/06/33	352	9,216	01026	00028	00049	3896	00004
000000032520027146	17/05/04	5220027146	26/04/01	15.926,30	100,00	11.669,32	3,750	TRIM	MHCA	0,250	ANUA	FRCV	26/04/11	84	9,750	00761	00057	00068	7409	00001
000000005120027154	17/05/04	5220027154	24/06/03	55.500,00	100,00	54.382,69	3,680	MENS	EU1A	1,250	ANUA	FRCV	15/07/28	290	9,680	04330	00027	00141	27458	00001
000000005320027174	17/05/04	5220027174	12/06/03	66.000,00	100,00	63.393,24	3,381	MENS	EU1A	1,000	ANUA	FRCV	15/05/18	148	9,381	00397	00065	00220	8365	00000
000000040920027192	17/05/04	5220027192	3/07/87	42.060,87	100,00	34.314,36	4,000	MENS	MB1A	1,500	ANUA	FRCV	3/07/17	158	10,000	00835	00175	00018	18761	00001
000000057220027206	17/05/04	5220027206	16/09/03	193.000,00	100,00	191.382,54	3,294	MENS	EU1A	1,050	ANUA	FRCV	16/09/23	232	9,294	00555	00630	00069	3419	00003
000000079820027207	17/05/04	5220027207	26/04/03	114.300,00	100,00	112.450,18	3,004	MENS	EU1A	0,750	SEME	FRCV	15/05/30	312	9,004	00954	00318	00222	21575	00008
000000043020027217	17/05/04	5220027217	23/05/03	81.000,00	100,00	77.801,82	4,000	MENS	EU1A	0,950	ANUA	FRCV	23/12/18	176	10,000	00783	00068	00086	48700	00002
000000013720027224	17/05/04	5220027224	6/06/01	33.055,87	100,00	29.876,88	3,500	MENS	EU1A	1,000	ANUA	FRCV	5/06/21	205	9,500	02213	00158	00033	11635	00003
000000064720027233	17/05/04	5220027233	24/07/02	42.000,00	100,00	38.405,17	4,000	MENS	EU1A	1,500	SEME	FRCV	10/08/17	159	10,000	01471	00030	00071	1654	00003
000000009320027274	17/05/04	5220027274	3/06/03	36.000,00	100,00	33.751,83	3,500	MENS	EU1A	0,750	ANUA	FRCV	5/06/13	109	9,500	03064	00223	00211	8574	00000
000000007520027309	17/05/04	5220027308	28/03/03	71.000,00	100,00	70.441,84	2,718	MENS	EU1A	0,500	SEME	FRCV	24/03/16	147	8,718	01294	00057	00157	5690	00004
000000003820027319	17/05/04	5220027319	12/12/97	11.830,38	100,00	11.950,30	3,750	MENS	MB1A	1,250	ANUA	FRCV	12/12/12	103	9,750	01733	00774	00011	44350	00003
000000058320027330	17/05/04	5220027330	19/02/03	51.000,00	100,00	54.389,15	3,218	MENS	EU1A	1,000	ANUA	FRCV	19/03/28	286	9,218	01253	00464	00007	42154	00003
000000017520027335	17/05/04	5220027335	3/06/03	58.300,00	100,00	57.944,00	3,750	MENS	EU1A	1,000	ANUA	FRCV	19/06/28	289	9,750	02058	00058	00040	3110-N	00005
000000003220027353	17/05/04	5220027353	8/01/01	31.053,87	100,00	27.848,28	4,000	MENS	MHCA	0,500	SEME	FRCV	15/01/16	140	10,000	01792	00150	00272	30383	00005
000000082320027353	17/05/04	5220027363	14/04/03	182.000,00	100,00	182.000,00	3,750	MENS	EU1A	1,250	ANUA	FRCV	5/09/15	136	9,750	00605	00177	00036	8994	00008
000000061420027355	17/05/04	5220027356	19/04/02	94.000,00	100,00	85.808,82	3,500	MENS	ES3M	1,250	ANUA	FRCV	19/04/11	84	9,500	01835	00000	00028	5028	00000
000000052320027378	17/05/04	5220027378	3/10/03	87.000,00	100,00	85.223,70	3,313	MENS	EU1A	1,150	SEME	FRCV	10/10/23	233	9,313	04182	00133	00213	12475	00000
000000052520027396	17/05/04	5220027396	31/05/01	34.257,88	100,00	26.071,49	4,000	FMES	MHCA	0,500	ANUA	FRCV	31/05/11	85	10,000	01248	00506	00106	47189	00000
000000006820027414	17/05/04	5220027414	14/07/89	31.252,63	100,00	23.744,77	3,750	FMES	MHCA	0,000	ANUA	FRCV	31/07/14	123	9,750	02198	00630	00147	16132	00008
000000008920027421	17/05/04	5220027421	16/10/03	130.000,00	100,00	127.809,24	3,000	MENS	EU1A	0,750	ANUA	FRCV	1/11/23	234	9,000	01298	01298	00054	22068	00000
000000043120027444	17/05/04	5220027444	22/05/03	39.000,00	100,00	36.705,05	4,500	MENS	EU1A	1,500	ANUA	FRCV	1/06/15	133	10,500	01578	00271	00119	6490	00008
000000012120027462	17/05/04	5220027462	14/05/01	44.080,87	100,00	43.568,50	3,500	MENS	MHCA	0,000	ANUA	FRCV	14/05/21	204	9,500	02448	00511	00103	36396	00001
000000025820027482	17/05/04	5220027482	25/11/97	72.121,45	100,00	44.802,21	3,000	MENS	MB1A	0,500	ANUA	FRCV	25/11/11	91	9,000	01636	00090	00032	6144	00008
000000003820027490	17/05/04	5220027490	29/10/96	25.242,51	100,00	21.111,96	4,250	MENS	MB1A	2,000	ANUA	FRCV	29/10/21	210	10,250	02520	00449	00112	25308	00002
000000030120027498	17/05/04	5220027498	19/06/02	24.000,00	100,00	22.132,58	3,750	MENS	EU1A	1,500	ANUA	FRCV	19/06/17	161	9,750	00747	00015	00144	1719	00001
000000011120027506	17/05/04	5220027506	26/10/01	33.100,00	100,00	30.457,72	3,750	MENS	ES3M	1,500	SEME	FRCV	26/10/21	210	9,750	00000	00139	00172	8369	00007
000000030420027527	17/05/04	5220027527	2/10/01	240.404,84	100,00	164.968,09	3,000	MENS	EU1A	0,800	SEME	FRCV	2/12/10	79	9,000	00608	00255	00220	26830	00008
000000034120027526	17/05/04	5220027526	23/01/02	27.046,00	100,00	25.216,81	3,500	MENS	MHCA	0,000	ANUA	FRCV	23/01/22	213	9,500	01061	00237	00084	4116	00017
000000008820027534	17/05/04	5220027534	24/09/03	75.500,00	100,00	74.412,30	3,218	MENS	EU1A	1,000	SEME	FRCV	24/09/28	293	9,218	01730	00067	00213	29043	00008
000000030820027539	17/05/04	5220027539	19/02/02	72.800,00	100,00	69.943,84	3,500	MENS	ES3M	1,300	ANUA	FRCV	19/02/27	274	9,500	01549	00046	00030	8254	00004
000000005320027578	17/05/04	5220027578	18/06/03	104.200,00	100,00	105.828,85	3,250	MENS	EU1A	0,800	ANUA	FRCV	18/06/28	290	9,250	02793	00166	00085	7967	00005
000000003820027581	17/05/04	5220027581	17/01/87	30.054,61	100,00	9.540,33	3,500	MENS	MB1A	1,000	ANUA	FRCV	17/01/07	32	9,500	02111	00147	00104	16027	00003
000000002320027606	17/05/04	5220027606	15/05/01	31.553,14	100,00	28.830,46	3,500	MENS	EU1A	1,000	ANUA	FRCV	15/05/16	144	9,500	01369	00375	00182	1633	00007
000000014820027617	17/05/04	5220027617	29/05/03	24.000,00	100,00	22.154,71	3,750	MENS	EU1A	1,000	ANUA	FRCV	29/05/13	109	9,750	01040	00047	00072	4452	00003
000000008420027619	17/05/04	5220027619	15/01/01	18.833,40	100,00	16.648,35	3,750	MENS	EU1A	1,250	ANUA	FRCV	5/01/16	140	9,750	02444	00234	00196	19135	00002
000000041620027623	17/05/04	5220027623	5/10/93	21.636,44	100,00	12.177,76	8,250	FMES	CECA	0,000	ANUA	VOCO	31/10/08	54	14,250	00642	00642	00111	12771	00000
000000028220027628	17/05/04	5220027628	27/06/02	27.000,00	100,00	24.258,24	4,000	MENS	EU1A	1,750	ANUA	FRCV	30/09/14	125	10,000	01681	00565	00045	40734	00000
000000058720027662	17/05/04	5220027662	23/04/03	57.300,00	100,00	55.534,87	3,258	MENS	EU1A	1,000	ANUA	FRCV	15/05/23	228	9,258	00381	00391	00095	36341	00004
000000063820027692	17/05/04	5220027692	6/03/87	24.841,50	100,00	8.508,75	4,500	MENS	MB1A	2,000	ANUA	FRCV	6/03/07	33	10,500	02348	00327	00210	10952	00004
000000027920027702	17/05/04	5220027702	16/09/03	30.000,00	100,00	29.138,29	3,218	MENS	EU1A	1,000	ANUA	FRCV	16/09/18	173	9,218	00342	00006	00115	1059	00001
000000022420027719	17/05/04	5220027719	15/06/02	24.000,00	100,00	20.877,77	3,750	MENS	EU1A	1,500	ANUA	FRCV	15/06/12	101	9,750	02350	01068	00141	44508	00004
000000018420027723	17/05/04	5220027723	19/03/94	42.878,85	100,00	20.651,51	3,500	MENS	MB1A	1,000	ANUA	FRCV	19/05/10	73	9,500	00789	00187	00157	7963	00004
000000078220027740	17/05/04	5220027740	17/12/02	77.500,00	100,00	75.492,82	3,303	MENS	EU1A	1,000	SEME	FRCV	17/12/32	343	9,303	01347	00271	00202	20846	00001
000000072520027751	17/05/04	5220027751	16/04/03	54.000,00	100,00	51.241,42	3,514	MENS	EU1A	1,500	ANUA	FRCV	16/05/16	148	9,514	01846	00094	00093	10953	00009
000000003220027755	17/05/04	5220027755	8/04/03	61.900,00	100,00	50.283,46	4,055	MENS	EU1A	2,000	SEME	FRCV	5/05/23	228	10,055	00705	00292	00057	15827	00000
000000071720027762	17/05/04	5220027762	7/03/02	30.000,00	100,00	26.957,57	3,750	MENS	EU1A	1,500	ANUA	FRCV	20/03/17	155	9,750	02290	00243	00082	27774	00000
000000063420027773	17/05/04	5220027773	7/03/03	97.754,35	100,00	95.450,12	3,252	MENS	EU1A	1,250	ANUA	FRCV	8/07/31	326	9,252	01425	00264	00130	15224	00002
000000009720027779	17/05/04	5220027779	21/11/02	45.000,00	100,00	41.500,81	3,254	MENS	EU1A	1,000	ANUA	FRCV	17/11/17	162	9,254	03957	01118	00094	9229	00007
000000032220027779	17/05/04	5220027779	16/06/03	81.000,00	100,00	77.425,68	3,500	MENS	EU1A	0,750	ANUA	FRCV	16/06/23	229	9,500	00495	00000	00064	27440	00009
000000001420027783	17/05/04	5220027783	29/10/02	147.831,38	100,00	127.335,70	3,250	MENS	ES3M	1,000	ANUA	FRCV	29/01/12	93	9,250	01848	00271	00032	19054	00001
000000027920027803	17/05/04	5220027803	23/03/01	34.009,73	100,00	30.663,83	3,375	MENS	EU1A	1,250	ANUA	FRCV	25/03/16	143	9,375	02578	00310	00148	5233	00005
000000007520027814	17/05/04	5220027814	14/04/03	35.450,71	100,00	32.157,11	2,813	MENS	EU1A	0,650	SEME	FRCV	14/04/13	107	8,813	00794	00060	00152	16327	00000
000000005420027815	17/05/04	5220027815	22/05/02	51.100,00	100,00	46.246,54	3,750	MENS	EU1A	1,250	ANUA	FRCV	22/05/17	157	9,750	02401	00100	00143	25684	00010
000000024220027816	17/05/04	5220027816	16/07/03	70.000,00	100,00	65.182,45	3,500	MENS	EU1A	0,800	ANUA	FRCV	4/06/23	231	9,500	01782	00090	00082	77514	00004
000000008420027818	17/05/04	5220027818	13/09/99	15.926,30	100,00	8.893,78	3,750	MENS	MHCA	0,250	ANUA	FRCV	25/09/08	85	9,750	01368	00414	00152	22145	00003
000000008420027821	17/05/04	5220027821	17/01/01	91.353,84	100,00	38.465,05	3,500	MENS	EU1A	1,000	ANUA	FRCV	17/01/11	80	9,500	02358	00106	00078	11320	00005
000000064120027854	17/05/04	5220027854	11/03/03	103.826,00	100,00	101.477,82	2,868	MENS	EU1A	0,850	SEME	FRCV	29/12/31	332	8,868	00588	00127	00176	7927	00007
000000001420027862	17/05/04	5220027862	8/11/01	66.101,00	100,00	52.279,50	3,000	MENS	ES3M	0,750	TRIM	FRCV	8/11/16	150	9,000	01423	00003	00128	35258	00003
000000022920027885	17/05/04	5220027885	2/10/02	54.100,00	100,00	51.182,73	3,250	MENS	ES3M	1,000	ANUA	FRCV	2/10/22	221	9,250	01228	00381	00130	36872	00001
000000001420027884	17/05/04	5220027884	29/10/02	147.831,38	100,00	88.784,19	3,250	MENS	ES3M	1,000	ANUA	FRCV	29/01/12	93	9,250	01848	00271	00028	19050	00001
000000007520027915	17/05/04	5220027915	22/04/03	18.000,00	100,00	17.557,54	3,413	MENS	EU1A	1,250	SEME	FRCV	22/04/28	288	9,413	00718	00220	00032	9697	00004
000000082420027926	17/05/04	5220027926	4/06/03	205.000,00	100,00	144.218,22	3,200	MENS	EU1A	0,900	ANUA	FRCV	4/06/13	109	9,200	01381	00474	00208	32952	00001
000000084820027954	17/05/04	5220027954	27/12/02	426.000,00	100,00	400.349,50	3,103	MENS	EU1A	0,800	SEME	FRCV	27/12/22	224	9,103	00299	00290	00108	18318	00000
000000079720027957	17/05/04	5220027957	24/04/03	64.000,00	100,00	58.471,18	3,500	MENS	EU1A	1,000	ANUA	FRCV	16/05/28	288	9,500	02485	00235	00179	19187	00003
000000082320027958	17/05/04	5220027958	3/10/03	44.000,00	100,00	45.866,17	3,750	MENS	EU1A	1,000	ANUA	FRCV	3/10/13	113	9,750	01199	00317	00057	21947	00001
000000078320027963	17/05/04	5220027963	29/03/01	18.833,40	100,00	14.843,09	3,500	MENS	EU1A	1,250	SEME	FRCV	29/03/11	83	9,500	01257	00398	00107	24443	00003
000000045320027980	17/05/04	5220027980	7/07/03	100.000,00	100,00	96.909,95	3,250	MENS	EU1A	0,800	ANUA	FRCV	7/07/23	230	9,250	02279	00193	00018	7601	00002
000000045120028015	17/05/04	5220028015	1/04/01	38.060,73	100,00	32.736,48	3,500	FMES	EU1A	1,000	ANUA	FRCV	31/07/21	207	9,500	01207	00332	00117	28724	00002
000000020520028017	17/05/04	5220028017	30/05/01	262.475,89	100,00	260.000,28	3,500	MENS	EU1A	1,000	ANUA	FRCV	30/11/22	223	9,500	01260	00024	00008	20751	00000
000000066820028018	17/05/04	5220028018	27/10/03	94.000,00	100,00	97.831,80	2,813	MENS	EU1A	0,750	SEME	FRCV	27/10/33	354	8,813	02287	00545	00018	15020	00000
000000003920028026	17/05/04	5220028026	26/01/94	25.242,51	100,00	17.815,52	3,750	FMES	MB1A	1,250	ANUA	FRCV	31/01/13	105	9,750	01692	00333	00125	20676	00005
000000090520028084	17/05/04	5220028084	8/04/03	44.000,00	100,00	44.063,50	3,055	MENS	EU1A	1,000	ANUA	FRCV	5/06/13	109	9,055	01670	00256	00153	14772	00003
000000027920028106	17/05/04	5220028106	16/09/03	54.700,00	100,00	53.114,86	3,218	MENS	EU1A	1,000	ANUA	FRCV	16/09/18	173	9,218	02761	00440	00175	15713	00008
000000004820028107	17/05/04	5220028107	8/11/92	27.045,54	100,00	12.934,95	5,875	FMES	CECA	1,000	ANUA	VOCO	30/11/07	43	11,875	02269	00727	00041	29568	00003
000000014520028122	17/05/04	5220028122	14/07/03	24.000,00	100,00	23.481,07	3,500	MENS	EU1A	1,050	ANUA	FRCV	15/07/28	290	9,500	01726	00092	00197	5337	00006
000000004820028125	17/05/04	5220028125	17/06/02	42.000,00	100,00	38.262,10	3,500	MENS	EU1A	0,900	SEME	FRCV	17/06/22	217	9,500	02047	00498	00019	47581-476700006	
000000043920028126	17/05/04	5220028126	1/07/03	30.000,00	100,00	27.871,86	3,660	MENS	EU1A	1,250	ANUA	FRCV	1/07/13	110	9,660	00434	00009	00122	7242	00007
000000058320028131	17/05/04	5220028131	11/03/98	32.387,83	100,00	13.629,23	3,500	MENS	MHCA	0,000	ANUA	FRCV	11/03/07	34	9,500	00944	00202	00128	16374	00004
000000015720028147	17/05/04	5220028147	24/04/01	36.060,73	100,00	27.130,95	4,000	MENS	MHCA	0,500	SEME	FRCV	24/04/11	84	10,000	02056	00284	00098	14365	00004
000000027320028149	17/05/04	5220028149	27/01/03	36.030,73	100,00	32.121,18	2,814	MENS	EU1A	0,900	ANUA	FRCV	5/02/13	105	8,814	01957	00271	00201	8951	00007
000000084120028157	17/05/04	5220028157	17/03/03	121.100,00	100,00	118.804,35	2,868	MENS	EU1A	0,750	SEME	FRCV	25/03/33	347	8,868	01095	00192	00093	7842	00008
000000082120028167	17/05/04	5220028167	31/07/02	360.000,00	100,00	341.791,10	2,800	MENS	EU1A	0,500	ANUA	FRCV	2/08/26	255	8,800	01153	01153	00187	43354	00003
000000064820028172	17/05/04	5220028172	13/06/03	64.000,00	100,00	61.394,11	3,750	MENS	EU1A	1,000	ANUA	FRCV	10/07/13	110	9,750	01842	01238	00152	50272	00005
000000029720028203	17/05/04	5220028203	3/07/02	30.000,00	100,00	14.133,52	3,500	MENS	EU1A	1,000	SEME	FRCV	15/07/12	98	9,500	02370	00138	00194	8908	00003
000000030120028207	17/05/04	5220028207	2/10/02	20.400,00	100,00	18.864,11	3,250	MENS	EU1A	1,000	ANUA	FRCV	25/10/17	162	9,250	01943	00032	00156	2695	00005
000000082320028214	17/05/04	5220028214	9/05/01	120.202,42	100,00	92.092,07	3,750	TRIM	MHCA	0,250	SEME	FRCV	9/05/11	84	9,750	00644	00152	00082	11070	00006
000000047520028218	17/05/04	5220028218	7/05/03	42.000,00	100,00	38.387,12	3,053	MENS	EU1A	0,750	SEME	FRCV	7/05/13	108	9,053	00895	00053	00009	4244	00000
000000040220028240	17/05/04	5220028240	23/04/02	34.000,00	100,00	35.589,53	3,750	MENS	ES3M	1,500	ANUA	FRCV	23/04/22	216	9,750	02024	00608	00060	38798	00006
000000021920028282	17/05/04	5220028282	17/10/02	133.800,00	100,00	126.808,55	3,500	MENS	EU1A	1,250	ANUA	FRCV	15/10/22	221	9,500	01847	00471	00138	28171	00007
000000030020028295	17/05/04	5220028295	29/03/01	54.892,13	100,00	42.899,34	3,250	MENS	EU1A	1,000	SEME	FRCV	8/03/13	106	9,250	02868	01038	00197	95498	00000
000000056820028364	17/05/04	5220028364	10/06/02	36.500,00	100,00	30.950,02	3,250	MENS	EU1A	1,000	ANUA	FRCV	10/06/12	100	9,250	00763	00054	00029	4266	00002
000000029420028374	17/05/04	5220028374	8/06/01	72.121,45	100,00	54.264,67	3,500	MENS	EU1A	1,000	ANUA	FRCV	8/06/11	85	9,500	02187	00092	00107	4990	00001
000000010720028415	17/05/04	5220028415	18/10/00	14.930,36	100,00	15.063,68	4,000	MENS	MHCA	0,500	ANUA	FRCV	18/10/15	138	10,000	01843	01071	00081	7604	00006
000000072120028422	17/05/04	5220028422	8/10/99	120.202,42	100,00	72.611,03	3,750	MENS	MHCA	0,000	ANUA	FRCV	8/10/09	65	9,750	02458	00694	00053	13473	00011
000000043920028429	17/05/04	5220028429	26/06/03	42.100,00	100,00	40.830,02	3,303	MENS	EU1A	1,000	ANUA	FRCV	24/06/23	230	9,303	01120	00286	00064	19436	00000
000000018220028432	17/05/04	5220028432	31/10/97	123.207,48	100,00	81.227,81	3,750	FMES	MB1A	1,250	ANUA	FRCV	31/10/12	102	9,750	01733	00357	00147	9308	00004
000000027120028434	17/05/04	5220028434	19/06/98	348.587,82	100,00	284.585,06	3,750	MENS	MHCA	0,000	ANUA	FRCV	19/06/14	123	9,750	00023	00020	00168	31450	00002
000000099520028456	17/05/04	5220028456	25/11/02	300.500,00	100,00	293.651,27	3,008	MENS	EU1A	0,750	SEME	FRCV	25/11/18	175	9,008	01606	00274	00079	30544	00002
000000044220028470	17/05/04	5220028470	31/01/02	72.121,45	100,00	64.977,54	3,250	SEME	EU1A	1,000	ANUA	FRCV	31/01/17	153	9,250	00601	00073	00151	7123	00007
000000085320028485	17/05/04	5220028485	8/06/03	100.000,00	100,00	97.856,10	3,250	MENS	EU1A	1,000	ANUA	FRCV	8/05/25	252	9,250	02920	00014	00187	665	00002
000000018220028527	17/05/04	5220028527	28/06/01	84.141,69	100,00	72.655,96	3,500	MENS	EU1A	1,000	ANUA	FRCV	28/06/13	110	9,500	00873	00064	00061	9246	00000
000000017420028536	17/05/04	5220028536	5/04/02	184.035,00	100,00	175.418,20	3,500	SEME	MHCA	0,000	ANUA	FRCV	5/04/14	121	9,500	01294	00178	00036	7921	00008
000000017520028547	17/05/04	5220028547	25/07/03	38.000,00	100,00	34.685,69	4,000	MENS	EU1A	1,250	ANUA	FRCV	10/08/18	171	10,000	02040	00058	00111	3653	00002
000000072520028550	17/05/04	5220028550	12/05/03	54.000,00	100,00	49.142,84	3,578	MENS	EU1A	1,500	ANUA	FRCV	15/06/13	109	9,578	02453	00307	00008	21270	00008
000000066520028563	17/05/04	5220028563	24/07/02	102.771,00	100,00	93.778,56	3,300	MENS	EU1A	1,000	ANUA	FRCV	20/07/17	159	9,300	00640	00540	00175	42851	00003
000000026520028564	17/05/04	5220028564	27/02/03	72.000,00	100,00	32.725,75	3,218	MENS	EU1A	1,000	SEME	FRCV	5/01/12	92	9,218	00735	00307	00018	27334	00000
000000001420028589	17/05/04	5220028589	22/11/01	61.136,83	100,00	47.194,53	3,250	MENS	ES3M	1,000	TRIM	FRCV	22/11/16	151	9,250	02444	00033	00011	576343	00004
000000013020028571	17/05/04	5220028571	8/01/01	24.040,48	100,00	17.880,87	5,000	MENS	MHCA	1,500	ANUA	FRCV	8/01/11	80	11,000	02200	00190	00742	14819	00000
000000053220028588	17/05/04	5220028588	20/10/03	76.900,00	100,00	75.894,84	3,263	MENS	EU1A	1,100	ANUA	FRCV	8/11/28	294	9,263	01590	00361	00027	32541	00019
000000069720028606	17/05/04	5220028606	11/04/01	15.026,30	100,00	6.204,35	3,500	MENS	EU1A	1,250	ANUA	FRCV	11/04/06	23	9,500	00790	00179	00154	22517	00001
000000023120028608	17/05/04	5220028608	6/11/01	35.459,71	100,00	30.187,86	4,000	FMES	MHCA	0,000	ANUA	FRCV	31/05/14	121	10,000	01843	00500	00085	14517	00008
000000043920028631	17/05/04	5220028631	27/06/03	42.100,00	100,00	40.839,12	3,303	MENS	EU1A	1,000	ANUA	FRCV	27/06/23	230	9,303	01120	00296	00097	19447	00003
000000019220028635	17/05/04	5220028635	27/02/02	45.400,00	100,00	42.189,12	3,250	MENS	EU1A	1,000	ANUA	FRCV	27/02/22	216	9,250	00008	00026	00005	2473	00002
000000064820028680	17/05/04	5220028680	31/01/03	66.101,98	100,00	53.508,49	2,664	MENS	EU1A	0,650	ANUA	FRCV	5/02/13	105	8,664	02929	00633	00056	32922	00000
000000020220028683	17/05/04	5220028683	17/01/03	27.000,00	100,00	25.321,11	3,752	MENS	EU1A	1,500	ANUA	FRCV	30/01/18	165	9,752	01305	00045	00172	4250	00008
000000015120028695	17/05/04	5220028695	3/06/03	66.000,00	100,00	64.104,64	3,250	MENS	EU1A	0,800	ANUA	FRCV	3/06/22	220	9,250	01341	00045	00168	5401	00006
000000043820028704	17/05/04	5220028704	5/10/01	72.121,45	100,00	66.664,92	3,500	MENS	EU1A	1,250	SEME	FRCV	5/10/21	209	9,500	00554	00043	00135	3441	00000
000000052520028713	17/05/04	5220028713	15/06/01	31.853,84	100,00	27.180,84	3,500	MENS	EU1A	1,000	ANUA	FRCV	15/06/16	145	9,500	01791	01819	00155	78542	00000
000000072020028718	17/05/04	5220028718	20/06/01	96.161,94	100,00	87.204,85	3,500	MENS	EU1A	1,000	ANUA	FRCV	20/06/21	206	9,500	00744	00319	00152	27426	00000
000000015320028717	17/05/04	5220028717	11/01/02	150.000,00	100,00	131.847,00	2,919	MENS	EU1A	0,500	ANUA	FRCV	11/01/18	164	8,919	01715	00643	00218	23642	00004
000000003920028733	17/05/04	5220028733	13/02/98	49.884,00	100,00	38.860,78	4,000	MENS	MB1A	1,500	ANUA	FRCV	13/03/18	165	10,000	01538	00540	00036	19794	00003
000000083420028783	17/05/04	5220028783	27/03/03	83.187,15	100,00	81.241,94	3,218	MENS	EU1A	1,000	ANUA	FRCV	20/09/30	317	9,218	01373	00446	00130	16455	00000
000000045320028788	17/05/04	5220028788	30/09/03	88.800,00	100,00	85.534,08	2,900	MENS	EU1A	0,800	ANUA	FRCV	5/10/33	353	8,900	01560	00124	00064	10163	00003
000000025920028795	17/05/04	5220028795	29/05/03	40.000,00	100,00	37.435,54	3,500	MENS	EU1A	0,800	ANUA	FRCV	2/03/15	130	9,500	01547	00625	00065	8965	00004
000000069720028806	17/05/04	5220028806	9/05/01	39.065,79	100,00	33.326,82	3,500	MENS	EU1A	1,250	ANUA	FRCV	9/05/16	144	9,500	02041	00520	00080	42548	00002

172

RELACION DE PRESTAMOS HIPOTECARIOS Y CERTIFICADOS DE TRANSMISIÓN DE HIPOTECA E[illegible]S PARA
LA CONSTITUCION DEL FONDO DE TITULIZACION DE ACTIVOS: MBS BANCAJA 1 FONDO DE TITULIZ[illegible] DE ACTIVOS
POR CAJA DE AHORROS DE VALENCIA, CASTELLON Y ALICANTE, BANCAJA

D. ROBERTO PAREJO GAMIR · NOTARIO · MADRID

FECHA DE EMISIÓN : 17/03/2004

NUMERO CERTIFICADO (1)	FECHA EMISION (2)	PRESTAMO HIPOTECARIO (3)	FECHA ESCRITURA (4)	CAPITAL INICIAL (5)	% PARTI. (6)	CAPITAL VIVO (7)	TIPO DE INTERES (8)	PER. LIQ. (9)	INDICE (10)	MARGEN S.INDI. (11)	PER. REVI. (12)	SIST. AMORT. (13)	[illegible] VTO. PTMO. (14)	(15)	[illegible] (16)	[illegible] (17)	LIBRO (18)	FOLIO (19)	NUMER FINCA (20)	NUMER. INSC. (21)
000000018320028825	17/05/04	5220028825	27/01/03	19.300,00	100,00	18.463,39	3,410	MENS	EU1A	1,000	SEME	FRCV	27/01/28	225	[illegible]	[illegible]	00012	00153	656784	00000
000000018420028834	17/05/04	5220028834	8/10/96	81.136,83	100,00	19.441,41	3,250	MENS	MB1A	1,000	ANUA	FRCV	8/10/17	[illegible]	[illegible]	[illegible]	00106	00249	15964	00002
000000000320028878	17/05/04	5220028878	22/01/03	148.832,45	100,00	142.877,21	3,190	FMES	EU1A	0,750	ANUA	FRCV	11/01/27	[illegible]	[illegible]	[illegible]	00784	00171	24943	00001
000000002520028884	17/05/04	5220028884	17/03/97	37.475,38	100,00	8.454,20	3,500	MENS	MB1A	1,000	ANUA	FRCV	17/01/06	[illegible]	[illegible]	01414	[illegible]	00005	31183	00002
000000041820028911	17/05/04	5220028911	17/04/01	28.948,81	100,00	9.312,29	3,750	MENS	EU1A	1,250	ANUA	FRCV	[illegible]	143	[illegible]	02634	[illegible]	00009	156481	00003
000000056820028952	17/05/04	5220028952	11/06/01	149.758,83	100,00	39.572,83	3,500	MENS	EU1A	1,000	ANUA	FRCV	[illegible]	141	9,500	[illegible]	[illegible]	00171	41968	00003
000000028420028959	17/05/04	5220028959	24/07/02	45.700,00	100,00	41.864,85	3,500	MENS	EU1A	1,000	SEME	FRCV	[illegible]	[illegible]	[illegible]	[illegible]	[illegible]	00005	4877	00000
000000027420028968	17/05/04	5220028968	15/04/01	36.060,73	100,00	30.588,48	3,500	MENS	EU1A	1,000	ANUA	FRCV	[illegible]	[illegible]	[illegible]	[illegible]	01047	00211	84198	00001
000000014120028991	17/05/04	5220028991	18/10/02	35.400,00	100,00	31.880,88	3,500	MENS	EU1A	1,250	ANUA	FRCV	6/11/14	[illegible]	[illegible]	[illegible]	00330	00158	17061	00008
000000003720029018	17/05/04	5220029018	1/06/03	57.000,00	100,00	55.830,29	2,950	MENS	EU1A	0,950	ANUA	FRCV	5/08/28	291	8,950	01644	00174	00212	6169	00006
000000058320029047	17/05/04	5220029047	15/04/03	35.000,00	100,00	31.872,81	3,183	MENS	EU1A	1,000	ANUA	FRCV	15/04/13	197	9,183	00612	00182	00134	18280	00000
000000056820029053	17/05/04	5220029053	19/07/01	480.509,68	100,00	375.237,51	3,000	MENS	EU1A	0,700	ANUA	FRCV	19/01/15	129	9,000	00694	00694	00196	49977	00005
000000019420029057	17/05/04	5220029057	11/06/03	42.000,00	100,00	40.267,48	4,000	MENS	EU1A	1,000	ANUA	FRCV	20/06/18	179	10,000	01290	00057	00210	39049	00019
000000058520029058	17/05/04	5220029058	4/10/00	180.303,63	100,00	123.719,18	3,500	MENS	EU1A	1,250	ANUA	FRCV	4/09/19	78	9,500	00764	00000	00077	52238	00009
000000009200029067	17/05/04	5220029067	8/07/03	39.065,00	100,00	38.258,77	3,000	MENS	EU1A	0,500	ANUA	FRCV	5/06/28	291	9,000	02718	01011	00147	4112	00005
000000034420029070	17/05/04	5220029070	7/06/02	72.121,50	100,00	37.384,41	3,500	MENS	EU1A	1,000	ANUA	FRCV	7/06/17	157	9,500	01456	00435	00037	39212	00000
000000054420029076	17/05/04	5220029076	17/07/98	54.081,09	100,00	7.761,60	3,500	MENS	MB1A	0,850	ANUA	FRCV	17/06/08	52	9,500	01063	00350	00011	11243	00005
000000007920029078	17/05/04	5220029078	14/10/03	127.110,88	100,00	125.505,54	3,500	MENS	EU1A	1,250	ANUA	FRCV	14/10/28	293	9,500	00749	00134	00183	5765-N	00017
000000044320029084	17/05/04	5220029084	25/03/03	50.000,00	100,00	48.494,12	3,464	MENS	EU1A	1,250	ANUA	FRCV	25/03/28	287	9,464	01300	00000	00137	95839	00002
000000014120029092	17/05/04	5220029092	7/01/03	42.500,00	100,00	21.474,06	3,614	MENS	EU1A	1,000	ANUA	FRCV	5/11/12	102	9,614	01304	00640	00009	37204	00006
000000025920029102	17/05/04	5220029102	13/06/03	71.150,00	100,00	59.827,02	3,600	MENS	EU1A	1,000	ANUA	FRCV	30/06/23	230	9,600	01543	00178	00005	15921	00002
000000024720029105	17/05/04	5220029105	25/01/02	37.000,00	100,00	33.007,83	3,750	MENS	EU1A	1,000	ANUA	FRCV	25/01/17	153	9,750	00722	00071	00142	4969	00000
000000030120029116	17/05/04	5220029116	8/11/02	24.000,00	100,00	22.174,21	3,305	MENS	EU1A	1,250	ANUA	FRCV	10/11/17	182	9,305	02395	00044	00033	2395	00002
000000009320029158	17/05/04	5220029158	12/07/02	150.253,03	100,00	137.003,88	4,000	MENS	EU1A	1,250	ANUA	FRCV	12/07/17	154	10,000	02985	00150	00151	15613	00000
000000053420029187	17/05/04	5220029187	4/04/03	135.273,74	100,00	58.357,80	3,218	MENS	EU1A	1,500	ANUA	FRCV	25/11/32	343	9,218	01515	00542	00192	15028	00008
000000015020029191	17/05/04	5220029191	23/04/02	73.822,97	100,00	65.736,83	3,500	MENS	EU1A	1,000	SEME	FRCV	23/04/17	156	9,500	01711	00101	00064	6381	00000
000000025920029203	17/05/04	5220029203	11/06/03	73.290,00	100,00	72.219,68	4,500	MENS	EU1A	1,000	ANUA	FRCV	30/06/33	350	10,500	02457	00261	00194	3532	00006
000000066420029212	17/05/04	5220029212	9/05/03	505.000,00	100,00	490.864,18	3,055	MENS	EU1A	1,250	ANUA	FRCV	9/05/28	284	9,055	03615	00534	00219	23718	00005
000000040020029232	17/05/04	5220029232	17/10/01	84.141,69	100,00	73.879,23	3,500	MENS	EU1A	1,000	SEME	FRCV	17/10/16	149	9,500	02443	00804	00099	47105	00008
000000032220029240	17/05/04	5220029240	20/03/01	96.161,94	100,00	86.565,94	3,250	MENS	EU1A	1,000	ANUA	FRCV	20/03/21	203	9,250	01302	00363	00540	27179	00004
000000041120029248	17/05/04	5220029248	8/02/02	18.831,00	100,00	14.119,17	3,500	MENS	EU1A	1,000	ANUA	FRCV	8/02/11	81	9,500	00884	00568	00049	11999	00001
000000015720029258	17/05/04	5220029258	7/06/01	47.735,46	100,00	38.306,41	3,500	MENS	EU1A	1,000	SEME	FRCV	7/06/13	109	9,500	01358	00154	00146	11682	00004
000000003320029281	17/05/04	5220029281	8/06/01	45.676,92	100,00	39.124,06	3,500	MENS	EU1A	1,000	ANUA	FRCV	8/06/16	145	9,500	01171	00171	00206	8988	00003
000000047120029290	17/05/04	5220029290	26/02/02	71.818,00	100,00	63.365,59	3,750	MENS	EU1A	1,250	SEME	FRCV	25/02/17	154	9,750	01982	00311	00134	20428	00003
000000048220029291	17/05/04	5220029291	30/01/03	68.000,00	100,00	66.441,83	3,361	MENS	EU1A	1,000	ANUA	FRCV	5/02/33	345	9,361	00575	00026	00175	2756	00000
000000018120029326	17/05/04	5220029326	7/12/01	43.600,00	100,00	40.399,24	3,750	MENS	ESSM	1,500	SEME	FRCV	7/12/21	211	9,750	01185	00052	00099	5651	00005
000000011720029331	17/05/04	5220029331	17/05/01	72.121,45	100,00	61.822,46	4,000	MENS	EU1A	1,500	ANUA	FRCV	5/06/16	145	10,000	01559	00233	00048	12493	00005
000000024220029331	17/05/04	5220029331	25/06/03	100.000,00	100,00	98.282,13	3,550	SEME	EU1A	1,150	ANUA	FRCV	8/06/23	232	9,550	01279	00058	00023	3148	00006
000000040020029333	17/05/04	5220029333	10/10/01	150.253,03	100,00	130.893,79	3,000	MENS	EU1A	0,750	SEME	FRCV	10/10/16	149	9,000	02201	00630	00046	63031	00000
000000044820029345	17/05/04	5220029345	20/02/02	15.718,71	100,00	12.017,14	4,000	MENS	EU1A	1,500	SEME	FRCV	20/02/16	70	10,000	01111	00426	00067	31065	00003
000000043120029363	17/05/04	5220029363	5/06/03	74.500,00	100,00	73.677,63	3,516	MENS	EU1A	1,300	SEME	FRCV	4/06/33	352	9,516	00832	00131	00194	12906	00005
000000079720029371	17/05/04	5220029371	3/07/03	36.000,00	100,00	34.187,82	3,700	MENS	EU1A	1,150	ANUA	FRCV	25/07/15	135	9,700	01944	00234	00012	9663	00002
000000022020029396	17/05/04	5220029396	17/06/02	18.500,00	100,00	16.480,64	3,750	MENS	EU1A	1,500	ANUA	FRCV	8/08/14	124	9,750	01301	00098	00233	9260	00000
000000011820029405	17/05/04	5220029405	24/07/01	26.444,53	100,00	20.680,23	3,750	MENS	EU1A	1,500	ANUA	FRCV	15/08/11	87	9,750	02155	00150	00051	1376	00006
000000007520029432	17/05/04	5220029432	15/09/94	12.020,24	100,00	5.947,83	5,250	FMES	CECA	0,000	ANUA	FRCV	30/09/09	65	11,250	02358	00805	00183	58188	00002
000000003020029437	17/05/04	5220029437	9/07/01	18.030,36	100,00	15.453,79	3,500	MENS	EU1A	1,000	SEME	FRCV	5/07/10	146	9,500	00447	00010	00020	1112	00002
000000004920029447	17/05/04	5220029447	31/12/01	36.061,00	100,00	29.925,81	3,500	FMES	EU1A	1,000	SEME	FRCV	31/12/11	92	9,500	01400	00133	00129	3056	00000
000000099520029458	17/05/04	5220029458	27/12/02	54.451,68	100,00	37.834,58	3,876	MENS	EU1A	1,000	ANUA	FRCV	14/04/13	107	9,876	01781	01027	00005	40967	00007
000000003220029474	17/05/04	5220029474	22/03/01	64.111,33	100,00	55.557,73	3,250	MENS	EU1A	1,000	SEME	FRCV	15/03/18	142	9,250	00883	00190	00148	14.167	00003
000000001420029504	17/05/04	5220029504	12/11/02	60.000,00	100,00	55.478,00	3,458	MENS	EU1A	1,200	ANUA	FRCV	12/11/17	162	9,458	01536	00445	00151	22338	00000
000000010520029508	17/05/04	5220029508	28/06/01	18.030,36	100,00	15.435,73	3,500	MENS	EU1A	1,000	ANUA	FRCV	24/05/18	145	9,500	00729	00024	00083	1595	00002
000000011920029551	17/05/04	5220029551	23/05/01	48.080,97	100,00	41.369,77	4,000	MENS	EU1A	1,500	ANUA	FRCV	23/05/16	145	10,000	01013	00000	00200	30427	00003
000000058320029552	17/05/04	5220029552	22/05/03	27.000,00	100,00	25.748,65	3,750	MENS	EU1A	1,000	ANUA	FRCV	22/05/18	169	9,750	00759	00051	00117	4198	00000
000000048620029554	17/05/04	5220029554	23/10/03	120.000,00	100,00	118.464,15	2,805	MENS	EU1A	0,750	SEME	FRCV	5/11/29	306	8,805	00968	00035	00015	2611	00000
000000017620029566	17/05/04	5220029566	24/02/03	62.700,00	100,00	62.400,44	2,964	MENS	EU1A	0,750	ANUA	FRCV	3/03/28	286	8,964	01127	00126	00106	4149	00004
000000033520029577	17/05/04	5220029577	8/07/02	78.000,00	100,00	63.117,79	3,500	MENS	EU1A	1,000	ANUA	FRCV	23/02/18	142	9,500	01296	00483	00108	42837	00006
000000022920029582	17/05/04	5220029582	6/01/03	60.000,00	100,00	57.572,53	3,831	MENS	EU1A	1,250	ANUA	FRCV	7/02/23	225	9,831	02530	00329	00142	578	00004
000000098420029589	17/05/04	5220029589	25/02/03	96.200,00	100,00	89.850,31	3,218	MENS	EU1A	1,000	SEME	FRCV	5/03/17	154	9,218	00753	00030	00172	1657	00004
000000017920029593	17/05/04	5220029593	12/03/03	42.000,00	100,00	40.474,35	3,464	MENS	MHCA	0,000	ANUA	FRCV	30/03/23	227	9,464	00418	00030	00094	3518	00006
000000024920029596	17/05/04	5220029596	6/04/01	63.106,27	100,00	50.321,96	4,000	MENS	EU1A	1,500	SEME	FRCV	6/04/12	99	10,000	01621	00649	00056	34730	00007
000000011120029601	17/05/04	5220029601	11/11/02	48.000,00	100,00	44.805,80	3,466	MENS	EU1A	1,250	ANUA	FRCV	2/12/17	163	9,466	01840	00145	00152	4892	00006
000000041820029618	17/05/04	5220029618	17/05/01	12.020,24	100,00	8.849,83	3,750	MENS	EU1A	1,250	ANUA	FRCV	17/05/11	84	9,750	02679	00016	00055	300427	00003
000000027920029621	17/05/04	5220029621	14/10/03	73.000,00	100,00	72.894,54	3,683	MENS	EU1A	1,500	ANUA	FRCV	14/10/18	173	9,683	02185	00563	00177	12526	00019
000000043320029684	17/05/04	5220029684	18/05/01	24.640,48	100,00	15.835,24	3,500	MENS	EU1A	1,000	ANUA	FRCV	13/05/18	145	9,500	01048	00156	00078	7424	00007
000000015120029709	17/05/04	5220029709	6/04/03	38.500,00	100,00	37.602,99	3,500	MENS	EU1A	1,250	ANUA	FRCV	1/06/23	232	9,500	00188	00008	00058	1368	00000
000000094120029714	17/05/04	5220029714	15/07/96	285.972,06	100,00	156.855,28	3,750	TRIM	MB1A	1,250	ANUA	FRCV	15/07/11	86	9,750	02410	00233	00073	18837	00002
000000040020029737	17/05/04	5220029737	25/10/01	33.055,67	100,00	27.824,24	3,750	MENS	EU1A	1,250	ANUA	FRCV	25/10/13	114	9,750	00315	00031	00186	2025	00005
000000066120029739	17/05/04	5220029739	15/04/03	168.000,00	100,00	158.614,81	3,183	MENS	EU1A	1,000	SEME	FRCV	15/04/18	187	9,183	02873	00500	00174	31100	00003
000000040120029746	17/05/04	5220029746	23/12/02	30.050,61	100,00	28.678,51	3,503	MENS	EU1A	1,200	SEME	FRCV	23/12/12	104	9,503	02020	00627	00063	28469	00003
000000004920029778	17/05/04	5220029778	26/06/02	45.075,91	100,00	26.171,49	3,500	MENS	EU1A	1,000	ANUA	FRCV	1/07/17	158	9,500	01867	00218	00118	15744	00005
000000008120029807	17/05/04	5220029807	31/05/00	30.050,61	100,00	24.290,95	4,000	FMES	MHCA	0,000	ANUA	FRCV	31/05/15	133	10,000	01440	00444	00041	15732	00005
000000090520029809	17/05/04	5220029809	24/06/03	140.000,00	100,00	137.848,05	3,660	MENS	EU1A	1,250	ANUA	FRCV	2/07/33	350	9,660	00846	00448	00158	18398	00000
000000041820029820	17/05/04	5220029820	18/05/01	20.434,41	100,00	15.497,81	4,000	MENS	EU1A	1,500	ANUA	FRCV	14/05/11	85	10,000	01440	01435	00192	115200	00006
000000000920029823	17/05/04	5220029823	17/07/98	72.121,45	100,00	43.018,56	3,750	MENS	MB1A	1,250	ANUA	FRCV	1/04/10	75	9,750	00778	00038	00004	2048	00004
000000003220029878	17/05/04	5220029878	1/02/01	19.532,89	100,00	18.567,43	4,250	MENS	MHCA	0,500	ANUA	FRCV	15/02/16	141	10,250	02277	00639	00187	36.548	00004
000000085120029881	17/05/04	5220029881	15/09/03	96.000,00	100,00	94.789,11	3,216	MENS	EU1A	1,000	ANUA	FRCV	15/09/33	352	9,216	05583	01487	00068	14976	00007
000000085220029890	17/05/04	5220029890	18/04/02	170.000,00	100,00	165.430,18	3,250	MENS	EU1A	0,900	ANUA	FRCV	21/03/21	203	9,250	02479	00477	00019	37177	00003
000000028420029922	17/05/04	5220029922	22/06/01	87.146,79	100,00	78.871,29	3,500	MENS	MHCA	0,000	ANUA	FRCV	22/04/16	144	9,500	01432	00445	00000	829	00000
000000060020029938	17/05/04	5220029938	3/07/03	330.556,65	100,00	315.884,06	3,050	MENS	EU1A	0,900	ANUA	FRCV	3/07/18	170	9,050	01578	00128	00047	8538	00000
000000032320029956	17/05/04	5220029956	24/05/01	103.374,08	100,00	93.383,99	3,500	MENS	EU1A	1,000	SEME	FRCV	24/06/21	205	9,500	01213	00613	00094	43614	00002
000000054820029968	17/05/04	5220029968	26/06/02	240.000,00	100,00	240.000,00	3,250	MENS	EU1A	0,750	ANUA	FRCV	26/06/25	254	9,250	00367	00144	00098	2503	00000
000000083220029977	17/05/04	5220029977	6/06/03	43.040,00	100,00	42.272,19	3,303	MENS	EU1A	1,000	SEME	FRCV	6/06/33	349	9,303	01001	01001	00172	11158	00000
000000034420029979	17/05/04	5220029979	23/07/02	100.180,00	100,00	81.448,51	3,500	MENS	EU1A	1,000	ANUA	FRCV	23/07/17	158	9,500	01862	01067	00184	58524	00004
000000045220029981	17/05/04	5220029981	5/06/02	102.500,00	100,00	93.270,21	4,500	MENS	EU1A	2,000	ANUA	FRCV	5/06/17	157	10,500	01273	00112	00041	11645	00000
000000021320030026	17/05/04	5220030026	30/10/02	257.300,00	100,00	243.409,79	2,705	MENS	EU1A	0,650	SEME	FRCV	5/11/22	222	8,705	02473	00496	00127	35348	00000
000000020420030028	17/05/04	5220030028	13/11/02	88.000,00	100,00	65.608,30	3,333	MENS	EU1A	1,000	SEME	FRCV	30/11/27	283	9,333	01497	00023	00119	2084	00004
000000054120030087	17/05/04	5220030087	12/03/02	115.719,96	100,00	107.205,92	3,250	MENS	EU1A	1,000	ANUA	FRCV	12/03/22	214	9,250	00430	00173	00195	14719	00004
000000082420030089	17/05/04	5220030089	7/11/02	219.500,00	100,00	199.883,40	3,500	MENS	EU1A	1,250	SEME	FRCV	7/11/22	222	9,500	00956	00156	00136	56562	00000
000000066820030094	17/05/04	5220030094	27/02/03	114.000,00	100,00	110.848,77	3,218	MENS	EU1A	1,000	SEME	FRCV	5/03/28	286	9,218	00824	00355	00240	12990	00003
000000025920030112	17/05/04	5220030112	14/07/03	14.000,00	100,00	12.064,57	4,250	MENS	EU1A	1,250	ANUA	FRCV	10/08/08	51	10,250	01014	00181	00044	11102	00005
000000054420030131	17/05/04	5220030131	15/05/02	33.700,00	100,00	30.313,28	3,750	MENS	EU1A	1,250	ANUA	FRCV	15/05/17	156	9,750	01583	00632	00154	32289	00002
000000016720030132	17/05/04	5220030132	24/08/00	120.202,42	100,00	108.093,29	4,000	MENS	MHCA	0,500	ANUA	FRCV	24/08/20	196	10,000	01483	00107	00141	8481	00003
000000018220030143	17/05/04	5220030143	19/06/97	154.446,11	100,00	78.787,45	4,000	MENS	MB1A	1,500	ANUA	FRCV	19/06/09	62	10,000	01793	00214	00184	21619	00003
000000060220030158	17/05/04	5220030158	5/11/02	46.749,00	100,00	40.822,95	3,250	MENS	EU1A	1,000	SEME	FRCV	1/11/12	102	9,250	02142	00387	00114	17925	00000
000000043620030187	17/05/04	5220030187	12/06/01	27.406,15	100,00	13.879,25	3,500	MENS	EU1A	1,000	ANUA	FRCV	12/06/21	205	9,500	01468	00145	00001	14963	00003
000000058820030178	17/05/04	5220030178	27/02/03	60.000,00	100,00	34.048,74	3,468	MENS	EU1A	1,250	ANUA	FRCV	1/03/23	226	9,468	00900	00159	00184	31552	00005
000000033520030183	17/05/04	5220030183	29/07/02	9.390,00	100,00	8.568,82	4,000	MENS	MHCA	0,500	SEME	FRCV	5/07/17	158	10,000	02310	00023	00164	1959	00001
000000027620030196	17/05/04	5220030196	14/03/01	72.121,45	100,00	60.998,80	3,326	MENS	EU1A	1,250	ANUA	FRCV	14/03/18	142	9,326	00016	00013	00028	VHZ 2050/300008	
000000012320030211	17/05/04	5220030211	9/01/02	180.300,00	100,00	170.257,02	3,250	MENS	EU1A	0,750	SEME	FRCV	1/02/27	273	9,250	01598	00103	00097	8192	00000
000000004320030229	17/05/04	5220030229	8/01/03	60.200,00	100,00	58.837,84	3,014	FMES	EU1A	1,000	ANUA	FRCV	31/01/19	177	9,014	01563	00180	00188	8215	00004
000000070320030244	17/05/04	5220030244	19/05/98	24.040,48	100,00	18.619,56	4,250	MENS	MHCA	0,000	ANUA	FRCV	15/05/13	109	10,250	02627	00548	00106	43684	00001
000000063920030248	17/05/04	5220030248	8/06/98	27.646,58	100,00	12.947,06	3,750	MENS	MB1A	1,250	ANUA	FRCV	15/06/08	49	9,750	01755	00796	00086	43330	00004
000000027320030270	17/05/04	5220030270	30/04/03	47.711,00	100,00	43.122,56	3,279	MENS	EU1A	1,000	ANUA	FRCV	30/04/12	96	9,279	01521	00117	00069	8196	00007
000000079120030276	17/05/04	5220030276	12/02/02	15.025,30	100,00	12.283,26	3,750	MENS	EU1A	1,250	ANUA	FRCV	25/02/12	94	9,750	01838	00326	00043	36906	00000
000000078720030280	17/05/04	5220030280	25/07/03	108.300,00	100,00	106.238,33	3,500	MENS	EU1A	1,050	ANUA	FRCV	15/04/28	291	9,500	01057	00295	00189	15403	00005
000000045220030320	17/05/04	5220030320	10/12/01	104.578,00	100,00	93.617,57	3,500	MENS	EU1A	1,000	ANUA	FRCV	23/02/18	166	9,500	01611	00652	00020	57532	00000
000000095520030349	17/05/04	5220030349	22/10/02	154.425,85	100,00	114.632,54	3,300	MENS	EU1A	1,000	ANUA	FRCV	7/03/18	166	9,300	03665	00065	00120	1395	00006
000000092820030355	17/05/04	5220030355	14/07/03	84.000,00	100,00	82.276,19	2,950	MENS	EU1A	0,600	ANUA	FRCV	5/08/28	291	8,950	03147	00482	00065	15018	00015
000000034120030356	17/05/04	5220030356	19/04/02	42.100,00	100,00	34.618,32	3,250	MENS	EU1A	1,000	ANUA	FRCV	10/04/12	95	9,250	01071	00240	00217	13360	00005
000000099620030364	17/05/04	5220030364	27/01/03	44.000,00	100,00	43.913,75	3,381	MENS	EU1A	1,000	SEME	FRCV	10/02/18	165	9,381	01381	00001	00054	35	00002
000000004420030412	17/05/04	5220030412	8/11/01	132.000,00	100,00	93.523,48	3,250	MENS	ESSM	1,000	ANUA	FRCV	10/11/21	210	9,250	02440	00602	00197	72641	00003
000000056720030458	17/05/04	5220030458	18/07/02	300.500,00	100,00	258.238,34	3,500	MENS	ESSM	1,250	TRIM	FRCV	18/07/12	99	9,500	02104	00065	00158	6496	00001
000000009620030465	17/05/04	5220030465	27/01/03	52.000,00	100,00	48.624,21	3,381	MENS	EU1A	1,000	SEME	FRCV	8/02/18	165	9,381	01324	00407	00100	27544	00000
000000022720030473	17/05/04	5220030473	9/05/02	21.035,42	100,00	17.528,67	3,750	MENS	EU1A	1,250	ANUA	FRCV	9/05/12	98	9,750	01194	00020	00092	2260	00000
000000057820030474	17/05/04	5220030474	21/04/03	88.000,00	100,00	83.644,20	2,950	MENS	EU1A	1,000	ANUA	FRCV	5/09/18	172	8,950	01297	00023	00184	1658	00000
000000026520030483	17/05/04	5220030483	20/06/03	38.000,00	100,00	33.478,84	3,410	MENS	EU1A	1,000	SEME	FRCV	1/07/13	110	9,410	00120	00120	00082	9753	00000
000000021920030484	17/05/04	5220030484	27/11/02	30.000,00	100,00	21.538,30	3,697	MENS	EU1A	1,250	ANUA	FRCV	1/12/22	223	9,697	01150	00357	00103	32418	00002
000000000920030530	17/05/04	5220030530	15/12/98	60.101,21	100,00	45.232,38	3,500	MENS	MB1A	1,000	ANUA	FRCV	1/01/19	176	9,500	01141	00437	00115	13373	00008
000000044620030530	17/05/04	5220030530	8/02/03	81.500,00	100,00	74.517,63	3,381	MENS	EU1A	1,000	ANUA	FRCV	6/02/18	165	9,381	01671	00341	00045	20815	00000
000000099520030579	17/05/04	5220030579	27/01/03	160.000,00	100,00	143.301,29	3,260	MENS	EU1A	0,850	SEME	FRCV	27/01/23	225	9,260	01110	00298	00081	12254	00000
000000068220030663	17/05/04	5220030663	15/11/02	92.185,00	100,00	89.477,17	3,303	MENS	EU1A	1,000	SEME	FRCV	11/12/30	319	9,303	02312	00881	00064	29425	00006
000000095820030679	17/05/04	5220030679	4/10/02	495.000,00	100,00	442.396,18	3,500	MENS	EU1A	1,000	ANUA	FRCV	4/10/16	125	9,500	02240	00106	00005	4859	00000
000000068120030702	17/05/04	5220030702	12/03/02	55.000,00	100,00	44.894,75	3,250	MENS	EU1A	1,000	ANUA	FRCV	12/03/12	94	9,250	01448	00175	00112	15355	00000
000000025920030718	17/05/04	5220030718	29/07/03	114.000,00	100,00	108.756,05	3,460	MENS	EU1A	1,050	ANUA	FRCV	30/07/13	111	9,460	01746	00242	00189	24743	00004
000000040820030722	17/05/04	5220030722	2/01/98	96.161,94	100,00	63.722,58	3,500	MENS	MB1A	1,000	ANUA	FRCV	2/01/13	104	9,500	01033	00323	00206	26360	00002
000000022420030749	17/05/04	5220030749	7/02/03	53.000,00	100,00	51.013,39	3,831	MENS	EU1A	1,250	ANUA	FRCV	25/02/23	226	9,831	02609	00023	00181	51778	00007
000000017320030751	17/05/04	5220030751	3/10/01	84.742,71	100,00	77.584,51	3,500	MENS	EU1A	1,150	ANUA	FRCV	3/10/21	209	9,500	01478	00023	00057	3659	00004
000000076220030754	17/05/04	5220030754	2/10/02	115.200,00	100,00	110.563,65	3,500	MENS	EU1A	1,000	ANUA	FRCV	8/10/27	281	9,500	01843	00580	00172	61597	00004
000000041220030754	17/05/04	5220030754	18/10/96	36.060,73	100,00	21.713,06	3,375	MENS	MB1A	1,250	ANUA	FRCV	15/10/11	90	9,375	01830	00298	00141	12460	00005
000000085820030758	17/05/04	5220030758	24/07/03	80.000,00	100,00	75.008,37	3,560	MENS	EU1A	1,150	SEME	FRCV	24/07/13	111	9,560	03420	00284	00163	15170	00000
000000013820030768	17/05/04	5220030768	13/08/01	36.060,73	100,00	27.948,88	4,250	MENS	MHCA	0,500	ANUA	FRCV	13/08/11	87	10,250	02758	00348	00069	10333	00004
000000099520030781	17/05/04	5220030781	30/01/03	27.000,00	100,00	25.585,31	3,831	MENS	EU1A	1,250	SEME	FRCV	15/03/22	214	9,831	02337	00877	00078	138404A	00004
000000079720030785	17/05/04	5220030785	8/09/03	420.000,00	100,00	407.927,32	2,958	MENS	EU1A	0,750	ANUA	FRCV	15/09/18	172	8,958	02511	00241	00149	20660	00000
000000015820030789	17/05/04	5220030789	18/10/02	80.000,00	100,00	67.784,45	3,000	MENS	EU1A	0,500	ANUA	FRCV	25/10/27	282	9,000	01950	00490	00043	6993	00003
000000048520030807	17/05/04	5220030807	17/06/98	21.035,42	100,00	9.797,36	3,500	MENS	MB1A	1,000	ANUA	FRCV	17/06/08	49	9,500	01960	01064	00122	45120	00002
000000065520030834	17/05/04	5220030834	8/11/02	79.000,00	100,00	69.058,50	3,541	MENS	ESSM	1,500	TRIM	FRCV	9/11/12	102	9,541	01371	00666	00208	39951	00000
000000013820030855	17/05/04	5220030855	8/11/01	100.400,00	100,00	84.364,94	3,750	MENS	EU1A	1,250	ANUA	FRCV	5/12/16	151	9,750	01875	00475	00135	3900	00006
0000000[illegible]0030912	17/05/04	5220030912	15/11/94	72.121,45	100,00	44.481,30	3,500	MENS	MHCA	0,000	ANUA	FRCV	1/12/10	79	9,500	00678	00373	00060	14481	00002
0000000[illegible]0030920	17/05/04	5220030920	1/06/03	157.369,79	100,00	153.667,70	3,303	MENS	EU1A	1,000	ANUA	FRCV	4/11/24	246	9,303	05560	01554	00039	87563	00006

RELACION DE PRESTAMOS HIPOTECARIOS Y CERTIFICADOS DE TRANSMISIÓN DE HIPOTECA EMITIDOS PARA
LA CONSTITUCION DEL FONDO DE TITULIZACION DE ACTIVOS: MBS BANCAJA 1 FONDO DE TITULIZACION DE ACTIVOS
POR CAJA DE AHORROS DE VALENCIA, CASTELLON Y ALICANTE, BANCAJA

FECHA DE EMISIÓN : 17/05/2004

NUMERO CERTIFICADO (1)	FECHA EMISION (2)	PRESTAMO HIPOTECARIO (3)	FECHA ESCRITURA (4)	CAPITAL INICIAL (5)	% PARTI. (6)	CAPITAL VIVO (7)	TIPO DE INTERES (8)	PER. LIQ. (9)	INDICE (10)	MARGEN S-INDI. (11)	PER. REVI. (12)	SIMA AMORT. (13)	FECHA DE VTO. PTMO. (14)	PLZ (15)	% DEMORA (16)	TOMO (17)	LIBRO (18)	FOLIO (19)	NUMER FINCA (20)	NUMER. INSC. (21)
00000001152003092	17/05/04	5220030928	22/05/01	64.101,21	100,00	51.596,39	3,750	MENS	EU1A	1,250	ANUA	FRCV	22/05/16	145	9,750	00421	00047	00209	6531	00002
00000006932003094	17/05/04	5220030941	6/06/02	96.200,50	100,00	42.081,44	3,100	MENS	EU1A	0,750	SEME	FRCV	6/06/32	337	9,100	00078	00000	00000	2356	00000
00000001822003095	17/05/04	5220030951	27/06/01	52.568,59	100,00	31.264,77	3,000	FMES	EU1A	0,750	ANUA	FRCV	31/01/17	183	9,000	01806	00198	00157	1926	00000
00000007512003096	17/05/04	5220030968	30/07/03	37.500,00	100,00	30.848,67	3,150	MENS	EU1A	0,800	ANUA	FRCV	2/08/13	111	9,150	02171	00533	00104	56967	00008
00000001672003098	17/05/04	5220030982	23/08/02	23.000,00	100,00	21.207,80	3,500	MENS	EU1A	1,250	ANUA	FRCV	23/08/17	161	9,500	00684	00045	00085	4359	00008
00000002832003098	17/05/04	5220030984	18/12/01	62.500,00	100,00	56.127,80	3,500	MENS	ES3M	1,250	SEME	FRCV	18/12/16	152	9,500	01875	00903	00182	35752	00000
00000001692003100	17/05/04	5220031004	15/09/03	30.900,00	100,00	30.787,24	4,150	MENS	EU1A	1,500	ANUA	FRCV	1/10/18	173	10,150	00342	00008	00112	418	00008
00000002452003100	17/05/04	5220031008	31/10/03	65.004,00	100,00	63.341,29	3,500	MENS	EU1A	1,250	ANUA	FRCV	1/11/18	174	9,500	02058	01541	00003	125530	00003
00000006832003102	17/05/04	5220031021	6/08/03	187.298,81	100,00	183.720,69	3,641	MENS	EU1A	0,700	SEME	FRCV	23/08/28	292	9,061	02549	00058	00089	1898	00010
00000002312003103	17/05/04	5220031032	13/12/01	24.100,00	100,00	21.239,89	3,750	MENS	EU1A	1,250	ANUA	FRCV	13/12/16	151	9,750	01747	00109	00150	9541	00000
00000004112003106	17/05/04	5220031068	14/02/02	83.200,00	100,00	55.835,91	3,250	MENS	ES3M	1,000	SEME	FRCV	14/02/17	153	9,250	01147	00793	00182	33181	00001
00000007802003108	17/05/04	5220031087	7/01/03	57.100,00	100,00	53.636,19	3,100	MENS	EU1A	0,750	ANUA	FRCV	30/01/18	165	9,160	01655	00696	00056	59533	00004
00000001172003114	17/05/04	5220031149	10/07/01	30.050,61	100,00	27.433,22	3,750	MENS	EU1A	1,250	ANUA	FRCV	5/08/21	207	9,750	00797	00149	00055	8471	00004
00000005832003116	17/05/04	5220031161	29/06/00	42.070,85	100,00	15.613,76	3,500	MENS	EU1A	1,000	ANUA	FRCV	29/06/15	134	9,500	01563	00363	00186	25900	00003
00000007802003118	17/05/04	5220031184	6/01/03	53.800,00	100,00	39.848,91	3,412	MENS	EU1A	1,000	ANUA	FRCV	17/06/20	195	9,412	01258	00409	00184	41927	00006
00000001472003117	17/05/04	5220031170	25/06/01	33.055,67	100,00	28.503,61	4,000	MENS	MHCA	0,000	ANUA	FRCV	25/06/18	148	10,000	00687	00123	00180	16979	00000
00000007512003117	17/05/04	5220031178	8/05/03	57.096,15	100,00	50.892,50	3,500	MENS	EU1A	0,750	ANUA	FRCV	2/05/21	204	9,500	02332	00411	00182	30485	00004
00000004332003120	17/05/04	5220031203	29/06/01	54.091,09	100,00	50.525,43	3,500	MENS	EU1A	1,000	ANUA	FRCV	29/06/26	266	9,500	01349	00351	00027	9879	00007
00000002582003122	17/05/04	5220031223	26/04/03	77.100,00	100,00	75.797,95	3,500	MENS	EU1A	1,060	ANUA	FRCV	2/09/28	292	9,500	01511	00182	00185	18228	00004
00000000032003123	17/05/04	5220031230	13/03/03	133.000,00	100,00	119.760,50	3,066	MENS	EU1A	0,650	ANUA	FRCV	13/03/13	108	9,066	00917	00426	00000	28912	N
00000001252003123	17/05/04	5220031238	4/07/01	60.101,21	100,00	51.892,78	3,500	FMES	MHCA	0,000	ANUA	FRCV	30/06/16	148	9,500	01566	00685	00209	49108	00001
00000007302003124	17/05/04	5220031248	8/12/02	51.100,00	100,00	49.254,98	3,187	MENS	EU1A	0,750	ANUA	FRCV	10/12/27	283	9,187	02853	00053	00030	2751	00001
00000004842003125	17/05/04	5220031253	17/06/97	84.111,69	100,00	30.727,75	3,750	MENS	MB1A	1,250	ANUA	FRCV	17/06/07	37	9,750	04943	00235	00137	11774	00002
00000001272003125	17/05/04	5220031257	16/08/01	368.817,30	100,00	352.140,58	2,625	MENS	EU1A	0,500	ANUA	FRCV	16/08/26	267	8,625	01052	00284	00043	25079	00007
00000004032003127	17/05/04	5220031279	2/07/01	73.323,48	100,00	68.457,62	3,500	MENS	EU1A	1,000	ANUA	FRCV	2/07/26	266	9,500	02569	00634	00097	42367	00005
00000001762003128	17/05/04	5220031283	21/11/97	30.050,61	100,00	9.774,65	3,250	MENS	MB1A	0,750	ANUA	FRCV	21/11/07	43	9,250	01293	00080	00081	6137	00000
00000001532003130	17/05/04	5220031309	20/12/99	69.116,39	100,00	41.726,52	3,500	FMES	MHCA	0,000	ANUA	FRCV	31/01/12	93	9,500	01519	00282	00086	18363	00002
00000002122003133	17/05/04	5220031339	17/10/02	42.000,00	100,00	38.706,36	3,500	MENS	EU1A	1,250	ANUA	FRCV	17/10/17	161	9,500	02227	00198	00108	5480	00005
00000004932003134	17/05/04	5220031345	14/05/02	63.780,00	100,00	60.819,25	3,750	MENS	EU1A	1,250	SEME	FRCV	14/05/27	278	9,750	00941	00131	00187	9606	00000
00000009062003135	17/05/04	5220031351	7/06/01	240.404,84	100,00	215.758,78	2,903	MENS	EU1A	0,500	ANUA	FRCV	7/06/21	205	8,903	02184	00061	00008	4529	00001
00000004112003136	17/05/04	5220031369	15/02/02	17.837,81	100,00	10.411,72	3,250	MENS	EU1A	0,800	SEME	FRCV	15/02/07	34	9,250	01656	00429	00204	41352	00000
00000008372003138	17/05/04	5220031388	12/04/03	60.000,00	100,00	56.196,17	3,555	MENS	EU1A	1,500	ANUA	FRCV	5/05/23	228	9,555	01536	00360	00222	31301	00000
00000008742003138	17/05/04	5220031389	18/10/02	56.433,81	100,00	53.045,57	2,856	MENS	EU1A	0,700	ANUA	FRCV	2/08/28	195	8,856	02028	00507	00085	22058	00000
00000001502003141	17/05/04	5220031417	14/05/02	20.434,41	100,00	18.554,15	3,750	MENS	MHCA	0,250	ANUA	FRCV	14/05/17	158	9,750	02473	00124	00018	6647	00007
00000002042003144	17/05/04	5220031442	4/12/02	65.000,00	100,00	58.027,82	3,303	MENS	EU1A	1,000	SEME	FRCV	4/12/13	115	9,303	01230	00490	00097	45443	00006
00000000392003146	17/05/04	5220031460	30/09/98	36.080,73	100,00	18.231,86	3,250	MENS	MB1A	1,000	ANUA	FRCV	30/09/08	53	9,250	01474	00515	00125	49223	00003
00000002272003148	17/05/04	5220031483	21/06/02	54.091,09	100,00	52.419,79	3,750	MENS	EU1A	1,250	ANUA	FRCV	21/06/32	338	9,750	01922	00034	00083	1815	00009
00000004412003149	17/05/04	5220031490	5/06/03	78.328,54	100,00	71.550,37	3,500	MENS	EU1A	0,900	ANUA	FRCV	5/06/15	133	9,500	01874	00653	00174	33404	00004
00000005892003152	17/05/04	5220031522	9/09/98	33.055,67	100,00	14.852,82	3,750	MENS	MB1A	1,600	ANUA	FRCV	9/09/08	52	9,750	01001	00187	00104	15353	00004
00000001612003152	17/05/04	5220031527	13/10/03	35.600,00	100,00	34.374,79	3,500	MENS	EU1A	1,150	ANUA	FRCV	5/09/15	136	9,500	01806	00836	00098	72264	00003
00000001702003153	17/05/04	5220031532	15/01/02	15.966,34	100,00	13.801,57	3,750	FMES	MHCA	0,500	ANUA	FRCV	31/10/14	126	9,750	00229	00042	00088	6100	00001
00000002972003153	17/05/04	5220031538	4/10/02	45.100,00	100,00	41.522,80	3,250	MENS	ES3M	1,250	SEME	FRCV	4/10/17	161	9,250	02619	00453	00219	23728	00002
00000004482003154	17/05/04	5220031540	20/03/03	150.000,00	100,00	141.983,48	3,183	MENS	EU1A	1,000	ANUA	FRCV	17/04/18	167	9,183	01800	00579	00143	18420	00008
00000006002003155	17/05/04	5220031554	15/08/03	84.909,30	100,00	83.118,09	3,831	MENS	EU1A	1,250	SEME	FRCV	15/04/28	292	9,831	00305	00048	00003	4582	00008
00000004942003155	17/05/04	5220031558	8/11/01	18.030,36	100,00	17.180,98	3,750	MENS	EU1A	1,250	ANUA	FRCV	17/09/29	304	9,750	04894	00227	00208	1843	00007
00000003412003156	17/05/04	5220031568	15/08/97	85.200,81	100,00	38.568,18	3,500	FMES	MB1A	1,250	ANUA	FRCV	31/01/11	81	9,500	01036	00228	00149	17373	00000
00000000032003158	17/05/04	5220031581	13/12/02	104.000,00	100,00	101.093,02	3,418	MENS	EU1A	1,000	SEME	FRCV	5/11/30	318	9,418	01057	00211	00108	13178	00008
00000001942003158	17/05/04	5220031582	29/08/03	86.000,00	100,00	83.896,14	3,500	MENS	EU1A	1,000	ANUA	FRCV	13/09/23	232	9,500	01442	00079	00188	5624	00008
00000001802003158	17/05/04	5220031585	15/04/03	74.500,00	100,00	74.838,17	3,555	MENS	EU1A	1,500	SEME	FRCV	4/05/18	168	9,555	00849	01118	00015	16598	00008
00000008602003161	17/05/04	5220031616	15/01/03	173.250,27	100,00	167.796,38	3,318	MENS	EU1A	0,800	SEME	FRCV	29/01/28	285	9,318	00425	00338	00073	20184	00019
00000004752003165	17/05/04	5220031652	26/07/03	60.000,00	100,00	56.136,00	3,131	MENS	EU1A	0,750	ANUA	FRCV	5/08/13	111	9,131	01338	00361	00033	24534	00008
00000001732003166	17/05/04	5220031660	3/10/01	47.401,82	100,00	43.307,77	3,500	MENS	EU1A	1,150	ANUA	FRCV	3/10/21	208	9,500	01953	00105	00105	4872	00005
00000007972003166	17/05/04	5220031660	24/10/03	49.430,00	100,00	47.826,31	2,805	MENS	EU1A	0,750	ANUA	FRCV	1/04/18	143	8,805	02255	00164	00004	4872	00008
00000008242003166	17/05/04	5220031668	18/04/03	69.000,00	100,00	64.636,34	2,850	MENS	EU1A	0,800	ANUA	FRCV	5/08/33	352	8,850	03428	00419	00018	8014	00006
00000004422003172	17/05/04	5220031726	23/11/01	38.066,00	100,00	35.948,58	3,500	MENS	EU1A	1,000	ANUA	FRCV	23/11/21	211	9,500	02282	00644	00011	51035	00008
00000004812003172	17/05/04	5220031725	11/07/03	46.630,00	100,00	43.362,29	3,331	MENS	MHCA	0,000	ANUA	FRCV	5/04/12	98	9,331	00873	00473	00021	50978	00018
00000000642003173	17/05/04	5220031738	13/03/02	180.304,00	100,00	142.843,83	3,000	MENS	EU1A	0,750	ANUA	FRCV	13/02/17	153	9,000	01757	00348	00045	17908	00000
00000008932003174	17/05/04	5220031749	22/05/02	80.102,00	100,00	24.145,80	3,250	MENS	EU1A	0,750	SEME	FRCV	22/12/07	44	9,250	01044	00182	00133	16182	00000
00000005472003177	17/05/04	5220031775	29/07/03	41.502,29	100,00	37.383,84	3,250	MENS	EU1A	0,850	ANUA	FRCV	6/06/10	73	9,250	00982	00142	00183	9555	00000
00000007252003179	17/05/04	5220031791	13/10/03	38.000,00	100,00	38.818,16	3,555	MENS	EU1A	1,500	ANUA	FRCV	1/11/28	294	9,555	00730	00426	00040	2883	00005
00000006412003179	17/05/04	5220031793	4/07/03	100.000,00	100,00	92.303,89	2,966	MENS	EU1A	0,750	SEME	FRCV	29/10/12	102	8,966	02327	00334	00198	20088	00007
00000006892003179	17/05/04	5220031796	13/03/03	30.000,00	100,00	28.308,49	3,718	MENS	EU1A	1,500	ANUA	FRCV	15/03/18	166	9,718	04727	00253	00202	5418	00002
00000005122003180	17/05/04	5220031808	3/07/02	9.815,16	100,00	5.918,40	3,250	MENS	EU1A	0,750	ANUA	FRCV	5/07/07	38	9,250	02378	00138	00080	8658	00003
00000001212003180	17/05/04	5220031809	18/05/01	64.515,38	100,00	62.629,50	3,500	MENS	EU1A	1,000	ANUA	FRCV	18/05/21	205	9,500	01611	00147	00214	11386	00003
00000006802003181	17/05/04	5220031818	26/01/03	84.141,00	100,00	82.679,33	3,131	MENS	EU1A	0,750	SEME	FRCV	2/03/33	345	9,131	00813	00260	00083	29352	00000
00000008342003184	17/05/04	5220031841	24/07/03	95.000,00	100,00	92.436,44	3,250	MENS	EU1A	1,000	ANUA	FRCV	5/08/23	231	9,250	01363	00381	00087	27814	00004
00000000082003184	17/05/04	5220031843	19/11/99	33.055,67	100,00	25.767,04	3,500	MENS	MHCA	0,000	ANUA	FRCV	19/11/14	127	9,500	00712	00417	00151	13348	00000
00000001442003185	17/05/04	5220031850	30/10/02	38.000,00	100,00	35.421,61	4,000	MENS	MHCA	0,000	ANUA	FRCV	29/11/17	163	10,000	00488	00093	00028	7671	00004
00000008832003185	17/05/04	5220031856	22/05/02	42.671,00	100,00	29.486,83	3,250	MENS	EU1A	0,750	SEME	FRCV	22/06/18	142	9,250	01186	00041	00153	3948	00000
00000005082003185	17/05/04	5220031857	24/01/02	18.030,36	100,00	17.132,85	4,500	MENS	EU1A	2,000	SEME	FRCV	24/01/27	273	10,500	03676	00448	00051	21630	00003
00000004782003186	17/05/04	5220031863	22/10/02	118.000,00	100,00	112.970,79	3,500	MENS	EU1A	1,000	ANUA	FRCV	9/11/24	248	9,500	02907	00790	00075	22487	00009
00000001922003186	17/05/04	5220031868	4/12/98	48.080,97	100,00	34.546,87	3,500	MENS	MB1A	1,000	ANUA	FRCV	4/12/13	115	9,500	02526	00964	00220	60758	00003
00000009952003189	17/05/04	5220031892	12/02/03	110.000,00	100,00	100.538,24	3,341	MENS	EU1A	1,000	SEME	FRCV	12/02/15	129	9,341	01436	00008	00078	642	00002
00000009202003189	17/05/04	5220031895	23/09/03	108.000,00	100,00	105.785,79	3,066	MENS	EU1A	0,850	ANUA	FRCV	23/09/23	233	9,066	00950	00078	00083	1409	00005
00000002692003193	17/05/04	5220031937	11/12/01	30.100,00	100,00	23.852,68	3,500	MENS	EU1A	1,000	ANUA	FRCV	11/12/11	91	9,500	00823	00112	00055	5880	00003
00000001352003195	17/05/04	5220031953	29/05/02	126.200,00	100,00	114.066,58	3,500	MENS	EU1A	1,200	SEME	FRCV	29/05/17	157	9,500	02313	00283	00184	21545	00004
00000006392003196	17/05/04	5220031963	24/03/03	55.700,00	100,00	53.648,93	3,328	MENS	EU1A	1,250	ANUA	FRCV	4/09/18	144	9,328	01848	01080	00005	72462	00003
00000003182003197	17/05/04	5220031972	17/09/03	36.000,00	100,00	35.100,33	3,360	MENS	MHCA	0,000	ANUA	FRCV	7/10/17	161	9,360	00358	00012	00050	2468	00001
00000002812003198	17/05/04	5220031983	7/07/87	78.131,57	100,00	49.304,55	3,500	MENS	MB1A	1,000	ANUA	FRCV	7/07/12	98	9,500	01078	00361	00183	29780	00002
00000001942003198	17/05/04	5220031988	17/09/03	40.000,00	100,00	38.244,61	4,000	MENS	EU1A	1,250	ANUA	FRCV	17/09/15	136	10,000	01449	00066	00207	10334	00009
00000001762003199	17/05/04	5220031990	9/05/03	33.800,00	100,00	32.795,58	3,505	MENS	EU1A	1,450	ANUA	FRCV	9/05/28	288	9,505	00950	00057	00098	281	00007
00000003252003199	17/05/04	5220031994	6/06/01	24.040,48	100,00	20.781,82	3,750	MENS	MHCA	0,250	ANUA	FRCV	6/06/18	145	9,750	01517	00444	00208	42036	00002
00000002812003202	17/05/04	5220032021	6/02/03	38.100,00	100,00	35.835,35	3,218	FMES	EU1A	1,000	SEME	FRCV	29/02/28	286	9,218	02684	00659	00161	27341	00008
00000004482003204	17/05/04	5220032045	26/04/99	48.888,82	100,00	31.784,80	3,000	MENS	EB1A	0,750	ANUA	FRCV	26/04/14	124	9,000	01351	00421	00083	37949	00000
00000008742003207	17/05/04	5220032071	1/10/03	230.000,00	100,00	230.000,00	3,500	MENS	EU1A	0,750	ANUA	FRCV	3/10/33	353	9,500	03132	00928	00040	65682	00003
00000002182003207	17/05/04	5220032073	15/09/03	72.800,00	100,00	69.422,77	3,750	MENS	EU1A	1,250	ANUA	FRCV	4/04/18	167	9,750	00894	00028	00208	990	00005
00000007722003207	17/05/04	5220032078	3/12/99	60.101,21	100,00	51.556,84	3,500	MENS	MHCA	0,000	ANUA	FRCV	3/12/19	187	9,500	01615	00417	00118	38901	00000
00000006022003207	17/05/04	5220032077	31/01/03	187.887,00	100,00	181.373,21	3,231	MENS	EU1A	0,850	SEME	FRCV	3/09/25	256	9,231	03714	00004	00004	4534	00008
00000002682003208	17/05/04	5220032084	21/06/02	78.000,00	100,00	65.847,34	3,750	MENS	EU1A	1,250	ANUA	FRCV	21/06/22	218	9,750	01807	00048	00182	5723	00008
00000006412003209	17/05/04	5220032098	3/07/03	175.000,00	100,00	172.969,63	3,118	MENS	EU1A	0,700	SEME	FRCV	3/07/33	350	9,110	01395	00659	00043	33252	00008
00000001112003212	17/05/04	5220032128	17/01/03	51.987,55	100,00	50.334,61	3,252	MENS	EU1A	1,000	ANUA	FRCV	17/01/28	284	9,252	02140	00189	00204	12028	00002
00000006832003213	17/05/04	5220032132	30/06/03	175.000,00	100,00	172.430,79	3,183	MENS	EU1A	1,000	SEME	FRCV	18/10/28	293	9,183	04837	00125	00031	4327	00006
00000002962003213	17/05/04	5220032133	3/09/02	48.080,97	100,00	41.713,72	3,250	MENS	EU1A	1,000	ANUA	FRCV	22/09/12	161	9,250	01734	00198	00147	12202	00004
00000004092003214	17/05/04	5220032145	12/04/02	51.200,00	100,00	47.789,08	3,500	MENS	MHCA	0,000	ANUA	FRCV	12/04/22	215	9,500	00423	00178	00114	18583	00004
00000004782003216	17/05/04	5220032168	8/11/02	60.500,00	100,00	56.007,89	3,250	MENS	EU1A	1,000	SEME	FRCV	8/11/17	162	9,250	02818	00288	00043	14887	00000
00000006862003220	17/05/04	5220032201	7/05/94	60.101,21	100,00	27.793,61	3,500	MENS	MM1A	1,250	ANUA	FRCV	7/05/09	48	17,500	03538	00817	00068	54558	00003
00000006802003222	17/05/04	5220032220	3/03/03	222.375,00	100,00	171.334,77	3,281	MENS	EU1A	0,900	SEME	FRCV	15/02/23	225	9,281	01340	00000	00013	100518	00008
00000005892003222	17/05/04	5220032229	16/01/97	46.151,53	100,00	20.216,47	3,626	MENS	MB1A	1,250	ANUA	FRCV	16/07/10	74	9,625	00960	00250	00043	21740	00004
00000001832003225	17/05/04	5220032258	31/07/03	38.000,00	100,00	34.581,54	3,055	FMES	EU1A	1,000	TRIM	FRCV	31/07/18	171	9,055	00488	00062	00158	6560	00001
00000002182003227	17/05/04	5220032275	25/09/03	54.000,00	100,00	52.346,16	3,500	MENS	EU1A	1,050	ANUA	FRCV	1/10/18	173	9,500	00969	00033	00179	4777	00002
00000001012003229	17/05/04	5220032298	1/02/01	33.955,67	100,00	28.625,17	4,250	MENS	MHCA	0,500	ANUA	FRCV	1/02/16	141	10,250	02277	00690	00221	45158	00003
00000001132003230	17/05/04	5220032301	19/12/01	36.060,73	100,00	31.809,55	3,500	MENS	EU1A	1,000	ANUA	FRCV	19/12/16	152	9,500	02492	00695	00152	48433	00003
00000001812003235	17/05/04	5220032358	21/02/02	36.000,00	100,00	23.268,41	3,250	MENS	ES3M	1,000	SEME	FRCV	21/02/17	154	9,250	01879	00186	00228	4812	00003
00000005372003237	17/05/04	5220032374	21/05/99	300.506,05	100,00	250.577,47	3,500	MENS	EB1A	1,000	ANUA	FRCV	15/06/19	181	9,500	01276	00538	00043	11777	00015
00000009282003237	17/05/04	5220032375	30/09/03	105.000,00	100,00	101.730,54	2,813	MENS	EU1A	0,650	ANUA	FRCV	2/10/18	173	8,813	01048	00248	00127	7374	00006
00000005652003237	17/05/04	5220032377	14/06/01	34.858,70	100,00	30.616,79	3,500	MENS	EU1A	1,000	SEME	FRCV	14/06/16	147	9,500	00725	00289	00195	21178	00004
00000001122003238	17/05/04	5220032380	26/06/95	31.733,54	100,00	17.800,41	5,500	FMES	CECA	0,625	ANUA	FRCV	30/06/10	74	11,500	01820	00324	00197	32415	00003
00000000312003238	17/05/04	5220032384	7/04/94	48.080,97	100,00	21.845,80	3,250	MENS	MB1A	1,000	ANUA	FRCV	7/04/09	47	9,250	01564	00254	00218	27088	00000
00000000802003242	17/05/04	5220032424	17/09/97	54.358,24	100,00	15.840,87	3,000	MENS	MB1A	0,500	ANUA	FRCV	17/09/04	28	9,000	02110	00058	00102	6457	00011
00000001792003242	17/05/04	5220032425	20/05/03	20.000,00	100,00	11.462,31	3,750	MENS	EU1A	1,000	ANUA	FRCV	30/05/13	108	9,750	00828	00011	00220	1198	00002
00000001792003244	17/05/04	5220032441	5/02/02	65.457,48	100,00	60.504,75	3,500	FMES	EU1A	1,000	ANUA	FRCV	31/01/22	213	9,500	01820	00048	00064	4558	00003
00000000232003245	17/05/04	5220032456	5/06/01	36.060,73	100,00	26.957,58	2,750	MENS	ES3M	0,500	SEME	FRCV	5/06/11	85	8,750	00781	00205	00082	2917	00018
00000001812003245	17/05/04	5220032457	17/01/02	40.000,00	100,00	37.000,82	3,750	MENS	ES3M	1,500	SEME	FRCV	17/01/22	212	9,750	01550	00128	00048	1925	00007
00000007522003246	17/05/04	5220032460	4/09/03	180.303,00	100,00	175.866,72	2,968	MENS	EU1A	0,750	SEME	FRCV	4/09/23	232	8,968	00822	00068	00188	6494	00004
00000007622003247	17/05/04	5220032471	19/11/02	46.000,00	100,00	43.658,50	3,553	MENS	EU1A	1,250	ANUA	FRCV	4/12/22	223	9,553	00719	00418	00020	8245	00007
00000003232003248	17/05/04	5220032481	25/04/01	20.434,41	100,00	17.448,95	3,529	MENS	EU1A	1,250	ANUA	FRCV	25/04/18	144	9,529	01111	00343	00040	40292	00003
00000001782003249	17/05/04	5220032495	4/07/03	66.000,00	100,00	63.025,44	2,850	MENS	EU1A	0,950	ANUA	FRCV	5/07/18	170	8,850	01501	00291	00134	21738	00009
00000003432003249	17/05/04	5220032496	15/01/02	18.030,36	100,00	14.538,38	3,750	MENS	MHCA	0,250	SEME	FRCV	15/01/12	92	9,750	01920	00014	00011	471	00004
00000006852003250	17/05/04	5220032508	2/01/03	45.000,00	100,00	41.479,17	3,418	MENS	EU1A	1,000	ANUA	FRCV	25/01/23	225	9,418	00948	00040	00119	2248	00009
00000004512003251	17/05/04	5220032511	3/07/98	44.881,86	100,00	41.955,81	3,750	MENS	MB1A	1,250	ANUA	FRCV	3/07/23	230	9,750	01745	00181	00020	9408	00001
00000004432003252	17/05/04	5220032522	8/07/03	30.000,00	100,00	29.158,38	3,131	MENS	EU1A	0,750	ANUA	FRCV	5/08/23	231	9,131	02852	00580	00073	29618	00003
00000006892003252	17/05/04	5220032523	4/02/03	51.864,91	100,00	47.519,28	3,303	MENS	EU1A	1,000	SEME	FRCV	6/12/14	127	9,303	02387	00000	00092	23854	00004
00000002022003253	17/05/04	5220032535	11/07/03	45.075,91	100,00	42.743,52	3,250	MENS	EU1A	0,900	ANUA	FRCV	5/08/15	135	9,250	02116	00173	00021	5592	00007
00000000722003253	17/05/04	5220032536	14/01/02	77.122,00	100,00	73.418,54	4,000	MENS	EU1A	1,500	ANUA	FRCV	7/01/27	272	10,000	02402	00225	00060	15469	00000
00000006832003253	17/05/04	5220032536	27/10/03	180.000,00	100,00	177.613,24	2,805	MENS	EU1A	0,750	SEME	FRCV	10/11/28	294	8,805	05605	00075	00031	3044	00000
00000001702003254	17/05/04	5220032542	22/01/02	18.030,36	100,00	14.668,00	3,750	MENS	EU1A	1,250	SEME	FRCV	22/01/12	93	9,750	00120	00005	00034	565	00003
00000000382003254	17/05/04	5220032544	23/01/98	27.645,54	100,00	12.055,15	3,750	MENS	MHCA	0,000	ANUA	FRCV	17/02/08	45	9,750	02129	00158	00027	17464	00008
00000000222003256	17/05/04	5220032564	14/05/01	78.882,84	100,00	50.320,84	3,500	FMES	EU1A	1,000	ANUA	FRCV	31/05/16	145	9,500	01747	00629	00097	37727	00000
00000007242003259	17/05/04	5220032590	20/10/97	36.060,73	100,00	14.652,18	3,000	MENS	MB1A	0,750	ANUA	FRCV	20/10/07	42	9,000	02238	00000	00068	85305	00007
00000001642003259	17/05/04	5220032592	22/10/03	80.000,00	100,00	56.065,68	3,600	MENS	EU1A	1,050	ANUA	FRCV	22/10/23	234	9,600	01900	00000	00215	61857	00000
00000001782003260	17/05/04	5220032600	16/06/03	33.000,00	100,00	32.436,83	3,450	MENS	EU1A	0,850	ANUA	FRCV	16/06/28	292	9,450	00209	00015	00179	2308	00002
00000000912003260	17/05/04	5220032601	6/10/03	55.185,52	100,00	49.834,61	2,978	MENS	EU1A	0,900	ANUA	FRCV	13/09/08	52	8,978	01819	00242	00079	15777	00001
00000006412003260	17/05/04	5220032605	25/07/03	75.000,00	100,00	73.476,98	3,081	MENS	EU1A	0,730	SEME	FRCV	5/08/28	291	9,081	00501	00194	00217	8604	00009
00000002492003263	17/05/04	5220032630	22/11/01	204.000,00	100,00	117.902,61	3,500	MENS	EU1A	1,000	SEME	FRCV	22/11/21	211	9,500	01401	00879	00083	5655/5607	00004
00000004522003264	17/05/04	5220032643	7/01/02	120.500,00	100,00	68.144,77	3,500	MENS	EU1A	1,000	ANUA	FRCV	7/09/11	88	9,500	02238	00737	00036	37148-4	00000
00000001342003265	17/05/04	5220032651	3/12/01	34.828,32	100,00	24.405,16	3,250	MENS	EU1A	0,850	ANUA	FRCV	3/12/16	151	9,250	02217	00005	00018	8735	00008
00000001832003268	17/05/04	5220032683	21/04/03	60.000,00	100,00	56.942,93	3,500	MENS	EU1A	1,000	ANUA	FRCV	21/04/15	124	9,500	00403	00052	00100	5778	00007
00000003302003268	17/05/04	5220032683	3/05/02	72.121,45	100,00	65.444,00	3,750	MENS	EU1A	1,250	ANUA	FRCV	30/05/17	157	9,750	02004	00605	00008	34141	00008
00000008762003267	17/05/04	5220032671	18/11/02	125.000,00	100,00	120.535,97	3,197	MENS	EU1A	0,750	ANUA	FRCV	5/12/27	283	9,197	02545	00728	00120	32380	00005

172

RELACION DE PRESTAMOS HIPOTECARIOS Y CERTIFICADOS DE TRANSMISIÓN DE HIPOTECA EMITIDOS PARA LA CONSTITUCION DEL FONDO DE TITULIZACION DE ACTIVOS: MBS BANCAJA 1 FONDO DE TITULIZACION DE ACTIVOS POR CAJA DE AHORROS DE VALENCIA, CASTELLON Y ALICANTE, BANCAJA

FECHA DE EMISIÓN : 17/05/2004

NUMERO CERTIFICADO (1)	FECHA EMISION (2)	PRESTAMO HIPOTECARIO (3)	FECHA ESCRITURA (4)	CAPITAL INICIAL (5)	% PARTI. (6)	CAPITAL VIVO (7)	TIPO DE INTERES (8)	PER. LIQ. (9)	IND ICE (10)	MARGEN S-INDI. (11)	PER. REVI. (12)	SIST. AMORT. (13)	FECHA DE VTO. PTMO. (14)	(15)	[illegible] (16)	[illegible] (17)	LIBRO (18)	FOLIO (19)	NUMER FINCA (20)	NUMER INSC. (21)
000000018320028825	17/05/04	5220028825	27/01/03	19.300,00	100,00	18.463,38	3,410	MENS	EU1A	1,000	SEME	FRCV	27/01/22	225	[illegible]	[illegible]	00047	00153	6947/8a	00000
000000016420028834	17/05/04	5220028834	8/10/98	81.136,63	100,00	19.481,41	3,250	MENS	MB1A	1,000	ANUA	FRCV	4/10/18	[illegible]	[illegible]	[illegible]	[illegible]	[illegible]	15066	00002
000000008320028878	17/05/04	5220028878	22/01/03	148.632,45	100,00	142.877,21	3,190	FMES	EU1A	0,750	ANUA	FRCV	11/01/27	[illegible]	[illegible]	[illegible]	[illegible]	00171	24843	00001
000000002520028888	17/05/04	5220028888	17/03/97	37.875,38	100,00	6.454,20	3,500	MENS	MB1A	1,000	ANUA	FRCV	17/01/06	[illegible]	[illegible]	01114	[illegible]	00005	31143	00002
000000041820028911	17/05/04	5220028911	17/04/01	28.848,81	100,00	9.312,20	3,750	MENS	EU1A	1,250	ANUA	FRCV	[illegible]	143	9,750	02834	[illegible]	00009	105481	00003
000000055620028952	17/05/04	5220028952	11/06/01	149.758,83	100,00	88.572,83	3,500	MENS	EU1A	1,000	ANUA	FRCV	[illegible]	141	9,500	00476	[illegible]	00171	41988	00003
000000025420028958	17/05/04	5220028958	24/07/02	45.700,00	100,00	41.664,85	3,500	MENS	EU1A	1,000	SEME	FRCV	[illegible]	[illegible]	[illegible]	[illegible]	[illegible]	00005	4877	00000
000000027420028968	17/05/04	5220028968	15/04/01	36.060,73	100,00	30.589,48	3,500	MENS	EU1A	1,000	ANUA	FRCV	[illegible]	[illegible]	[illegible]	[illegible]	01047	00211	64196	00001
000000014120028991	17/05/04	5220028991	18/10/02	35.400,00	100,00	31.850,86	3,500	MENS	EU1A	1,250	ANUA	FRCV	6/11/14	[illegible]	9,500	[illegible]	00330	00156	17061	00006
000000003720029018	17/05/04	5220029018	1/06/03	57.000,00	100,00	55.830,29	2,850	MENS	EU1A	0,850	ANUA	FRCV	5/06/28	291	8,850	01044	00174	00212	6169	00008
000000059320029047	17/05/04	5220029047	15/04/03	35.000,00	100,00	31.602,81	3,183	MENS	EU1A	1,000	ANUA	FRCV	15/04/13	187	9,183	00612	00182	00134	18260	00000
000000056620029053	17/05/04	5220029053	19/07/01	480.808,58	100,00	375.237,51	3,000	MENS	EU1A	0,700	ANUA	FRCV	19/01/15	129	9,000	00684	00684	00198	49977	00005
000000018420029057	17/05/04	5220029057	11/06/03	42.000,00	100,00	40.287,48	4,000	MENS	EU1A	1,000	ANUA	FRCV	20/06/18	170	10,000	01260	00057	00210	39041	00019
000000064520029058	17/05/04	5220029058	4/10/00	180.303,63	100,00	123.719,18	3,500	MENS	EU1A	1,250	ANUA	FRCV	4/09/19	78	9,500	00784	00000	00077	52238	00000
000000082020029067	17/05/04	5220029067	8/07/03	39.065,00	100,00	34.258,77	3,000	MENS	EU1A	0,500	ANUA	FRCV	5/08/28	291	9,000	02718	01911	00147	4112	00005
000000034420029070	17/05/04	5220029070	7/06/02	72.121,00	100,00	37.384,41	3,500	MENS	EU1A	1,000	ANUA	FRCV	7/06/17	157	9,500	01858	00435	00037	39212	00000
000000044220029076	17/05/04	5220029076	17/07/94	54.091,09	100,00	7.761,60	3,500	MENS	MB1A	0,850	ANUA	FRCV	17/08/04	52	9,500	01083	00350	00011	11243	00005
000000047920029078	17/05/04	5220029078	14/10/03	127.110,88	100,00	125.505,54	3,500	MENS	EU1A	1,250	ANUA	FRCV	14/10/28	293	9,500	00749	00134	00183	5765-N	00017
000000044320029084	17/05/04	5220029084	25/03/03	50.000,00	100,00	48.694,12	3,468	MENS	EU1A	1,250	ANUA	FRCV	25/03/28	287	9,468	01300	00000	00137	95839	00002
000000014120029092	17/05/04	5220029092	7/01/03	42.500,00	100,00	21.474,06	3,014	MENS	EU1A	1,000	ANUA	FRCV	5/11/12	102	9,014	01654	00640	00009	37204	00006
000000025620029102	17/05/04	5220029102	13/06/03	71.160,00	100,00	59.827,62	3,800	MENS	EU1A	1,000	ANUA	FRCV	30/06/23	230	9,800	01543	00170	00005	15921	00002
000000028720029105	17/05/04	5220029105	25/01/02	37.000,00	100,00	33.007,83	3,750	MENS	EU1A	1,250	ANUA	FRCV	25/01/17	153	9,750	00722	00071	00142	4960	00000
000000030120029116	17/05/04	5220029116	8/11/02	24.000,00	100,00	22.174,21	3,305	MENS	EU1A	1,250	ANUA	FRCV	10/11/17	182	9,305	02395	00044	00033	2395	00002
000000039320029158	17/05/04	5220029158	12/07/02	150.253,03	100,00	137.003,86	4,000	MENS	EU1A	1,500	ANUA	FRCV	12/07/17	158	10,000	02965	00158	00161	15613	00000
000000043420029187	17/05/04	5220029187	4/04/03	135.273,74	100,00	56.357,90	3,216	MENS	EU1A	1,000	SEME	FRCV	25/11/32	343	9,216	01515	00542	00192	15028	00008
000000015020029191	17/05/04	5220029191	23/04/02	73.822,97	100,00	65.736,89	3,500	MENS	EU1A	1,000	ANUA	FRCV	23/04/17	156	9,500	01711	00161	00084	8341	00000
000000025920029203	17/05/04	5220029203	11/06/03	73.200,00	100,00	72.210,68	4,500	MENS	EU1A	1,250	ANUA	FRCV	30/06/33	350	10,500	02457	00261	00194	3532	00008
000000044420029212	17/05/04	5220029212	9/05/03	505.000,00	100,00	490.864,18	3,055	MENS	EU1A	1,000	SEME	FRCV	9/05/26	264	9,055	03618	00534	00219	23718	00005
000000040020029232	17/05/04	5220029232	17/10/01	84.141,69	100,00	73.870,23	3,500	MENS	EU1A	1,000	ANUA	FRCV	17/10/16	149	9,500	02443	00604	00099	47105	00006
000000032220029240	17/05/04	5220029240	20/03/01	96.161,94	100,00	88.565,96	3,250	MENS	EU1A	1,000	ANUA	FRCV	20/03/21	203	9,250	01002	00393	00040	27179	00004
000000041120029248	17/05/04	5220029248	8/02/02	18.631,00	100,00	16.119,17	3,500	MENS	EU1A	1,000	SEME	FRCV	8/02/11	81	9,500	00684	00566	00049	11909	00001
000000015720029256	17/05/04	5220029256	7/06/01	47.738,46	100,00	38.308,41	3,500	MENS	EU1A	1,000	ANUA	FRCV	7/06/13	109	9,500	01359	00154	00148	11692	00004
000000033320029261	17/05/04	5220029261	6/06/01	45.676,92	100,00	39.104,08	3,500	MENS	EU1A	1,000	ANUA	FRCV	6/06/18	145	9,500	01871	00171	00204	8948	00003
000000047120029290	17/05/04	5220029290	26/02/02	71.618,00	100,00	63.365,90	3,750	MENS	EU1A	1,250	SEME	FRCV	26/02/17	154	9,750	01982	00311	00134	20426	00003
000000048220029291	17/05/04	5220029291	30/01/03	68.000,00	100,00	66.461,83	3,381	MENS	EU1A	1,000	ANUA	FRCV	5/02/33	345	9,381	00575	00026	00175	2756	00000
000000018120029326	17/05/04	5220029326	7/12/01	43.600,00	100,00	40.309,24	3,750	MENS	ES3M	1,500	SEME	FRCV	7/12/21	211	9,750	01145	00052	00099	5951	00005
000000011720029331	17/05/04	5220029331	17/05/01	72.121,45	100,00	61.822,46	4,000	MENS	EU1A	1,500	ANUA	FRCV	5/06/18	165	10,000	01559	00233	00048	12493	00005
000000024220029331	17/05/04	5220029331	25/06/03	100.000,00	100,00	94.282,13	3,550	SEME	EU1A	1,150	ANUA	FRCV	6/06/23	232	9,550	01279	00058	00023	3144	00006
000000040220029333	17/05/04	5220029333	10/10/01	150.253,03	100,00	130.893,79	3,000	MENS	EU1A	0,750	SEME	FRCV	10/10/16	149	9,000	02201	00638	00046	53031	00000
000000048820029345	17/05/04	5220029345	20/02/02	15.718,71	100,00	12.017,14	4,000	MENS	EU1A	1,500	SEME	FRCV	20/02/10	70	10,000	01111	00428	00067	31065	00003
000000043120029363	17/05/04	5220029363	5/06/03	74.500,00	100,00	73.677,80	3,518	MENS	EU1A	1,300	SEME	FRCV	4/06/33	352	9,518	00932	00131	00194	12908	00005
000000078720029371	17/05/04	5220029371	3/07/03	36.000,00	100,00	34.117,02	3,700	MENS	EU1A	1,150	ANUA	FRCV	20/07/15	135	9,700	01844	00234	00012	9683	00002
000000022020029398	17/05/04	5220029398	17/09/02	18.500,00	100,00	18.460,84	3,750	MENS	EU1A	1,500	ANUA	FRCV	8/09/14	124	9,750	01391	00098	00233	9260	00008
000000011420029405	17/05/04	5220029405	24/07/01	26.444,53	100,00	20.580,23	3,750	MENS	EU1A	1,500	ANUA	FRCV	15/08/11	87	9,750	02155	00186	00051	1376	00008
000000007520029432	17/05/04	5220029432	16/09/94	12.020,24	100,00	5.847,83	5,250	FMES	CECA	0,000	ANUA	FRCV	30/09/09	65	11,250	02358	00805	00163	58180	00002
000000003032029437	17/05/04	5220029437	8/07/01	18.030,36	100,00	15.453,79	3,500	MENS	EU1A	1,000	SEME	FRCV	8/07/16	146	9,500	00647	00019	00020	1112	00002
000000004920029447	17/05/04	5220029447	31/12/01	36.061,00	100,00	29.925,81	3,500	FMES	EU1A	1,000	SEME	FRCV	31/12/11	92	9,500	01400	00133	00129	3056	00000
000000009520029468	17/05/04	5220029468	27/12/02	54.451,68	100,00	37.834,58	3,876	MENS	EU1A	1,000	ANUA	FRCV	14/04/13	107	9,876	01761	01027	00005	40987	00007
000000032220029474	17/05/04	5220029474	22/03/01	66.111,33	100,00	55.557,73	3,250	MENS	EU1A	1,000	SEME	FRCV	15/03/16	142	9,250	00883	00190	00144	14.167	00003
000000061420029504	17/05/04	5220029504	12/11/02	60.000,00	100,00	55.478,00	3,458	MENS	EU1A	1,200	ANUA	FRCV	12/11/17	162	9,458	01535	00445	00151	22338	00000
000000010520029508	17/05/04	5220029508	25/05/01	18.030,36	100,00	15.435,73	3,500	MENS	EU1A	1,000	ANUA	FRCV	25/05/16	145	9,500	00720	00024	00060	1505	00002
000000011920029551	17/05/04	5220029551	23/05/01	48.080,97	100,00	41.360,77	4,000	MENS	EU1A	1,500	ANUA	FRCV	23/05/16	145	10,000	01013	00000	00200	30427	00003
000000058320029552	17/05/04	5220029552	22/05/03	27.000,00	100,00	25.745,65	3,750	MENS	EU1A	1,000	ANUA	FRCV	22/05/18	159	9,750	00750	00051	00117	4194	00006
000000069620029554	17/05/04	5220029554	23/10/03	120.000,00	100,00	118.444,15	2,805	MENS	EU1A	0,750	SEME	FRCV	5/11/29	306	8,805	00968	00035	00015	2611	00000
000000017820029568	17/05/04	5220029568	24/02/03	62.700,00	100,00	62.400,44	2,966	MENS	EU1A	0,750	ANUA	FRCV	3/03/28	286	8,966	01127	00126	00106	4148	00004
000000035620029577	17/05/04	5220029577	8/07/02	78.000,00	100,00	63.117,79	3,500	MENS	EU1A	1,000	ANUA	FRCV	23/03/16	142	9,500	01296	00493	00104	42837	00006
000000022920029582	17/05/04	5220029582	9/01/03	60.000,00	100,00	57.572,53	3,831	MENS	EU1A	1,250	ANUA	FRCV	7/02/23	225	9,831	02530	00329	00142	576	00004
000000084420029589	17/05/04	5220029589	25/02/03	96.298,00	100,00	88.859,31	3,218	MENS	EU1A	1,000	SEME	FRCV	5/03/17	154	9,218	00753	00030	00172	1657	00004
000000017920029593	17/05/04	5220029593	12/03/03	42.000,00	100,00	40.474,35	3,458	MENS	MHCA	0,000	ANUA	FRCV	30/03/23	227	9,458	00418	00030	00096	3518	00008
000000024920029596	17/05/04	5220029596	6/06/01	63.106,27	100,00	50.321,96	4,000	MENS	EU1A	1,500	SEME	FRCV	6/06/12	99	10,000	01621	00648	00056	36738	00007
000000014120029601	17/05/04	5220029601	11/11/02	48.000,00	100,00	44.805,60	3,468	MENS	EU1A	1,250	ANUA	FRCV	2/12/17	163	9,468	01840	00145	00152	4892	00000
000000041820029618	17/05/04	5220029618	17/05/01	12.020,24	100,00	8.569,83	3,750	MENS	EU1A	1,250	ANUA	FRCV	17/05/11	84	9,750	02670	00010	00055	300427	00003
000000027920029621	17/05/04	5220029621	14/10/03	73.000,00	100,00	70.834,54	3,663	MENS	EU1A	1,500	ANUA	FRCV	14/10/16	173	9,663	02185	00583	00177	12528	00019
000000043320029684	17/05/04	5220029684	18/05/01	24.040,48	100,00	15.835,24	3,500	MENS	EU1A	1,000	ANUA	FRCV	18/05/16	145	9,500	01848	00156	00078	7424	00007
000000015120029709	17/05/04	5220029709	6/04/03	34.500,00	100,00	37.802,94	3,500	MENS	EU1A	1,250	ANUA	FRCV	1/06/23	232	9,500	00188	00006	00058	1368	00000
000000056120029714	17/05/04	5220029714	15/07/96	265.972,06	100,00	158.855,28	3,750	TRIM	MB1A	1,250	ANUA	FRCV	15/07/11	86	9,750	02419	00233	00073	16937	00002
000000040020029737	17/05/04	5220029737	25/10/01	33.055,87	100,00	27.624,24	3,750	MENS	EU1A	1,250	ANUA	FRCV	25/10/13	114	9,750	00315	00031	00186	2025	00005
000000056120029739	17/05/04	5220029739	15/04/03	168.000,00	100,00	158.614,81	3,163	MENS	EU1A	1,000	SEME	FRCV	15/04/18	167	9,163	02873	00600	00174	31100	00003
000000040120029746	17/05/04	5220029746	23/12/02	30.050,61	100,00	26.676,51	3,503	MENS	EU1A	1,200	SEME	FRCV	23/12/12	104	9,503	02020	00627	00063	28480	00003
000000069320029776	17/05/04	5220029776	26/06/02	45.676,91	100,00	26.171,48	3,500	MENS	EU1A	1,000	ANUA	FRCV	1/07/17	158	9,500	01867	00218	00118	15744	00005
000000061220029807	17/05/04	5220029807	31/05/00	33.050,81	100,00	24.280,95	4,000	FMES	MHCA	0,000	ANUA	FRCV	31/05/15	133	10,000	01440	00444	00041	15732	00005
000000090520029809	17/05/04	5220029809	24/06/03	140.000,00	100,00	137.848,05	3,680	MENS	EU1A	1,250	ANUA	FRCV	2/07/33	350	9,680	00846	00846	00158	18398	00000
000000041820029820	17/05/04	5220029820	18/05/01	20.434,41	100,00	15.497,61	4,000	MENS	EU1A	1,500	ANUA	FRCV	18/05/11	85	10,000	01849	01435	00182	115200	00005
000000009220029823	17/05/04	5220029823	17/07/98	72.121,45	100,00	43.918,56	3,750	MENS	MB1A	1,250	ANUA	FRCV	1/06/10	75	9,750	00776	00038	00096	2048	00004
000000003220029878	17/05/04	5220029878	1/02/01	19.532,88	100,00	18.547,43	4,250	MENS	MHCA	0,500	ANUA	FRCV	15/02/16	141	10,250	02277	00630	00187	36.540	00004
000000085120029881	17/05/04	5220029881	15/09/03	94.000,00	100,00	94.766,11	3,218	MENS	EU1A	1,000	ANUA	FRCV	15/09/33	352	9,218	05503	01487	00084	14976	00007
000000085220029890	17/05/04	5220029890	18/04/02	179.000,00	100,00	165.438,18	3,250	MENS	EU1A	0,800	ANUA	FRCV	21/03/21	203	9,250	02879	00477	00018	37177	00003
000000026820029922	17/05/04	5220029922	22/06/01	87.146,76	100,00	78.871,29	3,500	MENS	MHCA	0,000	ANUA	FRCV	22/06/18	148	9,500	01432	00445	00000	626	00000
000000060020029936	17/05/04	5220029936	3/07/03	330.556,65	100,00	316.844,08	3,050	MENS	EU1A	0,900	ANUA	FRCV	3/07/18	170	9,050	01576	00128	00047	6539	00000
000000032320029956	17/05/04	5220029956	28/05/01	103.374,08	100,00	93.343,99	3,500	MENS	EU1A	1,000	SEME	FRCV	28/05/21	205	9,500	01213	00813	00094	43614	00002
000000054820029966	17/05/04	5220029966	26/06/02	240.000,00	100,00	240.000,00	3,250	MENS	EU1A	0,750	ANUA	FRCV	26/06/25	254	9,250	00367	00144	00098	2503	00000
000000043220029977	17/05/04	5220029977	6/06/03	43.040,00	100,00	42.272,19	3,303	MENS	EU1A	1,000	SEME	FRCV	6/06/33	348	9,303	01001	01001	00172	11150	00000
000000034420029979	17/05/04	5220029979	23/07/02	100.180,00	100,00	81.468,51	3,500	MENS	EU1A	1,000	ANUA	FRCV	23/07/17	158	9,500	01862	01047	00184	58524	00004
000000045220029991	17/05/04	5220029991	5/06/02	192.500,00	100,00	93.279,21	4,500	MENS	EU1A	2,000	ANUA	FRCV	5/06/17	157	10,500	01273	00112	00041	11645	00000
000000021320030026	17/05/04	5220030026	30/10/02	257.300,00	100,00	243.409,79	2,705	MENS	EU1A	0,650	SEME	FRCV	5/11/22	222	8,705	02973	00496	00127	35380	00000
000000020420030028	17/05/04	5220030028	13/11/02	68.000,00	100,00	65.808,30	3,303	MENS	EU1A	1,000	SEME	FRCV	30/11/27	283	9,303	01497	00023	00119	2064	00004
000000054820030067	17/05/04	5220030067	12/03/02	115.719,96	100,00	107.205,92	3,250	MENS	EU1A	1,000	ANUA	FRCV	12/03/22	214	9,250	00430	00173	00195	11718	00004
000000082420030069	17/05/04	5220030069	7/11/02	218.500,00	100,00	199.843,48	3,500	MENS	EU1A	1,250	SEME	FRCV	7/11/22	222	9,500	00998	00156	00135	56582	00004
000000068820030094	17/05/04	5220030094	27/02/03	114.000,00	100,00	110.846,27	3,218	MENS	EU1A	1,000	SEME	FRCV	5/03/28	286	9,218	00624	00355	00240	12900	00002
000000025920030112	17/05/04	5220030112	14/07/03	14.000,00	100,00	12.084,57	4,250	MENS	EU1A	1,250	ANUA	FRCV	10/04/08	51	10,250	01014	00181	00048	11102	00005
000000064420030131	17/05/04	5220030131	15/05/02	33.700,00	100,00	30.313,28	3,750	MENS	EU1A	1,250	ANUA	FRCV	15/05/17	156	9,750	01583	00632	00154	32289	00002
000000018720030132	17/05/04	5220030132	24/08/00	129.202,42	100,00	108.993,20	4,000	MENS	MHCA	0,500	ANUA	FRCV	24/08/20	196	10,000	01483	00197	00141	8441	00003
000000018220030143	17/05/04	5220030143	19/06/97	154.460,11	100,00	78.767,45	4,000	MENS	MB1A	1,500	ANUA	FRCV	19/06/09	62	10,000	01793	00214	00184	21610	00003
000000082220030158	17/05/04	5220030158	5/11/02	46.740,00	100,00	40.822,95	3,250	MENS	EU1A	1,000	SEME	FRCV	1/11/12	102	9,250	02142	00387	00118	17925	00000
000000063620030187	17/05/04	5220030187	12/06/01	27.406,15	100,00	13.879,25	3,500	MENS	EU1A	1,000	ANUA	FRCV	12/06/21	205	9,500	01464	00145	00001	14983	00003
000000056820030178	17/05/04	5220030178	27/02/03	60.000,00	100,00	34.044,74	3,468	MENS	EU1A	1,250	ANUA	FRCV	1/03/23	226	9,468	00900	00159	00184	31552	00005
000000033520030183	17/05/04	5220030183	29/07/02	9.360,00	100,00	3.568,82	4,000	MENS	MHCA	0,500	SEME	FRCV	5/07/17	158	10,000	02310	00023	00184	1950	00001
000000027820030196	17/05/04	5220030196	14/03/01	72.121,45	100,00	60.996,60	3,326	MENS	EU1A	1,250	ANUA	FRCV	14/03/16	142	9,326	00015	00013	00028	VHZ.2050/300008	
000000012320030211	17/05/04	5220030211	9/01/02	180.300,00	100,00	170.257,02	3,250	MENS	EU1A	0,750	SEME	FRCV	1/02/27	273	9,250	01586	00193	00097	6102	00000
000000043220030229	17/05/04	5220030229	8/01/03	60.200,00	100,00	56.637,88	3,014	FMES	EU1A	1,000	ANUA	FRCV	31/01/18	177	9,014	01583	00180	00158	8215	00004
000000079320030244	17/05/04	5220030244	18/05/98	24.040,48	100,00	18.688,56	4,250	MENS	MHCA	0,000	ANUA	FRCV	18/05/13	109	10,250	02627	00548	00106	43684	00001
000000039220030245	17/05/04	5220030245	8/06/94	27.646,58	100,00	12.847,06	3,750	MENS	MB1A	1,250	ANUA	FRCV	10/06/08	49	9,750	01755	00796	00068	43339	00004
000000027320030270	17/05/04	5220030270	30/04/03	47.711,00	100,00	43.122,58	3,279	MENS	EU1A	1,000	ANUA	FRCV	30/04/12	96	9,279	01521	00117	00089	8196	00007
000000079220030278	17/05/04	5220030278	12/02/02	15.025,30	100,00	12.283,26	3,750	MENS	EU1A	1,250	ANUA	FRCV	20/02/12	94	9,750	01836	00328	00043	36908	00000
000000078720030280	17/05/04	5220030280	25/07/03	108.300,00	100,00	106.238,33	3,500	MENS	EU1A	1,050	ANUA	FRCV	10/08/28	291	9,500	01957	00295	00199	15403	00005
000000045220030320	17/05/04	5220030320	10/12/01	104.575,00	100,00	93.517,57	3,500	MENS	EU1A	1,000	ANUA	FRCV	23/02/16	155	9,500	01611	00652	00020	57332	00000
000000095520030349	17/05/04	5220030349	22/10/02	154.425,85	100,00	111.632,54	3,300	MENS	EU1A	1,000	ANUA	FRCV	7/03/16	156	9,300	03045	00085	00120	1095	00006
000000092820030355	17/05/04	5220030355	14/07/03	84.000,00	100,00	82.278,19	2,950	MENS	EU1A	0,800	ANUA	FRCV	5/08/28	291	8,950	03147	00482	00065	15010	00016
000000034120030356	17/05/04	5220030356	10/04/02	42.100,00	100,00	34.611,32	3,250	MENS	EU1A	1,000	ANUA	FRCV	10/04/12	95	9,250	01071	00140	00217	13360	00005
000000009820030364	17/05/04	5220030364	27/01/03	46.000,00	100,00	43.613,75	3,381	MENS	EU1A	1,000	SEME	FRCV	10/02/18	165	9,381	01381	00001	00054	35	00002
000000044420030412	17/05/04	5220030412	8/11/01	102.000,00	100,00	93.523,46	3,250	MENS	ES3M	1,000	ANUA	FRCV	12/11/21	210	9,250	02440	00602	00197	72541	00003
000000060720030458	17/05/04	5220030458	18/07/02	300.500,00	100,00	254.234,34	3,500	MENS	ES3M	1,250	TRIM	FRCV	15/07/12	99	9,500	02108	00085	00155	6698	00001
000000098620030465	17/05/04	5220030465	27/01/03	52.000,00	100,00	48.624,21	3,381	MENS	EU1A	1,000	SEME	FRCV	6/02/18	165	9,381	01324	00407	00100	27044	00000
000000022720030473	17/05/04	5220030473	9/05/02	21.035,42	100,00	17.528,87	3,750	MENS	EU1A	1,250	ANUA	FRCV	9/05/12	96	9,750	01194	00020	00092	2260	00000
000000057820030474	17/05/04	5220030474	21/08/03	66.000,00	100,00	63.644,29	2,950	MENS	EU1A	1,000	ANUA	FRCV	5/06/18	172	8,950	01297	00023	00188	1958	00000
000000026520030483	17/05/04	5220030483	20/06/03	36.000,00	100,00	33.470,84	3,410	MENS	EU1A	1,000	SEME	FRCV	1/07/13	110	9,410	00120	00120	00082	9753	00000
000000021920030484	17/05/04	5220030484	27/11/02	33.000,00	100,00	24.538,38	3,697	MENS	EU1A	1,250	ANUA	FRCV	1/12/22	223	9,697	01159	00357	00103	32618	00002
000000000920030530	17/05/04	5220030530	18/12/98	60.101,21	100,00	40.230,36	3,500	MENS	MB1A	1,000	ANUA	FRCV	1/01/19	176	9,500	01141	00437	00116	13373	00008
000000044620030530	17/05/04	5220030530	6/02/03	81.500,00	100,00	78.517,83	3,381	MENS	EU1A	1,000	ANUA	FRCV	6/02/18	165	9,381	01871	00341	00045	20915	00000
000000099520030579	17/05/04	5220030579	27/01/03	150.000,00	100,00	143.301,29	3,260	MENS	EU1A	0,650	SEME	FRCV	27/01/23	225	9,260	01119	00298	00081	12254	00000
000000080220030583	17/05/04	5220030583	15/11/02	92.185,00	100,00	89.477,17	3,303	MENS	EU1A	1,000	SEME	FRCV	1/12/30	319	9,303	02312	00491	00064	29625	00006
000000095820030679	17/05/04	5220030679	4/10/02	495.000,00	100,00	442.396,18	3,500	MENS	EU1A	1,000	ANUA	FRCV	4/10/14	125	9,500	02249	00108	00005	4450	00000
000000081220030702	17/05/04	5220030702	12/03/02	55.000,00	100,00	44.894,75	3,250	MENS	EU1A	1,000	ANUA	FRCV	12/03/12	94	9,250	01464	00175	00112	15355	00000
000000025920030718	17/05/04	5220030718	25/07/03	114.000,00	100,00	108.758,05	3,460	MENS	EU1A	1,050	ANUA	FRCV	30/07/13	111	9,460	01748	00242	00189	24743	00004
000000040820030722	17/05/04	5220030722	2/01/94	96.161,94	100,00	63.722,58	3,500	MENS	MB1A	1,000	ANUA	FRCV	2/01/13	104	9,500	01033	00323	00206	25360	00002
000000072420030749	17/05/04	5220030749	7/02/03	53.000,00	100,00	51.613,39	3,831	MENS	EU1A	1,250	ANUA	FRCV	25/02/23	226	9,831	02699	00923	00181	61778	00007
000000017320030751	17/05/04	5220030751	3/10/01	84.742,71	100,00	77.584,51	3,500	MENS	EU1A	1,150	ANUA	FRCV	3/10/21	209	9,500	01478	00023	00057	3559	00004
000000078720030754	17/05/04	5220030754	2/10/02	115.200,00	100,00	110.861,65	3,500	MENS	EU1A	1,000	ANUA	FRCV	8/10/27	281	9,500	01943	00500	00172	61597	00004
000000041020030754	17/05/04	5220030754	18/10/95	36.060,73	100,00	21.713,06	3,375	MENS	MB1A	1,250	ANUA	FRCV	18/10/11	90	9,375	01836	00269	00141	12480	00005
000000058220030756	17/05/04	5220030756	24/07/03	80.000,00	100,00	75.008,37	3,560	MENS	EU1A	1,150	SEME	FRCV	24/07/13	111	9,560	03420	00264	00183	15170	00000
000000013820030758	17/05/04	5220030758	13/06/01	36.060,73	100,00	27.968,88	4,250	MENS	MHCA	0,500	ANUA	FRCV	13/06/11	87	10,250	02756	00388	00069	10333	00004
000000099520030781	17/05/04	5220030781	30/01/03	27.000,00	100,00	25.565,31	3,831	MENS	EU1A	1,250	SEME	FRCV	15/03/22	214	9,831	02337	00477	00078	13840/A	00004
000000073720030785	17/05/04	5220030785	8/09/03	420.000,00	100,00	407.927,32	2,966	MENS	EU1A	0,750	ANUA	FRCV	10/09/18	172	8,966	02511	00241	00149	20660	00000
000000015420030789	17/05/04	5220030789	15/10/02	60.000,00	100,00	57.764,45	3,000	MENS	EU1A	0,600	ANUA	FRCV	25/10/27	282	9,000	01050	00490	00043	6993	00003
000000048020030807	17/05/04	5220030807	17/06/94	21.035,42	100,00	9.797,39	3,500	MENS	MB1A	1,000	ANUA	FRCV	17/06/09	49	9,500	01099	01594	00122	45120	00002
000000065020030834	17/05/04	5220030834	8/11/02	79.000,00	100,00	69.058,50	3,561	MENS	ES3M	1,500	TRIM	FRCV	8/11/12	102	9,561	01371	00668	00208	39951	00002
000000011820030855	17/05/04	5220030855	8/11/01	100.400,00	100,00	88.364,94	3,750	MENS	EU1A	1,250	ANUA	FRCV	5/12/16	151	9,750	01875	00675	00135	3900	00006
00000000[illegible]20030912	17/05/04	5220030912	16/11/98	72.121,45	100,00	44.181,30	3,500	MENS	MHCA	0,000	ANUA	FRCV	1/12/10	79	9,500	00626	00373	00060	14481	00002
0000000[illegible]0030920	17/05/04	5220030920	1/04/03	157.369,79	100,00	153.687,70	3,303	MENS	EU1A	1,000	ANUA	FRCV	4/11/24	246	9,303	05590	01354	00039	87593	00006

RELACION DE PRESTAMOS HIPOTECARIOS Y CERTIFICADOS DE TRANSMISIÓN DE HIPOTECA EMITIDOS PARA
LA CONSTITUCION DEL FONDO DE TITULIZACION DE ACTIVOS: MBS BANCAJA 1 FONDO DE TITULIZACION DE ACTIVOS
POR CAJA DE AHORROS DE VALENCIA, CASTELLON Y ALICANTE, BANCAJA

FECHA DE EMISIÓN : 17/05/2004

NUMERO CERTIFICADO	FECHA EMISION	PRESTAMO HIPOTECARIO	FECHA ESCRITURA	CAPITAL INICIAL	% PARTI.	CAPITAL VIVO	TIPO DE INTERES	PER. LIQ.	INDICE	MARGEN S/INDI.	PER. REV.	SIST. AMORT.	FECHA DE VTO. PTMO.	PLZ	% DEMORA	TOMO	LIBRO	FOLIO	NUMER FINCA	NUMER. INSC.
(1)	(2)	(3)	(4)	(5)	(6)	(7)	(8)	(9)	(10)	(11)	(12)	(13)	(14)	(15)	(16)	(17)	(18)	(19)	(20)	(21)
000000311520030929	17/05/04	5220030929	22/05/01	80.181,21	100,00	51.599,39	3,750	MENS	EU1A	1,250	ANUA	FRCV	22/05/16	145	9,750	00421	00047	00209	8531	00002
000000689320030941	17/05/04	5220030941	8/06/02	98.205,90	100,00	42.681,44	3,100	MENS	EU1A	0,750	SEME	FRCV	8/06/32	337	9,100	00078	00000	00000	2358	00000
000000182220030951	17/05/04	5220030951	27/08/01	32.584,56	100,00	31.264,77	3,000	FMES	EU1A	0,750	ANUA	FRCV	31/01/17	153	9,000	01608	00188	00157	1926	00000
000000751220030968	17/05/04	5220030968	30/07/03	37.500,00	100,00	30.846,87	3,150	MENS	EU1A	0,800	ANUA	FRCV	2/08/13	111	9,150	02171	00533	00104	56907	00008
000000187220030982	17/05/04	5220030982	23/08/02	23.000,00	100,00	21.207,80	3,500	MENS	EU1A	1,250	ANUA	FRCV	23/08/17	181	9,500	00688	00045	00068	4359	00008
000000283220030984	17/05/04	5220030984	18/12/01	62.500,00	100,00	55.127,88	3,500	MENS	ES3M	1,250	SEME	FRCV	18/12/18	152	9,500	01875	00003	00182	35752	00000
000000158220031004	17/05/04	5220031004	10/06/03	39.900,00	100,00	38.767,24	4,150	MENS	EU1A	1,500	ANUA	FRCV	1/10/18	173	10,150	00342	00008	00112	418	00008
000000285220031008	17/05/04	5220031008	31/10/03	85.064,00	100,00	83.341,29	3,500	MENS	EU1A	1,250	ANUA	FRCV	1/11/18	174	9,500	02056	01581	00003	125530	00003
000000098320031021	17/05/04	5220031021	4/06/03	197.294,81	100,00	193.726,18	3,041	MENS	EU1A	0,700	SEME	FRCV	23/06/28	292	9,041	02549	00058	00049	1898	00019
000000231220031032	17/05/04	5220031032	13/12/01	24.100,00	100,00	21.239,88	3,750	MENS	EU1A	1,250	ANUA	FRCV	13/12/16	151	9,750	01747	00109	00159	9541	00000
000000411220031068	17/05/04	5220031068	14/02/02	63.200,00	100,00	55.935,91	3,250	MENS	ES3M	1,000	SEME	FRCV	14/02/17	153	9,250	01187	00793	00182	33181	00001
000000780220031087	17/05/04	5220031087	7/01/03	57.100,00	100,00	53.436,18	3,150	MENS	EU1A	0,750	ANUA	FRCV	30/01/18	165	9,150	01655	00696	00055	59533	00004
000000117220031149	17/05/04	5220031149	10/07/01	30.050,61	100,00	27.433,22	3,750	MENS	EU1A	1,250	ANUA	FRCV	5/06/21	207	9,750	00797	00149	00055	9871	00004
000000583220031161	17/05/04	5220031161	29/06/00	42.070,85	100,00	15.413,78	3,500	MENS	EU1A	1,000	ANUA	FRCV	29/06/15	134	9,500	01563	00363	00108	25900	00003
000000780220031184	17/05/04	5220031184	8/01/03	53.800,00	100,00	38.844,91	3,412	MENS	EU1A	1,000	ANUA	FRCV	17/06/28	195	9,412	01250	00400	00148	41827	00008
000000147220031170	17/05/04	5220031170	20/06/01	33.055,67	100,00	28.503,61	4,000	MENS	MHCA	0,000	ANUA	FRCV	20/06/16	148	10,000	00847	00123	00180	18970	00000
000000751220031179	17/05/04	5220031170	6/06/03	57.096,15	100,00	50.892,50	3,500	MENS	EU1A	0,750	ANUA	FRCV	2/05/21	204	9,500	02332	00411	00182	30845	00004
000000433220031203	17/05/04	5220031203	20/06/01	64.081,09	100,00	50.525,43	3,500	MENS	EU1A	1,000	ANUA	FRCV	20/06/26	266	9,500	01349	00351	00027	9479	00007
000000258220031223	17/05/04	5220031223	24/06/03	77.100,00	100,00	75.797,95	3,500	MENS	EU1A	1,050	ANUA	FRCV	2/09/28	292	9,500	01511	00182	00185	18226	00004
000000803220031230	17/05/04	5220031230	13/03/03	133.000,00	100,00	119.750,50	3,068	MENS	EU1A	0,850	ANUA	FRCV	13/03/13	106	9,068	00917	00426	00000	28812	N
000000125220031238	17/05/04	5220031238	4/07/01	80.181,21	100,00	51.892,78	3,500	FMES	MHCA	0,000	ANUA	FRCV	30/06/16	146	9,500	01566	00688	00208	49536	00001
000000730220031248	17/05/04	5220031248	8/12/02	51.100,00	100,00	49.254,98	3,197	MENS	EU1A	0,750	ANUA	FRCV	10/12/27	283	9,197	02853	00053	00030	2791	00001
000000484220031253	17/05/04	5220031253	17/06/97	84.141,69	100,00	30.727,75	3,750	MENS	MB1A	1,250	ANUA	FRCV	17/06/07	37	9,750	04943	00235	00137	11774	00002
000000127220031257	17/05/04	5220031257	16/04/01	364.417,38	100,00	352.140,58	2,625	MENS	EU1A	0,500	ANUA	FRCV	16/04/26	287	8,625	01952	00284	00043	25070	00007
000000403220031279	17/05/04	5220031279	2/07/01	73.323,46	100,00	68.457,82	3,500	MENS	EU1A	1,000	ANUA	FRCV	2/07/26	266	9,500	02569	00634	00007	42347	00005
000000178220031283	17/05/04	5220031283	21/11/97	30.050,61	100,00	9.774,85	3,250	MENS	MB1A	0,750	ANUA	FRCV	21/11/07	43	9,250	01293	00080	00081	8137	00000
000000115220031309	17/05/04	5220031309	20/12/99	69.116,39	100,00	41.726,52	3,500	FMES	MHCA	0,000	ANUA	FRCV	31/01/12	93	9,500	01519	00282	00096	15383	00002
000000212220031338	17/05/04	5220031338	17/10/02	42.000,00	100,00	38.708,34	3,500	MENS	EU1A	1,250	ANUA	FRCV	17/10/17	161	9,500	02227	00188	00108	5680	00005
000000693220031345	17/05/04	5220031345	14/05/02	63.700,00	100,00	60.419,25	3,750	MENS	EU1A	1,250	SEME	FRCV	14/05/27	276	9,750	00941	00131	00187	9606	00000
000000908220031351	17/05/04	5220031351	7/06/01	240.404,84	100,00	215.754,79	2,903	MENS	EU1A	0,600	ANUA	FRCV	7/06/21	205	8,903	02184	00041	00008	4529	00001
000000411220031369	17/05/04	5220031369	14/02/02	17.837,11	100,00	10.411,72	3,250	MENS	EU1A	0,800	SEME	FRCV	14/02/07	34	9,250	01850	00428	00204	41352	00000
000000437220031384	17/05/04	5220031384	10/04/03	60.000,00	100,00	56.196,17	3,555	MENS	EU1A	1,500	ANUA	FRCV	5/05/23	228	9,555	01538	00360	00222	31301	00000
000000742220031389	17/05/04	5220031389	18/10/02	58.433,41	100,00	53.645,57	2,958	MENS	EU1A	0,700	ANUA	FRCV	2/04/20	195	8,958	02028	00507	00085	22058	00000
000000150220031417	17/05/04	5220031417	14/05/02	20.434,41	100,00	18.564,15	3,750	MENS	MHCA	0,250	ANUA	FRCV	14/05/17	156	9,750	02473	00124	00018	6647	00007
000000204220031442	17/05/04	5220031442	4/12/02	65.000,00	100,00	54.827,82	3,303	MENS	EU1A	1,000	SEME	FRCV	4/12/13	115	9,303	01230	00490	00087	45643	00006
000000039220031480	17/05/04	5220031480	30/09/98	36.060,73	100,00	16.231,86	3,250	MENS	MB1A	1,000	ANUA	FRCV	30/09/08	53	9,250	01474	00515	00125	49223	00003
000000227220031483	17/05/04	5220031483	21/06/02	54.091,09	100,00	52.419,79	3,750	MENS	EU1A	1,250	ANUA	FRCV	21/06/32	338	9,750	01802	00034	00083	1515	00009
000000441220031490	17/05/04	5220031490	5/06/03	74.324,54	100,00	71.550,37	3,500	MENS	EU1A	0,000	ANUA	FRCV	5/06/15	133	9,500	01874	00653	00174	33404	00004
000000548220031522	17/05/04	5220031522	9/09/98	33.055,67	100,00	14.852,82	3,750	MENS	MB1A	1,000	ANUA	FRCV	9/09/08	52	9,750	01001	00187	00104	15353	00004
000000151220031527	17/05/04	5220031527	13/10/03	35.600,00	100,00	34.374,79	3,500	MENS	EU1A	1,150	ANUA	FRCV	5/09/15	136	9,500	01606	00636	00096	72264	00003
000000170220031532	17/05/04	5220031532	15/01/02	15.966,34	100,00	13.001,57	3,750	FMES	MHCA	0,500	ANUA	FRCV	31/10/14	126	9,750	00229	00042	00080	8109	00001
000000297220031536	17/05/04	5220031536	4/10/02	45.100,00	100,00	41.522,80	3,250	MENS	ES3M	1,250	SEME	FRCV	4/10/17	161	9,250	02418	00453	00219	23728	00002
000000448220031540	17/05/04	5220031540	20/03/03	150.900,00	100,00	141.983,46	3,183	MENS	EU1A	1,000	ANUA	FRCV	17/04/18	167	9,183	01900	00579	00143	18420	00006
000000600220031554	17/05/04	5220031554	19/06/03	64.000,50	100,00	63.618,09	3,631	MENS	EU1A	1,250	SEME	FRCV	19/06/28	292	9,631	00305	00048	00003	4582	00008
000000884220031558	17/05/04	5220031558	8/11/01	18.030,36	100,00	17.189,84	3,750	MENS	EU1A	1,250	ANUA	FRCV	17/09/29	304	9,750	04894	00227	00208	1843	00007
000000341220031568	17/05/04	5220031568	13/06/97	65.209,81	100,00	38.564,19	3,500	FMES	MB1A	1,250	ANUA	FRCV	31/01/11	81	9,500	01036	00228	00149	17373	00000
000000603220031581	17/05/04	5220031581	13/12/02	154.000,00	100,00	151.093,02	3,418	MENS	EU1A	1,000	SEME	FRCV	5/11/30	318	9,418	01057	00211	00109	13178	00008
000000194220031582	17/05/04	5220031582	29/06/03	86.000,00	100,00	83.994,14	3,500	MENS	EU1A	1,000	ANUA	FRCV	13/09/23	232	9,500	01442	00079	00198	5624	00006
000000818220031585	17/05/04	5220031585	15/04/03	78.500,00	100,00	74.638,17	3,555	MENS	EU1A	1,500	SEME	FRCV	4/05/18	168	9,555	03948	01118	00015	16506	00008
000000460220031614	17/05/04	5220031614	16/01/03	173.258,27	100,00	167.298,36	3,318	MENS	EU1A	0,900	SEME	FRCV	20/01/28	285	9,318	00425	00336	00073	20144	00019
000000753220031652	17/05/04	5220031652	25/07/03	60.000,00	100,00	56.136,60	3,131	MENS	EU1A	0,750	ANUA	FRCV	5/08/13	111	9,131	01330	00361	00033	24534	00000
000000173220031660	17/05/04	5220031660	3/10/01	47.401,82	100,00	43.307,77	3,500	MENS	EU1A	1,150	ANUA	FRCV	3/10/21	209	9,500	01953	00105	00105	4872	00005
000000797220031680	17/05/04	5220031660	23/10/03	49.430,00	100,00	47.826,31	2,805	MENS	EU1A	0,750	ANUA	FRCV	1/04/16	143	8,805	02255	00104	00004	4872	00008
000000263220031666	17/05/04	5220031666	18/06/03	69.000,00	100,00	68.836,34	2,950	MENS	EU1A	0,800	ANUA	FRCV	3/08/33	352	8,950	03420	00419	00018	8011	00008
000000442220031725	17/05/04	5220031725	23/11/01	39.066,00	100,00	35.844,56	3,500	MENS	EU1A	1,000	ANUA	FRCV	23/11/21	211	9,500	02282	00644	00011	51035	00008
000000481220031725	17/05/04	5220031725	11/07/03	46.650,00	100,00	43.362,29	3,331	MENS	MHCA	0,000	ANUA	FRCV	5/08/12	99	9,331	00873	00873	00021	50879	00018
000000064220031730	17/05/04	5220031730	13/03/02	180.304,00	100,00	142.843,83	3,000	MENS	EU1A	0,750	ANUA	FRCV	13/02/17	153	9,000	01757	00348	00045	17900	00000
000000893220031749	17/05/04	5220031749	22/05/02	60.102,00	100,00	24.145,80	3,250	MENS	EU1A	0,750	SEME	FRCV	23/12/07	44	9,250	01044	00182	00133	18182	00000
000000547220031775	17/05/04	5220031775	29/07/03	41.502,29	100,00	37.383,84	3,250	MENS	EU1A	0,650	ANUA	FRCV	8/06/10	73	9,250	00962	00142	00183	9555	00000
000000725220031791	17/05/04	5220031791	13/10/03	39.000,00	100,00	38.618,18	3,555	MENS	EU1A	1,500	ANUA	FRCV	1/11/28	294	9,555	00730	00426	00040	2863	00005
000000411220031793	17/05/04	5220031793	4/07/03	100.000,00	100,00	92.303,88	2,964	MENS	EU1A	0,750	SEME	FRCV	29/10/12	102	8,964	02327	00334	00100	20089	00007
000000689220031796	17/05/04	5220031796	13/03/03	33.000,00	100,00	28.308,48	3,718	MENS	EU1A	1,500	ANUA	FRCV	15/03/18	166	9,718	04727	00253	00202	5418	00002
000000051220031806	17/05/04	5220031806	3/07/02	9.815,18	100,00	5.818,40	3,250	MENS	EU1A	0,750	ANUA	FRCV	5/07/07	38	9,250	02370	00130	00080	8468	00003
000000121220031809	17/05/04	5220031809	18/05/01	84.516,38	100,00	82.629,90	3,500	MENS	EU1A	1,000	ANUA	FRCV	18/05/21	205	9,500	01611	00147	00214	11386	00003
000000460220031818	17/05/04	5220031818	28/01/03	84.141,69	100,00	82.679,33	3,131	MENS	EU1A	0,750	SEME	FRCV	2/03/33	345	9,131	00413	00260	00083	23352	00000
000000834220031841	17/05/04	5220031841	24/07/03	95.000,00	100,00	92.438,44	3,250	MENS	EU1A	1,000	ANUA	FRCV	5/08/23	231	9,250	01363	00361	00087	27414	00004
000000009220031843	17/05/04	5220031843	19/11/99	33.055,67	100,00	26.717,04	3,500	MENS	MHCA	0,000	ANUA	FRCV	19/11/14	127	9,500	00712	00417	00151	13348	00000
000000144220031850	17/05/04	5220031850	30/10/02	34.000,00	100,00	35.421,61	4,000	MENS	MHCA	0,000	ANUA	FRCV	29/11/17	163	10,000	00484	00093	00028	7671	00004
000000493220031850	17/05/04	5220031850	22/06/02	42.071,00	100,00	29.488,83	3,250	MENS	EU1A	0,750	SEME	FRCV	22/06/10	142	9,250	01158	00041	00153	3048	00000
000000508220031857	17/05/04	5220031857	24/01/02	18.030,36	100,00	17.152,85	4,500	MENS	EU1A	2,000	SEME	FRCV	24/01/27	273	10,500	03478	00448	00051	21830	00003
000000758220031863	17/05/04	5220031863	22/10/02	118.000,00	100,00	112.979,79	3,500	MENS	EU1A	1,000	ANUA	FRCV	9/11/24	246	9,500	02907	00790	00075	22407	00008
000000819220031866	17/05/04	5220031866	4/12/94	44.060,87	100,00	34.546,87	3,500	MENS	MB1A	1,000	ANUA	FRCV	4/12/13	116	9,500	02526	00944	00220	60780	00003
000000995220031892	17/05/04	5220031892	12/02/03	118.000,00	100,00	100.536,24	3,341	MENS	EU1A	1,000	SEME	FRCV	12/02/15	129	9,341	01436	00008	00078	642	00002
000000920220031895	17/05/04	5220031895	23/09/03	108.000,00	100,00	105.795,79	3,068	MENS	EU1A	0,850	ANUA	FRCV	23/09/23	233	9,068	00850	00078	00083	1409	00005
000000269220031937	17/05/04	5220031937	11/12/01	30.100,00	100,00	23.952,04	3,500	MENS	EU1A	1,000	ANUA	FRCV	11/12/11	91	9,500	00623	00112	00055	5689	00003
000000155220031953	17/05/04	5220031953	20/05/02	126.200,00	100,00	114.068,58	3,500	MENS	EU1A	1,200	SEME	FRCV	20/05/17	157	9,500	02313	00283	00104	21545	00004
000000639220031963	17/05/04	5220031963	24/03/03	55.700,00	100,00	53.640,83	3,326	MENS	EU1A	1,250	ANUA	FRCV	4/09/18	164	9,326	01866	01060	00005	72482	00003
000000148220031972	17/05/04	5220031972	17/09/03	36.000,00	100,00	35.100,33	3,360	MENS	MHCA	0,000	ANUA	FRCV	7/10/17	161	9,360	00350	00012	00050	2469	00001
000000291220031983	17/05/04	5220031983	7/07/97	75.131,57	100,00	49.304,55	3,500	MENS	MB1A	1,000	ANUA	FRCV	7/07/12	98	9,500	01078	00361	00183	29740	00002
000000194220031988	17/05/04	5220031988	17/09/03	40.000,00	100,00	38.244,81	4,000	MENS	EU1A	1,250	ANUA	FRCV	17/09/15	136	10,000	01149	00068	00207	19334	00008
000000178220031990	17/05/04	5220031990	9/05/03	33.800,00	100,00	32.795,50	3,505	MENS	EU1A	1,450	ANUA	FRCV	9/05/28	288	9,505	00950	00057	00098	211	00007
000000252220031994	17/05/04	5220031994	8/06/01	24.040,48	100,00	20.761,82	3,750	MENS	MHCA	0,250	ANUA	FRCV	8/06/16	145	9,750	01517	00444	00209	42038	00002
000000201220032021	17/05/04	5220032021	6/02/03	38.100,00	100,00	35.635,35	3,218	FMES	EU1A	1,000	SEME	FRCV	29/02/28	286	9,218	02564	00650	00111	27341	00006
000000448220032045	17/05/04	5220032045	26/04/99	40.868,82	100,00	31.784,84	3,000	MENS	EB1A	0,750	ANUA	FRCV	26/04/14	124	9,000	01351	00421	00083	37949	00000
000000674220032071	17/05/04	5220032071	1/10/03	230.000,00	100,00	230.000,00	3,500	MENS	EU1A	0,750	ANUA	FRCV	3/10/33	353	9,500	03132	00978	00049	65662	00003
000000218220032073	17/05/04	5220032073	15/09/03	72.900,00	100,00	69.422,77	3,750	MENS	EU1A	1,250	ANUA	FRCV	4/04/18	167	9,750	00654	00028	00209	990	00005
000000077220032078	17/05/04	5220032078	3/12/98	80.181,21	100,00	51.558,64	3,500	MENS	MHCA	0,000	ANUA	FRCV	3/12/18	187	9,500	01516	00417	00116	38901	00000
000000602220032077	17/05/04	5220032077	31/01/03	187.887,00	100,00	181.573,21	3,231	MENS	EU1A	0,850	SEME	FRCV	3/05/25	250	9,231	03716	00004	00004	4534	00009
000000208220032084	17/05/04	5220032084	21/06/02	78.000,00	100,00	65.047,34	3,750	MENS	EU1A	1,250	ANUA	FRCV	21/06/22	218	9,750	01607	00042	00182	5723	00008
000000441220032098	17/05/04	5220032098	3/07/03	178.000,00	100,00	172.868,03	3,119	MENS	EU1A	0,700	SEME	FRCV	3/07/33	350	9,119	01395	00650	00043	33252	00009
000000111220032128	17/05/04	5220032128	17/01/03	51.947,55	100,00	50.334,81	3,252	MENS	EU1A	1,000	ANUA	FRCV	17/01/28	284	9,252	02140	00189	00204	12029	00002
000000683220032132	17/05/04	5220032132	30/09/03	175.000,00	100,00	172.430,79	3,163	MENS	EU1A	1,000	SEME	FRCV	10/10/28	293	9,163	04837	00125	00031	4327	00008
000000296220032133	17/05/04	5220032133	3/09/02	46.080,97	100,00	41.713,72	3,250	MENS	EU1A	1,000	ANUA	FRCV	22/09/12	101	9,250	01734	00188	00147	12292	00004
000000409220032145	17/05/04	5220032145	12/04/02	51.200,00	100,00	47.789,09	3,500	MENS	MHCA	0,000	ANUA	FRCV	12/04/22	215	9,500	00423	00179	00114	15563	00004
000000787220032186	17/05/04	5220032186	6/11/02	60.500,00	100,00	58.087,69	3,250	MENS	EU1A	1,000	SEME	FRCV	6/11/17	162	9,250	02818	00288	00043	14687	00000
000000988220032201	17/05/04	5220032201	7/05/98	60.101,21	100,00	27.783,81	3,500	MENS	MM1A	1,250	ANUA	FRCV	7/05/06	46	17,500	03539	00817	00088	64559	00003
000000680220032220	17/05/04	5220032220	3/02/03	222.375,00	100,00	171.334,77	3,281	MENS	EU1A	0,900	SEME	FRCV	10/02/23	225	9,281	01340	00000	00013	100519	00009
000000589220032229	17/05/04	5220032229	16/01/97	48.151,53	100,00	20.218,47	3,625	MENS	MB1A	1,250	ANUA	FRCV	16/07/10	74	9,625	00960	00250	00043	21740	00004
000000183220032258	17/05/04	5220032258	31/07/03	36.000,00	100,00	34.581,54	3,055	FMES	EU1A	1,000	TRIM	FRCV	31/07/18	171	9,055	00488	00062	00158	8560	00001
000000218220032275	17/05/04	5220032275	25/09/03	54.000,00	100,00	52.368,18	3,500	MENS	EU1A	1,050	ANUA	FRCV	1/10/18	173	9,500	00969	00033	00179	4777	00002
000000161220032296	17/05/04	5220032296	1/02/01	33.055,67	100,00	21.625,17	4,250	MENS	MHCA	0,500	ANUA	FRCV	1/02/16	141	10,250	02277	00890	00221	45156	00003
000000132220032301	17/05/04	5220032301	19/12/01	36.060,73	100,00	31.809,55	3,500	MENS	EU1A	1,000	ANUA	FRCV	19/12/18	152	9,500	02492	00895	00152	49403	00003
000000151220032356	17/05/04	5220032356	21/02/02	36.000,00	100,00	23.296,41	3,250	MENS	ES3M	1,000	SEME	FRCV	21/02/17	154	9,250	01879	00188	00224	4912	00003
000000537220032374	17/05/04	5220032374	21/05/99	300.506,05	100,00	250.527,87	3,500	MENS	EB1A	1,000	ANUA	FRCV	15/06/19	181	9,500	01276	00538	00083	14777	00015
000000028220032375	17/05/04	5220032375	30/09/03	105.000,00	100,00	101.738,54	2,613	MENS	EU1A	0,650	ANUA	FRCV	2/10/18	173	8,613	01048	00248	00127	7374	00006
000000565220032377	17/05/04	5220032377	14/06/01	34.858,70	100,00	30.818,70	3,500	MENS	EU1A	1,000	SEME	FRCV	14/06/18	147	9,500	00725	00269	00165	21178	00004
000000112220032380	17/05/04	5220032380	21/06/95	31.793,54	100,00	17.600,41	5,500	FMES	CECA	0,625	ANUA	FRCV	30/06/10	74	11,500	01820	00324	00187	32415	00003
000000031220032394	17/05/04	5220032394	7/04/98	44.060,97	100,00	21.845,00	3,250	MENS	MB1A	1,000	ANUA	FRCV	7/04/08	47	9,250	01588	00254	00219	27688	00000
000000060220032424	17/05/04	5220032424	17/06/97	54.356,24	100,00	15.840,87	3,000	MENS	MB1A	0,500	ANUA	FRCV	17/09/06	28	9,000	02110	00550	00102	8457	00011
000000179220032425	17/05/04	5220032425	20/05/03	20.000,00	100,00	14.462,31	3,750	MENS	EU1A	1,000	ANUA	FRCV	30/05/13	109	9,750	00429	00011	00220	1198	00002
000000170220032441	17/05/04	5220032441	5/02/02	65.457,48	100,00	60.504,75	3,500	FMES	EU1A	1,000	ANUA	FRCV	31/01/22	213	9,500	01820	00248	00064	4658	00003
000000423220032458	17/05/04	5220032458	5/06/01	36.060,73	100,00	24.957,58	2,750	MENS	ES3M	0,500	SEME	FRCV	5/06/11	85	8,750	00711	00205	00082	2817	00018
000000181220032457	17/05/04	5220032457	17/01/02	40.000,00	100,00	37.000,82	3,750	MENS	ES3M	1,500	SEME	FRCV	17/01/22	212	9,750	01650	00128	00049	1928	00007
000000752220032460	17/05/04	5220032460	4/09/03	180.303,00	100,00	175.866,72	2,968	MENS	EU1A	0,750	SEME	FRCV	4/09/23	232	8,968	00822	00088	00188	6865	00004
000000782220032471	17/05/04	5220032471	19/11/02	48.000,00	100,00	43.658,58	3,553	MENS	EU1A	1,250	ANUA	FRCV	4/12/22	223	9,553	00719	00418	00029	8265	00007
000000232220032481	17/05/04	5220032481	25/04/01	20.434,41	100,00	17.448,95	3,529	MENS	EU1A	1,250	ANUA	FRCV	25/04/16	144	9,529	01111	00543	00049	40202	00003
000000178220032495	17/05/04	5220032495	4/07/03	68.000,00	100,00	63.025,44	2,850	MENS	EU1A	0,850	ANUA	FRCV	5/07/18	170	8,850	01581	00281	00134	21738	00000
000000343220032495	17/05/04	5220032495	15/01/02	18.030,36	100,00	16.538,38	3,750	MENS	MHCA	0,250	SEME	FRCV	15/01/12	92	9,750	01920	00014	00011	471	00004
000000665220032508	17/05/04	5220032508	2/01/03	85.000,00	100,00	41.478,17	3,410	MENS	EU1A	1,000	ANUA	FRCV	25/01/23	225	9,410	00966	00040	00119	2248	00008
000000451220032511	17/05/04	5220032511	3/07/98	48.881,84	100,00	41.855,91	3,750	MENS	MB1A	1,250	ANUA	FRCV	3/07/23	230	9,750	01745	00191	00020	9409	00001
000000443220032522	17/05/04	5220032522	8/07/03	30.000,00	100,00	29.158,38	3,131	MENS	EU1A	0,750	ANUA	FRCV	5/08/23	231	9,131	02852	00560	00073	29619	00003
000000807220032523	17/05/04	5220032523	4/02/03	51.984,61	100,00	47.619,28	3,303	MENS	EU1A	1,000	SEME	FRCV	6/12/14	127	9,303	02387	00000	00092	23854	00004
000000022220032535	17/05/04	5220032535	11/07/03	45.675,91	100,00	42.743,52	3,250	MENS	EU1A	0,900	ANUA	FRCV	5/08/15	135	9,250	02110	00173	00021	5592	00007
000000722220032538	17/05/04	5220032538	14/01/02	77.122,00	100,00	73.414,54	4,000	MENS	EU1A	1,500	ANUA	FRCV	7/01/27	272	10,000	02402	00225	00088	16469	00000
000000663220032536	17/05/04	5220032536	27/10/03	180.000,00	100,00	177.613,24	2,805	MENS	EU1A	0,750	SEME	FRCV	10/11/28	294	8,805	05605	00075	00031	3044	00000
000000179220032542	17/05/04	5220032542	22/01/02	18.030,36	100,00	14.686,00	3,750	MENS	EU1A	1,250	SEME	FRCV	22/01/12	93	9,750	00120	00005	00034	565	00003
000000362220032544	17/05/04	5220032544	23/01/98	27.045,54	100,00	12.055,15	3,750	MENS	MHCA	0,000	ANUA	FRCV	17/02/08	45	9,750	02128	00158	00027	17454	00008
000000002220032584	17/05/04	5220032584	14/06/01	74.142,64	100,00	50.320,64	3,500	FMES	EU1A	1,000	ANUA	FRCV	31/05/16	145	9,500	01747	00829	00087	37727	00009
000000724220032590	17/05/04	5220032590	20/10/97	36.060,73	100,00	14.852,18	3,000	MENS	MB1A	0,750	ANUA	FRCV	20/10/07	42	9,000	02238	00800	00098	65305	00007
000000194220032592	17/05/04	5220032592	22/10/03	60.000,00	100,00	54.945,88	3,800	MENS	EU1A	1,050	ANUA	FRCV	22/10/23	234	9,800	01800	00000	00315	61657	00008
000000178220032600	17/05/04	5220032600	15/06/03	33.000,00	100,00	32.438,83	3,450	MENS	EU1A	0,850	ANUA	FRCV	14/06/28	292	9,450	00209	00015	00179	2306	00002
000000901220032601	17/05/04	5220032601	8/10/03	55.185,52	100,00	48.834,61	2,976	MENS	EU1A	0,900	ANUA	FRCV	13/09/08	52	8,976	01510	00242	00079	15777	00001
000000441220032605	17/05/04	5220032605	23/07/03	75.000,00	100,00	73.476,98	3,041	MENS	EU1A	0,700	SEME	FRCV	5/08/28	291	9,041	00501	00184	00217	8804	00000
000000249220032630	17/05/04	5220032630	22/11/01	204.000,00	100,00	187.802,61	3,500	MENS	EU1A	1,000	SEME	FRCV	22/11/21	211	9,500	01401	00679	00083	5655/5667	00004
000000452220032643	17/05/04	5220032643	7/01/02	120.500,00	100,00	84.144,77	3,500	MENS	EU1A	1,000	ANUA	FRCV	7/09/11	88	9,500	02284	00737	00036	37169-4	00008
000000134220032651	17/05/04	5220032651	3/12/01	34.828,32	100,00	24.405,18	3,250	MENS	EU1A	0,650	ANUA	FRCV	3/12/18	151	9,250	02287	00205	00019	8735	00008
000000183220032663	17/05/04	5220032663	21/08/03	60.000,00	100,00	58.962,93	3,500	MENS	EU1A	1,000	ANUA	FRCV	21/08/14	124	9,500	00483	00052	00100	5778	00007
000000330220032683	17/05/04	5220032683	8/05/02	72.121,45	100,00	65.444,00	3,750	MENS	EU1A	1,250	ANUA	FRCV	30/05/17	157	9,750	02004	00605	00005	34111	00008
000000780220032671	17/05/04	5220032671	18/11/02	125.000,00	100,00	120.536,97	3,197	MENS	EU1A	0,750	ANUA	FRCV	5/12/27	283	9,197	02345	00728	00120	32380	00005

173

RELACION DE PRESTAMOS HIPOTECARIOS Y CERTIFICADOS DE TRANSMISIÓN DE HIPOTECA EMITIDOS PARA
LA CONSTITUCION DEL FONDO DE TITULIZACION DE ACTIVOS: MBS BANCAJA 1 FONDO DE TITULIZACION DE ACTIVOS
POR CAJA DE AHORROS DE VALENCIA, CASTELLON Y ALICANTE, BANCAJA

FECHA DE EMISIÓN: 17/05/2004

ROBERTO PAREJO GAMIR · NOTARIO · MADRID

NUMERO CERTIFICADO (1)	FECHA EMISION (2)	PRESTAMO HIPOTECARIO (3)	FECHA ESCRITURA (4)	CAPITAL INICIAL (5)	% PARTI. (6)	CAPITAL VIVO (7)	TIPO DE INTERES (8)	PER. LIQ. (9)	INDICE (10)	MARGEN S-INDI. (11)	PER. REVI. (12)	SIMA AMORT. (13)	FECHA DE VTO. PTMO. (14)	(15)	(16)	(17)	LIBRO (18)	FOLIO (19)	NUMER. FINCA (20)	NUMER. INSC. (21)
000000097420032677	17/05/04	5220032677	15/10/03	73.140,00	100,00	71.830,50	3,250	MENS	EU1A	1,000	ANUA	FRCV	3/11/23	[illegible]	[illegible]	[illegible]	[illegible]	00137	3830	00000
000000080220032683	17/05/04	5220032683	13/02/03	85.120,00	100,00	81.413,63	3,481	MENS	EU1A	1,100	SEME	FRCV	5/02/23	[illegible]	[illegible]	[illegible]	[illegible]	00112	60340	00006
000000087420032706	17/05/04	5220032706	23/12/02	20.000,00	100,00	18.094,81	3,553	MENS	EU1A	1,250	ANUA	FRCV	[illegible]	[illegible]	[illegible]	01883	[illegible]	00264	1481	00004
000000026520032709	17/05/04	5220032709	14/10/03	60.000,00	100,00	54.811,17	3,163	MENS	EU1A	1,000	SEME	FRCV	14/10/23	233	9,163	00015	[illegible]	00023	1591	00004
000000091420032736	17/05/04	5220032736	22/01/03	65.000,00	100,00	62.171,88	3,131	MENS	EU1A	0,750	ANUA	FRCV	[illegible]	225	9,131	01778	[illegible]	00123	66846	00001
000000007220032738	17/05/04	5220032738	28/12/01	38.353,00	100,00	33.953,36	4,125	MENS	EU1A	1,750	ANUA	FRCV	[illegible]	154	[illegible]	[illegible]	[illegible]	00180	45189	00002
000000069120032741	17/05/04	5220032741	15/05/03	318.500,00	100,00	300.760,08	3,750	MENS	EU1A	1,250	ANUA	FRCV	[illegible]	[illegible]	[illegible]	[illegible]	00914	00180	56405	00007
000000058120032766	17/05/04	5220032766	22/03/02	349.900,00	100,00	348.906,43	3,250	MENS	EU1A	1,000	ANUA	FRCV	22/03/17	[illegible]	9,250	[illegible]	00659	00094	7758	00007
000000022420032769	17/05/04	5220032769	9/04/03	105.000,00	100,00	99.420,33	3,413	MENS	EU1A	1,250	ANUA	FRCV	9/04/18	187	9,413	02563	00646	00050	47820	00004
000000000220032786	17/05/04	5220032786	14/05/01	86.043,21	100,00	72.533,44	3,500	FMES	EU1A	1,000	ANUA	FRCV	31/05/16	145	9,500	01747	00629	00055	37699	00004
000000043220032809	17/05/04	5220032809	8/08/03	90.200,00	100,00	84.763,42	3,061	MENS	EU1A	0,700	SEME	FRCV	8/08/33	351	9,061	00907	00331	00218	35707	00005
000000040520032816	17/05/04	5220032816	16/12/01	120.200,00	100,00	110.264,50	2,803	MENS	EU1A	0,500	ANUA	FRCV	16/12/21	212	8,803	02607	00672	00143	43657	00002
000000022020032834	17/05/04	5220032834	5/02/03	42.670,00	100,00	40.241,50	3,264	MENS	EU1A	1,250	ANUA	FRCV	5/02/23	225	9,264	02620	00273	00042	7326	00006
000000091420032837	17/05/04	5220032837	22/01/03	60.000,00	100,00	57.389,45	3,131	MENS	EU1A	0,750	ANUA	FRCV	1/02/23	225	9,131	01778	00924	00125	66891	00001
000000025920032839	17/05/04	5220032839	24/10/03	12.000,00	100,00	11.236,77	3,213	MENS	EU1A	1,050	ANUA	FRCV	24/10/18	78	9,213	01239	00147	00002	18784	00004
000000018120032861	17/05/04	5220032861	15/02/02	54.100,00	100,00	50.413,48	4,000	MENS	ES3M	1,750	SEME	FRCV	25/02/22	214	10,000	01679	00186	00000	11509-118100003	
000000021920032912	17/05/04	5220032912	3/03/03	24.000,00	100,00	22.749,81	3,683	MENS	EU1A	1,500	ANUA	FRCV	1/04/14	187	9,683	02113	00666	00174	15992	00004
000000066220032931	17/05/04	5220032931	25/04/03	85.605,87	100,00	83.572,75	3,008	MENS	EU1A	0,750	ANUA	FRCV	1/03/30	310	9,008	03413	00331	00127	2122	00011
000000022020032935	17/05/04	5220032935	6/02/03	42.078,00	100,00	37.611,09	3,264	MENS	EU1A	1,250	ANUA	FRCV	10/02/13	105	9,264	02065	00040	00064	7536	00000
000000029220032930	17/05/04	5220032930	30/07/03	42.078,85	100,00	40.417,93	3,250	MENS	EU1A	0,750	ANUA	FRCV	5/04/18	171	9,250	02041	00037	00063	1615	00005
000000068220032945	17/05/04	5220032945	15/01/03	90.000,00	100,00	83.843,55	3,410	MENS	EU1A	1,000	SEME	FRCV	15/01/18	184	9,410	02302	00709	00190	36784	00006
000000088420033009	17/05/04	5220033009	15/06/99	36.050,61	100,00	23.939,26	3,000	MENS	EB1A	0,500	ANUA	FRCV	15/07/15	134	9,000	03185	00533	00093	36447	00007
000000049520033018	17/05/04	5220033018	7/12/01	44.060,97	100,00	42.228,31	3,500	MENS	EU1A	1,000	ANUA	FRCV	7/12/16	151	9,500	02626	00691	00178	30915	00005
000000065220033028	17/05/04	5220033028	7/03/03	55.000,00	100,00	52.892,57	2,813	MENS	EU1A	0,750	SEME	FRCV	5/04/23	227	8,813	02416	00171	00092	9396	00005
000000068220033032	17/05/04	5220033032	29/04/03	138.233,00	100,00	135.568,11	2,805	MENS	EU1A	0,750	ANUA	FRCV	3/05/33	345	8,805	02583	00519	00079	30469	00005
000000030220033064	17/05/04	5220033064	14/03/03	51.000,00	100,00	44.004,63	3,218	MENS	EU1A	1,000	ANUA	FRCV	14/03/18	166	9,218	01342	00172	00121	15042	00000
000000060020033069	17/05/04	5220033069	12/09/03	179.150,00	100,00	176.658,30	3,500	MENS	EU1A	1,000	ANUA	FRCV	15/09/31	328	9,500	01523	00567	00050	44536	00000
000000039220033078	17/05/04	5220033078	22/12/96	60.161,21	100,00	43.457,19	3,500	MENS	MB1A	1,000	ANUA	FRCV	22/12/13	118	9,500	02229	00678	00017	55078	00003
000000026220033082	17/05/04	5220033082	7/02/03	107.000,00	100,00	102.681,53	3,514	MENS	EU1A	1,500	ANUA	FRCV	28/02/23	226	9,514	01888	00682	00185	45287	00005
000000071920033137	17/05/04	5220033137	4/03/02	38.000,00	100,00	34.785,18	3,250	MENS	EU1A	1,000	ANUA	FRCV	4/03/17	154	9,250	00448	00257	00103	23027	00000
000000007920033178	17/05/04	5220033178	15/12/02	91.000,00	100,00	84.636,44	3,752	MENS	EU1A	1,500	ANUA	FRCV	15/01/21	200	9,752	02604	01042	00082	61892	00004
000000016620033195	17/05/04	5220033195	17/09/03	24.000,00	100,00	22.630,84	3,250	MENS	EU1A	1,100	ANUA	FRCV	17/09/13	112	9,250	00752	00055	00048	5029	00000
000000027320033203	17/05/04	5220033203	17/06/03	21.035,42	100,00	20.432,19	3,418	MENS	EU1A	1,000	ANUA	FRCV	15/07/23	230	9,418	01522	00020	00119	2230	00000
000000012120033223	17/05/04	5220033223	5/06/01	24.040,48	100,00	20.632,25	4,000	MENS	EU1A	1,500	ANUA	FRCV	7/06/16	145	10,000	02515	00560	00011	19306	00000
000000018120033251	17/05/04	5220033251	13/05/02	34.805,00	100,00	34.922,19	3,500	MENS	EU1A	1,250	SEME	FRCV	13/05/17	156	9,500	01423	00053	00065	3954	00004
000000030220033268	17/05/04	5220033268	26/03/03	85.000,00	100,00	80.218,81	2,978	MENS	EU1A	0,900	ANUA	FRCV	26/03/18	167	8,978	01711	00220	00098	12695	00000
000000087520033264	17/05/04	5220033264	7/10/03	132.250,00	100,00	126.768,90	2,963	MENS	EU1A	0,800	SEME	FRCV	7/10/15	137	8,963	00796	00060	00163	4658	00000
000000058320033282	17/05/04	5220033282	27/05/93	140.835,82	100,00	8.690,30	6,120	FMES	CECA	1,000	ANUA	VCOO	31/05/08	48	8,120	00506	00506	00222	44166	00002
000000054720033290	17/05/04	5220033290	31/07/03	31.200,00	100,00	29.267,44	4,000	MENS	EU1A	1,500	ANUA	FRCV	1/08/13	111	10,000	02195	00633	00092	36733	00006
000000017720033318	17/05/04	5220033318	26/10/02	25.247,57	100,00	23.608,23	3,250	MENS	EU1A	1,000	ANUA	FRCV	2/11/10	78	9,250	00448	00037	00129	3666	00011
000000090320033326	17/05/04	5220033326	7/02/03	104.783,20	100,00	101.464,38	2,784	MENS	EU1A	0,750	ANUA	FRCV	7/02/18	165	8,784	02931	00655	00061	33040	00003
000000017920033350	17/05/04	5220033350	25/01/02	24.480,00	100,00	21.548,24	3,500	MENS	EU1A	1,250	ANUA	FRCV	1/02/16	141	9,500	01568	00078	00217	3997-N	00004
000000062220033356	17/05/04	5220033356	23/04/02	73.000,00	100,00	64.225,98	3,500	MENS	EU1A	1,000	ANUA	FRCV	23/04/22	216	9,500	00000	00238	00049	21188	00001
000000004720033382	17/05/04	5220033382	25/05/02	36.000,00	100,00	32.734,74	3,750	MENS	EU1A	1,250	SEME	FRCV	5/06/17	157	9,750	02601	00032	00144	4051	00005
000000068220033384	17/05/04	5220033384	14/06/03	78.000,00	100,00	75.187,33	3,481	MENS	EU1A	1,500	ANUA	FRCV	14/12/18	175	9,481	00636	00007	00241	484	00007
000000031620033405	17/05/04	5220033405	7/11/01	42.070,85	100,00	34.530,63	3,500	MENS	MHCA	0,000	ANUA	FRCV	11/11/21	210	9,500	00400	00208	00032	18733	00001
000000033620033453	17/05/04	5220033453	27/03/96	90.151,82	100,00	31.851,94	3,250	MENS	MB1A	1,000	ANUA	FRCV	26/04/10	72	9,250	00618	00368	00088	27504	00003
000000072120033472	17/05/04	5220033472	5/06/00	34.257,60	100,00	27.815,92	4,000	MENS	MHCA	0,000	ANUA	FRCV	5/06/15	133	10,000	02824	00279	00218	14687	00003
000000083920033478	17/05/04	5220033478	20/05/03	92.000,00	100,00	89.834,73	3,203	MENS	EU1A	0,900	SEME	FRCV	5/06/23	229	9,203	01698	00246	00109	14615	00000
000000001120033481	17/05/04	5220033481	23/02/96	18.931,88	100,00	10.908,31	4,500	FMES	MB1A	2,000	ANUA	FRCV	24/02/11	82	10,500	02286	00154	00229	93921	00005
000000084320033532	17/05/04	5220033532	14/07/03	110.000,00	100,00	107.757,98	3,000	MENS	EU1A	0,700	ANUA	FRCV	1/06/28	291	9,000	01432	00101	00005	7309	00003
000000013220033542	17/05/04	5220033542	27/11/02	125.000,00	100,00	115.658,65	3,303	MENS	EU1A	1,000	SEME	FRCV	15/12/17	163	9,303	01378	00041	00149	7933	00005
000000047320033553	17/05/04	5220033553	10/04/03	66.200,00	100,00	62.425,96	2,813	MENS	EU1A	0,650	ANUA	FRCV	15/04/18	167	8,813	01569	01569	00066	32903-N	00005
000000030320033578	17/05/04	5220033578	11/07/01	72.121,45	100,00	54.655,06	3,750	MENS	EU1A	1,250	ANUA	FRCV	11/07/11	88	9,750	00874	00133	00013	14587	00004
000000046120033644	17/05/04	5220033644	6/09/03	84.000,00	100,00	82.723,78	4,250	MENS	MHCA	0,000	ANUA	FRCV	6/09/28	292	10,250	01824	00794	00034	47750	00002
000000064220033652	17/05/04	5220033652	5/02/03	83.437,80	100,00	80.778,58	3,181	MENS	EU1A	0,800	ANUA	FRCV	5/04/27	277	9,181	01528	00456	00128	18555	00005
000000062220033658	17/05/04	5220033658	23/04/02	32.000,00	100,00	18.026,55	3,250	MENS	EU1A	1,000	SEME	FRCV	23/04/27	278	9,250	00647	00400	00197	18128	00008
000000064920033667	17/05/04	5220033667	16/06/01	15.626,31	100,00	12.539,96	3,250	MENS	ES3M	1,000	ANUA	FRCV	15/06/12	100	9,250	02058	00082	00137	5443	00000
000000047720033690	17/05/04	5220033690	3/10/02	150.377,28	100,00	154.863,86	2,813	MENS	EU1A	0,650	SEME	FRCV	5/12/31	331	8,813	00944	00610	00182	34789	00004
000000001120033693	17/05/04	5220033693	25/04/96	33.055,67	100,00	19.318,78	4,250	FMES	MB1A	2,000	ANUA	FRCV	30/04/11	84	10,250	01418	00192	00019	17899	00004
000000032420033706	17/05/04	5220033706	25/03/03	60.000,00	100,00	55.555,37	3,078	MENS	EU1A	1,000	ANUA	FRCV	25/03/15	131	9,078	01786	00396	00012	37721	00006
000000027320033708	17/05/04	5220033708	4/07/03	72.122,00	100,00	64.943,44	3,360	MENS	EU1A	0,950	ANUA	FRCV	4/07/16	170	9,360	02032	00303	00222	15423	00004
000000051220033729	17/05/04	5220033729	14/06/03	60.000,00	100,00	58.924,21	5,000	MENS	EU1A	1,500	ANUA	FRCV	30/05/18	145	11,000	00942	00160	00135	12756	00000
000000044320033734	17/05/04	5220033734	29/07/03	138.500,00	100,00	131.118,95	2,750	MENS	EU1A	0,700	ANUA	FRCV	29/07/15	135	8,750	01594	00600	00063	21378	00002
000000024920033741	17/05/04	5220033741	27/11/01	187.500,00	100,00	165.873,58	3,750	MENS	EU1A	1,250	SEME	FRCV	27/11/16	151	9,750	01586	00626	00148	65306	00001
000000068320033755	17/05/04	5220033755	13/06/03	135.000,00	100,00	129.098,78	4,500	MENS	EU1A	1,750	ANUA	FRCV	13/06/18	159	10,500	00271	00271	00184	23355	00002
000000030120033762	17/05/04	5220033762	27/03/03	48.000,00	100,00	46.265,56	3,413	MENS	EU1A	1,250	ANUA	FRCV	1/04/23	227	9,413	01665	00030	00118	2635	00006
000000000220033800	17/05/04	5220033800	28/05/01	42.070,85	100,00	35.983,48	3,500	FMES	EU1A	1,000	ANUA	FRCV	31/05/16	145	9,500	01747	00629	00148	37761	00001
000000030620033811	17/05/04	5220033811	24/12/01	36.100,00	100,00	30.601,35	4,000	MENS	EU1A	1,500	ANUA	FRCV	24/12/13	116	10,000	01590	00596	00181	30057	00000
000000041120033846	17/05/04	5220033846	11/09/03	25.000,00	100,00	23.772,25	3,550	MENS	EU1A	1,100	ANUA	FRCV	5/10/13	113	9,550	01541	00268	00218	17314	00001
000000020220033848	17/05/04	5220033848	18/09/03	150.253,03	100,00	147.825,22	3,000	MENS	EU1A	1,000	ANUA	FRCV	1/10/23	233	9,000	01559	00042	00080	2974	N
000000008320033865	17/05/04	5220033865	12/05/03	120.202,00	100,00	68.368,82	3,750	MENS	EU1A	1,000	ANUA	FRCV	25/07/09	63	9,750	01626	00405	00131	18577	00002
000000032220033868	17/05/04	5220033868	9/05/03	90.000,00	100,00	85.308,88	3,055	MENS	EU1A	1,000	SEME	FRCV	9/05/18	168	9,055	02721	00726	00048	19905	00011
000000018320033875	17/05/04	5220033875	30/09/03	40.381,36	100,00	37.783,23	3,000	MENS	EU1A	1,000	ANUA	FRCV	30/10/11	90	9,000	00561	00079	00035	7340	00000
000000034320033913	17/05/04	5220033913	29/01/02	24.040,48	100,00	19.455,68	3,500	MENS	EU1A	1,000	SEME	FRCV	29/01/12	93	9,500	01279	00202	00122	13185	00000
000000083720033917	17/05/04	5220033917	12/06/03	79.514,40	100,00	77.532,45	3,700	MENS	EU1A	1,000	ANUA	FRCV	5/07/23	230	9,700	01541	00189	00152	18907	00002
000000003220033922	17/05/04	5220033922	20/02/01	30.950,61	100,00	26.115,49	3,500	MENS	ES3M	1,250	ANUA	FRCV	22/02/16	142	9,500	24448	00446	00090	11829	00004
000000020220033949	17/05/04	5220033949	24/09/03	58.000,00	100,00	55.151,50	3,550	MENS	EU1A	1,150	ANUA	FRCV	5/10/13	113	9,550	02628	00958	00094	2051	00002
000000069320033971	17/05/04	5220033971	15/07/02	179.000,00	100,00	173.212,86	3,400	MENS	EU1A	0,900	SEME	FRCV	30/07/32	339	9,400	01849	00187	00022	21404	00000
000000060220034000	17/05/04	5220034000	27/03/03	117.000,00	100,00	114.533,43	3,063	MENS	EU1A	0,800	SEME	FRCV	15/04/33	347	9,063	00708	00094	00004	6571	00003
000000028320034018	17/05/04	5220034018	3/04/02	62.000,00	100,00	50.807,56	3,000	SEME	ES3M	0,750	ANUA	FRCV	3/10/11	89	9,000	01264	00047	00100	4221	00000
000000069820034019	17/05/04	5220034019	13/03/02	27.000,00	100,00	22.318,74	3,500	MENS	EU1A	1,250	ANUA	FRCV	13/03/12	94	9,500	02338	00285	00151	20561	00003
000000062420034032	17/05/04	5220034032	26/03/03	90.151,00	100,00	83.405,64	2,968	MENS	EU1A	0,750	SEME	FRCV	26/03/15	131	8,968	01362	00129	00181	5652	00006
000000005220034037	17/05/04	5220034037	27/09/01	15.626,30	100,00	13.158,55	3,750	MENS	EU1A	1,250	ANUA	FRCV	1/11/16	150	9,750	02090	00526	00000	44191	00000
000000021320034066	17/05/04	5220034066	21/02/03	87.150,00	100,00	83.629,55	3,218	MENS	EU1A	1,000	SEME	FRCV	5/03/23	226	9,218	02248	00094	00080	1599	00011
000000008320034067	17/05/04	5220034067	20/05/03	56.000,00	100,00	50.348,80	3,500	MENS	EU1A	1,000	ANUA	FRCV	15/06/11	85	9,500	02220	00357	00054	25750	00011
000000063920034084	17/05/04	5220034084	23/05/03	48.000,00	100,00	45.783,37	3,553	MENS	EU1A	1,250	SEME	FRCV	5/06/18	169	9,553	01479	00060	00034	4783	00007
000000041820034087	17/05/04	5220034087	8/10/97	39.065,79	100,00	15.603,26	3,500	MENS	MB1A	1,250	ANUA	FRCV	8/10/07	41	9,500	02601	01873	00147	85667	00001
000000094420034102	17/05/04	5220034102	4/10/02	180.303,63	100,00	181.295,00	3,500	MENS	EU1A	1,000	ANUA	FRCV	4/10/14	125	9,500	00666	00666	00135	31473	00004
000000020420034108	17/05/04	5220034108	26/07/02	49.000,00	100,00	47.614,02	3,750	MENS	EU1A	1,250	SEME	FRCV	26/07/27	279	9,750	01257	00032	00033	5428	00004
000000077920034158	17/05/04	5220034158	5/08/99	9.279,63	100,00	8.257,88	3,250	MENS	EB1A	1,000	ANUA	FRCV	5/08/24	243	9,250	02456	00278	00156	20192	00003
000000024820034118	17/05/04	5220034118	10/05/02	396.800,00	100,00	377.113,85	3,058	MENS	EU1A	0,800	ANUA	FRCV	10/05/27	278	9,058	02477	00105	00161	7312	00001
000000064120034120	17/05/04	5220034120	18/06/03	84.142,00	100,00	81.130,93	3,153	MENS	EU1A	0,850	SEME	FRCV	30/09/18	169	9,153	01009	00181	00096	15501	00000
000000094820034138	17/05/04	5220034138	3/06/03	46.000,00	100,00	42.518,63	3,553	MENS	EU1A	1,250	SEME	FRCV	5/06/13	109	9,553	00777	00130	00077	2622	00008
000000001120034202	17/05/04	5220034202	27/09/98	34.554,29	100,00	10.398,06	3,175	FMES	MB1A	1,750	ANUA	FRCV	30/09/08	29	9,175	02030	00479	00131	46446	00003
000000095820034218	17/05/04	5220034218	2/07/02	9.500,00	100,00	7.802,82	3,500	MENS	EU1A	1,000	ANUA	FRCV	15/07/10	74	9,500	02008	00727	00208	15725	00008
000000080020034240	17/05/04	5220034240	3/04/03	84.201,00	100,00	82.718,37	3,947	MENS	EU1A	1,500	ANUA	FRCV	8/04/33	347	9,947	02279	00000	00005	118846	00003
000000007220034253	17/05/04	5220034253	16/02/97	30.050,61	100,00	18.487,73	3,500	MENS	MB1A	1,000	ANUA	FRCV	19/02/12	94	9,500	01479	00122	00173	12360	00002
000000026920034260	17/05/04	5220034260	15/01/02	61.423,84	100,00	61.831,55	3,500	MENS	EU1A	1,000	SEME	FRCV	15/11/13	115	9,500	00740	00100	00223	15577	00000
000000081420034262	17/05/04	5220034262	25/07/03	180.000,00	100,00	180.000,00	3,410	MENS	EU1A	1,000	SEME	FRCV	29/07/28	291	9,410	03379	00372	00219	9042	00000
000000018120034275	17/05/04	5220034275	11/02/02	90.200,00	100,00	80.014,48	3,500	MENS	ES3M	1,250	SEME	FRCV	11/02/17	153	9,500	01820	00848	00050	55850	00009
000000001920034290	17/05/04	5220034290	4/05/99	72.121,45	100,00	53.585,79	3,250	MENS	EB1A	1,000	ANUA	FRCV	4/05/14	120	9,250	00282	00022	00182	2697	00005
000000026220034294	17/05/04	5220034294	26/02/03	50.000,00	100,00	48.498,61	3,976	MENS	MHCA	0,500	ANUA	FRCV	25/02/28	282	9,976	02063	00791	00081	18895	00006
000000062220034303	17/05/04	5220034303	4/04/03	116.241,80	100,00	113.875,40	3,313	MENS	EU1A	1,150	SEME	FRCV	4/04/33	347	9,313	00789	00244	00031	18452	00000
000000072520034320	17/05/04	5220034320	1/10/99	30.050,61	100,00	18.148,35	3,500	MENS	MHCA	0,000	ANUA	FRCV	13/10/09	65	9,500	01773	00079	00142	8128	00004
000000066520034324	17/05/04	5220034324	12/02/03	43.272,87	100,00	41.847,18	2,818	FMES	EU1A	0,700	SEME	FRCV	29/02/28	284	8,818	01831	00263	00028	12858	00003
000000007220034354	17/05/04	5220034354	15/06/97	78.131,57	100,00	42.844,78	3,500	MENS	MB1A	1,000	ANUA	FRCV	16/06/10	73	9,500	00000	00309	00214	19118	00007
000000026220034395	17/05/04	5220034395	25/02/03	158.000,00	100,00	122.944,74	3,218	MENS	EU1A	1,000	ANUA	FRCV	28/02/23	226	9,218	01579	00622	00072	13648	00010
000000071420034405	17/05/04	5220034405	9/11/00	120.202,42	100,00	69.997,77	3,250	MENS	EU1A	1,000	SEME	FRCV	9/11/15	138	9,250	02480	00316	00013	24682	00003
000000002220034420	17/05/04	5220034420	27/11/98	39.065,79	100,00	24.313,11	3,500	MENS	MHCA	0,000	ANUA	FRCV	5/12/13	79	9,500	01461	00502	00043	40022	00005
000000065020034421	17/05/04	5220034421	26/06/03	82.482,38	100,00	80.766,38	3,103	MENS	EU1A	0,800	SEME	FRCV	26/05/32	337	9,103	01422	00914	00058	57778	00003
000000099520034421	17/05/04	5220034421	29/04/03	60.100,00	100,00	58.663,65	2,763	MENS	EU1A	0,800	SEME	FRCV	29/04/18	168	8,763	02483	00443	00143	64560	00003
000000011320034446	17/05/04	5220034446	11/06/01	124.409,51	100,00	94.807,47	4,500	MENS	EU1A	2,000	ANUA	FRCV	11/06/11	85	10,500	00779	00114	00015	2564	00005
000000028220034454	17/05/04	5220034454	14/10/03	60.000,00	100,00	57.471,71	3,500	MENS	EU1A	1,150	ANUA	FRCV	5/11/13	114	9,500	02540	00346	00177	19711	00000
000000041720034457	17/05/04	5220034457	17/03/03	90.000,00	100,00	85.303,10	3,488	MENS	EU1A	1,250	ANUA	FRCV	17/03/18	166	9,488	01285	00413	00152	30472	00000
000000015520034464	17/05/04	5220034464	4/06/01	16.633,36	100,00	13.644,22	4,000	MENS	EU1A	1,500	ANUA	FRCV	5/05/11	84	10,000	01271	00245	00039	13865	00007
000000068420034464	17/05/04	5220034464	5/08/03	250.000,00	100,00	254.098,17	3,131	MENS	EU1A	0,750	SEME	FRCV	5/08/28	291	9,131	03841	00518	00141	23387	00000
000000029720034465	17/05/04	5220034465	15/11/02	18.500,00	100,00	15.377,56	3,553	MENS	EU1A	1,250	ANUA	FRCV	30/11/17	163	9,553	02628	00483	00096	7155	00006
000000047820034490	17/05/04	5220034490	31/01/03	50.000,00	100,00	45.708,90	3,381	MENS	EU1A	1,000	SEME	FRCV	5/02/15	129	9,381	00920	00067	00182	8265	00005
000000001120034505	17/05/04	5220034505	31/10/96	24.040,48	100,00	7.478,12	4,375	FMES	MB1A	2,000	ANUA	FRCV	31/10/06	30	10,375	01657	00342	00141	34578	00003
000000001420034532	17/05/04	5220034532	14/02/02	168.283,00	100,00	165.174,06	3,250	MENS	ES3M	1,000	TRIM	FRCV	14/02/22	213	9,250	01658	00325	00024	37780	00007
000000017920034546	17/05/04	5220034546	15/07/03	74.000,00	100,00	72.057,40	3,500	MENS	EU1A	1,000	ANUA	FRCV	5/08/23	231	9,500	01432	00101	00019	7311	00003
000000062320034577	17/05/04	5220034577	25/06/01	67.613,86	100,00	58.343,31	3,750	MENS	MHCA	0,250	SEME	FRCV	25/06/16	148	9,750	00555	00115	00081	11976	00004
000000026120034613	17/05/04	5220034613	25/04/00	420.708,47	100,00	283.813,70	3,750	MENS	MHCA	0,250	ANUA	FRCV	25/06/12	100	9,750	00022	00019	00103	32259N030400002	
000000083620034615	17/05/04	5220034615	20/02/98	96.161,94	100,00	64.078,28	3,000	MENS	MB1A	0,500	ANUA	FRCV	20/02/13	106	9,000	01284	00246	00195	23581	00009
000000061020034619	17/05/04	5220034619	30/06/03	205.000,00	100,00	198.198,84	3,053	MENS	EU1A	0,750	SEME	FRCV	30/06/18	170	9,053	04272	01433	00011	62150	00003
000000048020034644	17/05/04	5220034644	5/05/03	78.000,00	100,00	79.244,41	3,947	MENS	EU1A	1,500	ANUA	FRCV	17/05/13	104	9,947	02709	00038	00125	2111	00002
000000048320034673	17/05/04	5220034673	12/06/03	24.000,00	100,00	22.618,25	3,250	MENS	EU1A	1,000	ANUA	FRCV	1/07/15	134	9,250	01518	00189	00083	19023	00009
000000032020034678	17/05/04	5220034678	26/05/03	59.150,46	100,00	58.768,68	3,250	MENS	EU1A	0,750	ANUA	FRCV	5/07/20	194	9,250	01837	00057	00199	2323	00005
000000028220034702	17/05/04	5220034702	18/03/03	21.000,00	100,00	19.938,88	2,966	MENS	EU1A	0,750	ANUA	FRCV	25/03/18	167	8,966	01438	00459	00076	40775	00000
000000028320034711	17/05/04	5220034711	26/11/99	29.888,33	100,00	23.441,48	4,000	MENS	MHCA	0,250	ANUA	FRCV	26/11/14	127	25,000	01830	00327	00068	15018	00003
000000093920034718	17/05/04	5220034718	8/09/02	37.440,00	100,00	32.063,99	2,750	MENS	EU1A	0,500	ANUA	FRCV	9/09/12	100	8,750	01491	00307	00072	17910	00001
000000099520034724	17/05/04	5220034724	2/04/03	63.400,00	100,00	61.584,60	3,029	MENS	EU1A	0,750	ANUA	FRCV	2/04/28	287	9,029	01187	00045	00181	3175	00005
000000071720034735	17/05/04	5220034735	24/09/02	40.300,00	100,00	37.193,69	3,500	MENS	EU1A	1,000	ANUA	FRCV	1/10/17	161	9,500	02455	00155	00136	14852	00003
000000027620034745	17/05/04	5220034745	31/05/01	25.092,26	100,00	23.516,12	3,750	MENS	EU1A	1,250	SEME	FRCV	1/06/26	265	9,750	01295	00339	00133	4240	00003
000000040620034773	17/05/04	5220034773	27/03/02	163.600,00	100,00	145.718,84	3,250	MENS	EU1A	1,000	ANUA	FRCV	27/03/17	155	9,250	01556	00038	00187	3154-N	00019
000000064720034812	17/05/04	5220034812	14/01/03	44.100,00	100,00	44.853,40	3,410	MENS	EU1A	1,000	SEME	FRCV	14/01/18	164	9,410	01458	00027	00055	1774	00003
0000000302003[illegible]813	17/05/04	5220034813	1/03/02	40.568,32	100,00	24.141,13	3,250	MENS	EU1A	1,000	ANUA	FRCV	1/03/12	94	9,250	01762	00291	00093	31138	00003
00000002682[illegible]839	17/05/04	5220034839	21/01/02	90.200,00	100,00	80.132,63	3,500	MENS	EU1A	1,000	ANUA	FRCV	21/01/17	153	9,500	01310	00768	00112	38053	00012

RELACION DE PRESTAMOS HIPOTECARIOS Y CERTIFICADOS DE TRANSMISIÓN DE HIPOTECA EMITIDOS PARA
LA CONSTITUCION DEL FONDO DE TITULIZACION DE ACTIVOS: MBS BANCAJA 1 FONDO DE TITULIZACION DE ACTIVOS
POR CAJA DE AHORROS DE VALENCIA, CASTELLON Y ALICANTE, BANCAJA

FECHA DE EMISIÓN : 17/05/2004

NUMERO CERTIFICADO (1)	FECHA EMISION (2)	PRESTAMO HIPOTECARIO (3)	FECHA ESCRITURA (4)	CAPITAL INICIAL (5)	% PARTI. (6)	CAPITAL VIVO (7)	TIPO DE INTERES (8)	PER. LIQ. (9)	INDICE (10)	MARGEN S/INDI. (11)	PER. REVI. (12)	SMA AMORT. (13)	FECHA DE VTO. PTMO. (14)	PLZ (15)	% DEMORA (16)	TOMO (17)	LIBRO (18)	FOLIO (19)	NUMER FINCA (20)	NUMER. INSO. (21)
000000044320034846	17/05/04	5220034846	20/01/03	30.095,79	100,00	30.434,82	3,341	MENS	EU1A	1,000	ANUA	FRCV	10/02/23	225	9,341	01493	00151	00054	15400	00003
000000081320034848	17/05/04	5220034848	18/02/03	87.146,76	100,00	83.690,93	2,964	MENS	EU1A	0,750	ANUA	FRCV	3/03/23	226	8,964	03146	00488	00138	20018	00003
000000019820034856	17/05/04	5220034856	30/10/02	38.000,00	100,00	32.736,29	3,500	MENS	EU1A	1,250	SEME	FRCV	3/11/16	136	9,500	01900	00261	00111	19635	00031
000000044820034873	17/05/04	5220034873	2/07/03	36.060,00	100,00	34.145,66	3,000	MENS	EU1A	0,900	ANUA	FRCV	2/07/16	146	9,500	01288	00350	00380	29315	00000
000000047520034884	17/05/04	5220034884	24/10/03	90.000,00	100,00	87.897,93	3,183	MENS	EU1A	1,000	SEME	FRCV	24/10/18	174	9,183	00928	00135	00073	14380	00004
000000009520034904	17/05/04	5220034904	25/01/02	24.000,00	100,00	21.341,78	3,500	MENS	EU1A	1,000	ANUA	FRCV	25/01/17	153	9,500	01320	00486	00200	30471	00009
000000078020034908	17/05/04	5220034908	31/01/03	47.500,00	100,00	44.438,64	3,341	FMES	EU1A	1,000	SEME	FRCV	31/01/18	165	9,341	01656	00099	00078	59997	00001
000000087420034928	17/05/04	5220034928	10/03/03	42.000,00	100,00	39.725,58	3,216	MENS	EU1A	1,000	ANUA	FRCV	30/03/18	167	9,216	01349	00039	00057	3501	00003
000000044320034947	17/05/04	5220034947	20/01/03	62.505,26	100,00	59.796,64	3,341	MENS	EU1A	1,000	ANUA	FRCV	10/02/23	225	9,341	01493	00151	00058	15402	00002
000000015120034968	17/05/04	5220034968	3/06/02	87.137,00	100,00	81.847,57	3,500	MENS	EU1A	1,000	ANUA	FRCV	5/03/23	226	9,500	00131	00006	00204	472	00000
000000002820034979	17/05/04	5220034979	23/07/02	38.500,00	100,00	30.560,17	3,750	MENS	EU1A	1,250	SEME	FRCV	23/06/11	86	9,750	01744	00785	00124	37931	00000
000000019720034980	17/05/04	5220034980	20/10/00	102.172,06	100,00	91.211,48	3,750	MENS	MHCA	0,250	ANUA	FRCV	20/10/20	198	9,750	01363	00030	00106	2939	00004
000000005720034991	17/05/04	5220034991	8/05/02	18.500,00	100,00	15.365,15	3,250	MENS	EU1A	1,000	ANUA	FRCV	2/05/12	96	9,250	02477	00615	00172	3483	00007
000000003020034992	17/05/04	5220034992	17/06/01	68.111,33	100,00	31.781,75	4,000	MENS	EU1A	1,500	ANUA	FRCV	17/06/06	27	10,000	00838	00122	00064	10218	00005
000000073120034994	17/05/04	5220034994	17/10/02	78.131,57	100,00	73.812,74	3,500	MENS	EU1A	1,000	ANUA	FRCV	17/10/20	197	9,500	00191	00075	00095	8327	00000
000000069120035018	17/05/04	5220035018	9/11/01	75.727,00	100,00	45.095,82	3,125	MENS	EU1A	1,000	ANUA	FRCV	9/11/16	150	9,125	02229	00587	00013	44469	00002
000000015820035026	17/05/04	5220035026	27/08/02	34.000,00	100,00	33.951,26	3,250	MENS	EU1A	1,000	ANUA	FRCV	1/09/22	220	9,250	00708	00074	00095	4895	00004
000000012120035041	17/05/04	5220035041	7/06/01	30.050,61	100,00	27.115,42	3,500	MENS	EU1A	1,000	ANUA	FRCV	7/06/21	205	9,500	02473	00538	00199	39173	00000
000000044320035048	17/05/04	5220035048	20/01/03	81.303,23	100,00	54.646,72	3,341	MENS	EU1A	1,000	ANUA	FRCV	10/02/23	225	9,341	01493	00151	00056	15401	00003
000000069420035091	17/05/04	5220035091	26/03/03	85.500,00	100,00	54.111,64	2,813	MENS	EU1A	0,750	SEME	FRCV	10/04/23	227	8,813	03400	00692	00064	47001	00005
000000024320035101	17/05/04	5220035101	11/10/01	15.926,82	100,00	12.512,90	3,750	MENS	ES3M	1,500	ANUA	FRCV	11/10/11	89	9,750	01092	00077	00070	6778	00003
000000008120035104	17/05/04	5220035104	4/03/96	41.069,87	100,00	11.619,11	3,750	MENS	MB1A	1,250	ANUA	FRCV	4/05/07	36	9,750	02121	07375	00005	3745	00005
000000054420035113	17/05/04	5220035113	18/11/02	50.000,00	100,00	47.830,96	3,303	MENS	EU1A	1,000	ANUA	FRCV	18/12/22	224	9,303	00643	00643	00159	44730	00004
000000026420035124	17/05/04	5220035124	27/03/03	38.300,00	100,00	33.445,78	3,216	MENS	EU1A	1,000	ANUA	FRCV	15/04/11	83	9,216	02348	00289	00003	3211	00000
000000021920035134	17/05/04	5220035134	26/05/03	39.000,00	100,00	37.772,82	3,514	MENS	EU1A	1,500	ANUA	FRCV	26/05/23	229	9,514	01229	00341	00148	34602	00000
000000051220035143	17/05/04	5220035143	6/06/03	75.000,00	100,00	73.507,50	3,466	MENS	EU1A	1,250	ANUA	FRCV	30/06/28	290	9,466	01630	00695	00196	42858	00004
000000069020035149	17/05/04	5220035149	14/05/03	200.000,00	100,00	196.121,80	3,006	MENS	EU1A	0,750	SEME	FRCV	15/05/33	348	9,006	01889	00000	00061	63952	00008
000000064720035150	17/05/04	5220035150	30/09/03	80.400,00	100,00	78.061,37	2,966	MENS	EU1A	0,750	ANUA	FRCV	30/09/18	185	8,966	02573	00934	00199	57718	00004
000000060720035158	17/05/04	5220035158	23/07/03	75.000,00	100,00	73.154,89	3,419	MENS	EU1A	1,000	SEME	FRCV	23/07/24	243	9,419	04185	01346	00177	15547	00008
000000018220035193	17/05/04	5220035193	28/01/98	42.070,85	100,00	13.530,30	3,250	FMES	MB1A	0,750	ANUA	FRCV	31/01/18	165	9,250	01661	00202	00074	21198	00001
000000074020035212	17/05/04	5220035212	4/02/03	40.267,61	100,00	38.522,88	3,341	MENS	EU1A	1,000	ANUA	FRCV	5/02/23	225	9,341	01493	00151	00068	15404	00003
000000031420035214	17/05/04	5220035214	21/09/01	60.161,21	100,00	54.129,26	3,250	MENS	EU1A	1,000	SEME	FRCV	5/10/19	185	9,250	02711	00011	00208	575	00002
000000047320035270	17/05/04	5220035270	9/06/03	60.000,00	100,00	57.515,40	2,953	MENS	EU1A	0,650	ANUA	FRCV	9/06/20	193	8,953	00977	00267	00125	22317	00007
000000002920035282	17/05/04	5220035282	23/07/02	23.000,00	100,00	18.566,64	4,500	MENS	MHCA	1,000	SEME	FRCV	25/08/11	88	10,500	01746	00429	00188	37023	00002
000000032020035282	17/05/04	5220035282	19/06/03	180.000,00	100,00	178.241,54	3,800	MENS	EU1A	0,750	ANUA	FRCV	2/07/28	290	9,800	02655	00196	00108	7445	00007
000000018220035294	17/05/04	5220035294	3/06/01	66.111,21	100,00	51.788,91	3,000	MENS	EU1A	0,800	ANUA	FRCV	3/04/18	167	9,000	01482	00180	00131	17987	00000
000000024320035303	17/05/04	5220035303	4/10/01	25.242,51	100,00	14.837,85	3,500	MENS	ES3M	1,500	SEME	FRCV	4/10/09	65	9,500	02182	00119	00098	5318	00005
000000027320035324	17/05/04	5220035324	16/09/03	89.500,00	100,00	87.835,91	3,850	MENS	EU1A	1,150	ANUA	FRCV	4/10/26	257	9,850	01919	00268	00130	23692	00003
000000058420035351	17/05/04	5220035351	20/07/01	126.212,54	100,00	118.831,04	3,500	MENS	EU1A	1,000	SEME	FRCV	20/07/26	267	9,500	00550	00550	00128	45018	00004
000000015020035356	17/05/04	5220035356	30/07/02	43.272,87	100,00	40.718,42	3,250	MENS	ES3M	1,000	ANUA	FRCV	30/07/22	219	9,250	02302	00118	00004	7733	00001
000000042820035382	17/05/04	5220035382	15/01/03	25.000,00	100,00	18.894,98	3,831	MENS	EU1A	1,250	ANUA	FRCV	5/08/11	85	9,831	00726	00726	00105	3488	00009
000000013520035387	17/05/04	5220035387	31/07/02	72.121,45	100,00	54.668,66	3,750	MENS	EU1A	1,500	ANUA	FRCV	5/02/09	57	9,750	02263	00181	00116	7384	00003
000000000120035407	17/05/04	5220035407	28/01/02	213.400,00	100,00	199.740,89	4,250	MENS	MHCA	0,500	ANUA	FRCV	1/02/27	273	10,250	02639	00039	00041	2025	00002
000000068120035420	17/05/04	5220035420	7/11/01	72.120,00	100,00	63.099,53	3,250	MENS	EU1A	1,000	ANUA	FRCV	7/11/18	160	9,250	02233	00589	00119	44529	00002
000000015720035423	17/05/04	5220035423	6/06/01	30.050,61	100,00	25.692,74	3,750	MENS	EU1A	1,250	ANUA	FRCV	6/06/16	145	9,750	02468	00311	00142	15766	00004
000000082120035446	17/05/04	5220035446	16/04/03	172.000,00	100,00	165.774,91	2,755	MENS	EU1A	0,700	SEME	FRCV	1/05/23	226	8,755	01560	00083	00092	12742	00006
000000018920035482	17/05/04	5220035482	27/11/02	29.000,00	100,00	27.832,88	3,553	MENS	EU1A	1,250	SEME	FRCV	5/12/22	223	9,553	02007	00333	00201	12395	00007
000000001120035515	17/05/04	5220035515	14/05/97	18.030,36	100,00	8.530,48	3,500	FMES	MB1A	1,000	ANUA	FRCV	31/05/07	37	9,500	01958	00404	00029	41097	00000
000000018120035532	17/05/04	5220035532	28/03/01	114.192,30	100,00	78.894,63	4,250	MENS	MHCA	0,500	ANUA	FRCV	28/03/28	263	10,250	01878	00558	00043	35195	00000
000000040520035543	17/05/04	5220035543	9/01/02	72.121,45	100,00	63.691,48	3,750	MENS	EU1A	1,250	ANUA	FRCV	15/01/17	152	9,750	02626	00093	00224	33722	00008
000000027620035553	17/05/04	5220035553	8/05/01	72.121,45	100,00	61.528,53	3,750	MENS	EU1A	1,250	ANUA	FRCV	8/05/16	144	9,750	01167	00302	00066	25585	00003
000000017920035558	17/05/04	5220035558	1/10/03	39.500,00	100,00	38.436,47	4,000	MENS	EU1A	1,500	ANUA	FRCV	30/10/17	162	10,000	00470	00057	00161	619	00007
000000040720035560	17/05/04	5220035560	22/08/03	139.534,58	100,00	136.929,55	2,966	MENS	EU1A	0,750	SEME	FRCV	11/08/32	340	8,966	04059	01462	00013	61462	00002
000000036120035580	17/05/04	5220035580	30/05/03	164.000,00	100,00	162.960,50	3,553	MENS	EU1A	1,250	SEME	FRCV	1/06/18	169	9,553	02304	00022	00072	46319	00004
000000028920035585	17/05/04	5220035585	23/07/02	65.000,00	100,00	61.240,79	3,750	MENS	EU1A	1,250	SEME	FRCV	5/08/22	219	9,750	01642	00083	00095	58362	00003
000000068320035587	17/05/04	5220035587	1/08/02	104.000,00	100,00	101.669,55	3,750	MENS	EU1A	1,250	SEME	FRCV	1/08/27	279	9,750	00690	00690	00025	76150	00003
000000018120035588	17/05/04	5220035588	17/04/02	24.150,00	100,00	19.833,41	3,750	MENS	ES3M	1,500	SEME	FRCV	17/04/12	95	9,750	00909	00005	00223	4563	00002
000000033120035605	17/05/04	5220035605	15/10/02	73.000,00	100,00	67.791,29	3,500	MENS	EU1A	1,000	ANUA	FRCV	15/11/17	162	9,500	00422	00071	00013	4324	00005
000000072620035619	17/05/04	5220035619	12/12/96	42.070,85	100,00	12.992,22	3,375	MENS	MB1A	1,000	ANUA	FRCV	12/12/06	31	9,375	01043	00019	00055	536	00006
000000045020035633	17/05/04	5220035633	22/07/03	90.000,00	100,00	88.420,82	3,131	MENS	EU1A	0,750	SEME	FRCV	5/12/29	307	9,131	01279	00771	00169	49487	00006
000000032620035643	17/05/04	5220035643	14/11/02	22.834,48	100,00	19.579,32	3,305	MENS	EU1A	1,250	ANUA	FRCV	14/11/11	90	9,305	01217	00616	00041	10456	00009
000000044220035645	17/05/04	5220035645	8/05/02	129.530,00	100,00	118.512,70	3,500	MENS	EU1A	1,000	ANUA	FRCV	6/05/17	154	9,500	00743	00161	00069	9907	00002
000000024220035650	17/05/04	5220035650	27/04/99	36.060,73	100,00	13.478,19	3,500	MENS	MHCA	0,000	ANUA	FRCV	27/04/14	120	9,500	02178	00030	00070	215	00019
000000031920035663	17/05/04	5220035663	29/05/01	41.060,97	100,00	45.852,44	3,750	MENS	EU1A	1,250	ANUA	FRCV	29/05/18	169	9,750	02323	00630	00013	40792	00001
000000015320035686	17/05/04	5220035686	11/04/02	72.000,00	100,00	58.254,07	3,250	MENS	EU1A	1,000	SEME	FRCV	11/04/12	95	9,250	01519	00640	00034	3187	00059
000000073020035692	17/05/04	5220035692	6/05/03	60.181,00	100,00	57.131,36	2,803	MENS	EU1A	0,500	SEME	FRCV	5/04/18	169	8,803	02643	00063	00187	3317	00003
000000042920035694	17/05/04	5220035694	10/07/03	42.000,00	100,00	40.517,90	3,000	MENS	EU1A	1,000	ANUA	FRCV	1/04/18	171	9,000	00073	00183	00075	14198	00003
000000059120035720	17/05/04	5220035720	13/12/01	90.187,00	100,00	78.728,81	3,500	MENS	EU1A	1,000	ANUA	FRCV	25/12/11	92	9,500	02624	00545	00194	19874	00005
000000030420035730	17/05/04	5220035730	26/02/02	65.900,00	100,00	61.756,25	3,750	MENS	EU1A	1,250	ANUA	FRCV	26/02/17	154	9,750	01994	01119	00063	66517	00008
000000066320035738	17/05/04	5220035738	21/03/03	99.377,35	100,00	95.573,31	3,029	FMES	EU1A	0,750	ANUA	FRCV	31/03/23	227	9,029	01615	00475	00048	40295	00000
000000020120035758	17/05/04	5220035758	14/05/03	60.000,00	100,00	56.297,26	4,500	MENS	EU1A	1,250	ANUA	FRCV	25/05/23	229	10,500	01656	00055	00052	471	00011
000000005320035763	17/05/04	5220035763	19/12/01	34.500,00	100,00	27.882,62	3,750	MENS	ES3M	1,500	ANUA	FRCV	19/12/11	92	9,750	01478	00251	00111	8054	00006
000000058920035771	17/05/04	5220035771	22/01/03	120.000,00	100,00	112.277,06	3,014	MENS	EU1A	1,000	ANUA	FRCV	16/02/18	165	9,014	00987	00257	00133	22300	00004
000000068220035773	17/05/04	5220035773	16/05/03	230.000,00	100,00	223.826,66	3,003	FMES	EU1A	0,700	SEME	FRCV	31/05/25	253	9,003	03225	00212	00098	9558	00063
000000029220035813	17/05/04	5220035813	6/05/03	33.000,00	100,00	32.092,66	4,479	MENS	MHCA	1,500	ANUA	FRCV	1/06/23	229	10,479	01768	00624	00043	35529	00010
000000048620035813	17/05/04	5220035813	10/02/00	24.920,38	100,00	21.284,29	3,250	MENS	EU1A	0,750	ANUA	FRCV	15/02/20	189	9,250	00840	00701	00097	37341	00001
000000011920035817	17/05/04	5220035817	6/06/01	33.957,18	100,00	25.618,64	3,500	MENS	MHCA	0,000	SEME	FRCV	6/06/11	85	9,500	01323	00437	00105	44435	00003
000000030020035823	17/05/04	5220035823	5/03/02	33.055,67	100,00	29.468,67	3,250	MENS	EU1A	1,000	ANUA	FRCV	5/03/17	154	9,250	00334	00009	00074	930	00004
000000077920035825	17/05/04	5220035825	6/04/03	50.000,00	100,00	45.772,07	2,950	MENS	EU1A	0,950	ANUA	FRCV	5/04/18	172	8,950	02415	00165	00127	15406	00003
000000026420035831	17/05/04	5220035831	29/04/03	30.500,00	100,00	27.813,68	3,055	MENS	EU1A	1,000	ANUA	FRCV	15/05/14	129	9,055	00187	00187	00264	15318	00007
000000013220035865	17/05/04	5220035865	23/01/03	48.000,00	100,00	34.780,17	3,141	FMES	EU1A	0,800	SEME	FRCV	31/01/09	57	9,141	01363	00068	00001	6184	00003
000000032920035888	17/05/04	5220035888	15/07/03	71.000,00	100,00	44.983,97	3,200	MENS	EU1A	0,700	ANUA	FRCV	5/08/13	111	9,200	01678	00655	00007	33423	00004
000000039220035906	17/05/04	5220035906	17/05/99	87.313,36	100,00	59.485,62	4,500	MENS	MHCA	0,250	ANUA	FRCV	17/05/14	120	10,500	02392	00287	00207	16499	00007
000000001120035919	17/05/04	5220035919	15/06/97	57.096,15	100,00	35.864,43	3,000	FMES	MB1A	0,500	ANUA	FRCV	30/06/12	96	9,000	01953	00338	00214	34173	00003
000000048020035957	17/05/04	5220035957	26/05/03	31.200,00	100,00	8.278,05	4,000	MENS	EU1A	1,000	ANUA	FRCV	26/07/05	15	10,000	01413	00018	00153	1458	00003
000000018920035967	17/05/04	5220035967	23/01/03	44.000,00	100,00	42.123,44	3,631	MENS	EU1A	1,250	SEME	FRCV	15/02/23	225	9,631	02081	00002	00187	7712	00006
000000041820035981	17/05/04	5220035981	14/06/01	12.020,24	100,00	8.064,18	3,750	MENS	EU1A	1,250	ANUA	FRCV	14/06/11	85	9,750	02679	00018	00067	30443	00003
000000021320035985	17/05/04	5220035985	6/03/03	21.000,00	100,00	20.078,85	3,663	MENS	EU1A	1,500	SEME	FRCV	5/04/13	107	9,663	01879	00060	00219	5263	00003
000000032820035988	17/05/04	5220035988	30/08/03	30.000,00	100,00	28.559,48	4,000	MENS	EU1A	1,000	ANUA	FRCV	5/10/13	113	10,000	00525	00000	00061	24824	00003
000000038220036000	17/05/04	5220036000	3/10/02	42.000,00	100,00	40.480,00	3,500	MENS	EU1A	1,000	ANUA	FRCV	3/10/27	241	9,500	02248	00199	00018	21827	00008
000000038220036009	17/05/04	5220036009	26/05/99	15.925,30	100,00	8.514,75	3,500	MENS	EB1A	1,000	ANUA	FRCV	26/05/09	61	9,500	01607	00648	00171	819	00004
000000011120036020	17/05/04	5220036020	18/06/97	33.055,67	100,00	12.077,87	3,000	FMES	MB1A	0,500	ANUA	FRCV	30/06/07	36	9,000	01951	00407	00172	41255	00003
000000040720036032	17/05/04	5220036032	5/03/02	31.150,00	100,00	26.755,52	3,444	MENS	EU1A	1,250	SEME	FRCV	5/03/09	46	9,444	02187	00010	00026	865	00002
000000099520036037	17/05/04	5220036037	2/06/03	114.000,00	100,00	104.539,20	3,103	MENS	EU1A	0,800	SEME	FRCV	2/06/18	169	9,103	01141	00201	00163	20585	00005
000000087220036065	17/05/04	5220036065	17/05/03	214.521,00	100,00	211.812,75	3,163	MENS	EU1A	1,000	SEME	FRCV	7/04/32	335	9,163	04236	00039	00103	1969	00003
000000068120036074	17/05/04	5220036074	5/06/03	338.557,00	100,00	329.042,87	3,250	MENS	EU1A	0,950	ANUA	FRCV	5/06/26	267	9,250	01602	01056	00156	65229	00004
000000073120036109	17/05/04	5220036109	28/10/02	50.123,50	100,00	47.184,72	3,500	MENS	EU1A	1,000	ANUA	FRCV	6/10/19	185	9,500	02285	00410	00008	50187	00009
000000047820036110	17/05/04	5220036110	20/03/03	94.000,00	100,00	95.234,38	3,076	MENS	EU1A	1,000	ANUA	FRCV	20/03/28	287	9,076	00964	00160	00180	11907	00010
000000077220036120	17/05/04	5220036120	4/07/03	30.000,00	100,00	28.713,62	3,500	MENS	EU1A	0,800	SEME	FRCV	5/07/18	178	9,500	01904	00031	00030	791	00011
000000001120036121	17/05/04	5220036121	20/06/97	65.510,83	100,00	41.107,81	3,000	FMES	MB1A	0,500	ANUA	FRCV	30/06/12	96	9,000	02422	00471	00024	34436	00006
000000024320036139	17/05/04	5220036139	3/04/02	50.000,00	100,00	44.928,04	3,750	MENS	ES3M	1,500	ANUA	FRCV	3/04/17	155	9,750	01853	00441	00065	20243	00006
000000012920036143	17/05/04	5220036143	18/12/01	41.158,73	100,00	32.188,61	3,750	FMES	EU1A	1,250	ANUA	FRCV	30/04/11	84	9,750	01728	00275	00018	29369	00001
000000001420036148	17/05/04	5220036148	4/03/02	81.136,83	100,00	72.115,50	3,250	MENS	ES3M	1,000	TRIM	FRCV	4/03/17	154	9,250	01565	00132	00062	8309	00004
000000065520036190	17/05/04	5220036190	8/11/02	42.700,00	100,00	18.698,89	3,305	MENS	EU1A	1,250	SEME	FRCV	8/07/08	50	9,305	01047	00183	00034	305	00000
000000032020036191	17/05/04	5220036191	25/07/03	67.000,00	100,00	64.418,95	3,500	MENS	EU1A	1,500	ANUA	FRCV	5/08/18	171	9,500	01106	00154	00183	66824	00000
000000061520036206	17/05/04	5220036206	15/02/03	30.000,00	100,00	27.057,51	3,218	MENS	EU1A	1,000	ANUA	FRCV	15/03/13	106	9,218	01260	00060	00126	5844	00002
000000079820036218	17/05/04	5220036218	8/07/03	60.000,00	100,00	54.818,25	3,250	MENS	EU1A	0,750	ANUA	FRCV	8/07/28	290	9,250	02761	00245	00001	12882	00003
000000001120036222	17/05/04	5220036222	19/06/97	22.237,45	100,00	8.125,19	3,000	FMES	MB1A	0,500	ANUA	FRCV	30/06/07	36	9,000	01852	00337	00067	33681	00001
000000074220036241	17/05/04	5220036241	29/05/03	30.000,00	100,00	27.468,78	3,303	MENS	EU1A	1,000	ANUA	FRCV	30/05/18	169	9,303	32580	02851	00452	18	00000
000000058820036260	17/05/04	5220036260	23/10/01	74.525,50	100,00	65.568,11	3,750	MENS	MHCA	0,250	ANUA	FRCV	23/10/16	150	9,750	00909	00577	00068	53632	00000
000000059920036276	17/05/04	5220036276	28/01/03	42.000,00	100,00	39.383,49	3,341	MENS	EU1A	1,000	ANUA	FRCV	5/02/18	165	9,341	00498	00498	00150	41300	00004
000000064420036282	17/05/04	5220036282	10/09/03	230.000,00	100,00	222.202,87	3,218	MENS	EU1A	1,000	SEME	FRCV	10/09/18	172	9,218	03495	00402	00078	20437	00000
000000025420036290	17/05/04	5220036290	2/04/03	50.000,00	100,00	48.778,98	3,413	MENS	EU1A	1,250	SEME	FRCV	20/04/28	288	9,413	00548	00019	00043	1233	00005
000000040020036306	17/05/04	5220036306	27/05/97	33.055,67	100,00	18.449,85	3,750	MENS	MB1A	1,000	ANUA	FRCV	27/05/08	61	9,750	02148	00524	00128	52514	00002
000000047820036312	17/05/04	5220036312	16/03/03	25.843,52	100,00	18.776,95	2,879	MENS	EU1A	0,700	ANUA	FRCV	5/04/08	23	8,879	01514	00181	00102	14578	00004
000000058220036326	17/05/04	5220036326	1/06/00	53.008,27	100,00	23.111,80	3,500	MENS	MHCA	0,000	ANUA	FRCV	1/03/08	46	9,500	02565	00582	00009	45363	00003
000000042120036329	17/05/04	5220036329	15/10/02	36.000,00	100,00	34.317,05	3,750	MENS	EU1A	1,250	ANUA	FRCV	5/11/22	222	9,750	00955	00074	00156	8440	00005
000000032020036393	17/05/04	5220036393	7/06/03	65.937,58	100,00	63.368,30	2,950	MENS	EU1A	0,550	ANUA	FRCV	3/03/23	226	8,950	01548	00154	00013	8735	00008
000000018120036400	17/05/04	5220036400	12/03/02	64.100,00	100,00	53.151,81	4,000	MENS	ES3M	1,750	SEME	FRCV	12/03/27	274	10,000	01574	00134	00071	4871	00008
000000015420036406	17/05/04	5220036406	25/04/02	33.000,00	100,00	23.480,90	3,750	MENS	MHCA	0,250	ANUA	FRCV	15/09/14	124	9,750	02106	00072	00058	3150	00007
000000001120036424	17/05/04	5220036424	23/06/97	20.862,36	100,00	8.938,54	3,500	FMES	MB1A	1,000	ANUA	FRCV	30/06/06	48	9,500	02058	00507	00129	45521	00002
000000002220036440	17/05/04	5220036440	7/10/98	37.582,44	100,00	19.587,21	3,125	MENS	MB1A	1,000	ANUA	FRCV	7/10/10	77	9,125	01507	00438	00047	56492	00002
000000065520036445	17/05/04	5220036445	22/04/03	64.378,17	100,00	62.232,80	3,005	MENS	EU1A	0,950	ANUA	FRCV	7/05/23	228	9,005	00915	00420	00060	9442	00003
000000001420036451	17/05/04	5220036451	20/03/02	25.242,51	100,00	20.758,65	3,250	MENS	ES3M	1,000	TRIM	FRCV	20/03/12	95	9,250	01850	00000	00110	67063	00000
000000042720036464	17/05/04	5220036464	29/04/03	55.000,00	100,00	52.188,22	3,258	MENS	EU1A	1,000	ANUA	FRCV	5/05/18	168	9,258	01047	00337	00187	27324	00005
000000028820036487	17/05/04	5220036487	14/11/01	43.073,18	100,00	38.404,63	3,250	MENS	EU1A	1,000	ANUA	FRCV	14/11/18	150	9,250	00879	00184	00248	20781	00000
000000032020036494	17/05/04	5220036494	20/06/03	51.413,92	100,00	43.117,84	3,250	MENS	EU1A	0,500	ANUA	FRCV	5/06/07	39	9,250	01006	00049	00083	3329	00009
000000010920036518	17/05/04	5220036518	5/06/99	177.557,81	100,00	134.905,63	3,500	MENS	EB1A	1,250	ANUA	FRCV	5/06/14	123	9,500	02285	00257	00137	16780	00008
000000031120036539	17/05/04	5220036539	7/06/99	25.843,52	100,00	19.788,33	3,750	MENS	MHCA	0,000	ANUA	FRCV	7/06/14	124	9,750	00386	00006	00124	61	00011
000000083220036548	17/05/04	5220036548	18/10/03	126.000,00	100,00	124.694,54	2,755	MENS	EU1A	0,700	SEME	FRCV	5/11/33	354	8,755	00470	00253	00077	12821	00000
000000060720036570	17/05/04	5220036570	23/09/03	140.000,00	100,00	138.419,72	3,466	MENS	EU1A	1,250	SEME	FRCV	23/09/33	353	9,466	01278	00569	00158	30445	00004
000000021320036591	17/05/04	5220036591	24/03/03	228.000,00	100,00	218.676,00	3,413	MENS	EU1A	1,250	SEME	FRCV	5/04/18	167	9,413	01914	00064	00119	5441	00003
000000005620036602	17/05/04	5220036602	29/11/02	25.000,00	100,00	22.064,11	3,553	MENS	EU1A	1,250	ANUA	FRCV	1/12/12	103	9,553	02644	00044	00083	2240	00002
000000064220036609	17/05/04	5220036609	15/12/97	18.029,92	100,00	7.180,03	3,250	MENS	MB1A	0,750	ANUA	FRCV	10/12/08	65	9,250	00633	00190	00229	15494	00002
000000047620036614	17/05/04	5220036614	24/02/03	144.000,00	100,00	140.753,89	3,218	MENS	EU1A	1,000	SEME	FRCV	5/03/33	346	9,218	02818	00781	00073	29953	00008
000000047620036615	17/05/04	5220036615	25/03/03	74.000,00	100,00	70.842,19	3,279	MENS	EU1A	1,000	ANUA	FRCV	5/04/13	107	9,279	00565	00158	00061	19678	00002
000000013820036618	17/05/04	5220036618	26/06/01	42.070,85	100,00	8.568,58	3,500	MENS	EU1A	1,000	ANUA	FRCV	26/06/11	86	9,500	01948	00288	00149	20363	00008
000000087120036645	17/05/04	5220036645	3/04/97	27.645,54	100,00	18.873,16	3,750	MENS	MB1A	1,500	ANUA	FRCV	3/04/12	95	9,750	02031	00034	00199	2748	00002
000000065820036647	17/05/04	5220036647	24/04/03	60.000,00	100,00	57.434,27	3,006	FMES	EU1A	0,750	ANUA	FRCV	30/04/23	228	9,006	01164	00422	00064	27470	00004

174

RELACION DE PRESTAMOS HIPOTECARIOS Y CERTIFICADOS DE TRANSMISIÓN DE HIPOTECA [illegible] PARA
LA CONSTITUCION DEL FONDO DE TITULIZACION DE ACTIVOS: MBS BANCAJA 1 FONDO DE TITULIZACION DE ACTIVOS
POR CAJA DE AHORROS DE VALENCIA, CASTELLON Y ALICANTE, BANCAJA

NOTARIA DE D. ROBERTO PAREJO GAMIR · MADRID

FECHA DE EMISIÓN : 17/05/2004

NUMERO CERTIFICADO (1)	FECHA EMISION (2)	PRESTAMO HIPOTECARIO (3)	FECHA ESCRITURA (4)	CAPITAL INICIAL (5)	% PARTI. (6)	CAPITAL VIVO (7)	TIPO DE INTERES (8)	PER. LIQ. (9)	IND ICE (10)	MARGEN S/INDI. (11)	PER. REV. (12)	[illegible] (13)	FECHA VTO. (14)	(15)	(16)	TOMO (17)	LIBRO (18)	FOLIO (19)	NUMER FINCA (20)	NUMER. INSC. (21)
000000028720036680	17/05/04	5220036680	14/03/02	104.180,00	100,00	96.302,70	3,250	MENS	EU1A	1,000	ANUA	FR	[illegible]	[illegible]	[illegible]	02536	[illegible]	00206	17279	00003
000000061520036664	17/05/04	5220036664	24/01/03	284.500,00	100,00	280.999,44	3,150	MENS	EU1A	0,750	ANUA	FR	[illegible]	[illegible]	[illegible]	00561	[illegible]	00042	231	00000
000000042720036688	17/05/04	5220036688	2/05/03	72.200,00	100,00	68.830,45	3,250	MENS	EU1A	1,000	ANUA	FRC	[illegible]	[illegible]	[illegible]	01055	[illegible]	00020	5412	00008
000000015220036687	17/05/04	5220036687	15/12/02	60.000,00	100,00	53.145,87	3,203	MENS	EU1A	0,900	SEME	FRC	[illegible]	[illegible]	[illegible]	00615	[illegible]	00068	12119	00005
000000058020036689	17/05/04	5220036689	5/02/01	649.093,87	100,00	315.852,71	3,250	TRIM	EU1A	0,750	SEME	FRCV	[illegible]	[illegible]	[illegible]	[illegible]	[illegible]	00105	5302	00008
000000008320036693	17/05/04	5220036693	25/07/03	36.000,00	100,00	33.714,56	3,500	MENS	EU1A	1,000	ANUA	FRCV	8/06/13	111	9,500	[illegible]	[illegible]	00106	9150	00009
000000032020036700	17/05/04	5220036700	10/06/03	176.000,00	100,00	170.200,84	3,250	FMES	EU1A	1,000	ANUA	FRCV	20/09/18	149	9,250	[illegible]	01561	00027	38900N	00002
000000003920036716	17/05/04	5220036716	7/06/99	24.040,48	100,00	18.149,42	4,000	MENS	EB1A	1,500	ANUA	FRCV	[illegible]	85	[illegible]	[illegible]	00722	00149	37349	00005
000000078020036727	17/05/04	5220036727	6/05/03	77.000,00	100,00	75.242,00	3,250	MENS	EU1A	1,000	ANUA	FRCV	[illegible]	[illegible]	[illegible]	[illegible]	00742	00015	41218	00005
000000022620036730	17/05/04	5220036730	2/07/03	33.000,00	100,00	30.900,96	3,381	MENS	EU1A	1,000	SEME	FRCV	[illegible]	[illegible]	[illegible]	01361	00119	00166	14075	00004
000000066520036748	17/05/04	5220036748	2/05/03	140.000,00	100,00	132.772,21	3,008	MENS	EU1A	0,750	ANUA	FRCV	5/05/18	[illegible]	9,008	01154	00422	00013	27453	00004
000000061920036749	17/05/04	5220036749	27/12/01	72.000,00	100,00	57.819,50	3,500	MENS	EU1A	1,000	ANUA	FRCV	27/12/11	92	9,500	00454	00000	00112	41876	00006
000000092120036756	17/05/04	5220036756	6/06/03	162.300,00	100,00	158.248,80	3,000	MENS	EU1A	0,500	ANUA	FRCV	8/06/28	289	9,000	01020	00243	00061	11568	00004
000000029720036788	17/05/04	5220036788	20/12/02	12.000,00	100,00	11.236,61	3,563	MENS	EU1A	1,250	SEME	FRCV	29/12/17	184	9,553	02440	00290	00005	4722-N	00006
000000008320036794	17/05/04	5220036794	24/07/03	32.000,00	100,00	29.943,53	3,250	FMES	EU1A	1,000	ANUA	FRCV	31/07/13	111	9,250	02668	00066	00150	3472	00001
000000020420036795	17/05/04	5220036795	18/02/01	87.613,86	100,00	58.269,85	3,500	MENS	EU1A	1,000	SEME	FRCV	13/07/16	147	9,500	01522	00024	00141	2090	00014
000000066120036813	17/05/04	5220036813	3/09/03	301.000,00	100,00	284.330,83	3,850	MENS	EU1A	1,250	ANUA	FRCV	5/06/13	112	9,850	00453	00453	00135	45875	00019
000000053720036822	17/05/04	5220036822	18/04/02	36.060,00	100,00	29.943,11	3,250	MENS	EU1A	1,000	ANUA	FRCV	18/04/12	98	9,250	01084	00439	00185	29401	00000
000000024420036827	17/05/04	5220036827	20/09/01	66.111,33	100,00	60.379,84	3,250	MENS	EU1A	1,000	ANUA	FRCV	23/09/21	209	9,250	01600	00049	00117	5682	00001
000000063720036846	17/05/04	5220036846	4/03/99	36.060,73	100,00	28.337,96	3,250	MENS	EB1A	1,000	ANUA	FRCV	4/03/14	118	9,250	01977	00172	00127	20648	00004
000000056820036852	17/05/04	5220036852	15/09/03	35.941,61	100,00	34.215,85	4,000	MENS	EU1A	1,150	ANUA	FRCV	1/10/13	113	10,000	00832	00129	00146	12648	00008
000000003520036876	17/05/04	5220036876	13/02/02	61.275,00	100,00	54.212,11	3,250	MENS	ES3M	1,000	ANUA	FRCV	13/02/17	153	9,250	02351	00174	00156	49275	00001
000000066420036888	17/05/04	5220036888	30/09/03	145.000,00	100,00	143.374,87	3,183	MENS	EU1A	1,000	ANUA	FRCV	13/10/33	353	9,183	03683	00458	00123	21882	00006
000000003320036915	17/05/04	5220036915	3/09/01	33.055,67	100,00	28.595,66	3,250	MENS	EU1A	1,000	ANUA	FRCV	3/09/18	146	9,250	00731	00150	00051	19178	00009
000000047720036926	17/05/04	5220036926	19/02/03	83.774,00	100,00	77.252,22	3,831	MENS	EU1A	1,250	SEME	FRCV	23/02/15	130	9,831	00908	00548	00155	34303	00005
000000024420036928	17/05/04	5220036928	4/09/01	23.139,47	100,00	18.174,08	3,500	MENS	MHCA	0,000	ANUA	FRCV	18/09/11	88	9,500	02476	00787	00217	50761	00005
000000042120036935	17/05/04	5220036935	18/11/02	60.000,00	100,00	57.287,05	3,553	MENS	EU1A	1,250	ANUA	FRCV	10/12/22	223	9,553	01448	00133	00027	11761	00004
000000065520036950	17/05/04	5220036950	9/05/03	76.000,00	100,00	73.447,95	2,953	FMES	EU1A	0,650	ANUA	FRCV	31/05/23	229	8,953	01259	00315	00192	24418	00010
000000068920036951	17/05/04	5220036951	29/09/03	30.000,00	100,00	27.668,63	3,500	MENS	EU1A	1,500	ANUA	FRCV	26/06/33	353	9,500	04269	00917	00035	56569	00001
000000058920036976	17/05/04	5220036976	5/05/94	24.040,48	100,00	18.417,30	3,250	MENS	MB1A	1,000	ANUA	FRCV	5/05/13	108	9,250	01048	00338	00041	27337	00002
000000095120036979	17/05/04	5220036979	17/03/03	192.481,00	100,00	118.305,87	2,968	MENS	EU1A	0,750	ANUA	FRCV	18/03/32	335	8,968	02430	00172	00125	9941	00000
000000011520036989	17/05/04	5220036989	14/06/01	126.212,54	100,00	138.258,88	3,750	MENS	EU1A	1,250	ANUA	FRCV	14/06/16	145	9,750	01437	00335	00028	13244	00000
000000076220037018	17/05/04	5220037018	20/02/03	148.000,00	100,00	142.505,97	3,183	MENS	EU1A	1,000	SEME	FRCV	3/02/33	345	9,183	02863	00228	00032	7230	00007
000000018320037024	17/05/04	5220037024	7/01/03	42.000,00	100,00	40.180,24	3,510	MENS	EU1A	1,100	ANUA	FRCV	5/01/23	224	9,510	00650	00118	00077	2275	00005
000000062220037025	17/05/04	5220037025	18/06/03	19.300,00	100,00	18.497,69	3,900	MENS	EU1A	1,500	ANUA	FRCV	25/06/18	170	9,900	01606	00540	00107	38214	00007
000000054420037032	17/05/04	5220037032	30/01/03	72.000,00	100,00	67.728,88	3,381	MENS	EU1A	1,000	ANUA	FRCV	10/03/18	165	9,381	00841	00841	00099	38296	00004
000000060620037038	17/05/04	5220037038	22/02/01	216.354,24	100,00	185.555,37	3,750	MENS	MHCA	0,500	ANUA	FRCV	14/05/18	180	9,750	01518	00495	00103	14564	00010
000000031220037044	17/05/04	5220037044	20/01/00	36.060,73	100,00	18.125,81	3,500	MENS	MHCA	0,000	ANUA	FRCV	25/02/08	46	9,500	02278	00221	00161	24412	00000
000000058920037077	17/05/04	5220037077	11/05/98	44.060,97	100,00	15.447,89	3,250	MENS	MB1A	1,000	ANUA	FRCV	11/05/08	48	9,250	00654	00144	00220	14581	00001
000000021920037108	17/05/04	5220037108	30/06/02	22.000,00	100,00	20.135,78	3,500	MENS	EU1A	1,100	SEME	FRCV	30/06/17	160	9,500	01668	00150	00138	14433	00002
000000061520037117	17/05/04	5220037117	4/04/03	58.400,00	100,00	55.236,44	3,183	MENS	EU1A	1,000	ANUA	FRCV	15/04/18	167	9,183	01506	00066	00061	7779	00002
000000041920037121	17/05/04	5220037121	31/03/98	47.479,96	100,00	37.125,50	3,000	FMES	MB1A	0,750	ANUA	FRCV	31/03/18	167	9,000	01568	00347	00144	23078	00012
000000023420037123	17/05/04	5220037123	14/11/95	21.935,42	100,00	11.875,55	5,750	FMES	CECA	0,625	ANUA	FRCV	30/11/10	79	11,750	00965	00189	00051	7212	00004
000000063720037149	17/05/04	5220037149	21/10/03	50.000,00	100,00	42.197,71	4,250	MENS	MHCA	0,000	ANUA	FRCV	2/11/23	234	10,250	01208	00221	00031	23136	00008
000000071820037150	17/05/04	5220037150	27/02/97	21.630,32	100,00	6.644,41	4,000	FMES	MB1A	1,500	ANUA	FRCV	30/11/07	43	10,000	01844	00228	00051	17455	00005
000000068520037152	17/05/04	5220037152	9/05/03	134.358,50	100,00	129.712,28	3,008	MENS	EU1A	0,750	ANUA	FRCV	2/04/23	231	9,008	03221	00283	00164	8861	00005
000000064220037158	17/05/04	5220037158	31/05/02	48.080,97	100,00	40.442,06	4,000	FMES	EU1A	1,500	SEME	FRCV	31/05/12	97	10,000	01128	00089	00192	6465	00004
000000062220037173	17/05/04	5220037173	31/07/03	60.000,00	100,00	58.777,06	3,000	MENS	EU1A	0,750	ANUA	FRCV	5/06/28	291	9,000	00445	00137	00142	9825	00003
000000068120037185	17/05/04	5220037185	1/10/03	165.754,00	100,00	156.902,34	3,500	MENS	EU1A	1,000	ANUA	FRCV	1/02/13	105	9,500	01582	01048	00129	63757	00000
000000018320037212	17/05/04	5220037212	26/08/97	18.931,88	100,00	7.817,75	3,250	MENS	MB1A	1,000	ANUA	FRCV	25/09/07	41	9,250	00617	00078	00129	6763	00003
000000028720037230	17/05/04	5220037230	23/06/01	24.040,48	100,00	20.730,71	3,500	MENS	EU1A	1,000	SEME	FRCV	23/04/18	168	9,500	01652	00656	00056	67030	00002
000000078020037232	17/05/04	5220037232	22/05/03	58.300,00	100,00	53.580,15	3,250	MENS	EU1A	0,750	ANUA	FRCV	1/06/18	169	9,250	01657	00698	00157	59901	00000
000000032420037241	17/05/04	5220037241	4/07/03	123.000,00	100,00	117.889,80	3,419	MENS	EU1A	1,000	ANUA	FRCV	1/03/18	178	9,410	01415	00268	00192	23302	00004
000000026420037245	17/05/04	5220037245	19/06/03	41.353,67	100,00	37.363,28	3,000	FMES	EU1A	0,950	ANUA	FRCV	30/11/11	91	9,000	00425	00011	00002	1384	00000
000000078720037253	17/05/04	5220037253	26/10/03	52.789,87	100,00	44.565,41	3,500	MENS	EU1A	1,000	ANUA	FRCV	29/10/13	114	9,500	02340	00090	00121	10601	00007
000000017720037255	17/05/04	5220037255	24/02/03	87.300,00	100,00	83.275,89	3,468	MENS	EU1A	1,250	SEME	FRCV	5/03/18	168	9,468	01747	00092	00017	3680	00000
000000068220037274	17/05/04	5220037274	5/04/03	90.500,00	100,00	87.212,10	3,000	MENS	EU1A	1,000	ANUA	FRCV	30/06/18	172	9,000	01030	00369	00132	24518	00000
000000015020037275	17/05/04	5220037275	27/06/02	18.830,00	100,00	15.533,69	3,250	MENS	EU1A	1,000	ANUA	FRCV	27/06/12	100	9,250	02648	00137	00037	7831	00004
000000010920037325	17/05/04	5220037325	7/06/01	18.930,36	100,00	13.638,42	3,750	MENS	EU1A	1,250	ANUA	FRCV	7/06/11	85	9,750	02195	00068	00178	2739	00010
000000012220037342	17/05/04	5220037342	20/11/01	58.792,00	100,00	47.414,52	4,000	FMES	EU1A	1,500	ANUA	FRCV	30/11/31	331	10,000	02612	00435	00167	31420	00004
000000099520037350	17/05/04	5220037350	23/05/03	95.300,00	100,00	92.448,94	3,803	MENS	EU1A	1,500	SEME	FRCV	5/06/23	229	9,803	01812	00352	00156	14748	00009
000000021920037356	17/05/04	5220037356	17/07/03	39.000,00	100,00	37.492,45	3,381	MENS	EU1A	1,000	ANUA	FRCV	1/06/18	171	9,381	01158	00358	00073	32524	00000
000000056820037357	17/05/04	5220037357	3/10/03	51.180,00	100,00	49.572,83	3,500	MENS	EU1A	1,050	ANUA	FRCV	13/12/18	173	9,500	00368	00368	00131	35027	00005
000000059220037358	17/05/04	5220037358	29/04/99	168.283,39	100,00	139.619,53	3,250	MENS	EB1A	1,000	ANUA	FRCV	25/04/19	180	9,250	00524	00524	00051	44555	00004
000000068420037370	17/05/04	5220037370	24/07/03	150.000,00	100,00	148.062,33	3,500	MENS	EU1A	1,000	ANUA	FRCV	30/07/23	231	9,500	01547	00561	00189	33839	00004
000000045720037417	17/05/04	5220037417	6/06/02	71.197,93	100,00	52.178,88	3,250	MENS	EU1A	1,000	ANUA	FRCV	12/10/08	53	9,250	03481	00763	00174	53481	00000
000000011220037434	17/05/04	5220037434	10/12/97	36.060,73	100,00	15.198,63	3,250	FMES	MB1A	0,750	ANUA	FRCV	31/12/07	44	9,250	02040	00489	00151	47245	00000
000000058820037458	17/05/04	5220037458	7/10/03	138.233,00	100,00	135.341,90	3,250	MENS	EU1A	1,050	SEME	FRCV	7/10/23	233	9,250	01227	00465	00001	13801	00003
000000013120037472	17/05/04	5220037472	10/07/98	99.925,94	100,00	71.778,12	3,250	FMES	MB1A	0,750	ANUA	FRCV	31/05/14	121	9,250	02398	00219	00041	15350	00003
000000062120037488	17/05/04	5220037488	17/01/02	81.100,00	100,00	51.883,59	3,500	MENS	EU1A	1,000	SEME	FRCV	17/01/08	44	9,500	00282	00282	00057	780H	00007
000000025220037523	17/05/04	5220037523	23/10/02	21.000,00	100,00	18.397,97	3,500	MENS	EU1A	1,250	ANUA	FRCV	29/10/12	102	9,500	00785	00149	00127	11492	00003
000000058220037529	17/05/04	5220037529	19/10/01	37.863,78	100,00	29.878,61	3,750	MENS	EU1A	1,250	ANUA	FRCV	1/11/11	90	9,750	02356	00181	00001	13423	00000
000000079420037531	17/05/04	5220037531	29/07/03	499.000,00	100,00	444.201,74	3,252	MENS	EU1A	1,000	ANUA	FRCV	29/07/18	171	9,252	00505	00505	00050	17495N	00000
000000012820037532	17/05/04	5220037532	11/04/01	22.237,45	100,00	18.360,77	4,000	FMES	EU1A	1,750	ANUA	FRCV	30/04/14	120	10,000	00668	00189	00117	20601	00000
000000076320037562	17/05/04	5220037562	7/06/03	44.226,77	100,00	42.130,87	3,831	MENS	EU1A	1,250	SEME	FRCV	20/12/14	128	9,831	02358	01431	00018	61268	00005
000000068320037611	17/05/04	5220037611	10/09/02	96.835,00	100,00	92.741,79	3,250	MENS	EU1A	0,500	SEME	FRCV	10/09/27	280	9,250	01435	00368	00216	24369	00000
000000066220037619	17/05/04	5220037619	14/02/02	54.000,00	100,00	51.255,06	3,750	FMES	MHCA	0,250	ANUA	FRCV	31/01/28	281	9,750	02789	00009	00152	364	00003
000000017720037650	17/05/04	5220037650	15/03/03	150.000,00	100,00	144.418,22	3,413	MENS	EU1A	1,250	SEME	FRCV	1/04/23	227	9,413	01513	00352	00079	30640	00014
000000034420037658	17/05/04	5220037658	18/12/02	15.000,00	100,00	14.498,14	3,410	MENS	EU1A	1,000	ANUA	FRCV	15/03/28	282	9,410	01855	00425	00195	56443	00004
000000071720037664	17/05/04	5220037664	17/01/03	39.000,00	100,00	35.718,29	3,131	MENS	EU1A	0,750	ANUA	FRCV	1/03/15	128	9,131	01068	00328	00109	35700	00000
000000068220037673	17/05/04	5220037673	28/02/03	150.000,00	100,00	147.860,61	3,000	MENS	EU1A	0,600	ANUA	FRCV	5/06/33	351	9,000	03081	00293	00130	8491	00000
000000068020037674	17/05/04	5220037674	9/07/03	162.500,00	100,00	154.094,02	3,193	MENS	EU1A	0,850	SEME	FRCV	24/07/33	351	9,193	02812	00774	00212	10408	00005
000000026220037688	17/05/04	5220037688	13/02/97	54.091,00	100,00	29.047,45	3,500	MENS	MB1A	1,000	ANUA	FRCV	1/03/12	94	9,500	01842	00206	00050	11609	00000
000000033020037717	17/05/04	5220037717	3/09/02	181.000,00	100,00	124.974,83	3,500	MENS	EU1A	1,250	ANUA	FRCV	3/09/17	160	9,500	01239	00176	00020	11375	00000
000000072220037727	17/05/04	5220037727	12/12/01	540.910,00	100,00	475.198,53	3,260	MENS	EU1A	0,600	ANUA	FRCV	13/12/16	151	9,250	02557	00150	00164	10030	00003
000000010220037728	17/05/04	5220037728	26/10/99	87.747,77	100,00	75.063,25	3,750	MENS	EU1A	1,250	ANUA	FRCV	15/11/19	186	9,750	00790	00238	00073	23478	00000
000000011220037737	17/05/04	5220037737	15/01/94	19.353,42	100,00	18.373,18	3,500	FMES	MB1A	1,000	ANUA	FRCV	30/06/09	65	9,500	02058	00020	00215	44584	00000
000000076020037737	17/05/04	5220037737	9/06/03	73.825,00	100,00	68.556,51	3,063	MENS	EU1A	0,750	SEME	FRCV	9/06/18	169	9,053	01415	00018	00185	1464	00003
000000009620037741	17/05/04	5220037741	31/07/03	92.000,00	100,00	90.381,52	3,250	MENS	EU1A	1,050	ANUA	FRCV	25/06/28	292	9,250	01587	00154	00158	2563	00008
000000074220037756	17/05/04	5220037756	1/08/03	33.850,00	100,00	31.544,09	3,381	MENS	EU1A	1,000	ANUA	FRCV	5/08/13	111	9,381	02764	00004	00091	153	00003
000000068820037775	17/05/04	5220037775	23/07/03	122.120,00	100,00	120.342,50	3,231	MENS	EU1A	0,850	SEME	FRCV	10/08/33	351	9,231	01277	00198	00048	16977	00000
000000090420037779	17/05/04	5220037779	14/11/02	420.000,00	100,00	347.881,06	2,968	MENS	EU1A	0,850	ANUA	FRCV	14/11/17	162	8,908	00920	00068	00124	35648-325100000	
000000015020037780	17/05/04	5220037780	10/10/02	37.262,00	100,00	34.305,27	3,250	MENS	ES3M	1,250	ANUA	FRCV	10/10/17	161	9,250	02733	00140	00142	7189	00007
000000048320037813	17/05/04	5220037813	25/09/02	84.140,00	100,00	80.918,50	3,500	MENS	EU1A	1,250	SEME	FRCV	25/09/27	281	9,500	00319	00049	00158	7527	00000
000000017220037816	17/05/04	5220037816	16/04/03	53.000,00	100,00	51.658,77	3,438	MENS	MHCA	0,150	SEME	FRCV	15/05/28	288	9,438	01556	00634	00215	15278	00000
000000075320037819	17/05/04	5220037819	30/10/02	79.000,00	100,00	78.851,98	3,250	MENS	EU1A	1,000	SEME	FRCV	1/11/32	342	9,250	01021	00398	00157	30454	00002
000000003320037824	17/05/04	5220037824	15/04/01	75.126,51	100,00	64.694,78	3,750	MENS	EU1A	1,250	ANUA	FRCV	15/08/16	147	9,750	00592	00116	00095	14838	00005
000000014820037831	17/05/04	5220037831	17/10/02	120.200,00	100,00	92.848,77	3,000	MENS	EU1A	0,750	ANUA	FRCV	17/10/17	161	9,000	01403	00060	00176	7444	00001
000000058320037831	17/05/04	5220037831	24/10/97	72.121,45	100,00	48.957,35	3,000	MENS	MB1A	0,850	ANUA	FRCV	24/10/12	102	9,000	01020	00310	00045	25664	00002
000000061120037836	17/05/04	5220037836	15/01/94	20.926,84	100,00	8.005,00	3,500	FMES	MB1A	1,000	ANUA	FRCV	31/05/07	37	9,500	02058	00047	00091	48278	00000
000000056820037882	17/05/04	5220037882	20/10/03	119.000,00	100,00	117.775,64	2,905	MENS	EU1A	0,850	SEME	FRCV	15/01/33	344	8,905	05145	00435	00020	32854	00000
000000091520037896	17/05/04	5220037896	11/03/03	60.000,00	100,00	54.832,95	4,183	MENS	EU1A	2,000	ANUA	FRCV	5/04/13	107	10,183	00729	00354	00099	22260	00000
000000054620037931	17/05/04	5220037931	6/06/03	34.000,00	100,00	31.879,43	3,750	MENS	EU1A	1,250	ANUA	FRCV	14/06/14	121	9,750	00448	00191	00100	662	00005
000000007820037947	17/05/04	5220037947	4/11/02	27.045,54	100,00	24.307,71	3,750	MENS	EU1A	1,250	ANUA	FRCV	5/11/14	128	9,750	01460	00284	00059	22437	00002
000000061320037955	17/05/04	5220037955	14/02/03	140.000,00	100,00	133.923,95	3,341	MENS	EU1A	1,000	SEME	FRCV	10/02/23	225	9,341	05517	00399	00223	23762	00000
000000012120037970	17/05/04	5220037970	28/06/01	14.030,36	100,00	14.614,64	3,750	MENS	EU1A	1,250	ANUA	FRCV	28/06/13	110	9,750	02602	00687	00094	43557-5	00000
000000096320037972	17/05/04	5220037972	15/07/03	43.000,00	100,00	40.219,96	3,141	MENS	EU1A	0,600	ANUA	FRCV	11/08/13	111	9,151	00512	00057	00184	5878	00008
000000090420037981	17/05/04	5220037981	21/11/02	96.000,00	100,00	93.493,86	3,303	MENS	EU1A	1,000	SEME	FRCV	11/12/31	331	9,303	01974	00333	00169	13677	00005
000000065020038008	17/05/04	5220038008	4/06/03	66.000,00	100,00	64.684,81	3,060	TRIM	ES3M	1,000	TRIM	FRCV	4/06/28	289	9,060	01242	00875	00137	37273	00000
000000042820038011	17/05/04	5220038011	31/12/01	96.161,84	100,00	77.408,19	3,750	FMES	EU1A	1,250	SEME	FRCV	31/12/11	92	9,750	00948	00554	00173	44830	00000
000000032020038013	17/05/04	5220038013	17/10/03	82.500,00	100,00	81.213,23	3,100	MENS	EU1A	0,900	ANUA	FRCV	17/10/28	293	9,150	01876	00655	00142	87/33464	00003
000000003920038029	17/05/04	5220038029	4/08/90	78.131,57	100,00	27.551,04	4,000	MENS	MHCA	0,250	ANUA	FRCV	4/06/14	123	10,000	01867	00908	00023	67361	00001
000000028120038081	17/05/04	5220038081	12/06/03	33.500,00	100,00	32.308,90	3,000	MENS	EU1A	1,050	ANUA	FRCV	25/06/18	172	9,000	00009	00009	00009	4598	00001
000000058920038087	17/05/04	5220038087	2/12/94	72.121,45	100,00	37.583,19	3,500	MENS	MHCA	0,000	ANUA	FRCV	2/12/08	55	9,500	00945	00277	00118	16960	00008
000000003520038090	17/05/04	5220038090	21/05/94	49.528,28	100,00	18.108,12	4,000	TRIM	MB1A	1,500	ANUA	FRCV	31/05/07	37	10,000	01852	00058	00212	4382	00004
000000041720038093	17/05/04	5220038093	24/07/03	90.000,00	100,00	80.818,81	3,254	MENS	EU1A	1,000	ANUA	FRCV	19/03/19	142	9,258	01181	00348	00104	3498	00000
000000095220038136	17/05/04	5220038136	29/10/01	115.894,13	100,00	105.980,81	3,250	MENS	EU1A	1,000	SEME	FRCV	5/11/21	210	9,250	01521	00562	00114	17459	00019
000000011220038141	17/05/04	5220038141	21/01/94	21.636,44	100,00	9.448,79	3,750	FMES	MB1A	1,250	ANUA	FRCV	31/01/08	45	9,750	01178	00149	00081	8345	00000
000000076020038141	17/05/04	5220038141	19/06/03	84.000,00	100,00	79.905,06	3,500	MENS	EU1A	1,250	ANUA	FRCV	1/07/16	146	9,500	01452	00323	00215	37738	00006
000000047820038147	17/05/04	5220038147	24/06/03	91.242,00	100,00	88.525,47	3,060	MENS	EU1A	0,650	SEME	FRCV	6/07/23	230	9,060	01439	00329	00035	4097	00005
000000095520038158	17/05/04	5220038158	8/06/03	178.500,00	100,00	173.780,30	3,603	MENS	EU1A	1,500	SEME	FRCV	6/06/33	348	9,603	04469	01933	00274	1824	00011
000000062220038183	17/05/04	5220038183	25/09/03	160.000,00	100,00	157.053,68	3,000	MENS	EU1A	1,250	ANUA	FRCV	12/03/26	262	9,000	03188	00147	00074	2700	00000
000000036220038204	17/05/04	5220038204	30/12/98	13.522,77	100,00	7.183,38	3,750	MENS	MHCA	0,500	ANUA	FRCV	5/01/09	56	9,750	01414	00300	00121	31181	00001
000000044720038219	17/05/04	5220038219	10/04/02	300.506,95	100,00	205.538,78	3,000	MENS	EU1A	0,700	ANUA	FRCV	15/04/14	119	9,000	03008	02060	00191	94818	00000
000000071220038225	17/05/04	5220038225	2/04/02	145.000,00	100,00	137.588,72	2,750	MENS	ES3M	0,750	ANUA	FRCV	2/04/27	275	8,750	02424	00174	00114	15834	00000
000000034020038229	17/05/04	5220038229	22/02/01	48.881,98	100,00	22.178,04	3,750	MENS	EU1A	1,250	SEME	FRCV	22/02/11	82	9,750	00980	00617	00077	65816	00002
000000078220038230	17/05/04	5220038230	21/03/03	162.273,27	100,00	190.525,00	2,918	MENS	EU1A	0,700	SEME	FRCV	21/03/33	347	8,918	02611	00494	00211	23997	00000
000000024820038259	17/05/04	5220038259	18/12/02	360.000,00	100,00	349.918,17	2,875	MENS	ES3M	0,750	ANUA	FRCV	18/10/32	341	8,875	01748	00457	00002	34091	00008
000000061820038287	17/05/04	5220038287	17/03/03	24.100,00	100,00	21.939,48	3,663	MENS	EU1A	1,500	SEME	FRCV	6/04/13	107	9,663	01978	00197	00044	1213	00024
000000058520038290	17/05/04	5220038290	13/09/01	126.212,54	100,00	119.562,66	3,250	FMES	EU1A	1,000	ANUA	FRCV	30/09/28	293	9,250	01068	00363	00131	25654	00002
000000029720038307	17/05/04	5220038307	31/01/03	43.340,00	100,00	40.848,55	3,631	MENS	EU1A	1,250	SEME	FRCV	15/02/18	165	9,631	02277	00181	00220	6332	00005
000000065020038312	17/05/04	5220038312	29/05/03	90.151,82	100,00	85.848,55	2,713	MENS	ES3M	0,650	TRIM	FRCV	1/06/18	169	8,713	00912	00335	00131	36755	00000
000000083220038313	17/05/04	5220038313	19/06/03	57.568,54	100,00	58.214,82	3,500	MENS	EU1A	1,000	ANUA	FRCV	2/10/21	209	9,500	01719	00447	00017	40254	00000
000000010220038334	17/05/04	5220038334	30/11/99	43.873,86	100,00	34.198,82	3,500	MENS	MHCA	0,000	ANUA	FRCV	30/11/14	127	9,500	02019	00488	00098	45565	00005
000000078220038361	17/05/04	5220038361	11/12/02	19.000,00	100,00	12.024,74	3,002	MENS	EU1A	0,750	ANUA	FRCV	9/07/06	26	9,002	02788	01358	00045	65390	00011
000000066520038364	17/05/04	5220038364	19/06/03	160.000,00	100,00	155.835,48	3,660	MENS	EU1A	1,250	ANUA	FRCV	5/04/24	243	9,660	02148	01938	00221	49226	00011
000000058420038381	17/05/04	5220038381	13/06/01	66.111,33	100,00	57.558,48	3,250	FMES	EU1A	1,000	SEME	FRCV	30/09/16	150	9,250	01072	00364	00202	25748	00000
00000[illegible]20038431	17/05/04	5220038431	10/10/03	116.000,00	100,00	114.347,34	3,750	MENS	EU1A	1,000	ANUA	FRCV	15/10/28	293	9,750	01717	00287	00155	5658	00007
0000[illegible]20038463	17/05/04	5220038463	30/06/03	51.000,00	100,00	50.816,88	4,000	MENS	EU1A	1,250	ANUA	FRCV	2/10/23	233	10,000	02394	00152	00173	1118	00004

RELACION DE PRESTAMOS HIPOTECARIOS Y CERTIFICADOS DE TRANSMISIÓN DE HIPOTECA EMITIDOS PARA
LA CONSTITUCION DEL FONDO DE TITULIZACION DE ACTIVOS: MBS BANCAJA 1 FONDO DE TITULIZACION DE ACTIVOS
POR CAJA DE AHORROS DE VALENCIA, CASTELLON Y ALICANTE, BANCAJA

FECHA DE EMISIÓN: 11/05/2004

NUMERO CERTIFICADO (1)	FECHA EMISION (2)	PRESTAMO HIPOTECARIO (3)	FECHA ESCRITURA (4)	CAPITAL INICIAL (5)	% PARTI. (6)	CAPITAL VIVO (7)	TIPO DE INTERES (8)	PER. LIQ. (9)	IND ICE (10)	MARGEN S/INDI. (11)	PER. REVI. (12)	SMA AMORT. (13)	FECHA DE VTO. PTMO. (14)	PLZ (15)	% DEMORA (16)	TOMO (17)	LIBRO (18)	FOLIO (19)	NUMER FINCA (20)	NUMER. INSC. (21)
00000022920038490	17/05/04	5220038490	7/10/03	110.000,00	100,00	107.060,88	3,750	MENS	EU1A	1,500	ANUA	FRCV	1/10/18	173	9,750	01419	00117	00082	10875	00006
000000014120038521	17/05/04	5220038521	25/04/02	48.000,00	100,00	43.317,77	4,250	MENS	ES3M	2,000	SEME	FRCV	1/04/17	155	10,250	01479	00168	00083	4056	00005
00000007620038535	17/05/04	5220038535	23/07/03	90.000,00	100,00	87.790,85	3,450	MENS	EU1A	1,050	ANUA	FRCV	5/08/24	243	9,450	01564	00005	00176	300	00004
000000054820038537	17/05/04	5220038537	15/08/03	54.100,00	100,00	51.724,02	3,200	MENS	EU1A	1,000	ANUA	FRCV	20/08/18	170	9,200	00507	00207	00212	2341	00003
000000098120038551	17/05/04	5220038551	30/09/94	27.646,58	100,00	10.579,87	4,375	TRIM	MB1A	2,000	ANUA	VCCO	30/06/06	29	7,375	01845	00062	00180	4579	00002
00000007820038553	17/05/04	5220038553	13/11/02	54.000,00	100,00	52.023,84	2,803	MENS	EU1A	0,500	ANUA	FRCV	10/12/27	283	8,803	02014	00324	00012	25237	00004
000000099520038562	17/05/04	5220038562	17/06/03	150.000,00	100,00	145.818,37	3,250	MENS	EU1A	0,850	SEME	FRCV	16/07/13	110	9,250	01968	01812	00148	48750	00012
000000092120038574	17/05/04	5220038574	23/09/03	144.250,00	100,00	141.965,97	2,913	MENS	EU1A	0,750	ANUA	FRCV	5/10/28	293	8,913	01100	00333	00120	14050	00003
000000022920038591	17/05/04	5220038591	14/10/03	33.800,00	100,00	32.969,05	4,000	MENS	EU1A	1,250	ANUA	FRCV	5/11/18	174	10,000	02405	00227	00088	13177	00008
000000018220038417	17/05/04	5220038417	26/02/02	18.000,00	100,00	16.096,43	3,500	MENS	EU1A	1,250	ANUA	FRCV	5/03/17	154	9,500	00754	00047	00061	9442	00002
000000080320038655	17/05/04	5220038655	30/05/03	90.500,00	100,00	87.895,93	3,055	MENS	EU1A	1,000	SEME	FRCV	2/12/25	259	9,055	00841	00289	00098	17748	00007
000000081320038662	17/05/04	5220038662	8/03/03	500.000,00	100,00	479.585,38	3,366	MENS	EU1A	1,150	SEME	FRCV	6/03/23	226	9,366	04079	00358	00048	403	00017
000000099520038663	17/05/04	5220038663	13/06/03	123.200,00	100,00	117.818,81	4,500	MENS	EU1A	1,500	SEME	FRCV	13/06/18	169	10,500	01757	00342	00133	6835	00009
000000087420038665	17/05/04	5220038665	1/10/03	90.000,00	100,00	84.284,79	3,500	MENS	EU1A	1,650	ANUA	FRCV	1/10/24	245	9,500	00596	00568	00098	47303	00008
000000026720038679	17/05/04	5220038679	25/05/03	60.000,00	100,00	54.069,23	3,500	MENS	EU1A	1,250	ANUA	FRCV	12/06/23	229	9,500	01937	00234	00198	13544	00001
000000042420038479	17/05/04	5220038479	3/06/03	50.000,00	100,00	47.838,09	3,500	MENS	EU1A	1,250	ANUA	FRCV	3/06/18	169	9,500	00687	00307	00034	5245-N	00000
000000068020038684	17/05/04	5220038684	6/08/03	132.300,00	100,00	129.738,80	3,131	MENS	EU1A	0,750	SEME	FRCV	15/08/28	281	9,131	01327	00117	00080	12711	00005
000000079520038718	17/05/04	5220038718	12/03/03	72.200,00	100,00	69.430,32	2,413	MENS	EU1A	0,650	ANUA	FRCV	3/04/23	227	8,813	00461	00197	00247	18744	00000
000000018720038721	17/05/04	5220038721	23/10/00	70.278,30	100,00	46.065,93	4,000	FMES	MHCA	0,000	ANUA	FRCV	31/05/10	73	10,000	01823	01351	00044	62042	00007
000000087720038744	17/05/04	5220038744	7/04/03	147.000,00	100,00	143.075,75	2,805	MENS	EU1A	0,750	SEME	FRCV	1/11/31	330	8,805	00596	00450	00141	31725	00005
000000040220038748	17/05/04	5220038748	29/04/03	55.000,00	100,00	53.568,50	3,055	MENS	EU1A	1,000	ANUA	FRCV	10/05/28	298	9,055	02548	00822	00001	43808	00004
000000058220038750	17/05/04	5220038750	10/07/01	18.830,38	100,00	13.277,30	3,500	MENS	EU1A	1,000	SEME	FRCV	10/07/17	158	9,500	01811	00555	00078	32750	00001
000000099520038764	17/05/04	5220038764	18/06/03	114.000,00	100,00	109.478,32	4,500	MENS	EU1A	1,500	SEME	FRCV	18/06/18	169	10,500	00402	00090	00058	6843	00002
000000017720038770	17/05/04	5220038770	14/05/03	45.000,00	100,00	43.700,40	4,500	MENS	EU1A	1,150	ANUA	FRCV	5/06/23	229	10,500	01502	00061	00135	5235	00000
000000010820038774	17/05/04	5220038774	21/02/02	90.151,82	100,00	80.350,85	3,500	MENS	EU1A	1,000	ANUA	FRCV	21/02/17	154	9,500	02368	00047	00082	46668	00002
000000082420038779	17/05/04	5220038779	12/06/03	30.000,00	100,00	27.000,37	3,453	MENS	EU1A	1,150	SEME	FRCV	12/06/11	85	9,453	02047	00030	00104	61945	00004
000000006120038782	17/05/04	5220038782	9/09/02	45.000,00	100,00	41.290,75	3,250	MENS	EU1A	1,100	ANUA	FRCV	10/09/17	160	9,250	02854	00751	00177	12603	00005
000000068020038785	17/05/04	5220038785	20/06/03	152.500,00	100,00	149.703,29	2,855	MENS	EU1A	0,800	SEME	FRCV	7/06/27	276	8,855	01065	01085	00080	6412	00007
000000071820038793	17/05/04	5220038793	18/06/02	48.000,00	100,00	45.671,33	3,500	MENS	EU1A	1,000	ANUA	FRCV	18/06/22	218	9,500	01771	00390	00103	41342	00003
000000018920038795	17/05/04	5220038795	11/04/03	72.000,00	100,00	70.830,51	3,305	MENS	EU1A	1,250	ANUA	FRCV	5/05/33	348	9,305	01148	00058	00237	4173	00000
000000030220038825	17/05/04	5220038825	23/10/03	90.000,00	100,00	84.140,50	3,150	MENS	EU1A	0,900	ANUA	FRCV	23/10/13	114	9,150	01856	00242	00155	15565	00000
000000069020038845	17/05/04	5220038845	8/07/01	84.141,80	100,00	78.818,38	3,750	MENS	EU1A	1,250	ANUA	FRCV	8/07/21	206	9,750	02453	00307	00115	18050	00006
000000054820038858	17/05/04	5220038858	8/04/02	58.000,00	100,00	53.838,83	3,500	MENS	MHCA	0,000	ANUA	FRCV	8/04/17	158	9,500	00447	00180	00007	15983	00008
000000041320038848	17/05/04	5220038848	12/05/03	162.000,00	100,00	158.611,19	3,055	MENS	EU1A	1,000	ANUA	FRCV	10/05/28	288	9,055	01522	00356	00123	19784	00007
000000009020038895	17/05/04	5220038895	12/03/03	54.000,00	100,00	51.067,28	3,218	MENS	EU1A	1,000	ANUA	FRCV	12/03/23	226	9,218	02732	00000	00137	19878	00003
000000022520038943	17/05/04	5220038943	6/09/02	29.500,00	100,00	21.893,94	3,500	MENS	EU1A	1,250	ANUA	FRCV	10/09/10	78	9,500	02003	00290	00011	11833	00003
000000080320038958	17/05/04	5220038958	12/06/03	117.000,00	100,00	111.321,87	3,003	MENS	EU1A	0,700	SEME	FRCV	3/07/18	170	9,003	01618	00431	00061	25248	00008
000000060920038964	17/05/04	5220038964	24/02/98	162.273,27	100,00	71.714,84	3,500	MENS	MB1A	1,000	ANUA	FRCV	24/02/04	46	9,500	01899	00927	00136	64069	00007
000000032520038987	17/05/04	5220038987	22/08/01	43.272,87	100,00	34.904,18	3,500	MENS	EU1A	1,000	ANUA	FRCV	22/08/13	110	9,500	00775	00277	00197	27126	00000
000000068020038981	17/05/04	5220038981	5/06/03	130.000,00	100,00	125.772,82	3,400	MENS	EU1A	0,900	ANUA	FRCV	10/06/23	229	9,400	01500	00281	00088	18221	00007
000000013120038987	17/05/04	5220038987	28/01/02	90.000,00	100,00	80.116,80	4,000	MENS	EU1A	1,500	SEME	FRCV	28/01/17	153	10,000	02018	00275	00237	24466	00000
000000071820038995	17/05/04	5220038995	24/06/02	81.840,00	100,00	76.846,87	3,500	MENS	EU1A	1,000	ANUA	FRCV	24/06/22	218	9,500	02268	00038	00217	5345	00002
000000003820039012	17/05/04	5220039012	24/01/90	12.020,24	100,00	8.760,80	3,250	FMES	MHCA	0,000	ANUA	FRCV	31/01/14	117	9,250	02686	00002	00067	31835	00002
000000087820039038	17/05/04	5220039038	3/04/03	111.000,00	100,00	111.750,82	3,279	MENS	EU1A	1,000	ANUA	FRCV	5/04/33	347	9,279	02641	00684	00057	18722	00007
000000060820039065	17/05/04	5220039065	24/02/98	42.070,85	100,00	18.503,73	3,500	MENS	MB1A	1,000	ANUA	FRCV	24/02/08	46	9,500	01669	00497	00056	74114	00004
000000013220039101	17/05/04	5220039101	14/04/03	58.800,00	100,00	55.805,98	3,305	MENS	EU1A	1,250	ANUA	FRCV	5/05/18	164	9,305	01244	00065	00145	6507	00005
000000013520039126	17/05/04	5220039126	30/10/02	72.000,00	100,00	32.354,35	3,750	MENS	EU1A	1,500	SEME	FRCV	5/11/32	342	9,750	02526	00130	00159	5688	00004
000000044920039146	17/05/04	5220039146	14/05/03	48.000,00	100,00	44.334,34	3,055	MENS	EU1A	1,000	SEME	FRCV	14/05/23	228	9,055	01783	00185	00054	13973	00000
000000040220039152	17/05/04	5220039152	21/05/03	45.000,00	100,00	38.747,85	3,328	MENS	EU1A	1,250	ANUA	FRCV	5/06/23	229	9,328	02620	00471	00085	41741	00009
000000050220039170	17/05/04	5220039170	28/01/97	42.070,85	100,00	19.718,30	3,500	FMES	MB1A	1,000	ANUA	FRCV	31/01/09	57	9,500	02271	00094	00044	7351	00003
000000012120039182	17/05/04	5220039182	18/07/01	51.386,53	100,00	44.742,81	4,000	MENS	EU1A	1,500	ANUA	FRCV	2/08/16	147	10,000	01832	00377	00112	26057	00009
000000025220039184	17/05/04	5220039184	20/12/96	21.035,42	100,00	8.746,38	3,825	FMES	MB1A	1,250	ANUA	FRCV	31/12/06	32	9,825	01332	00268	00125	27204	00003
000000091420039204	17/05/04	5220039204	17/06/03	41.463,54	100,00	38.037,33	3,529	MENS	EU1A	1,250	ANUA	FRCV	29/10/12	102	9,529	01845	00229	00207	17418	00000
000000005120039205	17/05/04	5220039205	17/07/03	30.000,00	100,00	28.118,73	3,750	MENS	EU1A	0,700	ANUA	FRCV	8/08/13	111	9,750	01853	00078	00111	8272	00003
000000026220039247	17/05/04	5220039247	5/08/03	54.000,00	100,00	50.818,13	3,500	MENS	EU1A	1,500	ANUA	FRCV	15/06/16	172	9,500	01751	00616	00221	45947	00005
000000032320039252	17/05/04	5220039252	29/06/01	48.381,47	100,00	29.818,38	3,750	MENS	EU1A	1,250	SEME	FRCV	29/06/16	148	9,750	01183	00580	00183	39923	00007
000000059820039255	17/05/04	5220039255	14/07/98	87.146,76	100,00	77.727,85	3,750	MENS	MHCA	0,000	ANUA	FRCV	1/08/24	243	9,750	00839	00182	00008	21815	00004
000000015820039258	17/05/04	5220039258	13/11/01	33.058,00	100,00	26.235,50	3,750	MENS	EU1A	1,500	ANUA	FRCV	13/11/11	90	8,750	02872	00358	00065	19187	00001
000000012120039263	17/05/04	5220039263	18/07/01	136.428,75	100,00	118.790,21	4,000	MENS	EU1A	1,500	ANUA	FRCV	2/08/16	147	10,000	02457	00522	00048	23780	00000
000000008020039283	17/05/04	5220039283	19/11/02	51.000,00	100,00	48.719,23	3,447	MENS	EU1A	1,000	ANUA	FRCV	13/12/22	223	9,447	00829	00089	00001	5825	00000
000000016120039301	17/05/04	5220039301	18/10/03	38.800,00	100,00	38.131,84	3,500	MENS	EU1A	1,000	ANUA	FRCV	4/11/23	234	9,500	01172	00084	00073	8804	00007
000000068520039325	17/05/04	5220039325	25/11/02	14.000,00	100,00	10.326,92	3,508	MENS	EU1A	1,250	ANUA	FRCV	25/11/07	43	9,508	01057	00024	00009	14682	00000
000000059020039326	17/05/04	5220039326	31/12/02	55.000,00	100,00	52.650,21	3,660	MENS	EU1A	1,250	ANUA	FRCV	2/01/23	224	9,660	00834	00308	00105	29572	00004
000000044820039339	17/05/04	5220039339	12/03/03	100.800,00	100,00	100.800,00	3,063	MENS	EU1A	0,900	SEME	FRCV	5/04/06	23	9,063	00646	00300	00066	30484	00006
000000073120039341	17/05/04	5220039341	26/02/03	84.141,80	100,00	81.465,21	2,514	MENS	EU1A	0,500	ANUA	FRCV	26/02/28	298	8,514	01348	00039	00138	2647	00003
000000068120039350	17/05/04	5220039350	16/04/99	48.080,97	100,00	35.584,00	3,500	MENS	MHCA	0,000	ANUA	FRCV	15/04/14	119	9,500	01318	00035	00133	2115	00011
000000099520039370	17/05/04	5220039370	20/06/03	187.800,00	100,00	185.034,01	3,553	MENS	EU1A	1,250	SEME	FRCV	20/06/33	350	9,553	00000	00072	00078	3750	DEUST00013
000000014820039378	17/05/04	5220039378	15/04/03	94.360,42	100,00	87.745,93	3,683	MENS	EU1A	1,500	ANUA	FRCV	15/04/15	131	9,683	01715	00000	00195	13688	00002
000000092120039382	17/05/04	5220039382	24/10/03	80.000,00	100,00	79.188,06	3,305	MENS	EU1A	1,250	SEME	FRCV	30/11/31	331	9,305	01003	00235	00144	3625	00008
000000014120039402	17/05/04	5220039402	17/10/03	50.000,00	100,00	48.128,78	3,500	MENS	EU1A	1,250	ANUA	FRCV	25/10/23	234	9,500	01987	00285	00115	20488	00007
000000009020039404	17/05/04	5220039404	1/04/03	104.500,00	100,00	98.955,79	3,183	MENS	EU1A	1,000	ANUA	FRCV	5/04/15	131	9,183	02118	00188	00081	14348	00007
000000041820039419	17/05/04	5220039419	19/07/01	55.323,16	100,00	35.228,52	3,750	MENS	EU1A	1,250	ANUA	FRCV	19/07/11	87	9,750	01879	01427	00141	113129	00004
000000047920039442	17/05/04	5220039442	4/04/03	80.000,00	100,00	78.072,24	3,279	MENS	EU1A	1,000	ANUA	FRCV	5/05/30	312	9,279	03338	00344	00104	8709	00007
000000028920039445	17/05/04	5220039445	28/09/01	23.134,97	100,00	17.473,76	3,750	MENS	EU1A	1,500	SEME	FRCV	28/09/16	77	9,750	01764	00680	00098	46883	00003
000000030220039450	17/05/04	5220039450	29/05/02	108.182,18	100,00	103.128,40	3,250	MENS	EU1A	0,750	ANUA	FRCV	30/05/27	277	9,250	01654	00111	00081	14.430,143,900,000	
000000066520039475	17/05/04	5220039475	1/07/03	21.000,00	100,00	18.850,97	3,190	FMES	EU1A	0,750	ANUA	FRCV	30/06/10	74	9,190	01120	00268	00013	19419	00003
000000044320039482	17/05/04	5220039482	15/06/03	123.500,00	100,00	119.487,58	3,303	MENS	EU1A	1,000	SEME	FRCV	10/06/23	229	9,303	01519	00158	00208	19033	00003
000000030920039484	17/05/04	5220039484	29/06/01	90.572,52	100,00	77.838,93	3,500	MENS	EU1A	1,000	ANUA	FRCV	29/06/16	148	9,500	01748	00285	00001	27449	00004
000000064920039501	17/05/04	5220039501	29/01/03	60.000,00	100,00	57.483,51	3,502	MENS	EU1A	1,250	ANUA	FRCV	29/01/23	225	9,502	01500	00040	00084	4033	00002
000000030120039523	17/05/04	5220039523	11/06/03	24.000,00	100,00	23.282,78	3,500	MENS	EU1A	1,250	ANUA	FRCV	1/10/18	173	9,500	02418	00046	00197	4097	00002
000000089420039530	17/05/04	5220039530	14/02/03	44.000,00	100,00	40.190,48	3,110	MENS	EU1A	0,700	SEME	FRCV	15/07/13	110	9,110	05033	00512	00094	29490	00002
000000068520039578	17/05/04	5220039578	1/02/03	46.878,94	100,00	34.401,54	3,160	FMES	EU1A	0,750	ANUA	FRCV	31/05/11	85	9,160	01120	00266	00085	19443	00003
000000061420039580	17/05/04	5220039580	2/04/03	263.000,00	100,00	253.194,67	3,183	MENS	EU1A	1,000	SEME	FRCV	2/04/23	227	9,183	01716	00132	00134	2360	00007
000000078320039582	17/05/04	5220039582	26/06/03	47.055,00	100,00	45.872,19	3,413	MENS	EU1A	1,250	SEME	FRCV	21/10/13	114	9,413	02796	01866	00125	03973	00004
000000092120039584	17/05/04	5220039584	28/10/03	114.200,00	100,00	113.046,55	3,055	MENS	EU1A	1,000	ANUA	FRCV	5/11/33	354	9,055	01302	00366	00008	8040	00008
000000012120039588	17/05/04	5220039588	17/07/01	66.111,33	100,00	58.812,18	3,500	MENS	EU1A	1,000	ANUA	FRCV	17/07/21	208	9,500	02468	00533	00154	38884	00000
000000030920039595	17/05/04	5220039595	6/07/01	55.112,81	100,00	47.374,48	3,750	MENS	EU1A	1,250	ANUA	FRCV	6/07/16	148	9,750	02367	00307	00050	6526	00006
000000071820039605	17/05/04	5220039605	18/07/02	42.000,00	100,00	36.142,27	3,500	MENS	MHCA	0,000	ANUA	FRCV	18/07/11	87	9,500	02203	00575	00063	58073	00004
000000017920039616	17/05/04	5220039616	5/07/02	29.500,00	100,00	24.968,39	3,500	MENS	EU1A	1,000	ANUA	FRCV	5/07/12	98	9,500	01600	00050	00064	4779	00001
000000033920039620	17/05/04	5220039620	15/09/03	46.900,00	100,00	44.147,72	3,250	MENS	EU1A	1,000	ANUA	FRCV	10/09/18	172	9,250	01083	00093	00192	5760	00003
000000020420039627	17/05/04	5220039627	30/05/03	63.000,00	100,00	60.877,25	3,253	MENS	EU1A	0,950	SEME	FRCV	30/05/23	229	9,253	01522	00750	00056	80162	00003
000000068320039631	17/05/04	5220039631	30/10/02	115.713,00	100,00	84.851,18	3,000	MENS	EU1A	0,900	SEME	FRCV	30/10/27	282	9,000	01561	00148	00030	7448	00000
000000067120039648	17/05/04	5220039648	27/09/02	320.000,00	100,00	276.430,75	3,000	MENS	EU1A	0,750	SEME	FRCV	10/12/12	101	9,000	01526	00587	00187	36021	00000
000000028220039651	17/05/04	5220039651	25/09/03	60.000,00	100,00	58.274,18	4,000	MENS	EU1A	1,750	ANUA	FRCV	5/10/16	173	10,000	01885	00680	00018	40756	00005
000000026120039658	17/05/04	5220039658	4/10/02	60.000,00	100,00	57.799,82	3,500	MENS	EU1A	1,250	ANUA	FRCV	10/10/27	281	9,500	00934	00157	00061	13650	00004
000000049920039674	17/05/04	5220039674	22/06/03	46.930,00	100,00	44.317,80	2,813	MENS	EU1A	0,750	SEME	FRCV	5/10/18	149	8,913	00942	00942	00064	8202	00004
000000021920039679	17/05/04	5220039679	8/10/03	111.000,00	100,00	109.711,23	3,213	MENS	EU1A	1,650	ANUA	FRCV	10/10/33	353	9,213	01540	00558	00208	15464	00000
000000061320039680	17/05/04	5220039680	17/02/03	100.000,00	100,00	89.326,82	3,614	MENS	EU1A	1,000	ANUA	FRCV	17/03/13	125	9,614	01583	00023	00084	2638	00000
000000090320039689	17/05/04	5220039689	10/09/03	100.000,00	100,00	94.127,48	2,750	MENS	EU1A	0,600	ANUA	FRCV	10/09/29	292	8,750	02542	00833	00009	3363N	00000
000000068720039693	17/05/04	5220039693	14/10/03	48.060,97	100,00	46.105,38	4,000	MENS	EU1A	1,000	ANUA	FRCV	17/10/13	113	10,000	00765	00279	00117	22422	00002
000000044320039694	17/05/04	5220039694	8/04/03	60.000,00	100,00	58.050,81	3,303	MENS	EU1A	1,000	SEME	FRCV	6/06/23	229	9,303	01518	00158	00190	19024	00003
000000022120039714	17/05/04	5220039714	1/07/99	30.050,61	100,00	22.568,91	4,000	MENS	MHCA	0,000	ANUA	FRCV	1/07/14	122	10,000	01068	00376	00149	29344	00001
000000022620039760	17/05/04	5220039760	29/09/03	75.000,00	100,00	74.118,90	3,313	MENS	EU1A	1,150	SEME	FRCV	5/10/33	353	9,313	00534	00030	00084	2590	00008
000000031520039768	17/05/04	5220039768	30/11/01	200.908,15	100,00	188.201,82	3,750	MENS	EU1A	1,250	ANUA	FRCV	30/10/24	248	9,750	00568	00038	00217	3350	00003
000000099520039774	17/05/04	5220039774	30/06/03	21.640,00	100,00	20.861,33	2,803	MENS	EU1A	0,500	SEME	FRCV	30/06/33	350	8,803	00995	00061	00188	4507	00004
000000098820039778	17/05/04	5220039778	2/07/02	190.000,00	100,00	183.533,50	3,500	MENS	EU1A	1,000	ANUA	FRCV	2/07/17	158	9,500	03191	00056	00019	5365	00000
000000015320039792	17/05/04	5220039792	22/02/01	12.218,58	100,00	10.818,58	4,250	MENS	MHCA	0,500	ANUA	FRCV	26/02/16	142	10,250	01631	00553	00134	11645	00006
000000026820039810	17/05/04	5220039810	17/10/01	71.092,33	100,00	61.717,08	3,260	MENS	EU1A	1,000	ANUA	FRCV	17/06/18	147	9,250	01603	00722	00038	52077	00000
000000048220039818	17/05/04	5220039818	6/11/02	58.000,00	100,00	53.872,08	3,500	MENS	EU1A	1,000	ANUA	FRCV	30/11/25	259	9,500	02828	00557	00121	16534	00008
000000064220039823	17/05/04	5220039823	31/07/02	22.300,00	100,00	19.755,88	4,000	MENS	EU1A	1,750	ANUA	FRCV	2/08/14	123	10,000	01271	00183	00043	3011	00000
000000077220039855	17/05/04	5220039855	8/05/03	128.500,00	100,00	123.732,71	2,843	MENS	EU1A	0,700	SEME	FRCV	21/04/23	228	8,863	01538	00577	00092	24587	00006
000000071420039859	17/05/04	5220039859	18/06/98	19.833,40	100,00	9.432,57	3,500	MENS	MB1A	1,000	ANUA	FRCV	27/06/08	50	8,500	01841	00225	00157	23617	00008
000000064420039860	17/05/04	5220039860	9/06/03	38.000,00	100,00	34.458,98	3,055	MENS	EU1A	1,000	ANUA	FRCV	10/05/18	166	9,055	00791	00781	00111	3561	00006
000000003020039863	17/05/04	5220039863	17/05/02	37.500,00	100,00	35.128,64	3,500	MENS	EU1A	1,000	ANUA	FRCV	30/05/22	217	9,500	00915	00181	00149	8005	00008
000000094920039878	17/05/04	5220039878	29/09/03	180.000,00	100,00	177.199,45	3,813	MENS	EU1A	1,750	ANUA	FRCV	5/10/27	281	9,813	00098	00098	00043	5954	00001
000000084520039879	17/05/04	5220039879	4/07/03	37.503,18	100,00	36.545,92	3,131	FMES	EU1A	0,750	ANUA	FRCV	31/07/23	231	9,131	01129	00266	00048	19430	00003
000000078320039845	17/05/04	5220039845	23/10/03	44.228,15	100,00	41.842,83	3,530	MENS	MHCA	0,250	ANUA	FRCV	4/11/11	90	9,530	02407	01479	00022	67147	00008
000000000520039847	17/05/04	5220039847	28/11/01	44.100,00	100,00	38.880,54	3,750	MENS	EU1A	1,250	SEME	FRCV	22/12/11	92	9,750	02561	00486	00134	42047	00001
000000044820039927	17/05/04	5220039927	13/10/03	71.500,00	100,00	70.063,90	3,268	MENS	EU1A	1,000	ANUA	FRCV	19/11/21	211	9,268	01715	00649	00082	46003	00003
000000065520039928	17/05/04	5220039928	9/06/03	66.111,33	100,00	64.614,20	3,190	MENS	EU1A	0,750	ANUA	FRCV	5/07/28	290	9,160	01874	00653	00183	38/33307	00006
000000076820039940	17/05/04	5220039940	15/09/03	53.000,00	100,00	51.139,99	3,418	MENS	EU1A	1,200	ANUA	FRCV	15/09/18	172	9,418	00613	00365	00004	27306	00003
000000027120039952	17/05/04	5220039952	26/12/01	78.132,00	100,00	22.419,33	3,500	MENS	EU1A	1,000	ANUA	FRCV	5/01/17	152	9,500	01543	00649	00209	44153	00003
000000011120039958	17/05/04	5220039958	27/05/98	30.050,61	100,00	20.783,67	4,000	FMES	MHCA	0,000	ANUA	FRCV	31/05/13	108	10,000	01792	00295	00060	25564	00008
000000006020039945	17/05/04	5220039945	9/01/03	92.000,00	100,00	73.918,78	2,814	MENS	EU1A	0,600	ANUA	FRCV	5/02/18	165	8,814	01855	00309	00153	18247	00008
000000000520039964	17/05/04	5220039964	26/11/01	44.100,00	100,00	38.880,54	3,750	MENS	EU1A	1,250	SEME	FRCV	22/12/11	92	9,750	02561	00486	00130	42048	00001
000000090420040005	17/05/04	5220040005	7/03/03	420.000,00	100,00	364.853,15	2,078	MENS	EU1A	0,900	ANUA	FRCV	7/03/18	166	8,076	00741	00741	00111	7641	00006
000000000720040010	17/05/04	5220040010	20/12/01	12.000,00	100,00	8.430,82	3,750	MENS	EU1A	1,250	ANUA	FRCV	2/01/09	56	9,750	01832	00313	00044	14325	00005
000000021120040011	17/05/04	5220040011	23/05/02	122.000,00	100,00	102.413,31	3,800	MENS	EU1A	1,250	SEME	FRCV	23/05/12	97	9,800	02027	00243	00078	20040	00001
000000068220040018	17/05/04	5220040018	11/06/03	75.000,00	100,00	73.204,86	3,250	MENS	EU1A	0,650	ANUA	FRCV	5/06/23	232	9,250	01182	00315	00034	22714	00003
000000042720040023	17/05/04	5220040023	13/06/03	57.805,92	100,00	57.003,32	2,968	MENS	EU1A	0,750	ANUA	FRCV	5/06/33	352	8,968	01048	00339	00002	27362	00003
000000030120040028	17/05/04	5220040028	15/09/03	24.000,00	100,00	22.482,51	3,750	MENS	EU1A	1,500	ANUA	FRCV	1/10/11	89	9,750	01835	00029	00105	1937	00002
000000013520040037	17/05/04	5220040037	15/01/03	50.000,00	100,00	48.737,58	3,660	MENS	EU1A	1,250	ANUA	FRCV	15/01/18	164	9,660	01995	00134	00142	8019	00004
000000027120040053	17/05/04	5220040053	9/11/01	33.856,68	100,00	29.430,55	3,500	TRIM	EU1A	1,000	ANUA	FRCV	9/11/16	150	9,500	01563	00083	00051	31871	00005
000000063020040083	17/05/04	5220040083	30/12/02	60.000,00	100,00	58.494,27	3,410	MENS	EU1A	1,000	SEME	FRCV	5/01/33	344	9,419	02484	00090	00178	4303	00083
000000064520040087	17/05/04	5220040087	18/04/97	30.050,61	100,00	14.830,82	3,250	MENS	MB1A	1,000	ANUA	FRCV	18/04/09	60	9,250	01220	00015	00018	61228	00004
000000070920040103	17/05/04	5220040103	19/04/02	30.950,00	100,00	28.078,53	3,250	MENS	EU1A	1,000	ANUA	FRCV	19/04/22	218	9,250	01476	00023	00091	350	00023
000000090420040106	17/05/04	5220040106	13/03/03	174.293,51	100,00	125.934,20	3,029	MENS	EU1A	0,750	ANUA	FRCV	5/04/18	167	9,029	02130	00429	00058	19211	00061
000000053220040110	17/05/04	5220040110	10/12/97	18.527,83	100,00	8.555,45	3,500	MENS	MB1A	1,000	ANUA	FRCV	10/12/12	103	9,500	02206	00588	00122	59948	00004
000000068220040120	17/05/04	5220040120	2/09/03	77.414,58	100,00	76.742,27	3,218	MENS	EU1A	1,000	SEME	FRCV	30/07/30	315	9,218	01464	01452	00153	1886	00009

175

RELACION DE PRESTAMOS HIPOTECARIOS Y CERTIFICADOS DE TRANSMISIÓN DE HIPOTECA EMITIDOS PARA
LA CONSTITUCION DEL FONDO DE TITULIZACION DE ACTIVOS: MBS BANCAJA 1 FONDO DE TITULIZACION DE ACTIVOS
POR CAJA DE AHORROS DE VALENCIA, CASTELLON Y ALICANTE, BANCAJA

FECHA DE EMISIÓN : 17/05/2004

NUMERO CERTIFICADO (1)	FECHA EMISION (2)	PRESTAMO HIPOTECARIO (3)	FECHA ESCRITURA (4)	CAPITAL INICIAL (5)	% PARTI. (6)	CAPITAL VIVO (7)	TIPO DE INTERES (8)	PER. LIQ. (9)	IND ICE (10)	MARGEN S/INDI (11)	[illegible] (12)	SIS. AMO. (13)	FECHA VTO. (14)	(15)	% DEMORA (16)	TOMO (17)	LIBRO (18)	FOLIO (19)	NUMER FINCA (20)	NUMER INSC. (21)
000000099520040178	17/05/04	5220040178	11/07/03	90.000,00	100,00	87.292,34	3,410	MENS	EU1A	1,000	SEME	FRCV	[illegible]	[illegible]	[illegible]	[illegible]	00489	00166	23566	00003
000000068820040202	17/05/04	5220040202	21/10/03	143.181,00	100,00	141.882,84	3,055	MENS	EU1A	1,000	SEME	FRCV	[illegible]	[illegible]	[illegible]	[illegible]	00604	00144	10626	00000
000000088420040246	17/05/04	5220040246	22/07/03	105.000,00	100,00	96.190,99	3,002	MENS	EU1A	0,750	ANUA	FRCV	[illegible]	[illegible]	[illegible]	[illegible]	00226	00154	11526	00000
000000028420040275	17/05/04	5220040275	5/10/03	45.000,00	100,00	43.883,66	4,000	MENS	EU1A	1,250	[illegible]	FRCV	[illegible]	[illegible]	[illegible]	[illegible]	00337	00182	8037	00004
000000099520040279	17/05/04	5220040279	15/07/03	148.300,00	100,00	143.811,34	3,160	MENS	EU1A	0,750	[illegible]	FRCV	[illegible]	[illegible]	[illegible]	01301	00474	00218	22056	00006
000000014820040282	17/05/04	5220040282	23/04/03	43.800,00	100,00	41.663,80	3,565	TRIM	EU1A	1,500	[illegible]	FRCV	[illegible]	[illegible]	[illegible]	00405	00049	00145	2583	00006
000000021920040285	17/05/04	5220040285	17/10/03	37.000,00	100,00	36.355,28	3,105	MENS	EU1A	1,050	[illegible]	FRCV	5/11/23	234	[illegible]	00614	00260	00208	24890	00002
000000048220040306	17/05/04	5220040306	29/10/03	120.000,00	100,00	117.733,46	2,750	MENS	EU1A	0,850	ANUA	FRCV	5/11/23	234	[illegible]	03303	00213	00053	2979	00005
000000013220040313	17/05/04	5220040313	18/06/03	35.000,00	100,00	32.276,13	3,250	MENS	EU1A	0,750	ANUA	[illegible]	[illegible]	[illegible]	9,250	01275	00064	00042	6413	00001
000000018920040314	17/05/04	5220040314	8/05/03	81.300,00	100,00	59.529,76	4,500	MENS	EU1A	1,250	ANUA	FRCV	[illegible]	229	10,500	01855	00066	00117	7448	00006
000000047420040334	17/05/04	5220040334	20/11/01	50.445,02	100,00	46.365,43	3,500	MENS	EU1A	1,000	SEME	FRCV	[illegible]	211	9,500	01292	00382	00156	36450	00004
000000080220040363	17/05/04	5220040363	9/07/03	95.000,00	100,00	92.876,00	3,260	MENS	EU1A	0,850	SEME	FRCV	10/07/28	290	9,260	02690	01009	00187	52552	00003
000000093920040374	17/05/04	5220040374	13/11/02	60.100,00	100,00	58.512,37	3,258	MENS	EU1A	1,000	ANUA	FRCV	13/11/32	342	9,258	00343	00149	00123	7631	00003
000000066520040384	17/05/04	5220040384	11/07/03	84.000,00	100,00	83.689,58	3,131	MENS	EU1A	0,750	ANUA	FRCV	5/06/18	171	9,131	01317	00561	01330	48119	00003
000000032620040390	17/05/04	5220040390	14/03/03	80.360,00	100,00	77.004,94	3,078	MENS	EU1A	1,000	ANUA	FRCV	14/03/23	226	9,078	01205	00378	00177	31111	00007
000000016220040412	17/05/04	5220040412	24/07/02	360.000,00	100,00	337.663,13	3,000	TRIM	EU1A	0,500	SEME	FRCV	24/07/22	219	9,000	02036	00155	00072	12120	00001
000000017020040424	17/05/04	5220040424	20/06/02	63.100,00	100,00	59.143,75	3,250	MENS	EU1A	0,750	ANUA	FRCV	20/06/22	218	9,250	01893	00051	00003	4612	00002
000000052520040433	17/05/04	5220040433	30/03/99	48.080,97	100,00	35.818,44	3,500	FMES	EB1A	1,250	ANUA	FRCV	31/03/14	119	9,500	01557	00043	00219	3549	00000
000000092720040450	17/05/04	5220040450	30/04/03	48.000,00	100,00	46.858,91	3,305	MENS	EU1A	1,250	ANUA	FRCV	6/05/28	288	9,305	01977	00175	00002	11120	00000
000000099520040481	17/05/04	5220040481	17/07/03	287.347,78	100,00	175.643,78	3,305	MENS	EU1A	1,250	SEME	FRCV	9/05/24	238	9,305	01836	01104	00032	1399	00000
000000051220040496	17/05/04	5220040496	29/10/03	32.000,00	100,00	29.964,99	4,000	MENS	EU1A	1,500	ANUA	FRCV	30/10/10	78	10,000	01432	00488	00177	27093	00000
000000064420040505	17/05/04	5220040505	28/10/03	48.000,00	100,00	46.723,18	3,000	MENS	EU1A	0,750	ANUA	FRCV	5/11/18	174	9,000	00222	00215	00069	14402	00005
000000016200040513	17/05/04	5220040513	29/07/02	116.000,00	100,00	105.808,73	3,500	MENS	EU1A	1,000	SEME	FRCV	29/07/17	159	9,500	02506	00957	00043	61636	00001
000000013220040515	17/05/04	5220040515	26/06/03	84.000,00	100,00	82.172,57	4,000	MENS	EU1A	1,000	ANUA	FRCV	25/06/28	289	10,000	01113	00018	00106	1444	00001
000000024920040526	17/05/04	5220040526	26/06/02	33.000,00	100,00	25.512,07	3,500	SEME	EU1A	1,000	SEME	FRCV	25/05/08	49	9,500	00641	00022	00111	2858	00000
000000023220040539	17/05/04	5220040539	6/03/03	222.000,00	100,00	215.686,82	2,968	MENS	EU1A	0,750	ANUA	FRCV	10/03/28	286	8,968	00483	00058	00083	5884	00005
000000019220040557	17/05/04	5220040557	12/03/03	45.000,00	100,00	40.574,87	3,718	MENS	EU1A	1,500	ANUA	FRCV	12/03/13	106	9,718	00742	00033	00134	2859	00003
000000017420040561	17/05/04	5220040561	23/12/02	52.000,00	100,00	49.382,74	4,252	MENS	EU1A	2,000	ANUA	FRCV	10/01/21	200	10,252	00644	00070	00159	8417	00002
000000034120040561	17/05/04	5220040561	19/12/02	54.100,00	100,00	51.641,13	3,303	MENS	EU1A	1,000	ANUA	FRCV	19/12/22	224	9,303	01009	00221	00174	3085	00000
000000042120040571	17/05/04	5220040571	3/03/03	320.000,00	100,00	306.779,44	3,216	MENS	EU1A	1,000	ANUA	FRCV	3/03/23	226	9,216	01613	00080	00007	9188	00004
000000058520040576	17/05/04	5220040576	6/02/03	110.000,00	100,00	98.218,94	3,381	MENS	EU1A	1,000	ANUA	FRCV	6/12/14	127	9,381	01240	00834	00024	61800	00000
000000055820040582	17/05/04	5220040582	17/01/02	18.630,38	100,00	18.177,80	3,750	MENS	EU1A	1,250	ANUA	FRCV	17/01/18	164	9,750	00956	00324	00012	32181	00000
000000099520040582	17/05/04	5220040582	16/07/03	111.500,00	100,00	105.760,29	3,219	MENS	EU1A	0,800	SEME	FRCV	25/07/15	135	9,219	01147	01127	00078	16375	00002
000000048920040583	17/05/04	5220040583	10/04/03	106.000,00	100,00	102.961,66	2,913	MENS	EU1A	0,750	SEME	FRCV	10/04/28	287	8,913	00684	00245	00206	4179-N	00006
000000031920040588	17/05/04	5220040588	29/10/03	26.000,00	100,00	24.882,25	3,195	MENS	EU1A	1,650	ANUA	FRCV	5/11/13	114	9,195	02253	00686	00188	24900	00004
000000020120040619	17/05/04	5220040618	15/10/03	150.300,00	100,00	141.307,06	3,150	MENS	EU1A	1,650	ANUA	FRCV	23/10/28	294	9,150	01198	00031	00007	2942	00005
000000071920040615	17/05/04	5220040615	1/08/02	88.000,00	100,00	78.220,89	2,958	MENS	MB1A	0,500	ANUA	FRCV	10/08/13	111	8,958	01536	00136	00072	1243	00007
000000015220040630	17/05/04	5220040630	26/02/03	41.877,00	100,00	38.208,60	3,441	MENS	EU1A	1,100	SEME	FRCV	26/02/18	158	9,441	00658	00050	00248	7681	00000
000000029820040639	17/05/04	5220040639	1/12/97	33.055,67	100,00	29.455,77	3,500	MENS	MB1A	1,000	ANUA	FRCV	1/12/27	283	9,500	00680	00230	00176	15482	00004
000000052920040671	17/05/04	5220040671	21/03/03	42.000,00	100,00	39.737,32	3,718	MENS	EU1A	1,500	SEME	FRCV	21/03/18	187	9,718	02018	00327	00183	13505	00000
000000012120040701	17/05/04	5220040701	8/08/01	149.051,00	100,00	136.068,61	3,750	MENS	EU1A	1,250	ANUA	FRCV	8/08/21	207	9,750	02567	00632	00049	42317	00000
000000071920040716	17/05/04	5220040716	11/06/02	33.000,00	100,00	30.365,31	3,250	MENS	EU1A	1,000	ANUA	FRCV	11/06/17	160	9,250	02302	00126	00112	9424	00001
000000082820040736	17/05/04	5220040736	16/05/01	120.202,42	100,00	108.438,12	3,500	MENS	EU1A	1,000	ANUA	FRCV	16/05/21	204	9,500	02792	00695	00221	49412	00003
000000054820040759	17/05/04	5220040759	28/07/03	58.000,00	100,00	56.444,42	3,300	MENS	EU1A	1,000	ANUA	FRCV	3/08/23	231	9,300	00323	00128	00079	16510	00004
000000040220040767	17/05/04	5220040767	21/07/03	126.000,00	100,00	122.692,35	3,500	MENS	EU1A	1,000	ANUA	FRCV	21/07/23	231	9,500	01432	01432	00094	7355	00002
000000022720040779	17/05/04	5220040779	16/01/03	51.000,00	100,00	47.500,79	3,252	MENS	EU1A	1,000	ANUA	FRCV	16/01/18	164	9,252	00121	00025	00078	875	00000
000000088020040808	17/05/04	5220040808	16/10/03	84.312,00	100,00	82.781,47	3,000	MENS	EU1A	1,000	ANUA	FRCV	5/11/23	234	9,000	02133	00338	00145	21158-12/200000	
000000023320040844	17/05/04	5220040844	25/06/01	8.815,18	100,00	7.875,43	4,250	MENS	EU1A	2,000	ANUA	FRCV	25/06/11	84	10,250	00786	00115	00217	2703	00004
000000061520040854	17/05/04	5220040854	12/06/03	80.778,00	100,00	78.090,35	3,303	MENS	EU1A	1,000	SEME	FRCV	12/06/23	229	9,303	01543	00179	00006	16922	00003
000000047620040857	17/05/04	5220040857	7/10/03	90.000,00	100,00	88.115,13	3,183	MENS	EU1A	1,000	ANUA	FRCV	7/10/23	233	9,183	00989	00138	00173	12742	00000
000000072220040858	17/05/04	5220040858	7/03/01	39.065,79	100,00	33.249,48	4,000	MENS	MHCA	0,500	ANUA	FRCV	7/03/16	142	10,000	02442	00680	00224	38309	00007
000000026320040872	17/05/04	5220040872	14/05/02	42.000,00	100,00	35.363,94	3,250	MENS	ES3M	1,000	ANUA	FRCV	5/06/12	97	9,250	02444	00709	00048	38294	00008
000000088720040872	17/05/04	5220040872	15/04/03	16.900,00	100,00	15.471,79	3,055	MENS	EU1A	1,000	SEME	FRCV	7/05/13	108	9,055	01619	00030	00122	2182	00004
000000031520040879	17/05/04	5220040879	12/12/01	75.100,00	100,00	69.618,51	3,500	MENS	EU1A	1,000	ANUA	FRCV	1/12/21	211	9,500	00185	00058	00043	6475	00001
000000093920040879	17/05/04	5220040879	15/11/02	158.300,00	100,00	156.517,79	3,008	MENS	EU1A	0,750	ANUA	FRCV	15/11/18	174	9,008	03148	00388	00174	21160	00004
000000061320040884	17/05/04	5220040884	10/06/03	81.100,00	100,00	79.218,77	3,303	MENS	EU1A	1,000	SEME	FRCV	10/06/28	289	9,303	02147	00392	00200	22821	00004
000000060020040903	17/05/04	5220040903	12/12/02	36.000,00	100,00	33.689,68	3,359	MENS	MHCA	0,000	ANUA	FRCV	25/12/17	164	9,359	00778	00027	00058	1848	00005
000000020120040913	17/05/04	5220040913	22/10/03	50.000,00	100,00	49.156,84	3,800	MENS	EU1A	1,150	ANUA	FRCV	3/11/23	234	9,800	02007	00061	00097	3483	00019
000000089220040935	17/05/04	5220040935	30/10/01	48.500,00	100,00	42.434,59	3,250	MENS	EU1A	0,750	ANUA	FRCV	30/10/14	150	9,250	02799	00330	00174	20160	00002
000000030120040937	17/05/04	5220040937	21/10/03	24.000,00	100,00	23.373,93	3,250	MENS	EU1A	1,250	ANUA	FRCV	1/11/18	174	9,250	01795	00026	00188	2553	00004
000000020420040940	17/05/04	5220040940	14/07/03	72.121,45	100,00	70.423,74	4,500	MENS	EU1A	1,000	ANUA	FRCV	15/07/23	231	10,500	01662	00019	00019	1832	00008
000000069420040953	17/05/04	5220040953	5/04/03	42.000,00	100,00	39.328,45	3,381	MENS	EU1A	1,000	SEME	FRCV	10/04/13	111	9,381	05408	00363	00083	2732	00001
000000058420040957	17/05/04	5220040957	30/05/03	59.500,00	100,00	58.150,50	3,750	MENS	EU1A	1,000	ANUA	FRCV	10/06/28	289	9,750	00376	00129	00203	18513	00003
000000026220040964	17/05/04	5220040964	15/10/03	48.000,00	100,00	46.819,91	4,000	MENS	EU1A	1,750	ANUA	FRCV	5/11/18	174	10,000	00017	00261	00193	24978	00006
000000014820040960	17/05/04	5220040960	22/05/03	75.600,00	100,00	73.994,66	3,447	MENS	MHCA	0,000	SEME	FRCV	20/06/28	290	9,447	01199	00172	00147	6358	00000
000000024920040968	17/05/04	5220040968	31/07/02	60.000,00	100,00	54.731,28	3,500	FMES	EU1A	1,000	ANUA	FRCV	31/07/17	159	9,500	01900	00151	00182	13462	00006
000000060020041004	17/05/04	5220041004	13/12/02	40.000,00	100,00	37.371,45	3,303	MENS	EU1A	1,000	ANUA	FRCV	25/12/17	164	9,303	00793	00032	00018	2861	00004
000000015120041046	17/05/04	5220041046	5/06/02	90.000,00	100,00	85.793,85	3,750	SEME	ES3M	1,500	SEME	FRCV	5/06/22	217	9,750	01368	00074	00166	7654	00003
000000061520041056	17/05/04	5220041056	12/06/03	55.300,00	100,00	53.918,61	4,000	MENS	EU1A	1,000	ANUA	FRCV	10/07/18	170	10,000	01506	00068	00035	7756	00004
000000060720041067	17/05/04	5220041067	17/03/03	360.607,26	100,00	327.219,54	3,258	MENS	EU1A	1,000	ANUA	FRCV	1/04/13	107	9,258	02099	00034	00176	1873	00000
000000071420041071	17/05/04	5220041071	7/11/96	60.101,21	100,00	14.394,28	3,375	MENS	MB1A	1,500	ANUA	FRCV	7/11/06	30	9,375	00449	00183	00087	25639	00004
000000084720041074	17/05/04	5220041074	30/04/03	54.100,00	100,00	51.934,06	2,805	MENS	EU1A	0,750	SEME	FRCV	5/05/33	348	8,805	01775	00811	00097	11300	00008
000000080320041079	17/05/04	5220041079	24/07/03	226.400,00	100,00	224.979,88	3,181	MENS	EU1A	0,800	SEME	FRCV	5/08/33	351	9,181	01107	00348	00045	23291	00005
000000018720041088	17/05/04	5220041088	18/06/03	18.000,00	100,00	16.713,00	3,250	MENS	EU1A	1,000	ANUA	FRCV	15/07/13	110	9,250	00054	00057	00112	3456	00012
000000066520041091	17/05/04	5220041091	25/07/03	72.500,00	100,00	70.536,79	3,131	MENS	EU1A	0,750	ANUA	FRCV	15/08/23	231	9,131	00839	00504	00194	20432	SECC00002
000000061820041095	17/05/04	5220041095	15/07/03	45.000,00	100,00	43.040,36	3,300	MENS	EU1A	1,000	ANUA	FRCV	15/07/18	170	9,300	02208	00066	00172	4380	00003
000000045220041108	17/05/04	5220041108	7/01/03	30.000,00	100,00	27.246,94	3,002	MENS	EU1A	0,750	ANUA	FRCV	7/01/15	128	9,002	01438	00231	00074	7353	00008
000000015020041117	17/05/04	5220041117	21/11/02	111.000,00	100,00	102.910,03	3,203	MENS	EU1A	0,900	ANUA	FRCV	10/12/17	163	9,203	02869	00149	00077	8956	00001
000000088220041130	17/05/04	5220041130	3/10/03	60.000,00	100,00	59.271,42	2,863	MENS	EU1A	0,700	SEME	FRCV	3/10/33	353	8,863	01098	00106	00133	11690	00007
000000021220041131	17/05/04	5220041131	25/06/03	58.000,00	100,00	55.512,90	3,500	MENS	EU1A	0,800	ANUA	FRCV	25/06/18	170	9,500	02374	00035	00078	2665	00001
000000044820041138	17/05/04	5220041138	28/10/03	90.000,00	100,00	88.820,55	3,250	MENS	EU1A	1,000	ANUA	FRCV	10/11/28	294	9,250	01715	00640	00072	45008	00004
000000054620041163	17/05/04	5220041163	17/06/03	84.141,80	100,00	82.305,58	3,279	MENS	EU1A	1,000	ANUA	FRCV	17/10/23	233	9,279	00490	00200	00218	20364	00000
000000060720041168	17/05/04	5220041164	17/03/03	360.607,26	100,00	327.219,54	3,258	MENS	EU1A	1,000	ANUA	FRCV	1/04/13	107	9,258	02409	00052	00184	1873	00000
000000048920041189	17/05/04	5220041189	23/10/03	29.005,34	100,00	28.155,33	2,805	MENS	EU1A	0,750	SEME	FRCV	10/07/17	158	8,805	01588	00123	00181	1784	00008
000000017720041194	17/05/04	5220041194	8/07/03	18.000,00	100,00	16.716,09	3,300	MENS	EU1A	1,250	ANUA	FRCV	10/07/13	110	9,300	00874	00026	00027	3271	00005
000000024220041207	17/05/04	5220041207	30/07/03	99.200,00	100,00	96.568,12	3,381	MENS	EU1A	1,000	SEME	FRCV	7/08/23	231	9,381	02058	00307	00027	12481	00004
000000024920041219	17/05/04	5220041219	15/01/02	40.000,00	100,00	35.552,72	3,500	MENS	EU1A	1,000	ANUA	FRCV	15/01/17	152	9,500	01107	00288	00147	33618	00003
000000041720041228	17/05/04	5220041228	13/10/03	49.080,34	100,00	28.751,70	3,750	MENS	EU1A	1,000	ANUA	FRCV	27/10/13	114	9,750	01391	00479	00039	32653	00003
000000046220041241	17/05/04	5220041241	19/07/02	145.000,00	100,00	104.258,57	3,250	MENS	EU1A	0,750	ANUA	FRCV	19/01/13	105	9,250	00682	00064	00078	7923	00000
000000043020041275	17/05/04	5220041275	6/02/03	98.200,00	100,00	91.941,83	3,381	MENS	EU1A	1,000	SEME	FRCV	6/03/23	225	9,381	00548	00126	00250	9185	00000
000000067320041282	17/05/04	5220041282	23/06/03	42.000,00	100,00	40.888,78	4,250	MENS	EU1A	1,250	ANUA	FRCV	5/07/23	230	10,250	01382	00020	00012	2060	00006
000000063920041283	17/05/04	5220041283	28/11/02	94.000,00	100,00	89.264,35	3,427	MENS	MHCA	0,000	ANUA	FRCV	10/12/21	211	9,427	00608	00014	00240	400	00000
000000099520041288	17/05/04	5220041288	22/07/03	100.000,00	100,00	97.583,44	3,910	MENS	EU1A	1,500	SEME	FRCV	22/07/23	231	9,910	00650	00720	00119	27619N	00005
000000060320041309	17/05/04	5220041309	10/10/03	237.000,00	100,00	232.588,84	3,750	MENS	EU1A	1,000	ANUA	FRCV	15/11/22	222	9,750	00087	00087	00004	7770	00003
000000042720041336	17/05/04	5220041336	22/10/03	60.000,00	100,00	58.965,86	3,155	MENS	EU1A	1,100	SEME	FRCV	5/11/23	234	9,155	00953	00243	00005	21197	00000
000000015320041348	17/05/04	5220041348	25/07/02	21.000,00	100,00	18.518,88	3,500	MENS	EU1A	1,000	SEME	FRCV	25/07/14	123	9,500	01959	00038	00113	3620	00006
000000003020041362	17/05/04	5220041362	13/01/00	48.940,97	100,00	37.626,02	4,000	MENS	EU1A	1,500	ANUA	FRCV	13/01/15	128	10,000	01790	00431	00174	45177	00004
000000022720041385	17/05/04	5220041385	30/01/03	31.500,00	100,00	29.144,86	3,410	MENS	EU1A	1,000	ANUA	FRCV	30/01/14	141	9,410	01826	00199	00127	2925-N	00000
000000047320041388	17/05/04	5220041388	15/01/03	90.151,82	100,00	84.458,24	3,631	MENS	EU1A	1,250	SEME	FRCV	5/02/18	165	9,631	02174	00491	00220	35173	00002
000000095820041389	17/05/04	5220041389	21/01/03	35.000,00	100,00	30.282,63	3,660	MENS	EU1A	1,250	ANUA	FRCV	21/01/11	81	9,660	02373	00106	00160	16853	00000
000000015320041447	17/05/04	5220041447	15/07/02	43.000,00	100,00	39.233,57	3,750	MENS	MHCA	0,000	ANUA	FRCV	15/07/17	158	9,750	01724	00952	00195	37999	00019
000000013720041469	17/05/04	5220041469	22/07/99	510.860,29	100,00	278.399,28	3,250	MENS	EB1A	0,750	ANUA	FRCV	22/07/11	87	9,250	02648	01207	00053	57839	00002
000000096520041470	17/05/04	5220041470	20/09/02	36.100,00	100,00	32.377,13	3,500	MENS	ES3M	1,250	ANUA	FRCV	20/09/16	125	9,500	83787	00268	00032	3072	00000
000000063020041477	17/05/04	5220041477	20/03/03	40.247,41	100,00	38.334,08	3,216	MENS	EU1A	1,000	ANUA	FRCV	3/03/13	106	9,216	01480	00150	00129	15339	00000
000000065320041495	17/05/04	5220041495	6/08/03	150.000,00	100,00	144.833,58	2,920	MENS	EU1A	0,500	ANUA	FRCV	30/08/18	172	8,920	01781	00290	00053	20201	00007
000000015820041503	17/05/04	5220041503	30/07/03	42.000,00	100,00	40.311,38	2,950	MENS	EU1A	0,950	ANUA	FRCV	5/08/18	171	8,950	02187	00297	00209	4798	00004
000000044220041507	17/05/04	5220041507	26/07/02	50.000,00	100,00	44.193,91	3,750	FMES	EU1A	1,250	ANUA	FRCV	31/07/14	123	9,750	00433	00045	00218	4795	00008
000000044820041561	17/05/04	5220041561	9/05/03	48.000,00	100,00	46.542,05	3,508	MENS	EU1A	1,250	SEME	FRCV	20/05/23	228	9,508	00053	00053	00189	3429	00008
000000012720041563	17/05/04	5220041563	3/10/01	12.020,24	100,00	8.443,30	3,750	MENS	EU1A	1,250	ANUA	FRCV	3/10/11	89	9,750	01900	00280	00196	8517	00006
000000003920041564	17/05/04	5220041564	13/01/00	33.055,87	100,00	20.837,66	3,750	MENS	MHCA	0,250	ANUA	FRCV	13/01/10	68	9,750	01503	00644	00075	49622	00003
000000035020041569	17/05/04	5220041569	6/07/94	48.080,97	100,00	29.871,13	4,375	FMES	MB1A	2,000	ANUA	VCCC	31/07/09	63	10,375	00647	00017	00122	1514	00000
000000054820041585	17/05/04	5220041585	4/11/02	150.000,00	100,00	138.251,57	2,900	MENS	EU1A	0,750	ANUA	FRCV	4/11/17	162	8,900	02842	00758	00044	51538	00000
000000060720041610	17/05/04	5220041610	22/01/03	30.000,00	100,00	29.136,25	3,341	FMES	EU1A	1,000	ANUA	FRCV	31/01/28	285	9,341	00661	00050	00017	1949	00006
000000090320041612	17/05/04	5220041612	22/10/03	73.858,00	100,00	72.315,90	2,963	MENS	EU1A	0,800	ANUA	FRCV	22/10/23	234	8,963	02049	02049	00124	84782	00004
000000030420041671	17/05/04	5220041671	25/03/02	75.000,00	100,00	67.648,40	3,250	MENS	EU1A	1,000	ANUA	FRCV	25/03/17	155	9,250	00781	00179	00052	21765	00003
000000011020041676	17/05/04	5220041676	17/09/98	30.050,61	100,00	24.469,50	3,750	FMES	MHCA	0,000	ANUA	FRCV	30/09/18	173	9,750	01368	00180	00024	16498	00000
000000084720041680	17/05/04	5220041680	29/04/03	117.200,00	100,00	114.169,87	2,805	MENS	EU1A	0,750	SEME	FRCV	5/05/28	288	8,805	01840	00040	00068	2976	00004
000000052920041681	17/05/04	5220041681	4/04/03	360.600,00	100,00	346.920,82	3,163	MENS	EU1A	1,000	SEME	FRCV	4/04/23	227	9,163	02225	00734	00199	21391	00000
000000020820041683	17/05/04	5220041683	27/03/03	45.000,00	100,00	43.447,12	3,663	MENS	EU1A	1,500	SEME	FRCV	17/04/23	227	9,663	01064	00017	00101	514	00000
000000031220041690	17/05/04	5220041690	21/11/00	34.267,69	100,00	15.353,00	3,375	MENS	EU1A	1,000	ANUA	FRCV	21/11/10	79	9,375	02636	00557	00067	44342	00001
000000290320041713	17/05/04	5220041713	22/10/03	198.040,00	100,00	192.473,24	2,963	MENS	EU1A	0,800	ANUA	FRCV	22/10/23	234	8,963	02500	01041	00206	33057	00012
000000007220041727	17/05/04	5220041727	27/12/01	93.318,53	100,00	87.617,93	3,500	MENS	MHCA	0,000	ANUA	FRCV	15/04/26	251	9,500	01690	00328	00151	6090	N
000000005120041730	17/05/04	5220041730	25/06/03	110.540,00	100,00	109.118,52	3,500	MENS	EU1A	1,000	ANUA	FRCV	15/02/31	321	9,500	02742	00646	00179	20490	00007
000000000920041745	17/05/04	5220041745	10/05/02	34.250,00	100,00	31.857,11	3,000	MENS	EU1A	0,750	ANUA	FRCV	10/05/22	216	9,000	01416	00323	00157	22624	00001
000000047620041765	17/05/04	5220041765	13/05/03	75.200,00	100,00	75.264,57	3,303	MENS	EU1A	1,000	SEME	FRCV	5/06/21	205	9,303	02608	00489	00154	7948	00006
000000017420041773	17/05/04	5220041773	17/02/03	45.800,00	100,00	42.221,64	3,841	MENS	EU1A	1,500	SEME	FRCV	25/02/15	130	9,841	01197	00156	00029	17376	00000
000000047420041849	17/05/04	5220041849	12/12/01	84.141,69	100,00	73.845,58	3,250	MENS	EU1A	0,750	SEME	FRCV	12/12/16	151	9,250	01518	00282	00029	10018	00000
000000057420041873	17/05/04	5220041873	16/01/03	30.000,00	100,00	28.914,98	3,660	MENS	EU1A	1,250	ANUA	FRCV	16/01/18	164	9,660	01448	00039	00022	6048	00002
000000071420041879	17/05/04	5220041879	25/02/99	144.242,91	100,00	87.612,71	3,500	MENS	EB1A	1,000	ANUA	FRCV	26/11/12	103	9,500	02560	00998	00090	61318	00003
000000005920041911	17/05/04	5220041911	29/12/01	14.424,29	100,00	11.568,82	3,750	MENS	EU1A	1,250	SEME	FRCV	25/12/11	92	9,750	02484	00418	00062	30188	00000
000000042420041915	17/05/04	5220041915	12/08/03	120.000,00	100,00	115.576,35	3,381	MENS	EU1A	1,000	ANUA	FRCV	12/06/18	171	9,381	00557	00313	00026	14937	00000
000000018920041930	17/05/04	5220041930	15/09/03	78.000,00	100,00	76.903,43	4,750	MENS	MHCA	0,500	ANUA	FRCV	26/09/24	245	10,750	01813	00072	00133	6920	00004
000000047320041940	17/05/04	5220041940	29/10/03	48.000,00	100,00	45.566,10	3,013	MENS	EU1A	0,850	ANUA	FRCV	14/11/33	354	9,013	02350	00288	00001	20791	00008
000000092720041965	17/05/04	5220041965	2/06/03	33.500,00	100,00	32.093,48	4,250	MENS	EU1A	1,000	SEME	FRCV	5/06/18	169	10,250	00072	00002	00150	1677	00001
000000047820041967	17/05/04	5220041967	14/05/03	120.000,00	100,00	117.892,08	3,500	MENS	EU1A	1,000	ANUA	FRCV	5/06/33	349	9,500	03385	00358	00090	8428	00000
000000028220041974	17/05/04	5220041974	31/10/03	36.000,00	100,00	34.513,35	3,900	MENS	EU1A	1,750	ANUA	FRCV	7/11/13	114	9,900	01372	00433	00007	38700	00004
000000011220041979	17/05/04	5220041979	30/10/98	40.267,81	100,00	28.897,77	3,500	FMES	MHCA	0,000	ANUA	FRCV	31/10/13	114	9,500	02061	00519	00125	44827	00000
000000058420041981	17/05/04	5220041981	24/07/03	55.894,12	100,00	54.395,58	3,410	MENS	EU1A	1,000	ANUA	FRCV	24/07/23	231	9,410	01120	00266	00130	19458	00003
000000044720042012	17/05/04	5220042012	5/12/02	15.930,00	100,00	13.211,06	3,447	MENS	EU1A	1,000	ANUA	FRCV	5/12/12	103	9,447	01187	00303	00118	21964	00003

RELACION DE PRESTAMOS HIPOTECARIOS Y CERTIFICADOS DE TRANSMISIÓN DE HIPOTECA EMITIDOS PARA
LA CONSTITUCION DEL FONDO DE TITULIZACION DE ACTIVOS: MBS BANCAJA 1 FONDO DE TITULIZACION DE ACTIVOS
POR CAJA DE AHORROS DE VALENCIA, CASTELLON Y ALICANTE, BANCAJA

FECHA DE EMISIÓN: 17/05/2004

NUMERO CERTIFICADO (1)	FECHA EMISION (2)	PRESTAMO HIPOTECARIO (3)	FECHA ESCRITURA (4)	CAPITAL INICIAL (5)	% PART. (6)	CAPITAL VIVO (7)	TIPO DE INTERES (8)	PER. LIQ. (9)	IND ICE (10)	MARGEN S-INDI. (11)	PER. REVI. (12)	SMA AMORT. (13)	FECHA DE VTO. PTMO. (14)	PLZ (15)	% DEMORA (16)	TOMO (17)	LIBRO (18)	FOLIO (19)	NUMER FINCA (20)	NUMER. INSC. (21)
00000007920042018	17/05/04	5220042018	3/12/02	72.000,00	100,00	67.583,47	3,447	MENS	EU1A	1,000	ANUA	FRCV	5/12/29	199	9,447	00600	00106	00069	13740	00007
00000004320042022	17/05/04	5220042022	3/04/97	72.121,45	100,00	24.643,33	2,750	MENS	MB1A	0,500	ANUA	FRCV	3/04/07	35	8,750	02257	00269	00158	21063	00002
00000010920042045	17/05/04	5220042045	17/05/01	54.092,10	100,00	49.064,75	3,250	MENS	EU1A	0,750	SEME	FRCV	17/05/21	204	9,250	02644	00909	00041	36416	00014
00000021320042049	17/05/04	5220042049	16/06/03	40.000,00	100,00	38.381,94	4,250	MENS	EU1A	1,350	SEME	FRCV	16/06/18	170	13,250	00450	00337	00158	8280	00000
00000092720042066	17/05/04	5220042066	27/05/03	42.000,00	100,00	39.977,69	3,250	MENS	EU1A	0,750	ANUA	FRCV	5/06/18	169	9,250	02467	01614	00018	61763	00000
00000027120042073	17/05/04	5220042073	31/07/87	42.070,85	100,00	12.054,02	3,500	FMES	MB1A	1,000	ANUA	FRCV	31/05/07	37	9,500	01314	00506	00071	43679	00001
00000014920042104	17/05/04	5220042104	6/06/03	13.000,00	100,00	12.924,42	4,250	MENS	EU1A	1,850	ANUA	FRCV	10/06/13	109	10,250	00390	00035	00112	4365	00002
00000027520042113	17/05/04	5220042113	30/04/02	96.200,00	100,00	83.183,44	3,250	MENS	EU1A	1,000	ANUA	FRCV	30/04/14	120	9,250	00644	00626	00074	29146	00004
00000018920042132	17/05/04	5220042132	20/06/03	46.750,00	100,00	45.660,16	3,441	MENS	EU1A	1,100	SEME	FRCV	20/06/23	232	9,441	02272	00098	00106	4497	00004
00000040920042144	17/05/04	5220042144	13/12/02	78.000,00	100,00	75.335,91	3,303	MENS	EU1A	1,000	ANUA	FRCV	15/12/27	283	9,303	00484	00197	00040	20200	00002
00000026220042178	17/05/04	5220042178	29/10/03	72.000,00	100,00	70.044,74	3,000	MENS	EU1A	1,250	ANUA	FRCV	5/11/18	174	9,000	02181	00400	00061	42300	00008
00000052920042186	17/05/04	5220042186	24/04/03	80.235,00	100,00	73.789,35	3,305	MENS	EU1A	1,250	SEME	FRCV	5/05/33	348	9,305	01537	00195	00202	19893	00004
00000042120042187	17/05/04	5220042187	20/03/03	183.727,40	100,00	179.751,09	2,718	MENS	EU1A	0,500	ANUA	FRCV	9/05/15	135	8,718	01056	00496	00055	34522	00003
00000068520042203	17/05/04	5220042203	20/02/02	29.000,00	100,00	23.257,16	3,750	MENS	EU1A	1,250	ANUA	FRCV	20/02/17	154	9,750	00958	00246	00130	10404	00005
00000081420042234	17/05/04	5220042234	4/06/03	89.500,00	100,00	87.676,49	3,131	MENS	EU1A	0,750	SEME	FRCV	5/06/23	231	9,131	01740	00656	00092	14916	00008
00000041820042247	17/05/04	5220042247	1/06/01	24.040,48	100,00	7.957,18	3,500	MENS	EU1A	1,000	ANUA	FRCV	1/06/05	15	9,500	01879	01427	00099	113.087	00004
00000030120042250	17/05/04	5220042250	31/10/03	54.000,00	100,00	53.934,44	3,300	MENS	EU1A	1,250	ANUA	FRCV	1/11/23	234	9,300	01835	00029	00047	2581	00000
00000099520042303	17/05/04	5220042303	14/08/03	142.000,00	100,00	139.143,93	3,200	MENS	EU1A	0,500	ANUA	FRCV	14/08/28	291	9,200	00648	00087	00119	11531	00003
00000018920042334	17/05/04	5220042334	9/09/03	81.000,00	100,00	79.185,71	3,458	MENS	EU1A	1,250	ANUA	FRCV	9/09/23	232	9,458	01955	00068	00031	7419	00003
00000091420042335	17/05/04	5220042335	15/07/03	33.000,00	100,00	31.240,79	2,750	MENS	EU1A	0,750	ANUA	FRCV	5/08/15	135	8,750	01255	00541	00175	45436	00000
00000073020042362	17/05/04	5220042362	27/10/03	21.000,00	100,00	20.103,95	3,250	MENS	EU1A	1,000	ANUA	FRCV	5/11/13	114	9,250	02364	00758	00110	60244	00008
00000011920042382	17/05/04	5220042382	19/06/01	105.177,12	100,00	91.528,82	4,500	MENS	EU1A	2,000	SEME	FRCV	19/06/16	147	10,500	01349	00030	00010	29641	00007
00000081120042383	17/05/04	5220042383	12/11/96	30.050,61	100,00	15.850,71	3,500	FMES	MHCA	0,000	ANUA	FRCV	30/11/08	55	9,500	01910	00372	00140	37671	00000
00000042120042389	17/05/04	5220042389	20/03/03	158.052,02	100,00	154.672,35	2,718	MENS	EU1A	0,500	ANUA	FRCV	5/05/15	135	8,718	01058	00438	00057	34523	00003
00000016820042412	17/05/04	5220042412	18/06/03	123.000,00	100,00	118.502,78	2,900	MENS	EU1A	0,900	ANUA	FRCV	1/05/18	172	8,900	01611	00447	00027	4057	00015
00000044220042418	17/05/04	5220042418	10/12/02	15.030,00	100,00	13.834,34	3,447	MENS	EU1A	1,000	ANUA	FRCV	10/12/17	183	9,447	01187	00303	00133	21999	00003
00000090420042429	17/05/04	5220042429	5/06/03	99.744,61	100,00	89.553,04	3,110	MENS	EU1A	0,750	ANUA	FRCV	5/06/11	85	9,110	01878	00655	00025	16/33429	00002
00000013220042434	17/05/04	5220042434	24/06/03	60.000,00	100,00	54.885,18	3,250	MENS	EU1A	1,000	ANUA	FRCV	15/07/29	290	9,250	01318	00025	00084	2433	00006
00000032920042441	17/05/04	5220042441	20/06/02	46.100,00	100,00	34.717,29	3,500	MENS	EU1A	1,000	ANUA	FRCV	20/06/08	50	9,500	01836	00268	00095	17462	00004
00000098120042458	17/05/04	5220042458	3/06/03	66.200,00	100,00	64.950,39	2,953	MENS	EU1A	0,850	ANUA	FRCV	5/06/33	349	8,953	02335	00241	00132	26257	00004
00000033120042473	17/05/04	5220042473	12/03/03	48.000,00	100,00	46.441,87	3,413	MENS	EU1A	1,250	ANUA	FRCV	5/04/16	147	9,413	00448	00448	00018	40764	00008
00000015520042475	17/05/04	5220042475	16/11/87	18.030,36	100,00	7.584,19	3,750	MENS	MB1A	1,250	ANUA	FRCV	15/11/07	43	9,750	01535	00000	00025	11210	00003
00000047720042481	17/05/04	5220042481	19/06/03	233.300,00	100,00	229.814,22	3,319	MENS	EU1A	0,900	SEME	FRCV	5/05/32	336	9,319	00644	00558	00014	33736	00008
00000034420042511	17/05/04	5220042511	29/04/03	72.100,00	100,00	68.254,21	3,158	MENS	EU1A	0,900	ANUA	FRCV	15/05/16	148	9,158	00384	00084	00224	27368	00003
00000060020042519	17/05/04	5220042519	10/03/03	42.000,00	100,00	38.832,84	3,663	MENS	EU1A	1,500	ANUA	FRCV	2/03/18	166	9,663	00428	00078	00172	1873	00000
00000090420042530	17/05/04	5220042530	5/06/03	81.130,83	100,00	78.441,22	3,200	MENS	EU1A	0,750	ANUA	FRCV	5/06/23	229	9,200	01874	00053	00171	33403	00004
00000084920042531	17/05/04	5220042531	3/04/03	42.000,00	100,00	40.926,92	3,520	MENS	EU1A	1,250	ANUA	FRCV	3/04/28	287	9,520	01200	00035	00106	3416	00000
00000018920042536	17/05/04	5220042536	8/10/03	18.789,71	100,00	18.070,38	3,305	MENS	EU1A	1,250	ANUA	FRCV	30/10/11	90	9,305	01398	00068	00184	7545	00000
00000089320042560	17/05/04	5220042560	15/11/02	33.100,00	100,00	30.484,00	2,958	MENS	EU1A	0,700	SEME	FRCV	15/11/17	162	8,958	01221	00281	00153	25203	00000
00000026120042564	17/05/04	5220042564	3/12/02	15.000,00	100,00	14.067,02	4,303	MENS	EU1A	2,000	ANUA	FRCV	30/12/17	164	10,303	01364	00497	00021	19738	00005
00000092720042571	17/05/04	5220042571	17/06/03	150.000,00	100,00	145.618,41	3,500	MENS	EU1A	0,750	ANUA	FRCV	5/07/23	230	9,500	02257	00292	00205	17971	00000
00000060720042582	17/05/04	5220042582	23/04/03	326.820,83	100,00	309.102,95	2,803	MENS	EU1A	0,500	ANUA	FRCV	1/05/18	168	8,803	00854	00509	00157	33279	00091
00000040220042588	17/05/04	5220042588	7/10/03	66.000,00	100,00	64.850,03	3,105	MENS	EU1A	1,050	ANUA	FRCV	4/11/23	234	9,105	02719	00831	00119	57301	00006
00000064520042592	17/05/04	5220042592	7/02/02	74.000,00	100,00	72.161,93	3,500	MENS	EU1A	1,000	ANUA	FRCV	7/03/22	213	9,500	01177	00776	00190	3462	00000
00000034320042603	17/05/04	5220042603	24/06/02	18.031,00	100,00	13.835,87	3,500	MENS	MHCA	0,250	SEME	FRCV	24/06/09	82	9,500	00758	00114	00157	8318	00000
00000047920042604	17/05/04	5220042604	3/03/03	42.100,00	100,00	34.802,22	4,716	MENS	EU1A	2,500	SEME	FRCV	5/03/13	108	10,716	01704	00303	00001	22321	00002
00000060020042620	17/05/04	5220042620	11/03/03	74.900,00	100,00	63.358,96	3,218	MENS	EU1A	1,000	ANUA	FRCV	14/03/09	58	9,218	00792	00041	00220	3814	00004
00000008120042624	17/05/04	5220042624	2/01/03	30.000,00	100,00	26.701,82	3,680	MENS	EU1A	1,250	ANUA	FRCV	15/01/13	104	9,680	02642	00193	00183	5330	00007
00000018920042637	17/05/04	5220042637	13/10/03	50.000,00	100,00	47.803,11	3,305	MENS	EU1A	1,250	ANUA	FRCV	30/10/13	114	9,305	01516	00758	00187	34378	00004
00000095120042639	17/05/04	5220042639	20/10/03	83.064,77	100,00	82.254,84	3,055	MENS	EU1A	1,000	ANUA	FRCV	5/05/32	330	9,055	02778	00704	00189	21010	00008
00000029620042641	17/05/04	5220042641	14/02/03	55.514,00	100,00	50.307,00	3,676	MENS	EU1A	1,000	ANUA	FRCV	1/03/13	106	9,676	01927	00545	00031	8003	00008
00000023020042642	17/05/04	5220042642	8/06/02	94.200,00	100,00	83.350,74	3,000	MENS	ES3M	0,850	SEME	FRCV	8/06/20	195	9,000	01668	00068	00017	6734	00001
00000040820042644	17/05/04	5220042644	11/04/03	33.000,00	100,00	30.260,82	3,183	MENS	EU1A	1,000	ANUA	FRCV	15/04/13	158	9,183	00968	00298	00104	4078	00008
00000024820042652	17/05/04	5220042652	20/05/99	81.136,63	100,00	67.530,54	3,500	FMES	EB1A	1,000	ANUA	FRCV	31/05/19	181	9,500	01838	00253	00198	23655	00001
00000065020042655	17/05/04	5220042655	27/10/03	45.000,00	100,00	43.804,50	2,961	MENS	ES3M	0,900	TRIM	FRCV	1/11/18	174	8,961	00140	00266	00225	168	00000
00000030320042672	17/05/04	5220042672	27/11/01	90.152,00	100,00	79.447,82	3,750	MENS	EU1A	1,250	ANUA	FRCV	27/11/16	151	9,750	00238	00049	00146	7287	00001
00000018220042678	17/05/04	5220042678	18/04/03	60.101,21	100,00	31.967,45	3,418	FMES	EU1A	1,000	ANUA	FRCV	30/04/23	226	9,418	01053	00047	00098	3361	00003
00000054820042678	17/05/04	5220042678	22/10/03	48.000,00	100,00	47.543,44	3,500	MENS	EU1A	1,000	ANUA	FRCV	5/11/33	354	9,500	00602	00032	00050	8140	00003
00000008820042714	17/05/04	5220042714	8/04/03	87.544,00	100,00	84.150,56	2,805	MENS	EU1A	0,750	SEME	FRCV	1/05/23	228	8,805	01543	00497	00008	24348	00006
00000071720042718	17/05/04	5220042718	21/05/03	24.000,00	100,00	23.268,03	4,000	MENS	EU1A	1,000	ANUA	FRCV	15/06/23	229	10,000	02152	00580	00075	32541	00006
00000030820042730	17/05/04	5220042730	6/07/01	51.086,93	100,00	38.718,35	3,250	MENS	EU1A	0,750	ANUA	FRCV	6/07/11	84	9,250	02291	00013	00013	45654	00000
00000021320042756	17/05/04	5220042756	23/07/03	51.000,00	100,00	49.828,90	3,450	MENS	EU1A	1,050	ANUA	FRCV	15/08/18	171	9,450	01914	00064	00018	5416	00004
00000041120042777	17/05/04	5220042777	14/08/98	40.267,81	100,00	28.524,13	3,250	MENS	MB1A	1,000	ANUA	FRCV	18/08/13	113	9,250	02729	01900	00045	93185	00001
00000054820042779	17/05/04	5220042779	15/10/03	79.500,00	100,00	78.495,96	3,500	MENS	EU1A	0,750	ANUA	FRCV	10/11/28	294	9,500	00405	00182	00219	18213	00000
00000009920042822	17/05/04	5220042822	25/01/02	211.556,24	100,00	195.958,90	3,750	MENS	EU1A	1,250	ANUA	FRCV	25/01/22	213	9,750	02437	00740	00212	44791	00001
00000062420042823	17/05/04	5220042823	13/06/03	123.000,00	100,00	122.138,20	2,966	MENS	EU1A	0,750	SEME	FRCV	3/09/33	352	8,966	01342	00119	00215	8419	00011
00000085220042826	17/05/04	5220042826	11/02/03	52.000,00	100,00	49.809,35	2,826	MENS	EU1A	0,750	ANUA	FRCV	3/03/23	226	8,826	01638	00242	00045	14774	00004
00000013220042836	17/05/04	5220042836	9/07/03	33.000,00	100,00	30.114,26	3,250	MENS	EU1A	1,000	ANUA	FRCV	9/07/18	179	9,250	01312	00074	00121	7058	00003
00000040920042855	17/05/04	5220042855	30/01/03	90.000,00	100,00	86.379,53	3,841	MENS	EU1A	1,500	ANUA	FRCV	5/02/23	225	9,841	00490	00200	00094	18936	00008
00000047420042858	17/05/04	5220042858	8/01/02	65.700,00	100,00	60.480,70	3,500	MENS	EU1A	1,000	SEME	FRCV	8/01/22	212	9,500	01568	00302	00211	23060	00004
00000023220042862	17/05/04	5220042862	4/04/03	23.700,00	100,00	22.829,06	3,263	MENS	EU1A	1,100	ANUA	FRCV	15/04/23	227	9,263	00660	00078	00003	5244	00003
00000073120042878	17/05/04	5220042878	14/04/03	51.929,95	100,00	45.407,81	2,805	MENS	EU1A	0,750	ANUA	FRCV	13/03/18	178	8,805	01533	00574	00025	30932	00008
00000072220042878	17/05/04	5220042878	5/02/02	27.045,00	100,00	20.307,25	3,750	MENS	EU1A	1,250	ANUA	FRCV	5/02/10	98	9,750	02048	00489	00073	46580	00005
00000018520042886	17/05/04	5220042886	24/07/02	60.000,00	100,00	54.443,49	3,500	MENS	EU1A	1,000	SEME	FRCV	24/07/22	219	9,500	00505	00097	00038	20483	00001
00000078020042888	17/05/04	5220042888	19/09/97	85.027,29	100,00	39.852,85	3,250	MENS	MB1A	1,000	ANUA	FRCV	19/03/10	71	9,250	01585	00345	00110	43694	00004
00000040320042901	17/05/04	5220042901	3/06/03	116.600,00	100,00	113.956,84	2,968	MENS	EU1A	0,750	SEME	FRCV	2/06/32	336	8,968	01357	00452	00037	27952	00002
00000005020042911	17/05/04	5220042911	2/06/02	51.000,00	100,00	48.838,77	3,500	MENS	ES3M	1,250	SEME	FRCV	5/06/22	219	9,500	02347	00179	00034	12558	00000
00000033520042917	17/05/04	5220042917	9/07/03	42.079,00	100,00	38.864,35	4,000	MENS	EU1A	1,000	ANUA	FRCV	15/06/13	109	10,000	02064	00238	00126	7980	00004
00000071720042920	17/05/04	5220042920	22/05/03	42.000,00	100,00	38.806,87	4,000	MENS	EU1A	1,250	ANUA	FRCV	1/06/13	109	10,000	00029	00011	00224	38195	00006
00000084220042926	17/05/04	5220042926	12/11/02	54.100,00	100,00	52.836,41	3,258	MENS	EU1A	1,000	SEME	FRCV	29/06/28	288	9,258	03517	00107	00048	6468	00017
00000082420042924	17/05/04	5220042924	21/06/03	94.208,00	100,00	91.983,60	3,818	MENS	EU1A	0,800	SEME	FRCV	15/06/23	232	9,818	01549	00348	00072	26713	00000
00000003420042933	17/05/04	5220042933	19/11/99	96.265,44	100,00	78.208,98	3,500	MENS	EU1A	1,000	ANUA	FRCV	19/11/14	127	9,500	01612	00534	00083	43563	00001
00000008120042941	17/05/04	5220042941	26/02/02	36.066,00	100,00	34.785,09	3,000	MENS	EU1A	0,750	ANUA	FRCV	26/02/17	154	9,000	02316	00078	00142	69159	00001
00000068720042952	17/05/04	5220042952	5/10/01	42.070,85	100,00	34.689,73	3,500	MENS	EU1A	1,000	ANUA	FRCV	5/10/16	149	9,500	02615	00501	00134	41826	00003
00000030420042964	17/05/04	5220042964	5/04/02	66.000,00	100,00	57.871,29	3,250	MENS	EU1A	1,000	SEME	FRCV	5/04/16	110	9,250	00654	00368	00001	5432	00004
00000055820042968	17/05/04	5220042968	19/04/02	63.000,00	100,00	52.553,86	3,750	MENS	EU1A	1,250	ANUA	FRCV	19/04/12	96	9,750	00723	00134	00779	11590	00005
00000070520042992	17/05/04	5220042992	30/05/03	42.000,00	100,00	30.636,41	3,000	MENS	EU1A	0,950	ANUA	FRCV	1/06/08	60	9,000	01242	00231	00184	23064	00000
00000095820043009	17/05/04	5220043009	14/01/03	16.600,00	100,00	13.968,83	3,410	MENS	EU1A	1,000	ANUA	FRCV	14/01/18	164	9,410	01177	00040	00084	1815	00000
00000033520043018	17/05/04	5220043018	17/07/03	41.779,00	100,00	36.363,72	3,750	MENS	EU1A	1,000	ANUA	FRCV	15/06/11	87	9,750	01518	00158	00065	10004	00001
00000042420043026	17/05/04	5220043026	28/04/03	120.000,00	100,00	117.072,00	3,281	MENS	EU1A	0,900	SEME	FRCV	28/06/23	232	9,281	00365	00185	00093	13358	00000
00000072720043028	17/05/04	5220043028	30/07/03	78.000,00	100,00	75.898,88	3,250	MENS	EU1A	0,950	ANUA	FRCV	1/08/23	231	9,250	02182	00524	00080	34730	00005
00000004420043041	17/05/04	5220043041	11/06/02	103.000,00	100,00	93.449,00	3,750	MENS	EU1A	1,500	ANUA	FRCV	11/06/17	157	9,750	02188	00550	00132	56518	00000
00000064220043049	17/05/04	5220043049	27/10/03	42.000,00	100,00	40.674,64	2,955	MENS	EU1A	0,900	SEME	FRCV	5/11/18	174	8,955	01195	00213	00172	20779	00007
00000092720043076	17/05/04	5220043076	3/07/03	65.000,00	100,00	64.627,40	4,750	MENS	EU1A	2,000	ANUA	FRCV	3/07/23	230	10,750	01918	00153	00068	9615/DS	00000
00000026220043078	17/05/04	5220043078	31/01/03	24.000,00	100,00	22.490,99	3,514	FMES	EU1A	1,500	ANUA	FRCV	31/01/18	165	9,514	02014	00622	00130	12765	00005
00000060720043087	17/05/04	5220043087	8/05/03	123.000,00	100,00	119.084,82	3,600	MENS	EU1A	0,800	ANUA	FRCV	1/06/23	229	9,600	02207	00283	00150	19571	00000
00000020820043101	17/05/04	5220043101	8/05/03	75.000,00	100,00	73.186,81	3,055	MENS	EU1A	1,000	ANUA	FRCV	8/05/28	288	9,055	01802	00076	00077	1597	00000
00000097820043106	17/05/04	5220043106	3/02/03	84.141,00	100,00	63.569,77	3,361	MENS	EU1A	1,000	SEME	FRCV	3/02/28	285	9,361	02552	00506	00027	40107	00000
00000044120043114	17/05/04	5220043114	9/01/03	60.200,00	100,00	53.618,47	3,410	MENS	EU1A	1,000	ANUA	FRCV	9/01/13	104	9,410	01155	00417	00069	27324	00000
00000004220043124	17/05/04	5220043124	4/11/02	36.000,00	100,00	31.536,44	4,000	MENS	EU1A	1,500	ANUA	FRCV	17/11/12	102	10,000	01564	00320	00112	4375	00009
00000056820043130	17/05/04	5220043130	5/02/02	132.223,00	100,00	116.964,80	3,381	MENS	EU1A	1,000	SEME	FRCV	5/02/17	153	9,381	00777	00047	00035	5330	00004
00000071120043140	17/05/04	5220043140	4/10/02	32.500,00	100,00	28.323,45	3,250	MENS	EU1A	1,000	ANUA	FRCV	11/02/13	105	9,250	01182	00133	00018	14908	00001
00000013420043158	17/05/04	5220043158	13/06/02	104.000,00	100,00	101.503,00	4,000	MENS	EU1A	1,350	ANUA	FRCV	13/06/22	217	10,000	02510	00251	00106	21998	00000
00000015320043164	17/05/04	5220043164	29/07/02	74.000,00	100,00	74.554,55	3,250	MENS	EU1A	0,800	SEME	FRCV	29/07/27	279	9,250	01310	00027	00093	883	00006
00000028920043166	17/05/04	5220043166	30/12/02	88.948,79	100,00	78.883,32	3,252	MENS	EU1A	1,000	ANUA	FRCV	15/01/13	104	9,252	02187	00276	00013	19785	00003
00000084720043167	17/05/04	5220043167	17/01/03	48.000,00	100,00	45.885,63	3,160	MENS	EU1A	0,750	SEME	FRCV	17/01/23	224	9,160	01633	00162	00139	12298	00000
00000015820043174	17/05/04	5220043174	20/06/01	30.050,61	100,00	22.796,86	3,500	MENS	EU1A	1,000	SEME	FRCV	20/06/11	84	9,500	01545	00237	00094	14641	00000
00000044820043186	17/05/04	5220043186	6/06/03	42.000,00	100,00	38.442,43	3,381	MENS	EU1A	1,000	SEME	FRCV	6/06/13	111	9,381	01679	00116	00044	7509	00000
00000084720043195	17/05/04	5220043195	27/05/03	21.600,00	100,00	20.538,18	3,603	MENS	EU1A	1,500	SEME	FRCV	15/06/09	61	9,603	01333	00484	00149	31169	00002
00000099520043212	17/05/04	5220043212	4/09/03	312.000,00	100,00	308.848,29	2,918	MENS	EU1A	0,700	SEME	FRCV	15/09/29	304	8,918	01064	00764	00051	18353	00014
00000082420043227	17/05/04	5220043227	18/09/03	150.000,00	100,00	146.736,29	2,783	MENS	EU1A	0,600	SEME	FRCV	1/10/23	233	8,783	01790	00478	00126	18073	00005
00000056820043240	17/05/04	5220043240	23/01/02	248.200,00	100,00	190.280,42	3,500	MENS	EU1A	1,000	SEME	FRCV	23/01/17	153	9,500	00842	00842	00181	54381	00003
00000057420043287	17/05/04	5220043287	27/02/03	28.800,00	100,00	26.341,88	3,800	MENS	MHCA	0,250	ANUA	FRCV	8/03/13	106	9,800	01377	00543	00224	35904	00008
00000042120043302	17/05/04	5220043302	19/04/03	36.000,00	100,00	34.348,58	3,413	MENS	EU1A	1,250	ANUA	FRCV	19/04/18	167	9,413	00904	00068	00105	8441	00005
00000020820043303	17/05/04	5220043303	12/05/03	45.000,00	100,00	43.438,87	3,155	MENS	EU1A	1,100	SEME	FRCV	12/05/23	228	9,155	01589	00000	00015	8291	00003
00000007820043304	17/05/04	5220043304	25/09/00	18.472,79	100,00	13.361,59	3,500	MENS	EU1A	1,250	ANUA	FRCV	25/09/15	137	9,500	00729	00425	00109	29613	00005
00000066420043306	17/05/04	5220043306	13/05/03	140.000,00	100,00	137.198,63	2,805	MENS	EU1A	0,750	SEME	FRCV	13/05/33	348	8,805	04035	01436	00125	86705	00008
00000033520043321	17/05/04	5220043321	23/07/03	55.000,00	100,00	53.853,23	3,750	MENS	EU1A	1,000	ANUA	FRCV	10/08/26	267	9,750	01510	00156	00063	16003	00003
00000025720043329	17/05/04	5220043329	25/09/03	33.000,00	100,00	31.395,49	3,750	MENS	EU1A	1,250	ANUA	FRCV	10/10/13	113	9,750	02325	00116	00114	8078	00009
00000042420043329	17/05/04	5220043329	28/03/03	43.000,00	100,00	41.557,84	3,750	MENS	EU1A	1,150	ANUA	FRCV	28/04/18	172	9,750	00621	00360	00052	12254-N	00008
00000012220043338	17/05/04	5220043338	27/09/01	51.686,93	100,00	39.958,89	3,500	MENS	EU1A	1,250	SEME	FRCV	27/09/11	89	9,500	02668	00265	00051	17636	00008
00000061320043338	17/05/04	5220043338	9/07/03	133.800,00	100,00	131.306,18	3,160	MENS	EU1A	0,750	SEME	FRCV	15/07/33	350	9,160	02485	00772	00203	20898	00008
00000012520043363	17/05/04	5220043363	7/03/02	36.134,10	100,00	26.583,79	3,500	MENS	EU1A	1,000	ANUA	FRCV	20/04/09	64	9,500	02587	00652	00156	38349	00007
00000066120043387	17/05/04	5220043387	4/07/03	96.200,00	100,00	94.509,29	3,250	MENS	EU1A	0,750	ANUA	FRCV	10/07/33	350	9,250	01423	01261	00150	23840-N	00008
00000070520043396	17/05/04	5220043396	6/06/03	27.000,00	100,00	25.161,34	4,250	MENS	EU1A	1,250	ANUA	FRCV	1/07/13	110	10,250	02142	00183	00054	14534	00004
00000041320043413	17/05/04	5220043413	6/06/03	114.948,64	100,00	113.699,61	3,361	MENS	EU1A	1,000	SEME	FRCV	15/06/31	327	9,361	05721	00083	00098	4402	00002
00000032820043424	17/05/04	5220043424	13/05/03	24.000,00	100,00	21.626,82	3,254	MENS	EU1A	1,000	ANUA	FRCV	13/03/12	94	9,254	01068	00352	00125	29521	00005
00000005120043425	17/05/04	5220043425	23/10/02	47.418,00	100,00	43.837,34	3,250	MENS	EU1A	1,000	ANUA	FRCV	5/11/17	162	9,250	01713	00754	00005	46138	00008
00000042420043429	17/05/04	5220043429	9/10/03	90.000,00	100,00	88.183,84	3,183	MENS	EU1A	1,000	SEME	FRCV	20/10/33	354	9,183	00698	00184	00213	11487	00007
00000044320043435	17/05/04	5220043435	10/10/03	127.000,00	100,00	124.841,83	3,055	MENS	EU1A	1,000	SEME	FRCV	5/11/23	234	9,055	01393	00330	00077	36658	00008
00000044920043489	17/05/04	5220043489	4/09/03	36.000,00	100,00	33.928,99	3,158	MENS	EU1A	0,950	SEME	FRCV	4/09/13	112	9,158	01733	00131	00207	4453	00000
00000056420043496	17/05/04	5220043496	5/06/03	33.000,00	100,00	32.142,98	3,600	MENS	EU1A	1,000	ANUA	FRCV	10/06/23	231	9,600	00996	00306	00074	30448	00008
00000025820043522	17/05/04	5220043522	3/10/03	36.000,00	100,00	34.483,04	3,205	MENS	EU1A	1,150	SEME	FRCV	1/11/13	114	9,205	01934	00072	00160	6944	00005
00000044220043527	17/05/04	5220043527	20/01/03	39.065,79	100,00	35.728,48	3,262	MENS	EU1A	1,000	ANUA	FRCV	20/01/15	129	9,262	01187	00303	00100	21858	00003
00000006120043533	17/05/04	5220043533	12/02/03	60.000,00	100,00	57.830,30	3,216	MENS	EU1A	1,000	ANUA	FRCV	5/03/23	226	9,216	01310	00244	00207	8467	00008
00000003420043539	17/05/04	5220043539	30/01/02	52.564,56	100,00	44.868,30	4,000	MENS	MHCA	0,000	ANUA	FRCV	30/01/22	213	10,000	02465	00614	00001	1178	00000
00000021120043564	17/05/04	5220043564	16/06/03	34.000,00	100,00	33.003,63	3,750	MENS	EU1A	1,150	ANUA	FRCV	15/10/18	173	9,750	01967	00079	00093	2430	00008
00000003920043584	17/05/04	5220043584	27/04/00	63.106,27	100,00	54.757,87	3,250	MENS	EU1A	1,000	ANUA	FRCV	27/04/20	192	9,250	01922	00683	00110	8167	00007
00000054820043609	17/05/04	5220043609	31/12/02	230.000,00	100,00	214.152,44	3,010	FMES	EU1A	0,600	ANUA	FRCV	31/12/17	164	9,010	00517	00212	00179	21822	00008

RELACION DE PRESTAMOS HIPOTECARIOS Y CERTIFICADOS DE TRANSMISIÓN DE HIPOTECA EMITI[illegible] LA CONSTITUCION DEL FONDO DE TITULIZACION DE ACTIVOS: MBS BANCAJA I FONDO DE TITULIZAC[illegible]CTIVOS
POR CAJA DE AHORROS DE VALENCIA, CASTELLON Y ALICANTE, BANCAJA

FECHA DE EMISIÓN : 17/05/2004

NUMERO CERTIFICADO (1)	FECHA EMISION (2)	PRESTAMO HIPOTECARIO (3)	FECHA ESCRITURA (4)	CAPITAL INICIAL (5)	% PARTI. (6)	CAPITAL VIVO (7)	TIPO DE INTERES (8)	PER. LIQ. (9)	INDICE (10)	MARGEN S/INDI. (11)	PER. REV. (12)	SIST. AMORT. (13)	FECHA DE VENCIMTO. (14)	(15)	(16)	(17)	LIBRO (18)	FOLIO (19)	NUMER FINCA (20)	NUMER. INSC. (21)
000000008920043623	17/05/04	5220043623	21/05/03	24.000,00	100,00	22.891,66	3,553	MENS	EU1A	1,250	SEME	FRCV	[illegible]	[illegible]	[illegible]	[illegible]	00017	[illegible]	732	00004
000000016820043624	17/05/04	5220043624	25/06/03	50.000,00	100,00	49.307,48	3,950	MENS	EU1A	1,500	ANUA	FRCV	25/06/28	[illegible]	[illegible]	[illegible]	00064	[illegible]	3942	00006
000000012120043630	17/05/04	5220043630	3/08/01	45.675,91	100,00	34.716,85	3,750	MENS	EU1A	1,250	ANUA	FRCV	10/07/16	14[illegible]	[illegible]	[illegible]	00551	[illegible]	39404	00000
000000062420043631	17/05/04	5220043631	13/10/03	105.000,00	100,00	103.044,20	2,805	MENS	EU1A	0,750	SEME	FRCV	1/11/23	234	[illegible]	[illegible]	0031[illegible]	[illegible]	22747	00000
000000064920043642	17/05/04	5220043642	8/05/03	105.000,00	100,00	103.318,89	3,508	MENS	EU1A	1,250	ANUA	FRCV	[illegible]	348	9,50[illegible]	[illegible]	[illegible]	[illegible]	26022	00007
000000017220043653	17/05/04	5220043653	19/11/01	38.090,00	100,00	31.256,40	4,000	MENS	EU1A	1,500	ANUA	FRCV	[illegible]	81	10,000	01164	[illegible]	00245	13073	00003
000000018120043672	17/05/04	5220043672	24/07/02	18.000,00	100,00	16.992,71	3,750	MENS	ES3M	1,500	SEME	FRCV	24/07/22	21[illegible]	9,750	0117[illegible]	00166	00060	11818	00004
000000056420043684	17/05/04	5220043684	1/04/03	33.000,00	100,00	31.871,34	3,000	MENS	EU1A	1,000	ANUA	FRCV	15/0[illegible]	1[illegible]	[illegible]	[illegible]	[illegible]	00094	8827	00002
000000011220043700	17/05/04	5220043700	15/12/98	20.502,95	100,00	10.790,83	3,379	FMES	MHCA	0,000	ANUA	FRCV	30/11/08	[illegible]	[illegible]	[illegible]	00508	00058	48586	00000
000000052920043705	17/05/04	5220043705	30/05/03	88.500,00	100,00	84.478,12	3,403	MENS	EU1A	1,100	ANUA	FRCV	30/05/28	299	[illegible]	[illegible]	00072	00119	7928	00000
000000065220043735	17/05/04	5220043735	4/03/03	91.000,00	100,00	82.879,16	3,251	MENS	EU1A	0,900	ANUA	FRCV	12/06/13	108	9,251	02263	00359	00153	17627	00002
000000003620043750	17/05/04	5220043750	4/06/99	36.060,73	100,00	21.108,84	3,750	MENS	MHCA	0,000	ANUA	FRCV	15/06/09	63	9,750	00480	00267	00066	23518	00004
000000006420043782	17/05/04	5220043782	20/11/02	42.000,00	100,00	39.847,24	3,258	MENS	EU1A	1,000	ANUA	FRCV	20/11/17	163	9,258	02258	00031	00012	1592	00000
000000021320043766	17/05/04	5220043766	19/06/03	80.000,00	100,00	78.777,83	3,250	MENS	EU1A	1,000	ANUA	FRCV	5/10/28	293	9,250	01364	00073	00147	1611	00003
000000013520043774	17/05/04	5220043774	30/05/03	68.488,00	100,00	58.896,18	3,750	MENS	EU1A	1,000	ANUA	FRCV	3/06/33	349	9,750	02388	00303	00053	22362	00003
000000058120043779	17/05/04	5220043779	1/07/99	46.574,44	100,00	28.875,43	3,500	MENS	EB1A	1,000	ANUA	FRCV	1/07/09	62	9,500	00738	00000	00019	9757	00004
000000092720043783	17/05/04	5220043783	18/07/03	48.000,00	100,00	45.783,48	3,500	MENS	EU1A	1,000	ANUA	FRCV	25/07/18	147	9,500	01452	00007	00056	338-343	00000
000000061820043765	17/05/04	5220043765	20/05/03	54.000,00	100,00	51.350,05	3,000	MENS	EU1A	0,500	ANUA	FRCV	3/06/18	169	9,000	01428	00283	00197	13323	00000
000000030420043792	17/05/04	5220043792	3/05/02	60.100,00	100,00	50.824,76	3,500	MENS	EU1A	1,250	SEME	FRCV	3/05/12	96	9,500	00920	00342	00019	4547	00008
000000041320043817	17/05/04	5220043817	7/04/03	38.000,00	100,00	35.050,88	3,361	MENS	EU1A	1,000	SEME	FRCV	14/04/23	231	9,361	02115	00643	00048	44183	00003
000000068920043825	17/05/04	5220043825	22/05/03	120.202,00	100,00	117.317,77	3,053	MENS	EU1A	0,750	SEME	FRCV	1/04/28	288	9,053	01265	00171	00133	18106	00005
000000006120043836	17/05/04	5220043836	21/02/03	36.000,00	100,00	33.267,84	3,216	MENS	EU1A	1,000	ANUA	FRCV	3/03/15	130	9,216	02384	00308	00201	9479	00008
000000010320043838	17/05/04	5220043838	29/03/01	80.535,82	100,00	67.720,18	3,000	MENS	EU1A	0,750	ANUA	FRCV	6/03/16	142	9,000	01078	00728	00071	44274	00007
000000044820043867	17/05/04	5220043867	13/09/02	30.000,00	100,00	27.487,41	3,250	MENS	EU1A	1,000	ANUA	FRCV	13/09/17	160	9,250	01753	00263	00000	12372	00003
000000032120043880	17/05/04	5220043880	25/05/01	43.873,88	100,00	38.794,43	3,750	MENS	EU1A	1,250	ANUA	FRCV	25/05/21	205	9,750	01792	00428	00184	2312	00007
000000060220043902	17/05/04	5220043902	3/10/03	91.200,00	100,00	90.097,92	3,063	MENS	EU1A	0,900	SEME	FRCV	3/10/33	353	9,063	00732	00340	00148	28487	00005
000000064020043912	17/05/04	5220043912	10/07/02	215.300,00	100,00	200.884,55	3,410	MENS	EU1A	1,000	SEME	FRCV	10/07/27	278	9,410	00642	00030	00122	1939	00005
000000078220043914	17/05/04	5220043914	21/02/03	90.000,00	100,00	87.338,26	3,303	MENS	EU1A	1,000	SEME	FRCV	14/03/28	286	9,303	01743	00030	00115	2848	00004
000000079220043919	17/05/04	5220043919	23/10/02	18.030,36	100,00	16.253,93	4,000	MENS	EU1A	1,500	ANUA	FRCV	30/10/14	126	10,000	02128	00490	00025	38545	00001
000000025620043926	17/05/04	5220043926	16/10/03	33.347,47	100,00	32.849,33	4,250	MENS	MHCA	0,500	ANUA	FRCV	21/02/21	202	10,250	02144	00099	00150	3842	00003
000000062420043934	17/05/04	5220043934	15/10/03	144.000,00	100,00	141.843,81	3,183	MENS	EU1A	1,000	SEME	FRCV	15/10/28	260	9,183	01217	00435	00120	21555	00019
000000072720043937	17/05/04	5220043937	28/08/03	78.000,00	100,00	76.082,58	3,000	MENS	EU1A	0,950	ANUA	FRCV	1/09/23	232	9,000	02388	00748	00096	39357	00005
000000044420043950	17/05/04	5220043950	30/10/97	42.070,85	100,00	18.290,94	3,250	SEME	MB1A	0,750	ANUA	FRCV	31/10/12	102	9,250	00759	00039	00111	2607	00000
000000022120043957	17/05/04	5220043957	20/09/02	36.000,00	100,00	34.147,45	3,500	MENS	EU1A	1,250	ANUA	FRCV	20/09/22	221	9,500	02451	00718	00108	38679	00008
000000015320043972	17/05/04	5220043972	30/06/02	36.900,00	100,00	31.904,95	3,750	MENS	EU1A	1,500	ANUA	FRCV	30/06/12	100	9,750	01294	00061	00180	1564	00007
000000044220044032	17/05/04	5220044032	10/01/03	18.000,00	100,00	16.950,26	3,252	MENS	EU1A	1,000	ANUA	FRCV	10/01/13	104	9,252	01187	00333	00088	21984	00003
000000082420044035	17/05/04	5220044035	17/10/03	85.300,00	100,00	84.214,08	3,163	MENS	EU1A	1,000	SEME	FRCV	13/11/28	294	9,163	01241	00369	00018	30072	00004
000000006120044038	17/05/04	5220044038	24/02/03	57.000,00	100,00	51.542,81	3,216	MENS	EU1A	1,000	ANUA	FRCV	5/03/13	108	9,216	02879	00771	00012	4846	00006
000000034220044044	17/05/04	5220044044	23/01/02	42.070,85	100,00	39.290,08	3,750	MENS	EU1A	1,250	ANUA	FRCV	23/01/23	225	9,750	02248	00202	00064	22075	00000
000000061520044061	17/05/04	5220044061	17/06/03	18.000,00	100,00	17.682,25	3,000	MENS	EU1A	1,000	ANUA	FRCV	5/03/33	346	9,000	00513	00513	00056	2217	00000
000000023120044065	17/05/04	5220044065	19/07/02	36.400,00	100,00	33.326,47	3,750	MENS	EU1A	1,250	ANUA	FRCV	19/07/17	159	9,750	01598	00430	00143	46477	00001
000000052520044069	17/05/04	5220044069	17/01/02	54.508,49	100,00	47.005,37	3,410	MENS	EU1A	1,000	ANUA	FRCV	29/12/14	128	9,410	00941	00024	00100	1254	00000
000000079520044063	17/05/04	5220044063	6/08/03	90.000,00	100,00	88.721,82	2,850	MENS	EU1A	0,750	ANUA	FRCV	5/09/33	352	8,850	00549	00228	00092	20024	00000
000000042820044072	17/05/04	5220044072	15/04/03	42.100,00	100,00	38.605,51	3,313	MENS	EU1A	1,150	ANUA	FRCV	15/04/13	107	9,313	00641	00068	00230	4868	00003
000000013520044077	17/05/04	5220044077	30/05/03	106.182,00	100,00	104.807,18	3,250	MENS	EU1A	0,750	ANUA	FRCV	1/06/23	229	9,250	02537	00602	00069	51895	00000
000000001120044104	17/05/04	5220044104	13/01/99	14.345,82	100,00	5.566,78	3,500	FMES	MHCA	0,000	ANUA	FRCV	31/01/07	33	9,500	02058	00507	00037	44475	00000
000000000220044106	17/05/04	5220044106	4/11/97	42.070,85	100,00	17.847,63	3,250	MENS	MB1A	0,750	ANUA	FRCV	4/11/07	42	9,250	02442	00691	00042	44554	00001
000000000420044124	17/05/04	5220044124	6/05/03	192.323,17	100,00	188.173,87	3,053	MENS	EU1A	0,750	ANUA	FRCV	5/06/23	228	9,053	00655	00519	00175	33400	00001
000000016820044129	17/05/04	5220044129	21/10/03	70.000,00	100,00	69.179,34	3,950	MENS	MHCA	0,000	ANUA	FRCV	21/10/28	294	9,950	02016	00091	00064	4327	00008
000000071920044150	17/05/04	5220044150	7/11/02	33.000,00	100,00	30.545,72	3,500	MENS	EU1A	1,000	ANUA	FRCV	7/11/17	162	9,500	02164	00204	00079	12581	00000
000000072020044173	17/05/04	5220044173	18/12/96	60.549,82	100,00	4.902,85	3,625	TRIM	MB1A	1,250	ANUA	FRCV	31/12/04	8	9,625	02338	00277	00135	31078	00004
000000019520044203	17/05/04	5220044203	24/06/02	42.100,00	100,00	38.484,38	3,500	MENS	EU1A	1,000	SEME	FRCV	26/04/17	160	9,500	00468	00080	00158	12809	00001
000000020620044212	17/05/04	5220044212	6/06/03	48.900,00	100,00	47.479,22	3,550	MENS	EU1A	1,050	SEME	FRCV	5/07/23	230	9,550	01424	00039	00218	5017	00000
000000080320044214	17/05/04	5220044214	21/10/03	150.000,00	100,00	144.780,70	3,063	MENS	EU1A	0,900	SEME	FRCV	5/10/23	233	9,063	01359	00454	00136	28156	00008
000000072720044240	17/05/04	5220044240	9/06/03	24.000,00	100,00	22.803,81	3,250	MENS	EU1A	1,050	ANUA	FRCV	1/10/13	113	9,250	02212	00035	00094	2995	00000
000000030920044245	17/05/04	5220044245	25/07/01	30.050,61	100,00	26.106,18	3,500	MENS	EU1A	1,250	ANUA	FRCV	13/08/16	147	9,500	01121	00186	00042	20234	00002
000000021320044271	17/05/04	5220044271	29/10/03	26.800,00	100,00	25.881,21	3,350	TRIM	EU1A	1,150	ANUA	FRCV	13/11/15	138	9,350	01682	00044	00001	4192	00001
000000041020044292	17/05/04	5220044292	13/11/98	78.131,57	100,00	58.143,51	3,500	MENS	MB1A	1,000	ANUA	FRCV	13/11/13	115	9,500	00649	00649	00072	50136	00003
000000054820044316	17/05/04	5220044316	30/12/02	90.000,00	100,00	77.227,80	3,303	MENS	EU1A	1,000	ANUA	FRCV	30/12/22	224	9,303	00497	00202	00067	20457	00000
000000097820044318	17/05/04	5220044318	21/03/03	188.000,00	100,00	179.861,18	3,216	MENS	EU1A	1,000	SEME	FRCV	3/04/13	107	9,218	02752	00247	00193	5026	00011
000000018720044322	17/05/04	5220044322	27/06/03	60.000,00	100,00	58.894,37	3,000	SEME	EU1A	1,000	ANUA	FRCV	1/09/23	232	9,000	00736	00050	00126	3278	00005
000000081320044322	17/05/04	5220044322	27/06/03	144.000,00	100,00	140.832,19	3,216	MENS	EU1A	1,000	SEME	FRCV	1/09/23	232	9,216	01918	00242	00022	12407	00008
000000015820044324	17/05/04	5220044324	13/03/03	50.000,00	100,00	47.355,23	4,829	MENS	EU1A	1,750	ANUA	FRCV	5/04/18	167	10,829	00976	00090	00031	3601	00008
000000000620044344	17/05/04	5220044344	6/02/03	84.000,00	100,00	78.516,19	3,614	MENS	EU1A	1,000	ANUA	FRCV	15/02/18	165	9,614	02336	00161	00184	11988	00000
000000021120044354	17/05/04	5220044354	19/07/02	113.000,00	100,00	103.121,30	3,500	MENS	EU1A	1,000	SEME	FRCV	19/07/17	160	9,500	00339	00236	00022	59496	00000
000000023020044359	17/05/04	5220044359	26/06/02	85.000,00	100,00	80.198,58	3,000	MENS	ES3M	0,850	SEME	FRCV	26/09/22	221	9,000	01420	00644	00208	82851	00002
000000022220044379	17/05/04	5220044379	1/03/01	15.504,62	100,00	12.638,33	3,750	MENS	MHCA	0,250	ANUA	FRCV	1/06/13	109	9,750	01793	00031	00201	68693	00003
000000040120044385	17/05/04	5220044385	23/08/03	37.282,75	100,00	30.417,14	3,316	MENS	EU1A	1,100	SEME	FRCV	28/04/18	190	9,316	01097	00416	00161	9801	00005
000000066520044428	17/05/04	5220044428	30/10/03	214.718,00	100,00	212.578,97	2,805	MENS	EU1A	0,750	ANUA	FRCV	4/11/33	354	8,805	00731	00010	00024	509	00005
000000021120044455	17/05/04	5220044455	18/07/02	55.000,00	100,00	44.832,48	3,750	MENS	EU1A	1,250	ANUA	FRCV	18/07/10	74	9,750	01831	00200	00021	7464	00000
000000013620044490	17/05/04	5220044490	30/01/02	18.000,00	100,00	7.522,48	3,750	MENS	EU1A	1,250	ANUA	FRCV	30/01/12	93	9,750	01974	00224	00183	1549	00004
000000091820044492	17/05/04	5220044492	13/06/03	98.000,00	100,00	90.343,29	2,555	MENS	EU1A	0,500	ANUA	FRCV	10/05/16	144	8,555	01279	00030	00177	2020	00000
000000065520044493	17/05/04	5220044493	30/07/03	132.938,30	100,00	114.354,97	3,250	MENS	EU1A	0,750	ANUA	FRCV	10/08/33	351	9,250	03503	00311	00218	11502	00008
000000083020044511	17/05/04	5220044511	17/03/03	82.000,00	100,00	80.004,88	3,279	MENS	EU1A	1,000	ANUA	FRCV	5/03/30	310	9,279	01655	00243	00143	14222	00004
000000048720044513	17/05/04	5220044513	17/10/02	45.000,00	100,00	42.443,43	3,750	MENS	EU1A	1,500	ANUA	FRCV	17/10/22	221	9,750	01946	00148	00108	5414	00008
000000060820044514	17/05/04	5220044514	22/06/95	78.131,57	100,00	40.925,15	3,625	FMES	MB1A	1,250	ANUA	FRCV	30/06/10	74	9,625	01749	00615	00204	29377	00007
000000029320044526	17/05/04	5220044526	15/07/02	90.200,00	100,00	78.685,83	3,250	MENS	ES3M	1,000	ANUA	FRCV	15/07/12	98	9,250	01560	00517	00115	43794	00000
000000033520044533	17/05/04	5220044533	22/07/03	56.495,00	100,00	55.317,06	3,750	MENS	EU1A	1,000	ANUA	FRCV	22/07/28	287	9,750	01519	00158	00057	18000	00003
000000069220044540	17/05/04	5220044540	21/10/03	93.500,00	100,00	91.400,86	3,500	MENS	EU1A	1,250	ANUA	FRCV	10/08/24	243	9,500	01941	00045	00094	1825	00002
000000064220044550	17/05/04	5220044550	1/06/03	37.244,17	100,00	33.125,90	3,000	MENS	EU1A	0,700	ANUA	FRCV	5/05/13	108	9,000	01831	00263	00032	12848	00003
000000015020044551	17/05/04	5220044551	14/02/03	34.858,00	100,00	33.488,85	3,488	MENS	EU1A	1,250	ANUA	FRCV	10/03/23	226	9,488	02793	00138	00043	7388	00002
000000071820044554	17/05/04	5220044554	11/11/02	90.000,00	100,00	78.804,43	3,258	MENS	EU1A	1,000	ANUA	FRCV	11/11/12	102	9,258	01368	00283	00213	29183	00001
000000013220044555	17/05/04	5220044555	12/09/03	35.000,00	100,00	34.287,43	3,500	MENS	EU1A	1,000	ANUA	FRCV	5/10/23	233	9,500	01379	00012	00074	1004	00004
000000029820044560	17/05/04	5220044560	27/03/03	60.101,00	100,00	58.712,55	2,613	MENS	EU1A	0,750	ANUA	FRCV	5/04/18	167	8,613	02267	00315	00209	18781	00001
000000013320044564	17/05/04	5220044564	26/01/01	160.303,83	100,00	152.140,80	3,750	MENS	EU1A	1,250	ANUA	FRCV	26/01/16	141	9,750	02500	00785	00033	46950	00004
000000045220044565	17/05/04	5220044565	30/05/02	152.534,06	100,00	127.078,11	3,250	MENS	EU1A	0,900	ANUA	FRCV	29/02/12	94	9,250	01787	00155	00183	10084	00000
000000000920044573	17/05/04	5220044573	24/02/98	68.111,33	100,00	44.203,86	3,250	MENS	MB1A	0,750	ANUA	FRCV	24/02/13	106	9,250	02068	00518	00040	49415	00005
000000047420044578	17/05/04	5220044578	15/01/02	48.080,97	100,00	27.842,87	3,500	MENS	EU1A	1,000	SEME	FRCV	15/01/07	33	9,500	01728	00364	00159	26218	00000
000000028220044576	17/05/04	5220044576	14/03/97	75.407,28	100,00	34.173,24	3,500	MENS	MB1A	1,000	ANUA	FRCV	14/10/08	53	9,500	01721	00134	00157	4748	00008
000000001120044609	17/05/04	5220044609	5/02/99	21.835,42	100,00	11.314,72	3,500	MENS	MHCA	0,000	ANUA	FRCV	5/02/09	57	9,500	01935	00393	00217	36859	00000
000000083020044612	17/05/04	5220044612	20/03/03	268.000,00	100,00	258.548,53	3,116	MENS	EU1A	0,900	SEME	FRCV	20/03/30	317	9,116	02602	00625	00033	30691	00008
000000084720044613	17/05/04	5220044613	17/06/03	90.900,00	100,00	86.923,54	3,553	MENS	EU1A	1,250	SEME	FRCV	17/06/18	169	9,553	01822	00952	00064	51354	00004
000000054820044619	17/05/04	5220044619	30/12/02	132.222,66	100,00	127.896,99	3,303	MENS	EU1A	1,000	ANUA	FRCV	30/12/27	284	9,303	00497	00202	00069	20458	00000
000000030720044631	17/05/04	5220044631	27/02/03	54.000,00	100,00	51.078,75	3,341	MENS	EU1A	1,000	ANUA	FRCV	27/02/18	166	9,341	01542	00131	00082	11833	00000
000000033520044634	17/05/04	5220044634	31/07/03	53.600,00	100,00	50.559,37	3,341	MENS	EU1A	1,000	ANUA	FRCV	6/02/14	117	9,341	01379	00298	00005	27617	00002
000000048020044648	17/05/04	5220044648	11/06/03	38.000,00	100,00	35.258,97	3,560	MENS	EU1A	1,150	ANUA	FRCV	15/07/28	290	9,560	02718	01790	00035	42073	00000
000000015220044670	17/05/04	5220044670	26/05/03	30.000,00	100,00	27.858,12	3,263	MENS	EU1A	0,950	SEME	FRCV	20/06/13	110	9,263	02663	00083	00141	3302	00001
000000058920044672	17/05/04	5220044672	7/05/01	117.197,36	100,00	25.249,84	3,500	MENS	EU1A	1,000	ANUA	FRCV	7/05/22	216	9,500	01030	00320	00138	29056	00005
000000041020044696	17/05/04	5220044696	18/11/98	62.505,26	100,00	50.993,00	3,500	MENS	MB1A	1,000	ANUA	FRCV	18/11/18	175	9,500	00949	00849	00060	54130	00003
000000020820044717	17/05/04	5220044717	13/06/03	65.000,00	100,00	63.870,78	3,750	MENS	EU1A	1,350	ANUA	FRCV	13/06/28	290	9,750	01595	00823	00127	85683	00005
000000006920044720	17/05/04	5220044720	26/03/96	90.151,82	100,00	20.919,86	3,250	MENS	MB1A	0,750	ANUA	FRCV	26/03/06	47	9,250	01484	00134	00043	7660	00003
000000003620044769	17/05/04	5220044769	6/10/99	21.035,42	100,00	18.206,13	3,500	MENS	MHCA	0,000	ANUA	FRCV	6/10/14	125	9,500	01619	00035	00056	3648	00001
000000013520044784	17/05/04	5220044784	7/07/03	22.000,00	100,00	21.184,63	4,000	MENS	EU1A	1,250	ANUA	FRCV	7/07/18	170	10,000	01063	00048	00134	3714	00009
000000034420044834	17/05/04	5220044834	27/01/99	26.257,55	100,00	14.160,77	4,250	FMES	EB1A	1,750	ANUA	FRCV	31/12/08	56	10,250	00531	00531	00084	37940	00003
000000013220044858	17/05/04	5220044858	15/09/03	35.000,00	100,00	33.278,85	3,500	MENS	EU1A	1,250	ANUA	FRCV	25/09/13	113	9,500	01041	00047	00125	4576	00000
000000031920044856	17/05/04	5220044856	8/11/01	15.025,30	100,00	14.031,41	3,500	MENS	MHCA	0,000	ANUA	FRCV	8/11/24	246	9,500	00980	00234	00046	25603	00005
000000029620044883	17/05/04	5220044883	22/04/03	27.000,00	100,00	25.850,14	3,613	MENS	EU1A	0,850	ANUA	FRCV	5/05/18	168	9,613	01784	00122	00077	7961	00003
000000015420044890	17/05/04	5220044890	15/04/03	42.000,00	100,00	40.819,72	4,258	MENS	EU1A	2,000	ANUA	FRCV	1/05/23	228	10,258	02238	00131	00068	15413	00004
000000012720044900	17/05/04	5220044900	22/10/01	31.853,64	100,00	27.428,40	3,250	MENS	EU1A	1,000	SEME	FRCV	5/11/16	150	9,250	01727	00234	00002	23670	00009
000000025720044945	17/05/04	5220044945	30/10/03	108.000,00	100,00	106.166,82	3,750	MENS	EU1A	1,500	ANUA	FRCV	10/11/23	234	9,750	01992	00068	00196	6479	00004
000000048920044951	17/05/04	5220044951	1/07/03	66.100,00	100,00	64.149,22	3,410	MENS	EU1A	1,000	ANUA	FRCV	10/07/23	230	9,410	02630	01711	00010	91035	00009
000000058920044985	17/05/04	5220044985	5/08/03	42.876,85	100,00	40.831,81	3,500	MENS	EU1A	0,750	ANUA	FRCV	2/09/18	172	9,500	02332	00411	00176	30682	00004
000000018220044994	17/05/04	5220044994	14/11/01	27.182,95	100,00	19.984,80	3,500	FMES	EU1A	1,000	ANUA	FRCV	31/12/09	68	9,500	00419	00035	00065	4340	00000
000000078220045001	17/05/04	5220045001	23/06/03	51.000,00	100,00	48.813,05	3,500	MENS	EU1A	0,750	ANUA	FRCV	5/07/18	179	9,500	01184	00422	00037	27481	00002
000000064920045007	17/05/04	5220045007	6/06/03	30.000,00	100,00	28.582,01	3,500	MENS	EU1A	1,000	ANUA	FRCV	6/06/18	169	9,500	01505	00434	00040	29429	00002
000000087820045019	17/05/04	5220045019	29/10/03	83.200,00	100,00	82.334,02	2,813	MENS	EU1A	0,750	SEME	FRCV	29/10/33	354	8,813	01326	00264	00041	30188	00004
000000068520045034	17/05/04	5220045034	29/10/03	160.000,00	100,00	158.411,29	3,250	MENS	EU1A	0,750	ANUA	FRCV	5/11/33	354	9,250	01055	00189	00068	13003	00007
000000029420045047	17/05/04	5220045047	29/10/01	78.131,57	100,00	68.295,43	3,250	MENS	EU1A	1,000	SEME	FRCV	29/10/16	150	9,250	02182	00244	00073	4532	00005
000000042520045055	17/05/04	5220045055	15/11/01	24.000,00	100,00	21.873,77	4,000	MENS	EU1A	1,500	ANUA	FRCV	15/11/16	150	10,000	02501	00482	00193	55563	00003
000000026920045071	17/05/04	5220045071	25/07/02	36.000,00	100,00	29.125,28	3,500	MENS	EU1A	1,000	ANUA	FRCV	25/07/10	75	9,500	00529	00074	00153	19173	00000
000000042120045120	17/05/04	5220045120	25/06/03	36.000,00	100,00	35.373,87	3,950	MENS	EU1A	1,250	ANUA	FRCV	25/06/13	110	9,950	01322	00121	00026	7783	00005
000000093920045125	17/05/04	5220045125	24/01/03	44.100,00	100,00	41.387,38	2,941	MENS	EU1A	0,800	ANUA	FRCV	6/02/18	141	8,941	03248	00382	00079	14892	00001
000000002220045130	17/05/04	5220045130	31/05/02	115.000,00	100,00	100.508,27	3,500	MENS	EU1A	1,000	ANUA	FRCV	1/06/12	97	9,500	01327	00445	00019	44813	00000
000000081320045139	17/05/04	5220045139	7/10/03	167.020,00	100,00	165.078,44	3,183	MENS	EU1A	1,000	SEME	FRCV	7/10/33	353	9,183	04081	00732	00222	33513	00012
000000032920045141	17/05/04	5220045141	30/06/03	90.151,82	100,00	88.219,95	3,250	MENS	EU1A	1,000	ANUA	FRCV	30/06/18	170	9,250	01238	00387	00140	31512	00000
000000024220045144	17/05/04	5220045144	28/08/98	71.129,31	100,00	35.383,43	4,000	MENS	MB1A	1,500	ANUA	FRCV	28/08/09	64	10,000	02305	00636	00122	41725	00008
000000021120045162	17/05/04	5220045162	5/11/02	60.000,00	100,00	55.536,07	3,250	MENS	EU1A	1,150	ANUA	FRCV	5/11/17	162	9,250	02163	00090	00118	22245	00000
000000020420045182	17/05/04	5220045182	12/09/03	78.000,00	100,00	76.776,83	3,268	MENS	EU1A	1,650	SEME	FRCV	15/09/28	292	9,268	01453	00014	00005	1483	00004
000000025220045203	17/05/04	5220045203	18/03/03	48.000,00	100,00	43.875,84	3,578	MENS	EU1A	1,500	ANUA	FRCV	18/03/13	107	9,578	01582	00374	00033	30136	00000
000000044920045209	17/05/04	5220045209	6/06/03	84.150,00	100,00	83.891,57	3,053	MENS	EU1A	0,750	SEME	FRCV	6/06/23	229	9,053	02907	01373	00184	78700	00000
000000068720045212	17/05/04	5220045212	11/06/03	132.000,00	100,00	129.205,31	3,500	MENS	EU1A	0,750	ANUA	FRCV	1/07/28	290	9,500	01576	00163	00154	2470	00000
000000047320045225	17/05/04	5220045225	8/10/03	35.000,00	100,00	34.138,52	4,000	MENS	EU1A	1,250	ANUA	FRCV	1/11/18	174	10,000	01362	00020	00097	2132	00002
000000081120045260	17/05/04	5220045260	31/03/03	55.000,00	100,00	51.829,30	3,183	MENS	EU1A	1,000	ANUA	FRCV	7/04/15	131	9,183	01003	00134	00068	11942	00000
000000065220045250	17/05/04	5220045250	9/04/03	252.425,00	100,00	245.390,87	2,783	MENS	EU1A	0,800	ANUA	FRCV	5/04/28	287	8,783	02569	00200	00064	17843	00008
000000040420045270	17/05/04	5220045270	30/04/03	120.300,00	100,00	113.841,48	2,655	MENS	EU1A	0,800	SEME	FRCV	30/04/16	168	8,655	01221	00511	00005	36484	00003
000000006420045277	17/05/04	5220045277	7/01/03	42.000,00	100,00	40.127,41	3,418	MENS	EU1A	1,000	ANUA	FRCV	7/01/23	224	9,418	02130	00482	00183	48131	00000
000000047620045304	17/05/04	5220045304	27/06/03	68.515,38	100,00	66.567,84	3,750	MENS	EU1A	0,750	ANUA	FRCV	1/07/23	230	9,750	02402	00478	00040	49158	00003
0000000[illegible]620045328	17/05/04	5220045328	25/04/03	156.000,00	100,00	153.252,76	2,805	MENS	EU1A	0,750	ANUA	FRCV	30/04/33	348	8,805	02314	00184	00092	9255	00007
00000[illegible]20045331	17/05/04	5220045331	7/05/03	48.000,00	100,00	45.318,43	3,508	MENS	EU1A	1,250	ANUA	FRCV	7/05/17	156	9,508	00618	00204	00121	13836	00005

RELACION DE PRESTAMOS HIPOTECARIOS Y CERTIFICADOS DE TRANSMISIÓN DE HIPOTECA EMITIDOS PARA
LA CONSTITUCION DEL FONDO DE TITULIZACION DE ACTIVOS: MBS BANCAJA 1 FONDO DE TITULIZACION DE ACTIVOS
POR CAJA DE AHORROS DE VALENCIA, CASTELLON Y ALICANTE, BANCAJA

FECHA DE EMISIÓN : 17/05/2004

NUMERO CERTIFICADO (1)	FECHA EMISION (2)	PRESTAMO HIPOTECARIO (3)	FECHA ESCRITURA (4)	CAPITAL INICIAL (5)	% PARTI. (6)	CAPITAL VIVO (7)	TIPO DE INTERES (8)	PER. LIQ. (9)	INDICE (10)	MARGEN S/INDI. (11)	PER. REV. (12)	SIST. AMORT. (13)	FECHA DE VTO. FTMO. (14)	PLZ (15)	% DEMORA (16)	TOMO (17)	LIBRO (18)	FOLIO (19)	NUMER. FINCA (20)	NUMER. INSC. (21)
000000090420045358	17/05/04	5220045358	15/06/03	322.781,46	100,00	318.224,93	3,250	MENS	EU1A	0,750	ANUA	FRCV	15/06/32	338	9,250	02547	00594	00078	33214	00007
000000091520045374	17/05/04	5220045374	2/07/03	27.000,00	100,00	25.846,18	4,000	MENS	EU1A	1,000	ANUA	FRCV	2/07/18	170	10,000	00503	00503	00172	12077	00004
000000028520045388	17/05/04	5220045388	25/03/03	49.800,00	100,00	47.871,90	3,463	MENS	EU1A	1,500	ANUA	FRCV	15/04/23	227	9,463	01973	00429	00100	43081	00000
000000015420045395	17/05/04	5220045395	9/05/03	132.200,00	100,00	125.911,41	3,303	FMES	EU1A	1,000	ANUA	FRCV	31/05/18	180	9,303	00745	00110	00009	15750	00002
000000047820045405	17/05/04	5220045405	27/06/03	68.515,38	100,00	66.547,83	3,750	MENS	EU1A	0,750	ANUA	FRCV	2/07/23	230	9,750	02432	00478	00042	49185	00003
000000033120045408	17/05/04	5220045408	12/05/03	192.000,00	100,00	180.113,32	4,250	MENS	EU1A	1,050	ANUA	FRCV	18/06/30	313	10,250	01938	00209	00064	18144	00006
000000095520045409	17/05/04	5220045409	23/09/03	155.000,00	100,00	153.248,25	3,250	MENS	EU1A	0,850	ANUA	FRCV	8/10/33	353	9,250	03348	00143	00125	1374	00006
000000060720045414	17/05/04	5220045414	24/06/03	147.820,00	100,00	137.191,96	3,500	MENS	EU1A	0,600	ANUA	FRCV	5/07/13	119	9,500	02375	00141	00085	9038	00003
000000028120045417	17/05/04	5220045417	23/12/02	30.000,00	100,00	26.730,14	3,680	MENS	EU1A	1,250	ANUA	FRCV	3/01/13	104	9,680	00456	00042	00228	3575	00005
000000087820045429	17/05/04	5220045429	9/05/03	75.126,51	100,00	71.249,28	2,705	MENS	EU1A	0,650	ANUA	FRCV	9/05/18	168	8,705	02902	00124	00158	8207	00002
000000091320045457	17/05/04	5220045457	9/05/03	89.800,00	100,00	87.063,30	3,250	MENS	EU1A	1,000	ANUA	FRCV	5/10/18	173	9,250	03219	00071	00052	3652	00003
000000020420045485	17/05/04	5220045485	30/09/03	57.000,00	100,00	56.240,09	3,183	MENS	EU1A	1,000	SEME	FRCV	18/10/28	294	9,183	01487	00023	00134	2062	00004
000000068820045501	17/05/04	5220045501	13/02/03	18.000,00	100,00	16.968,94	3,697	FMES	MHCA	0,250	ANUA	FRCV	25/02/18	156	9,697	02716	00016	00136	960	00005
000000041320045535	17/05/04	5220045535	18/09/01	123.943,90	100,00	84.141,85	3,500	FMES	EU1A	1,000	ANUA	FRCV	31/05/08	41	9,500	00017	00000	00202	HOJA	492-200004
000000025220045561	17/05/04	5220045561	6/10/98	48.080,97	100,00	34.155,77	3,250	MENS	MB1A	1,000	ANUA	FRCV	6/10/13	113	9,250	02478	00927	00085	25641	00004
000000015420045601	17/05/04	5220045601	15/05/03	60.000,00	100,00	58.000,53	4,000	MENS	EU1A	1,500	ANUA	FRCV	16/05/23	228	10,000	02106	00072	00204	3250	00001
000000047720045616	17/05/04	5220045616	17/10/03	105.200,00	100,00	104.155,42	2,805	MENS	EU1A	0,750	SEME	FRCV	6/11/33	354	8,805	00350	00350	00011	8476	00000
000000070820045631	17/05/04	5220045631	23/07/03	84.000,00	100,00	80.835,89	3,000	MENS	EU1A	1,000	ANUA	FRCV	1/08/18	171	8,000	02565	00126	00040	9357	00003
000000047920045634	17/05/04	5220045634	7/05/03	25.000,00	100,00	21.164,73	2,605	MENS	EU1A	0,750	SEME	FRCV	5/05/09	60	8,605	02047	00430	00106	15324	00006
000000058120045654	17/05/04	5220045654	11/04/03	28.500,00	100,00	27.136,42	3,263	MENS	EU1A	1,150	ANUA	FRCV	25/04/18	168	9,263	02674	00502	00025	42481	00000
000000029820045671	17/05/04	5220045671	24/06/03	120.222,00	100,00	116.313,68	3,183	MENS	EU1A	0,800	ANUA	FRCV	5/06/23	229	9,133	01447	00249	00013	15774	00000
000000040920045683	17/05/04	5220045683	25/03/01	110.000,00	100,00	107.481,61	3,467	MENS	MHCA	0,000	ANUA	FRCV	10/04/26	267	9,467	01820	00024	00115	920	00000
000000020520045696	17/05/04	5220045696	22/06/98	150.253,03	100,00	118.568,99	3,500	MENS	MB1A	0,900	ANUA	FRCV	22/06/18	170	9,500	01538	00301	00017	16924	00006
000000033020045698	17/05/04	5220045698	21/02/03	102.000,00	100,00	99.856,90	2,926	MENS	EU1A	0,850	ANUA	FRCV	2/03/33	346	8,926	01955	00589	00074	37870	00000
000000061520045706	17/05/04	5220045706	8/10/03	31.000,00	100,00	29.484,94	3,700	MENS	EU1A	1,150	ANUA	FRCV	10/10/13	113	9,700	00924	00139	00189	18351	00001
000000014920045740	17/05/04	5220045740	3/09/03	192.200,00	100,00	180.435,53	3,750	FMES	EU1A	1,250	ANUA	FRCV	30/09/25	257	9,750	00442	00039	00196	3921	00000
000000064920045783	17/05/04	5220045783	3/06/03	189.000,00	100,00	184.785,10	3,010	MENS	EU1A	0,800	ANUA	FRCV	5/06/26	269	9,010	01154	00422	00061	27480	00004
000000015320045790	17/05/04	5220045790	27/06/02	60.000,00	100,00	52.832,67	3,250	MENS	EU1A	1,000	ANUA	FRCV	27/06/12	101	9,250	01380	00069	00088	3048	00005
000000098120045791	17/05/04	5220045791	3/10/03	345.900,00	100,00	341.283,48	2,683	MENS	EU1A	0,530	SEME	FRCV	5/01/32	332	8,683	02223	00447	00016	22823	00000
000000056820045793	17/05/04	5220045793	23/09/03	36.000,00	100,00	34.240,47	3,650	MENS	EU1A	1,150	ANUA	FRCV	1/10/13	113	9,650	00281	00047	00076	7229	00002
000000012920045827	17/05/04	5220045827	15/04/03	100.000,00	100,00	94.785,85	3,279	SEME	EU1A	1,000	ANUA	FRCV	20/04/18	168	9,279	00543	00028	00060	648	00012
000000018720045837	17/05/04	5220045837	6/10/03	21.000,00	100,00	19.953,19	3,250	MENS	EU1A	1,050	ANUA	FRCV	6/10/13	113	9,250	00684	00045	00075	4363	00003
000000069320045845	17/05/04	5220045845	31/07/03	102.172,00	100,00	99.147,71	2,364	MENS	EU1A	0,850	ANUA	FRCV	6/08/23	231	8,364	02430	00696	00008	49832	00010
000000011220045922	17/05/04	5220045922	25/03/99	15.250,86	100,00	7.581,71	3,500	FMES	EB1A	1,250	ANUA	FRCV	30/04/06	48	9,500	02055	00504	00157	41224	00009
000000000220045924	17/05/04	5220045924	30/06/98	84.141,69	100,00	54.704,08	3,500	MENS	MB1A	1,000	ANUA	FRCV	29/02/12	94	9,500	02176	00016	00148	13490	00010
000000025520045937	17/05/04	5220045937	22/05/03	42.000,00	100,00	37.822,45	3,754	MENS	EU1A	1,500	ANUA	FRCV	22/05/11	85	9,754	00636	00219	00153	21183	00000
000000095820045938	17/05/04	5220045938	31/03/03	84.173,00	100,00	84.526,23	3,197	MENS	EU1A	0,750	ANUA	FRCV	8/02/23	225	9,197	02661	00144	00037	5777	00000
000000029720045943	17/05/04	5220045943	13/10/03	53.000,00	100,00	51.690,20	3,850	MENS	EU1A	1,150	ANUA	FRCV	10/11/18	174	9,650	01118	00222	00019	17498	00006
000000052520045968	17/05/04	5220045968	20/04/99	27.045,54	100,00	20.236,54	3,750	MENS	EB1A	1,500	ANUA	FRCV	20/04/14	120	9,750	01279	00000	00123	48105	00000
000000029420045992	17/05/04	5220045992	9/04/03	48.000,00	100,00	46.431,73	4,183	MENS	EU1A	2,000	ANUA	FRCV	9/04/23	227	10,183	00652	00068	00150	2975	00010
000000014720046025	17/05/04	5220046025	16/11/01	120.200,00	100,00	104.744,63	3,250	MENS	EU1A	0,750	SEME	FRCV	16/11/16	150	9,250	00962	00141	00005	19621	00001
000000034320046037	17/05/04	5220046037	22/04/02	35.911,00	100,00	30.845,93	3,500	MENS	EU1A	1,000	SEME	FRCV	22/04/12	100	9,500	00930	00520	00003	42614	00001
000000044220046052	17/05/04	5220046052	5/10/02	36.100,00	100,00	33.184,89	3,250	MENS	EU1A	1,000	ANUA	FRCV	5/10/17	161	9,250	00632	00129	00212	12061	00003
000000029720046084	17/05/04	5220046084	15/10/03	44.500,00	100,00	43.384,41	3,800	MENS	EU1A	1,250	ANUA	FRCV	5/11/18	174	9,800	01138	00175	00148	13799	00007
000000015320046093	17/05/04	5220046093	17/06/02	64.540,00	100,00	64.172,74	3,750	MENS	MHCA	0,250	SEME	FRCV	17/06/22	220	9,750	00755	00075	00145	6748	00006
000000025220046112	17/05/04	5220046112	8/04/03	58.000,00	100,00	47.261,34	3,379	MENS	EU1A	1,100	ANUA	FRCV	7/04/18	167	9,379	01842	00501	00011	46948	00000
000000051020046114	17/05/04	5220046114	12/02/99	64.909,31	100,00	53.109,33	3,500	MENS	EB1A	1,000	ANUA	FRCV	12/03/19	177	9,500	00949	00000	00040	59120	00003
000000017420046120	17/05/04	5220046120	4/06/03	51.350,00	100,00	49.913,28	3,900	MENS	EU1A	1,250	ANUA	FRCV	30/06/23	230	9,900	00864	00064	00001	11153	00002
000000052920046129	17/05/04	5220046129	23/07/03	30.000,00	100,00	28.175,54	3,631	MENS	EU1A	1,250	SEME	FRCV	16/08/13	111	9,631	01447	00161	00071	8451	00000
000000080920046130	17/05/04	5220046130	25/01/02	44.000,00	100,00	44.357,10	3,250	MENS	ES3M	1,000	ANUA	FRCV	25/01/22	213	9,250	01561	00000	00176	63292	00006
000000004120046145	17/05/04	5220046145	29/04/03	18.000,00	100,00	15.326,55	3,055	MENS	EU1A	1,000	ANUA	FRCV	1/05/08	80	9,055	02465	00796	00196	20113	00003
000000008620046162	17/05/04	5220046162	10/04/03	60.000,00	100,00	54.352,11	3,183	MENS	EU1A	1,000	ANUA	FRCV	13/04/28	287	9,183	01486	00248	00076	14629	00003
000000047120046165	17/05/04	5220046165	4/10/02	51.000,00	100,00	46.928,12	3,250	MENS	EU1A	1,000	ANUA	FRCV	4/10/17	161	9,250	01534	00169	00082	12979	00007
000000045820046179	17/05/04	5220046179	30/05/03	20.000,00	100,00	18.488,80	4,000	MENS	EU1A	1,000	ANUA	FRCV	1/06/13	108	10,000	00429	00420	00119	11250	00000
000000044820046211	17/05/04	5220046211	11/09/03	48.000,00	100,00	45.666,18	3,750	MENS	EU1A	1,250	ANUA	FRCV	2/10/13	113	9,750	00482	00161	00219	19935	00001
000000017420046221	17/05/04	5220046221	6/06/03	72.121,45	100,00	70.589,50	3,218	MENS	EU1A	0,800	ANUA	FRCV	1/07/28	290	9,218	01330	00192	00148	18744	00003
000000078020046225	17/05/04	5220046225	29/06/00	34.050,73	100,00	28.414,13	3,750	MENS	MHCA	0,250	ANUA	FRCV	1/07/15	134	9,750	01488	00257	00040	15054	00003
000000056420046227	17/05/04	5220046227	13/10/03	30.000,00	100,00	28.751,79	3,750	MENS	EU1A	1,200	ANUA	FRCV	10/11/13	114	9,750	00709	00209	00100	25271	00004
000000079520046228	17/05/04	5220046228	31/07/03	41.500,00	100,00	40.388,98	3,250	MENS	EU1A	0,950	ANUA	FRCV	2/08/23	231	9,250	01443	00173	00090	12383	00000
000000022720046237	17/05/04	5220046237	19/05/03	144.000,00	100,00	139.305,35	3,053	MENS	EU1A	0,750	ANUA	FRCV	15/06/23	229	9,053	02092	00136	00098	18749	00000
000000071820046244	17/05/04	5220046244	14/07/03	105.279,21	100,00	102.001,53	3,116	MENS	EU1A	0,700	ANUA	FRCV	5/07/23	230	9,116	00940	00564	00052	35895	00003
000000044120046245	17/05/04	5220046245	14/05/03	30.050,00	100,00	29.101,13	3,303	MENS	EU1A	1,000	ANUA	FRCV	30/05/23	228	9,303	00158	00009	00002	1907	00004
000000004320046264	17/05/04	5220046264	27/06/03	80.000,00	100,00	77.745,87	4,000	MENS	EU1A	1,000	ANUA	FRCV	10/07/23	230	10,000	01694	00263	00097	51452	00041
000000080420046267	17/05/04	5220046267	31/10/03	45.522,00	100,00	45.079,82	3,205	FMES	EU1A	1,150	SEME	FRCV	31/10/33	354	9,205	01563	00347	00030	34901	00003
000000012320046274	17/05/04	5220046274	20/11/02	144.000,00	100,00	130.488,74	3,553	MENS	EU1A	1,250	ANUA	FRCV	15/12/27	283	9,553	02094	00132	00148	6682	00008
000000022120046280	17/05/04	5220046280	23/10/02	80.000,00	100,00	73.864,29	3,000	MENS	EU1A	0,800	ANUA	FRCV	23/10/17	162	9,000	02173	00658	00201	42629	00002
000000025420046293	17/05/04	5220046293	23/10/03	66.000,00	100,00	65.318,18	3,063	MENS	EU1A	0,800	SEME	FRCV	28/10/33	354	9,063	01690	00029	00121	1965	00006
000000002920046308	17/05/04	5220046308	23/05/02	34.000,00	100,00	30.441,20	4,000	MENS	EU1A	1,500	ANUA	FRCV	15/05/17	156	10,000	02586	00419	00178	30330	00000
000000057420046321	17/05/04	5220046321	30/04/03	71.840,44	100,00	37.530,93	3,055	MENS	EU1A	1,000	ANUA	FRCV	30/04/28	288	9,055	01580	00067	00064	44482	00004
000000046220046331	17/05/04	5220046331	17/01/03	92.000,00	100,00	87.748,46	2,764	MENS	EU1A	0,750	ANUA	FRCV	5/02/23	225	8,764	02929	00653	00058	32926	00006
000000054420046328	17/05/04	5220046328	7/10/03	182.500,00	100,00	178.892,86	3,143	MENS	EU1A	1,000	ANUA	FRCV	15/10/18	173	9,143	01114	00406	00201	32412	00001
000000047320046336	17/05/04	5220046336	23/10/03	50.000,00	100,00	48.779,76	4,000	MENS	EU1A	1,250	ANUA	FRCV	25/10/18	174	10,000	01811	00027	00157	560	00000
000000032620046353	17/05/04	5220046353	11/09/03	75.000,00	100,00	72.362,28	3,118	MENS	EU1A	0,900	ANUA	FRCV	11/09/18	172	9,118	02302	00330	00001	18971	00002
000000045220046361	17/05/04	5220046361	30/05/03	180.000,00	100,00	175.653,15	2,953	MENS	EU1A	0,850	ANUA	FRCV	30/05/28	289	8,953	02538	00545	00036	30744	00003
000000029820046376	17/05/04	5220046376	24/05/03	60.000,00	100,00	57.130,85	3,203	MENS	EU1A	0,900	ANUA	FRCV	5/06/18	169	9,203	01963	00421	00203	22190	00007
000000031020046389	17/05/04	5220046389	19/12/02	20.000,00	100,00	19.076,07	3,303	MENS	EU1A	1,000	SEME	FRCV	19/12/22	224	9,303	01570	00449	00161	26518	00005
000000020420046394	17/05/04	5220046394	23/10/03	115.000,00	100,00	110.777,45	3,063	MENS	EU1A	0,900	SEME	FRCV	28/10/33	354	9,063	01351	00064	00131	6122	00000
000000061120046401	17/05/04	5220046401	15/10/03	78.000,00	100,00	75.666,01	3,500	MENS	EU1A	1,000	ANUA	FRCV	15/10/18	173	9,500	02700	01002	00068	54987	00000
000000058220046403	17/05/04	5220046403	15/10/03	38.000,00	100,00	34.502,83	3,750	MENS	EU1A	1,150	ANUA	FRCV	5/11/13	114	9,750	01531	00214	00068	20515	00004
000000064820046421	17/05/04	5220046421	30/06/03	77.200,00	100,00	76.004,40	3,553	MENS	EU1A	1,250	SEME	FRCV	30/06/33	350	9,553	02392	00458	00060	3690	00004
000000076120046436	17/05/04	5220046436	16/06/03	180.000,00	100,00	148.614,73	3,003	MENS	EU1A	0,700	ANUA	FRCV	30/05/28	289	9,003	01906	00068	00082	7776	00000
000000014920046447	17/05/04	5220046447	14/10/03	48.440,00	100,00	47.888,98	4,000	MENS	EU1A	1,500	ANUA	FRCV	5/11/29	294	10,000	00542	00048	00106	571	00000
000000015020046470	17/05/04	5220046470	8/04/03	30.050,00	100,00	28.844,07	3,183	MENS	EU1A	1,000	ANUA	FRCV	8/04/23	227	9,153	02557	00820	00018	54826	00002
000000020420046495	17/05/04	5220046495	23/10/03	72.000,00	100,00	71.199,83	3,100	MENS	EU1A	1,050	SEME	FRCV	22/11/24	295	9,100	01698	00029	00190	2924	00001
000000031820046500	17/05/04	5220046500	31/07/02	35.000,00	100,00	30.932,53	3,500	MENS	EU1A	1,000	ANUA	FRCV	5/06/12	98	9,500	00637	00098	00025	9760	00000
000000025120046507	17/05/04	5220046507	3/04/03	270.000,00	100,00	259.402,00	2,963	MENS	EU1A	0,800	ANUA	FRCV	3/04/23	227	8,963	01307	00460	00001	49585	00003
000000002920046515	17/05/04	5220046515	28/05/02	44.236,27	100,00	40.460,34	3,500	MENS	EU1A	1,000	ANUA	FRCV	28/05/12	97	9,500	01004	00063	00189	6646	00008
000000047820046518	17/05/04	5220046518	8/07/03	90.000,00	100,00	84.048,30	3,000	MENS	EU1A	1,000	SEME	FRCV	10/09/29	304	9,000	01017	00068	00134	4040	00008
000000006720046520	17/05/04	5220046520	10/04/03	42.000,00	100,00	38.852,85	3,055	MENS	EU1A	1,000	SEME	FRCV	1/05/18	168	9,055	02223	00568	00157	60548	00006
000000011420046521	17/05/04	5220046521	2/05/03	60.000,00	100,00	58.463,40	3,250	MENS	EU1A	0,750	ANUA	FRCV	23/05/27	277	9,250	00896	00062	00057	6292	00005
000000000220046530	17/05/04	5220046530	12/03/99	30.232,44	100,00	22.243,06	3,500	MENS	MHCA	0,000	ANUA	FRCV	12/03/14	118	9,500	02355	00604	00098	2821	00006
000000086520046538	17/05/04	5220046538	19/06/03	275.000,00	100,00	255.573,82	3,500	MENS	EU1A	0,750	ANUA	FRCV	19/06/13	119	9,500	02191	01074	00005	17408	00011
000000086520046549	17/05/04	5220046549	12/04/03	85.000,00	100,00	82.021,75	3,190	MENS	EU1A	0,750	ANUA	FRCV	5/04/18	172	9,190	01182	00315	00124	22744	00003
000000052520046584	17/05/04	5220046584	15/03/02	30.000,00	100,00	26.789,72	3,500	MENS	EU1A	1,250	ANUA	FRCV	15/03/17	154	9,500	01570	00796	00000	31257	00008
000000025120046606	17/05/04	5220046606	27/03/03	23.800,00	100,00	22.682,90	3,913	MENS	EU1A	1,750	ANUA	FRCV	25/04/18	168	9,913	01335	00448	00082	18055	00005
000000002920046611	17/05/04	5220046611	28/05/02	57.463,14	100,00	53.774,78	3,500	MENS	EU1A	1,000	ANUA	FRCV	28/05/22	217	9,500	02015	00165	00111	16613	00000
000000010820046612	17/05/04	5220046612	17/09/01	22.237,45	100,00	17.190,33	3,250	MENS	EU1A	1,000	SEME	FRCV	17/09/11	88	9,250	01765	00565	00176	44021	00000
000000018220046614	17/05/04	5220046614	21/11/01	25.242,51	100,00	23.274,45	3,500	MENS	MHCA	0,000	ANUA	FRCV	30/11/21	211	9,500	00657	00048	00203	5505	00007
000000005820046623	17/05/04	5220046623	5/02/02	158.000,00	100,00	136.207,44	3,750	FMES	MHCA	0,250	ANUA	FRCV	31/03/14	119	9,750	02233	00595	00183	2233	00008
000000015420046632	17/05/04	5220046632	24/02/03	45.000,00	100,00	43.229,89	3,468	MENS	EU1A	1,250	ANUA	FRCV	10/03/23	226	9,468	00774	00193	00013	7058	00000
000000095820046645	17/05/04	5220046645	29/04/03	21.835,42	100,00	19.848,77	2,855	MENS	EU1A	0,800	ANUA	FRCV	10/05/18	168	8,855	02409	01038	00221	48157	00003
000000068520046650	17/05/04	5220046650	12/06/03	44.000,00	100,00	42.435,47	3,000	MENS	EU1A	0,750	ANUA	FRCV	5/06/18	172	9,000	01182	00315	00079	22729	00003
000000036720046651	17/05/04	5220046651	28/03/03	38.000,00	100,00	33.411,18	3,413	MENS	EU1A	1,250	ANUA	FRCV	28/03/15	131	9,413	01334	00060	00124	5890	00000
000000032920046658	17/05/04	5220046658	29/07/03	60.000,00	100,00	11.247,72	3,500	MENS	EU1A	1,250	ANUA	FRCV	29/07/18	171	9,500	01193	00375	00061	31234	00004
000000001420046683	17/05/04	5220046683	30/04/97	36.061,74	100,00	9.872,77	3,750	MENS	MB1A	1,500	ANUA	FRCV	30/07/06	27	9,750	01903	00644	00114	14181	00006
000000006120046684	17/05/04	5220046684	12/05/03	52.000,00	100,00	48.836,48	4,000	FMES	EU1A	1,000	ANUA	FRCV	31/05/18	168	10,000	02842	00777	00062	45648	00004
000000085220046864	17/05/04	5220046864	10/06/03	162.278,00	100,00	159.295,93	3,250	MENS	EU1A	0,750	ANUA	FRCV	10/06/33	349	9,250	00002	00685	00005	22577	00017
000000035520046879	17/05/04	5220046879	12/06/02	38.000,00	100,00	32.526,83	3,500	MENS	EU1A	1,000	SEME	FRCV	12/06/17	157	9,500	02113	00475	00079	52137	00008
000000096520046764	17/05/04	5220046764	23/05/03	36.000,00	100,00	35.216,82	4,000	MENS	EU1A	1,000	ANUA	FRCV	20/05/28	289	10,000	00075	00075	00109	6161	00004
000000098120046764	17/05/04	5220046764	29/10/03	77.000,00	100,00	75.064,96	3,750	MENS	EU1A	1,000	ANUA	FRCV	20/10/18	174	9,750	00985	00718	00077	40838	00000
000000040020046713	17/05/04	5220046713	21/03/02	36.000,00	100,00	29.758,55	3,500	MENS	EU1A	1,250	ANUA	FRCV	21/03/12	95	9,500	02203	00565	00185	44900	00002
000000017320046717	17/05/04	5220046717	1/07/02	60.101,21	100,00	50.749,30	3,200	MENS	EU1A	0,750	ANUA	FRCV	1/07/12	98	9,200	01818	00100	00156	7842	00000
000000022520046724	17/05/04	5220046724	4/02/03	35.500,00	100,00	33.109,37	3,341	MENS	EU1A	1,000	ANUA	FRCV	4/02/18	165	9,341	01536	00189	00027	19458	00003
000000028120046730	17/05/04	5220046730	23/01/03	240.404,00	100,00	113.301,42	3,210	MENS	EU1A	0,800	ANUA	FRCV	23/07/13	111	9,210	00511	00101	00090	7871	00008
000000084520046740	17/05/04	5220046740	26/08/03	80.000,00	100,00	68.136,78	2,900	MENS	EU1A	0,850	ANUA	FRCV	1/08/12	100	8,900	02779	02779	00080	97882	00003
000000065220046765	17/05/04	5220046765	13/06/03	12.000,00	100,00	10.347,50	4,000	MENS	EU1A	1,000	ANUA	FRCV	13/06/09	61	10,000	01413	00018	00146	1454	00003
000000071920046778	17/05/04	5220046778	23/01/03	60.500,00	100,00	58.801,38	3,231	MENS	EU1A	0,850	ANUA	FRCV	1/02/28	285	9,231	02143	00257	00223	16417	00000
000000021320046796	17/05/04	5220046796	24/01/97	92.555,86	100,00	57.374,29	3,875	MENS	MB1A	1,500	ANUA	FRCV	24/01/12	93	9,875	00458	00059	00035	5166	00004
000000028020046822	17/05/04	5220046822	5/03/02	30.000,00	100,00	21.852,99	3,250	MENS	EU1A	1,000	ANUA	FRCV	5/03/09	58	9,250	01477	00504	00200	35058	00006
000000014820046824	17/05/04	5220046824	5/05/03	71.000,00	100,00	67.335,75	3,055	MENS	EU1A	1,000	ANUA	FRCV	5/05/18	168	9,055	01644	00064	00225	8026	00004
000000058320046824	17/05/04	5220046824	13/06/02	51.000,00	100,00	48.400,18	3,750	MENS	EU1A	1,250	ANUA	FRCV	1/07/17	158	9,750	00844	00083	00053	5968	00006
000000007820046836	17/05/04	5220046836	22/09/03	54.000,00	100,00	51.660,24	3,750	MENS	EU1A	1,100	ANUA	FRCV	1/10/14	125	9,750	02670	00079	00177	3679	00002
000000006120046866	17/05/04	5220046866	20/05/03	18.000,00	100,00	17.228,48	4,750	MENS	EU1A	1,000	ANUA	FRCV	5/06/18	169	10,750	02383	00322	00197	34228	00003
000000024920046875	17/05/04	5220046875	20/03/02	36.500,00	100,00	32.883,65	3,250	MENS	EU1A	1,000	ANUA	FRCV	20/03/17	155	9,250	01529	00757	00122	60106	00004
000000040720046877	17/05/04	5220046877	17/09/02	32.000,00	100,00	28.051,82	3,750	MENS	EU1A	1,500	ANUA	FRCV	15/10/12	101	9,750	00745	00745	00125	24868	00000
000000012320046880	17/05/04	5220046880	15/12/02	80.000,00	100,00	58.079,73	3,410	MENS	EU1A	1,000	ANUA	FRCV	15/07/27	278	9,410	01712	00109	00067	4248	A
000000015520046889	17/05/04	5220046889	17/07/03	72.150,00	100,00	68.944,88	3,250	MENS	EU1A	0,850	ANUA	FRCV	17/07/13	110	9,250	00601	00078	00073	5876	00001
000000089720046891	17/05/04	5220046891	25/11/01	88.111,33	100,00	80.847,45	3,500	MENS	EU1A	1,000	ANUA	FRCV	15/11/21	210	9,500	02138	00553	00092	40938	00005
000000044920046926	17/05/04	5220046926	15/07/03	72.121,45	100,00	70.176,90	3,250	MENS	EU1A	0,850	ANUA	FRCV	10/06/23	231	9,250	01363	00361	00069	27815	00003
000000002220046934	17/05/04	5220046934	25/02/99	52.147,06	100,00	27.868,77	3,500	MENS	MHCA	0,000	ANUA	FRCV	26/11/08	55	9,500	02135	00564	00097	34778	00006
000000070620046944	17/05/04	5220046944	14/08/03	42.000,00	100,00	39.557,97	3,900	MENS	EU1A	1,500	ANUA	FRCV	1/04/13	107	9,900	00415	00223	00033	29389	00000
000000018720046948	17/05/04	5220046948	21/10/03	90.000,00	100,00	87.833,78	3,150	MENS	EU1A	1,050	ANUA	FRCV	25/10/18	174	9,150	00479	00084	00055	4080	00000
000000014920046952	17/05/04	5220046952	23/10/03	45.100,00	100,00	44.569,29	4,000	MENS	EU1A	1,500	ANUA	FRCV	15/11/28	294	10,000	00627	00054	00122	3432	00002
000000012520047003	17/05/04	5220047003	30/05/02	55.000,00	100,00	34.456,25	2,847	MENS	EU1A	0,500	ANUA	FRCV	15/06/17	157	8,947	02135	00356	00014	23254	00003
000000020520047013	17/05/04	5220047013	5/12/01	43.257,85	100,00	37.920,34	3,500	MENS	EU1A	1,000	ANUA	FRCV	5/12/16	151	9,500	01729	00196	00178	6807	00007
000000016820047018	17/05/04	5220047018	6/11/95	30.050,61	100,00	14.525,29	4,000	FMES	MB1A	1,500	ANUA	FRCV	30/11/10	79	10,000	01484	00032	00129	247	00000
000000041820047019	17/05/04	5220047019	24/10/03	36.000,00	100,00	35.684,23	4,000	MENS	EU1A	1,500	ANUA	FRCV	10/11/33	354	10,000	00808	00032	00083	3506	00008
000000092720047019	17/05/04	5220047019	31/10/03	42.000,00	100,00	41.800,50	3,500	MENS	EU1A	1,000	ANUA	FRCV	5/11/33	354	9,500	01781	01010	00192	66720	00006
000000014820047026	17/05/04	5220047026	8/05/03	87.600,00	100,00	84.437,85	2,805	MENS	EU1A	0,750	ANUA	FRCV	8/05/23	228	8,805	02074	00248	00055	14766	00004

177

RELACION DE PRESTAMOS HIPOTECARIOS Y CERTIFICADOS DE TRANSMISIÓN DE HIPOTECA EMITIDOS PARA LA CONSTITUCION DEL FONDO DE TITULIZACION DE ACTIVOS MBS BANCAJA I FONDO DE TITULIZACION DE ACTIVOS POR CAJA DE AHORROS DE VALENCIA, CASTELLON Y ALICANTE, BANCAJA

FECHA DE EMISIÓN: 17/05/2004

NUMERO CERTIFICADO (1)	FECHA EMISION (2)	PRESTAMO HIPOTECARIO (3)	FECHA ESCRITURA (4)	CAPITAL INICIAL (5)	% PARTI. (6)	CAPITAL VIVO (7)	TIPO DE INTERES (8)	PER. LIQ. (9)	INDICE (10)	MARGEN S-INDI. (11)	PER. REVI. (12)	SMA AMORT. (13)	FECHA DE VTO. PTMO. (14)	(15)	(16)	TOMO (17)	LIBRO (18)	FOLIO (19)	NUMER FINCA (20)	NUMER. INSC. (21)
00000028120047033	17/05/04	5220047033	24/01/03	140.000,00	100,00	134.938,33	3,219	MENS	EU1A	0,800	ANUA	FRCV	[illegible]	[illegible]	[illegible]	[illegible]	[illegible]	00209	13929	00000
00000081420047058	17/05/04	5220047058	19/09/03	107.309,27	100,00	105.233,64	3,219	MENS	EU1A	1,000	SEME	FRCV	19/09/23	233	[illegible]	[illegible]	[illegible]	00184	7973	00000
00000004220047063	17/05/04	5220047063	25/03/03	62.500,00	100,00	58.942,09	3,466	MENS	EU1A	1,250	ANUA	FRCV	25/03/13	107	[illegible]	[illegible]	[illegible]	00008	9696	00005
00000070920047072	17/05/04	5220047072	23/10/02	58.000,00	100,00	52.818,00	3,750	MENS	EU1A	1,250	ANUA	FRCV	[illegible]	[illegible]	[illegible]	[illegible]	[illegible]	00202	37509/3	00000
00000014820047145	17/05/04	5220047145	30/10/03	38.000,00	100,00	35.330,79	3,005	MENS	EU1A	0,950	SEME	FRCV	[illegible]	[illegible]	[illegible]	[illegible]	[illegible]	00019	9195	00002
00000001320047152	17/05/04	5220047152	3/07/02	43.273,00	100,00	41.844,53	3,250	MENS	EU1A	0,750	ANUA	FRCV	5/07/32	[illegible]	[illegible]	02371	[illegible]	00019	8919	00000
00000058420047172	17/05/04	5220047172	8/11/01	51.088,83	100,00	46.333,83	3,500	MENS	MHCA	0,000	ANUA	FRCV	8/11/11	[illegible]	[illegible]	00325	[illegible]	00131	29370	00005
00000010820047218	17/05/04	5220047218	21/12/99	60.858,16	100,00	55.906,59	3,500	MENS	EU1A	1,000	ANUA	FRCV	[illegible]	88	9,500	00511	[illegible]	00119	4822	00011
00000084920047229	17/05/04	5220047229	19/07/03	60.101,21	100,00	57.728,34	3,260	MENS	EU1A	0,850	SEME	FRCV	[illegible]	171	9,260	[illegible]	[illegible]	00061	27811	00003
00000081120047233	17/05/04	5220047233	1/10/03	60.000,00	100,00	57.436,56	3,250	MENS	EU1A	1,000	ANUA	FRCV	[illegible]	[illegible]	[illegible]	[illegible]	01060	00077	20045	00000
00000000220047237	17/05/04	5220047237	15/04/99	30.050,61	100,00	22.241,10	3,500	MENS	MHCA	0,000	ANUA	FRCV	[illegible]	[illegible]	[illegible]	[illegible]	00024	00197	1895	00004
00000023420047328	17/05/04	5220047328	8/11/02	131.000,00	100,00	120.780,39	2,805	MENS	EU1A	0,750	ANUA	FRCV	8/11/17	[illegible]	[illegible]	01344	00063	00168	8368	00005
00000028120047336	17/05/04	5220047336	24/01/03	15.000,00	100,00	13.434,08	3,181	MENS	EU1A	0,800	ANUA	FRCV	13/02/13	105	9,181	01296	00225	00209	13929	00000
00000068720047340	17/05/04	5220047340	24/07/03	18.200,00	100,00	14.353,82	3,381	MENS	EU1A	1,000	SEME	FRCV	7/04/09	63	9,381	02015	01242	00033	21981	00000
00000033620047361	17/05/04	5220047361	6/10/03	38.000,00	100,00	36.800,84	3,413	MENS	EU1A	1,250	SEME	FRCV	10/10/18	173	9,413	01376	00127	00202	9150	00006
00000041420047362	17/05/04	5220047362	23/06/98	48.080,97	100,00	32.788,92	3,000	FMES	MB1A	0,500	ANUA	FRCV	31/05/13	109	9,000	01481	00537	00081	37024	00003
00000006120047371	17/05/04	5220047371	5/06/03	110.000,00	100,00	106.953,78	3,750	MENS	EU1A	1,000	ANUA	FRCV	5/06/23	229	9,750	01967	00423	00030	42357	00001
00000003420047377	17/05/04	5220047377	30/11/98	64.141,88	100,00	61.429,56	4,250	MENS	MB1A	1,750	ANUA	FRCV	30/11/13	115	10,250	01585	00265	00184	19516	00001
00000026820047381	17/05/04	5220047381	3/09/01	24.040,48	100,00	20.948,90	3,500	MENS	MHCA	0,000	ANUA	FRCV	3/09/16	148	9,500	01483	00963	00184	35181	00000
00000070020047391	17/05/04	5220047391	14/09/01	129.217,60	100,00	118.244,09	3,250	MENS	EU1A	1,000	ANUA	FRCV	15/08/21	207	9,250	02338	00787	00129	51524/2	00001
00000040920047404	17/05/04	5220047404	16/05/03	65.500,00	100,00	59.853,19	4,000	MENS	EU1A	0,750	ANUA	FRCV	5/06/12	97	10,000	00120	00049	00171	8584	00000
00000047420047406	17/05/04	5220047406	26/03/02	39.687,00	100,00	35.835,09	3,500	MENS	MHCA	0,000	SEME	FRCV	25/03/17	155	9,500	01725	00364	00157	3	00000
00000084720047413	17/05/04	5220047413	21/03/03	49.878,84	100,00	45.155,43	3,413	MENS	EU1A	1,250	SEME	FRCV	5/04/23	227	9,413	01087	00005	00027	359	00004
00000025120047418	17/05/04	5220047418	15/04/03	60.000,00	100,00	57.701,21	2,963	MENS	EU1A	0,800	ANUA	FRCV	15/04/23	227	8,963	01405	00016	00058	1272	00003
00000006820047420	17/05/04	5220047420	22/05/03	63.100,00	100,00	61.175,48	3,706	FMES	MHCA	0,250	ANUA	FRCV	31/05/23	229	9,706	02159	00597	00027	901	00003
00000084920047431	17/05/04	5220047431	21/07/03	63.106,27	100,00	61.348,81	2,950	MENS	EU1A	0,250	ANUA	FRCV	21/07/23	231	8,950	00314	00033	00066	5574	00001
00000028320047455	17/05/04	5220047455	20/06/02	64.000,00	100,00	60.404,08	3,250	MENS	ES3M	1,000	ANUA	FRCV	5/06/22	220	9,250	01840	00058	00146	66419	00000
00000048020047478	17/05/04	5220047478	23/10/03	78.132,00	100,00	75.494,70	3,155	MENS	EU1A	1,100	ANUA	FRCV	15/11/15	138	9,155	02190	00094	00223	17811	00008
00000096120047512	17/05/04	5220047512	23/10/03	114.200,00	100,00	114.200,00	3,000	MENS	EU1A	1,000	ANUA	FRCV	14/11/28	294	9,000	02521	00081	00185	5079	00000
00000015420047520	17/05/04	5220047520	24/06/03	69.500,00	100,00	67.576,41	4,000	MENS	EU1A	1,500	ANUA	FRCV	13/07/23	230	10,000	01845	00115	00063	7126	00007
00000031220047522	17/05/04	5220047522	12/06/02	47.100,00	100,00	40.107,72	3,500	MENS	EU1A	1,000	SEME	FRCV	12/06/12	99	9,500	01790	00257	00041	17908	00004
00000017420047534	17/05/04	5220047534	30/06/03	36.000,00	100,00	34.946,38	3,500	MENS	EU1A	1,250	ANUA	FRCV	30/06/23	230	9,500	01895	00613	00064	45527	00003
00000065120047536	17/05/04	5220047536	13/10/03	72.000,00	100,00	70.107,64	3,150	MENS	EU1A	0,750	ANUA	FRCV	10/11/18	174	9,150	05475	00222	00072	3391	00008
00000041120047537	17/05/04	5220047537	4/12/02	60.000,00	100,00	57.619,31	3,303	MENS	EU1A	1,000	SEME	FRCV	4/12/22	223	9,303	01240	00030	02049	2190	00001
00000001120047538	17/05/04	5220047538	26/05/99	42.557,67	100,00	37.938,95	4,000	FMES	MHCA	0,000	ANUA	FRCV	31/05/24	241	10,000	02060	00509	00048	48792	00000
00000070520047541	17/05/04	5220047541	8/09/03	36.060,73	100,00	34.123,22	3,263	MENS	EU1A	1,100	TRIM	FRCV	1/10/13	113	9,263	01998	00127	00055	14553	00003
00000042120047544	17/05/04	5220047544	21/08/03	60.973,42	100,00	55.260,76	3,000	TRIM	EU1A	0,500	ANUA	FRCV	21/09/10	77	9,000	02491	00763	00056	71272	00000
00000020620047545	17/05/04	5220047545	29/08/03	37.000,00	100,00	36.543,23	4,750	MENS	EU1A	1,750	SEME	FRCV	2/10/28	293	10,750	01368	00015	00125	954/A	00000
00000064520047545	17/05/04	5220047545	24/04/02	72.000,00	100,00	44.695,94	3,750	TRIM	EU1A	1,250	ANUA	FRCV	24/04/22	218	9,750	01118	00720	00117	58727	00000
00000063620047547	17/05/04	5220047547	29/05/97	36.661,74	100,00	21.066,43	3,750	MENS	MB1A	1,000	ANUA	FRCV	29/05/12	97	9,750	01095	00177	00025	20931	00003
00000022120047563	17/05/04	5220047563	12/11/02	120.000,00	100,00	113.834,80	3,058	MENS	EU1A	0,800	ANUA	FRCV	12/11/22	222	9,058	02795	01080	00101	13074	00008
00000018120047601	17/05/04	5220047601	18/12/02	35.000,00	100,00	33.827,99	3,447	MENS	EU1A	1,000	ANUA	FRCV	18/12/27	284	9,447	01489	00058	00070	3775	00000
00000007520047620	17/05/04	5220047620	24/10/03	61.000,00	100,00	56.985,76	3,750	MENS	EU1A	1,000	ANUA	FRCV	5/11/23	234	9,750	01505	00045	00192	7751	00000
00000003920047628	17/05/04	5220047628	29/09/00	32.454,65	100,00	11.861,84	4,000	MENS	MHCA	0,500	SEME	FRCV	5/10/20	177	10,000	00694	00065	00161	5150	00000
00000007620047647	17/05/04	5220047647	21/10/03	77.900,00	100,00	74.972,79	3,500	MENS	EU1A	1,050	ANUA	FRCV	3/11/29	306	9,500	07391	00640	00156	104	00012
00000094520047649	17/05/04	5220047649	1/07/03	100.000,00	100,00	95.584,17	3,819	MENS	EU1A	0,800	ANUA	FRCV	5/02/16	145	9,819	02297	00006	00047	3412	00000
00000006020047665	17/05/04	5220047665	15/07/03	25.000,00	100,00	21.412,84	3,500	MENS	EU1A	1,150	ANUA	FRCV	8/06/13	111	9,500	01778	00158	00094	16150	00002
00000048320047678	17/05/04	5220047678	24/10/03	70.600,00	100,00	69.825,50	3,750	MENS	EU1A	1,250	ANUA	FRCV	27/06/27	280	9,750	03179	02242	00027	15268	00004
00000013520047717	17/05/04	5220047717	1/10/03	45.200,00	100,00	43.827,85	3,300	MENS	EU1A	1,050	ANUA	FRCV	15/10/18	173	9,300	02233	00087	00173	7214	00004
00000042120047746	17/05/04	5220047746	21/06/03	149.025,46	100,00	123.429,66	3,000	MENS	EU1A	0,500	ANUA	FRCV	21/01/08	45	9,000	02125	00033	00043	2644	00003
00000073320047748	17/05/04	5220047748	17/12/02	41.000,00	100,00	36.891,38	3,303	MENS	EU1A	1,000	ANUA	FRCV	17/12/12	103	9,303	01811	00058	00023	4162	00006
00000047920047755	17/05/04	5220047755	13/06/03	60.101,00	100,00	57.575,22	3,419	MENS	EU1A	1,000	SEME	FRCV	5/07/18	179	9,419	02119	00452	00058	20093	00010
00000012920047762	17/05/04	5220047762	27/03/02	120.000,00	100,00	113.700,61	3,500	FMES	EU1A	1,000	ANUA	FRCV	28/02/27	274	9,500	00158	00006	00060	965	00008
00000023620047768	17/05/04	5220047768	16/01/02	142.000,00	100,00	122.586,22	3,500	MENS	EU1A	1,000	ANUA	FRCV	15/01/17	152	9,500	01995	00075	00148	4472	00000
00000012220047780	17/05/04	5220047780	19/10/01	39.666,80	100,00	33.736,73	3,750	MENS	MHCA	0,000	ANUA	FRCV	21/10/16	125	9,750	02598	00254	00166	15354	00009
00000042820047813	17/05/04	5220047813	2/07/03	23.500,00	100,00	21.367,36	3,750	MENS	EU1A	1,000	ANUA	FRCV	2/07/11	86	9,750	00928	00118	00129	16130	00007
00000087620047829	17/05/04	5220047829	29/07/03	205.000,00	100,00	196.827,89	3,131	MENS	EU1A	0,750	SEME	FRCV	5/12/17	161	9,131	00939	00504	00182	20429	00000
00000019520047894	17/05/04	5220047894	10/05/01	60.101,21	100,00	51.554,99	4,250	MENS	MHCA	0,250	ANUA	FRCV	10/05/18	144	25,000	00526	00119	00011	9686	00005
00000003620047904	17/05/04	5220047904	23/03/00	28.548,67	100,00	26.143,66	3,750	MENS	MHCA	0,250	ANUA	FRCV	6/04/25	251	9,750	00237	00045	00184	3872	00003
00000004620047911	17/05/04	5220047911	9/04/03	37.500,00	100,00	35.507,30	3,413	MENS	EU1A	1,250	ANUA	FRCV	9/04/18	167	9,413	02093	00531	00016	48379	00003
00000042820047914	17/05/04	5220047914	2/07/03	90.000,00	100,00	87.328,80	3,350	MENS	EU1A	0,900	ANUA	FRCV	2/07/23	230	9,350	00662	00384	00078	34468	00002
00000094420047915	17/05/04	5220047915	5/11/02	192.500,00	100,00	182.845,85	3,258	MENS	EU1A	1,000	ANUA	FRCV	5/11/22	222	9,254	01405	00323	00098	12144	00000
00000065620047916	17/05/04	5220047916	3/12/03	258.500,00	100,00	250.138,89	3,660	MENS	EU1A	1,250	SEME	FRCV	3/01/28	284	9,660	01433	00240	00164	6502	00008
00000061820047918	17/05/04	5220047918	30/09/02	48.000,00	100,00	43.871,23	3,750	MENS	ES3M	1,500	SEME	FRCV	30/09/22	221	9,750	01564	00138	00151	5790	00006
00000024320047932	17/05/04	5220047932	4/04/02	150.000,00	100,00	134.858,82	3,127	MENS	ES3M	1,150	SEME	FRCV	4/04/17	155	9,127	01044	00044	00118	3292	00002
00000034420047965	17/05/04	5220047965	22/09/03	109.510,00	100,00	109.510,00	3,350	MENS	EU1A	1,000	ANUA	FRCV	5/10/28	293	9,350	00072	00000	00237	4210	00008
00000002620047984	17/05/04	5220047984	2/07/02	191.800,00	100,00	155.063,71	3,500	FMES	EU1A	1,000	ANUA	FRCV	31/07/10	75	9,500	00628	00250	00211	29721	00005
00000022320048019	17/05/04	5220048019	15/01/02	46.527,13	100,00	40.876,82	4,000	MENS	EU1A	1,500	ANUA	FRCV	5/01/16	140	10,000	02002	00455	00092	44615	00003
00000015420048025	17/05/04	5220048025	15/07/03	110.000,00	100,00	105.323,92	3,418	MENS	EU1A	1,000	SEME	FRCV	15/07/18	179	9,418	02106	00072	00140	5194	00000
00000032120048025	17/05/04	5220048025	9/07/01	78.929,55	100,00	58.869,41	3,500	MENS	EU1A	1,000	ANUA	FRCV	9/07/11	86	9,500	01731	00074	00015	25224	00008
00000017420048030	17/05/04	5220048030	29/07/03	120.000,00	100,00	115.303,50	3,300	MENS	EU1A	1,000	ANUA	FRCV	29/07/18	171	9,300	01448	00225	00050	19400	00000
00000003220048045	17/05/04	5220048045	9/07/99	94.959,91	100,00	71.108,32	3,250	MENS	EB1A	0,750	ANUA	FRCV	9/07/14	122	9,250	02426	00875	00173	59931	00001
00000028320048061	17/05/04	5220048061	7/10/02	121.000,00	100,00	105.470,87	3,750	MENS	EU1A	1,500	ANUA	FRCV	7/10/12	101	9,750	00918	00246	00009	27004	00000
00000070920048082	17/05/04	5220048082	4/11/02	62.000,00	100,00	58.565,82	3,250	TRIM	EU1A	0,800	ANUA	FRCV	31/05/14	121	9,250	01735	00237	00178	24391	00000
00000041820048109	17/05/04	5220048109	22/10/01	68.516,36	100,00	15.531,84	3,750	MENS	EU1A	1,500	ANUA	FRCV	22/10/18	150	9,750	01730	01291	00069	105171	00000
00000002820048117	17/05/04	5220048117	3/06/03	53.600,00	100,00	52.094,19	4,750	MENS	EU1A	1,000	ANUA	FRCV	10/06/23	229	10,750	01755	00798	00082	37979	00008
00000015420048126	17/05/04	5220048126	15/07/03	82.500,00	100,00	81.507,41	4,500	MENS	EU1A	1,500	ANUA	FRCV	1/08/33	351	10,500	01818	00030	00097	2912	00000
00000066420048150	17/05/04	5220048150	4/04/02	90.000,00	100,00	80.872,76	3,750	MENS	EU1A	1,500	ANUA	FRCV	4/04/17	155	9,750	01727	00605	00170	7126	00003
00000048920048153	17/05/04	5220048153	24/02/03	86.000,00	100,00	80.750,90	3,216	MENS	EU1A	1,000	SEME	FRCV	3/03/18	166	9,216	02003	00422	00172	32844	00003
00000041420048179	17/05/04	5220048179	15/05/03	12.000,00	100,00	9.975,48	4,000	MENS	EU1A	1,250	ANUA	FRCV	25/05/08	49	10,000	01465	00194	00061	13790	00003
00000065220048179	17/05/04	5220048179	27/06/03	450.750,00	100,00	443.376,98	3,350	MENS	EU1A	0,750	ANUA	FRCV	1/07/33	350	9,350	01979	00993	00164	54292	00000
00000031020048211	17/05/04	5220048211	4/03/03	60.000,00	100,00	54.168,43	3,716	MENS	EU1A	1,500	SEME	FRCV	4/03/13	106	9,716	01627	00408	00181	27093	00005
00000013420048213	17/05/04	5220048213	6/06/02	50.000,00	100,00	45.574,77	3,250	MENS	EU1A	1,000	ANUA	FRCV	25/06/17	180	9,250	00627	00265	00043	19130	00000
00000018120048221	17/05/04	5220048221	25/10/02	60.100,00	100,00	57.111,92	3,500	MENS	ES3M	1,250	SEME	FRCV	25/10/22	222	9,500	00752	00055	00032	5666	00006
00000081120048243	17/05/04	5220048243	23/10/03	295.000,00	100,00	199.410,31	3,150	MENS	EU1A	0,800	ANUA	FRCV	30/10/18	174	9,150	05609	00171	00161	9379	00002
00000000220048247	17/05/04	5220048247	26/06/99	98.181,94	100,00	71.800,86	3,250	MENS	EB1A	0,750	ANUA	FRCV	26/06/14	122	9,250	02429	00875	00178	59932	00001
00000052920048250	17/05/04	5220048250	23/06/03	37.000,00	100,00	32.074,46	5,250	MENS	MHCA	0,250	ANUA	FRCV	18/12/07	44	11,250	01633	00193	00209	11365	00000
00000096720048258	17/05/04	5220048258	9/01/03	79.000,00	100,00	73.925,41	3,180	MENS	EU1A	0,750	SEME	FRCV	30/01/18	165	9,180	00964	00783	00068	36236	00004
00000047820048261	17/05/04	5220048261	23/12/02	71.000,00	100,00	67.906,69	3,519	MENS	EU1A	1,100	ANUA	FRCV	5/01/23	224	9,519	02751	00492	00123	25616	00004
00000001320048263	17/05/04	5220048263	17/07/02	85.000,00	100,00	77.333,96	3,500	MENS	EU1A	1,000	ANUA	FRCV	17/07/17	158	9,500	02225	00874	00114	54669	00003
00000003420048268	17/05/04	5220048268	25/09/03	19.300,00	100,00	17.220,57	3,550	MENS	EU1A	1,100	ANUA	FRCV	25/09/08	53	9,550	00547	00018	00095	2497	00003
00000002420048279	17/05/04	5220048279	13/03/98	60.101,21	100,00	40.434,31	3,500	MENS	MB1A	1,000	ANUA	FRCV	13/03/13	106	9,500	01777	00089	00100	4160	00004
00000071920048291	17/05/04	5220048291	12/02/03	48.000,00	100,00	44.848,17	3,341	MENS	EU1A	1,000	ANUA	FRCV	15/02/18	165	9,341	02375	00188	00020	14505	00004
00000004820048315	17/05/04	5220048315	28/03/03	105.000,00	100,00	99.683,17	3,279	MENS	EU1A	1,000	ANUA	FRCV	28/03/19	179	9,279	02231	00054	00050	4360	00005
00000010820048329	17/05/04	5220048329	12/07/01	180.303,63	100,00	153.483,69	3,500	MENS	EU1A	0,850	ANUA	FRCV	12/10/23	233	9,500	01361	00287	00094	34135	00000
00000073120048334	17/05/04	5220048334	31/07/03	90.000,00	100,00	87.507,93	3,000	MENS	EU1A	0,750	ANUA	FRCV	1/04/23	231	9,000	02140	00530	00160	56258	00001
00000019320048340	17/05/04	5220048340	10/06/03	57.000,00	100,00	54.307,42	3,500	MENS	EU1A	1,000	ANUA	FRCV	10/06/18	169	9,500	00658	00118	00143	4641	00004
00000000220048348	17/05/04	5220048348	1/07/99	38.060,73	100,00	27.032,38	3,250	MENS	EB1A	0,750	ANUA	FRCV	1/07/14	122	9,250	02426	00475	00158	59936	00001
00000019320048381	17/05/04	5220048381	19/04/01	39.065,79	100,00	33.660,65	4,000	MENS	MHCA	0,500	ANUA	FRCV	19/04/18	144	10,000	02087	00793	00018	30405	00008
00000015020048389	17/05/04	5220048389	17/06/03	57.700,00	100,00	56.183,02	4,000	MENS	EU1A	1,000	ANUA	FRCV	25/06/23	230	10,000	02588	00129	00041	6423	00004
00000084920048389	17/05/04	5220048389	11/07/03	60.000,00	100,00	57.555,24	3,660	MENS	EU1A	1,250	ANUA	FRCV	11/07/18	179	9,660	01346	00043	00163	3680	00004
00000024920048390	17/05/04	5220048390	19/04/02	150.000,00	100,00	125.915,39	3,500	MENS	EU1A	1,000	ANUA	FRCV	19/04/12	96	9,500	01636	00048	00049	3.884	00003
00000012920048453	17/05/04	5220048453	12/06/03	68.000,00	100,00	64.068,19	3,303	MENS	EU1A	1,000	ANUA	FRCV	25/06/23	230	9,303	00174	00007	00182	955	00000
00000025420048481	17/05/04	5220048481	7/11/01	180.303,63	100,00	34.112,20	3,250	MENS	EU1A	0,750	ANUA	FRCV	7/11/21	210	9,250	00683	00262	00189	30125	00004
00000000720048494	17/05/04	5220048494	12/04/02	30.500,00	100,00	22.872,93	3,750	MENS	EU1A	1,500	ANUA	FRCV	30/05/09	61	9,750	01994	00395	00190	44378	00005
00000021120048495	17/05/04	5220048495	24/09/02	66.500,00	100,00	63.096,44	3,500	MENS	EU1A	1,250	SEME	FRCV	24/09/17	161	9,500	02123	00255	00029	20961	00000
00000033120048537	17/05/04	5220048537	8/07/03	30.000,00	100,00	25.908,74	4,250	MENS	EU1A	1,050	ANUA	FRCV	22/07/18	171	10,250	00634	00133	00028	10127	00002
00000068420048543	17/05/04	5220048543	20/02/03	90.558,46	100,00	87.811,53	3,203	MENS	EU1A	0,900	ANUA	FRCV	2/02/28	285	9,203	00685	00722	00058	7138	00008
00000093920048559	17/05/04	5220048559	26/02/03	88.799,00	100,00	65.393,63	3,218	MENS	EU1A	1,000	ANUA	FRCV	5/03/33	348	9,218	01368	00470	00134	10001	00008
00000096720048562	17/05/04	5220048562	3/02/03	60.000,00	100,00	58.104,92	3,341	MENS	EU1A	1,000	SEME	FRCV	5/03/18	165	9,341	01807	00472	00211	41802	00010
00000012920048570	17/05/04	5220048570	9/04/02	38.000,00	100,00	28.148,13	3,000	FMES	EU1A	0,500	ANUA	FRCV	31/03/14	118	9,000	00487	00099	00237	12544	00003
00000005120048574	17/05/04	5220048574	23/01/03	90.873,93	100,00	84.706,33	3,002	MENS	EU1A	0,750	ANUA	FRCV	23/01/33	345	9,002	01696	00203	00075	12282	00003
00000064220048576	17/05/04	5220048576	15/03/03	90.474,95	100,00	86.950,99	3,431	MENS	EU1A	1,250	ANUA	FRCV	17/02/23	225	9,431	03925	00444	00040	20050	00008
00000044220048577	17/05/04	5220048577	15/12/02	64.181,06	100,00	57.087,77	3,553	MENS	EU1A	1,250	ANUA	FRCV	15/12/12	104	9,553	01187	00319	00100	12922	00009
00000065220048583	17/05/04	5220048583	11/07/03	135.227,72	100,00	132.877,65	3,250	MENS	EU1A	0,800	SEME	FRCV	11/07/33	350	9,250	02226	00248	00122	13718	00010
00000029620048622	17/05/04	5220048622	10/06/03	72.000,00	100,00	69.829,81	4,000	MENS	EU1A	1,100	ANUA	FRCV	5/07/18	170	10,000	01065	00052	00149	4513	00001
00000020620048629	17/05/04	5220048629	30/06/98	54.091,08	100,00	34.866,41	3,500	FMES	MB1A	1,000	ANUA	FRCV	30/06/18	170	9,500	01228	00084	00197	5389	00005
00000023420048641	17/05/04	5220048641	25/04/98	53.632,84	100,00	29.833,16	3,250	MENS	MB1A	1,000	ANUA	FRCV	26/01/10	68	9,250	02314	00783	00138	25696	00009
00000009720048662	17/05/04	5220048662	14/06/02	122.800,00	100,00	111.108,00	3,500	MENS	EU1A	1,000	ANUA	FRCV	14/06/17	157	9,500	02356	00212	00020	14310	00001
00000081420048674	17/05/04	5220048674	10/10/03	222.678,60	100,00	219.842,94	3,053	MENS	EU1A	0,750	SEME	FRCV	4/05/32	336	9,053	02330	00000	00028	9459	00000
00000024720048675	17/05/04	5220048675	11/10/02	30.000,00	100,00	28.187,14	3,250	MENS	EU1A	1,000	SEME	FRCV	10/11/12	102	9,250	01640	00257	00053	24118	00001
00000002420048683	17/05/04	5220048683	18/02/94	30.050,61	100,00	16.783,30	3,500	MENS	MB1A	1,000	ANUA	FRCV	18/02/10	70	9,500	02503	00434	00054	20443	00005
00000065220048684	17/05/04	5220048684	23/07/03	218.035,00	100,00	214.832,38	2,758	MENS	EU1A	0,500	ANUA	FRCV	1/05/33	348	8,758	03473	00261	00021	7740	00012
00000091320048688	17/05/04	5220048689	29/10/03	105.000,00	100,00	105.000,00	3,163	SEME	EU1A	1,000	SEME	FRCV	29/10/33	354	9,163	02147	00500	00016	32634	00000
00000064920048692	17/05/04	5220048692	15/07/03	82.000,00	100,00	79.833,41	3,410	MENS	EU1A	1,000	ANUA	FRCV	15/07/23	230	9,410	01500	00048	00220	4072	00000
00000024920048693	17/05/04	5220048693	26/03/02	87.500,00	100,00	77.496,09	3,250	MENS	EU1A	1,000	ANUA	FRCV	25/03/18	143	9,250	01781	01009	00097	56066	00005
00000022920048723	17/05/04	5220048723	5/06/03	390.000,00	100,00	371.578,96	3,500	MENS	EU1A	1,000	ANUA	FRCV	5/06/18	169	9,500	02921	00382	00076	26881	00000
00000085720048733	17/05/04	5220048733	24/02/03	127.000,00	100,00	124.229,96	3,218	MENS	EU1A	1,000	SEME	FRCV	5/03/33	348	9,218	01394	00712	00074	15697	00004
00000087820048738	17/05/04	5220048738	31/07/03	232.600,00	100,00	232.600,00	3,000	FMES	EU1A	0,730	SEME	FRCV	31/07/33	351	9,000	02929	00712	00194	27982	00018
00000054820048760	17/05/04	5220048760	11/04/03	180.000,00	100,00	174.832,57	2,913	MENS	EU1A	0,750	ANUA	FRCV	11/04/28	287	8,913	00343	00134	00130	18739	00002
00000093820048761	17/05/04	5220048761	26/02/03	80.100,00	100,00	64.166,07	3,131	MENS	EU1A	0,750	ANUA	FRCV	25/02/13	106	9,131	00145	00145	00044	8801	00000
00000081120048775	17/05/04	5220048775	14/10/03	120.000,00	100,00	115.940,07	3,065	MENS	EU1A	1,000	SEME	FRCV	7/11/15	138	9,065	02728	00000	00177	7827	00000
00000031920048801	17/05/04	5220048801	11/12/01	94.151,82	100,00	79.107,82	3,500	MENS	EU1A	1,000	ANUA	FRCV	11/12/16	151	9,500	02368	00647	00066	44879	00000
00000012320048803	17/05/04	5220048803	22/06/01	60.101,21	100,00	58.130,38	3,500	MENS	EU1A	1,000	ANUA	FRCV	22/06/26	268	9,500	01608	00176	00019	15640	00001
00000003920048840	17/05/04	5220048840	11/12/00	44.060,87	100,00	36.888,74	3,250	MENS	ES3M	1,000	SEME	FRCV	11/12/12	103	9,250	01855	00496	00019	55644	00009
00000018320048845	17/05/04	5220048845	19/06/03	42.000,00	100,00	40.233,50	3,750	MENS	EU1A	1,250	ANUA	FRCV	19/07/18	170	9,750	00247	00037	00233	4832	00005
00000009520048846	17/05/04	5220048846	11/04/02	18.600,00	100,00	15.231,27	3,750	MENS	EU1A	1,250	ANUA	FRCV	1/05/17	156	9,750	01050	00262	00217	26303	00003
00000096520048847	17/05/04	5220048847	5/11/02	196.618,63	100,00	187.716,86	3,750	MENS	EU1A	1,250	ANUA	FRCV	25/11/22	223	9,750	03224	01083	00182	80415	00005
00000045920048860	17/05/04	5220048860	13/03/03	67.000,00	100,00	64.996,88	3,216	MENS	EU1A	1,000	SEME	FRCV	7/03/28	286	9,216	01538	00584	00065	34890	00005

RELACION DE PRESTAMOS HIPOTECARIOS Y CERTIFICADOS DE TRANSMISIÓN DE HIPOTECA EMITIDOS PARA
LA CONSTITUCION DEL FONDO DE TITULIZACION DE ACTIVOS MBS BANCAJA 1 FONDO DE TITULIZACION DE ACTIVOS
POR CAJA DE AHORROS DE VALENCIA, CASTELLON Y ALICANTE, BANCAJA

FECHA DE EMISIÓN : 17/05/2004

NUMERO CERTIFICADO (1)	FECHA EMISION (2)	PRESTAMO HIPOTECARIO (3)	FECHA ESCRITURA (4)	CAPITAL INICIAL (5)	% PARTI. (6)	CAPITAL VIVO (7)	TIPO DE INTERES (8)	PER. LIQ. (9)	INDICE (10)	MARGEN S-INDI. (11)	PER. REVI. (12)	SMA AMORT. (13)	FECHA DE VTO. PTMO. (14)	PLZ (15)	% DEMORA (16)	TOMO (17)	LIBRO (18)	FOLIO (19)	NUMER FINCA (20)	NUMER. INSC. (21)
000000034420048874	17/05/04	5220048874	23/12/03	36.000,00	100,00	35.678,15	3,500	MENS	EU1A	1,000	ANUA	FRCV	5/12/13	174	9,500	02548	00182	00094	73699	00000
000000008020048877	17/05/04	5220048877	14/06/03	120.000,00	100,00	117.050,22	2,966	MENS	EU1A	0,750	ANUA	FRCV	5/06/23	232	8,966	01540	00230	00019	3072	00007
000000065220048886	17/05/04	5220048886	22/07/03	104.500,00	100,00	107.207,83	3,131	FMES	EU1A	0,750	ANUA	FRCV	31/07/33	361	9,131	02520	00077	00112	5388	00004
000000050520048907	17/05/04	5220048907	13/06/03	120.000,00	100,00	114.213,03	3,053	MENS	ES3M	1,000	TRIM	FRCV	14/06/18	189	9,053	03865	01280	00187	62713	00000
000000031820048918	17/05/04	5220048918	6/03/03	113.500,00	100,00	109.949,43	2,966	MENS	EU1A	0,750	SEME	FRCV	6/03/28	288	8,966	02641	00378	00133	20534	00000
000000015420048934	17/05/04	5220048934	5/06/03	32.200,00	100,00	31.527,55	4,500	MENS	EU1A	1,750	ANUA	FRCV	25/06/23	232	10,500	02026	00074	00028	2910	00005
000000034420048975	17/05/04	5220048975	30/10/03	45.156,00	100,00	44.765,75	3,500	MENS	EU1A	1,000	ANUA	FRCV	1/11/28	294	9,500	01924	00494	00005	16580	00010
000000040720049002	17/05/04	5220049002	14/11/02	17.000,00	100,00	16.249,69	3,916	MENS	MHCA	0,000	ANUA	FRCV	20/11/23	235	9,916	01365	00356	00181	28249	00003
000000002820049028	17/05/04	5220049028	9/06/03	36.000,00	100,00	33.837,83	5,000	MENS	EU1A	1,500	ANUA	FRCV	3/07/13	119	11,000	01840	00681	00061	15558	00004
000000033020049033	17/05/04	5220049033	28/03/03	48.000,00	100,00	46.854,52	3,129	MENS	EU1A	0,850	ANUA	FRCV	2/04/28	287	9,129	01818	00447	00076	11783	00000
000000018120049079	17/05/04	5220049079	8/05/01	18.838,36	100,00	13.895,57	3,750	MENS	MHCA	0,500	SEME	FRCV	16/05/11	84	9,750	01977	00592	00180	37584	00000
000000078220049071	17/05/04	5220049071	24/06/03	78.400,00	100,00	77.091,89	3,116	MENS	EU1A	0,900	ANUA	FRCV	10/06/28	292	9,116	03139	02211	00174	102589	00000
000000073720049095	17/05/04	5220049095	30/11/01	192.325,00	100,00	153.147,68	3,500	MENS	ES3M	1,250	ANUA	FRCV	30/11/11	91	9,500	01872	00428	00057	42896	00004
000000018520049110	17/05/04	5220049110	22/03/00	102.172,06	100,00	89.424,73	4,250	MENS	EU1A	2,000	ANUA	FRCV	22/03/20	191	25,000	01831	00245	00150	13074	00002
000000048220049114	17/05/04	5220049114	30/07/03	33.000,00	100,00	31.748,91	3,831	MENS	EU1A	1,250	SEME	FRCV	5/08/18	171	9,831	01852	00280	00059	12098	00003
000000086520049164	17/05/04	5220049164	10/10/03	300.000,00	100,00	292.774,56	3,250	MENS	EU1A	0,750	ANUA	FRCV	10/10/21	208	9,250	00800	00331	00011	15747	00000
000000076220049172	17/05/04	5220049172	11/09/03	44.000,00	100,00	48.893,23	3,216	MENS	EU1A	1,000	ANUA	FRCV	11/09/23	232	9,216	01892	00290	00012	11899	00006
000000043200491 93	17/05/04	5220049193	6/10/03	90.000,00	100,00	86.207,82	3,500	MENS	EU1A	1,250	ANUA	FRCV	1/11/13	114	9,500	02547	00612	00047	52208	00005
000000004020049196	17/05/04	5220049196	20/06/03	30.500,00	100,00	29.743,91	5,150	MENS	EU1A	3,000	ANUA	FRCV	20/06/14	122	11,150	00000	00445	00035	22798	00000
000000009020049205	17/05/04	5220049205	25/03/98	30.065,78	100,00	24.071,37	3,750	MENS	MHCA	0,250	ANUA	FRCV	5/04/11	83	9,750	02052	00181	00247	12619	00005
000000025020049225	17/05/04	5220049225	15/01/02	51.100,00	100,00	45.413,60	3,750	MENS	EU1A	1,250	ANUA	FRCV	25/01/17	153	9,750	00376	00178	00230	14740	00003
000000029420049228	17/05/04	5220049228	17/06/03	74.190,00	100,00	78.925,66	4,000	MENS	EU1A	1,250	ANUA	FRCV	30/06/23	230	10,000	00890	00044	00211	4241	00000
000000013820049259	17/05/04	5220049259	31/01/02	72.000,00	100,00	58.326,65	3,250	FMES	EU1A	0,750	ANUA	FRCV	31/08/18	172	9,250	01937	00555	00037	60483	00001
000000086520049265	17/05/04	5220049265	17/10/03	110.000,00	100,00	107.184,33	3,500	MENS	EU1A	1,250	ANUA	FRCV	17/10/18	173	9,500	00529	00044	00218	3740	00004
000000044220049284	17/05/04	5220049284	27/12/02	150.250,00	100,00	130.824,49	3,447	MENS	EU1A	1,000	ANUA	FRCV	27/12/17	164	9,447	00602	00116	00117	11049	00003
000000027820049293	17/05/04	5220049293	3/06/97	12.733,05	100,00	8.825,42	3,750	MENS	MB1A	1,250	ANUA	FRCV	3/07/14	122	9,750	00780	00190	00204	8487	00006
000000031120049306	17/05/04	5220049306	18/12/01	88.550,00	100,00	78.993,90	3,500	MENS	EU1A	1,000	ANUA	FRCV	18/12/16	152	9,500	02386	00687	00044	48658	00002
000000011120049324	17/05/04	5220049324	6/09/02	42.000,00	100,00	37.942,12	3,250	MENS	EU1A	1,000	ANUA	FRCV	1/10/15	137	9,250	00643	00010	00004	1651	00005
000000086520049328	17/05/04	5220049328	26/05/03	105.500,00	100,00	102.154,75	3,750	MENS	EU1A	0,750	ANUA	FRCV	13/06/23	229	9,750	00454	00509	00163	33252	00002
000000047020049344	17/05/04	5220049344	8/06/03	50.000,00	100,00	45.241,24	3,000	MENS	EU1A	0,750	ANUA	FRCV	4/02/18	89	9,000	02777	00680	00030	30652	00004
000000072220049346	17/05/04	5220049346	18/06/02	57.100,00	100,00	53.653,93	3,750	MENS	EU1A	1,250	SEME	FRCV	18/06/22	216	9,750	01542	00338	00077	38097	00000
000000056420049364	17/05/04	5220049364	4/12/01	104.182,16	100,00	99.751,52	4,000	MENS	MHCA	0,000	ANUA	FRCV	4/12/21	211	10,000	01045	00364	00018	25815	00000
000000065720049440	17/05/04	5220049440	10/04/03	90.000,00	100,00	87.764,77	2,955	MENS	EU1A	0,900	SEME	FRCV	9/05/28	288	8,955	01280	00606	00204	2243	00008
000000013620049443	17/05/04	5220049443	1/03/02	57.800,00	100,00	54.643,83	3,250	MENS	EU1A	1,000	ANUA	FRCV	1/03/27	274	9,250	01857	00136	00051	5708	00000
000000063020049468	17/05/04	5220049468	6/03/03	55.300,00	100,00	54.138,57	3,216	MENS	EU1A	1,000	ANUA	FRCV	6/03/33	346	9,216	02207	01171	00172	7954	00001
000000031120049471	17/05/04	5220049471	21/03/96	21.635,42	100,00	12.516,32	5,125	MENS	CECA	0,825	ANUA	FRCV	21/03/11	83	11,125	02376	00126	00034	13600	00002
000000080920049472	17/05/04	5220049472	21/03/02	360.000,00	100,00	325.893,45	3,000	MENS	ES3M	0,900	ANUA	FRCV	21/03/14	119	9,000	02638	02079	00148	578534	00010
000000029420049513	17/05/04	5220049513	12/09/03	130.000,00	100,00	126.561,27	3,063	MENS	EU1A	0,900	ANUA	FRCV	5/10/33	353	9,063	01857	00250	00021	18345	00000
000000048200495 27	17/05/04	5220049527	31/01/03	152.000,00	100,00	145.150,42	3,614	FMES	EU1A	1,000	ANUA	FRCV	31/01/23	225	9,614	01551	00473	00061	18763	00003
000000068420049541	17/05/04	5220049541	18/07/03	58.550,00	100,00	57.418,05	3,180	MENS	EU1A	0,750	SEME	FRCV	18/07/28	291	9,180	02915	01180	00197	29615	00006
000000018020049548	17/05/04	5220049548	4/02/97	49.282,99	100,00	30.184,67	3,750	MENS	MB1A	1,250	ANUA	FRCV	4/02/12	93	9,750	01356	00079	00182	6974	00006
000000043020049561	17/05/04	5220049561	27/06/03	11.000,00	100,00	10.678,53	3,410	MENS	EU1A	1,000	SEME	FRCV	5/07/19	74	9,410	00384	00411	00061	9778	00005
000000034320049572	17/05/04	5220049572	21/11/02	15.800,00	100,00	14.665,92	3,358	MENS	EU1A	1,100	ANUA	FRCV	21/11/22	223	9,358	01441	00354	00022	27733	00003
000000025520049573	17/05/04	5220049573	7/10/03	26.000,00	100,00	24.642,50	3,183	MENS	EU1A	1,000	ANUA	FRCV	7/10/10	77	9,183	00738	00287	00099	18175	00040
000000032520049578	17/05/04	5220049578	27/11/01	27.543,76	100,00	20.329,80	3,750	MENS	EU1A	1,250	ANUA	FRCV	27/11/09	67	9,750	01313	00442	00074	38144	00004
000000024200495 92	17/05/04	5220049592	29/07/96	84.141,69	100,00	58.855,48	3,500	MENS	MB1A	1,000	ANUA	FRCV	6/06/13	111	9,500	01898	00044	00073	3385	00005
000000047120049603	17/05/04	5220049603	21/11/02	57.096,15	100,00	54.118,10	3,197	MENS	EU1A	0,750	ANUA	FRCV	5/12/22	223	9,197	01837	00270	00191	17590	00000
000000061200496 11	17/05/04	5220049611	3/06/94	24.640,45	100,00	8.901,80	4,250	MENS	MHCA	0,500	ANUA	FRCV	3/01/07	32	10,250	02181	00004	00095	329	00004
000000023020049615	17/05/04	5220049615	14/01/03	133.000,00	100,00	128.379,61	3,260	MENS	EU1A	0,850	SEME	FRCV	14/01/28	284	9,260	01724	00052	00142	32129	00004
000000028720049616	17/05/04	5220049616	17/10/02	18.000,00	100,00	16.864,16	3,250	MENS	EU1A	1,000	ANUA	FRCV	17/10/17	161	9,250	02332	00249	00083	11684	00001
000000064220049619	17/05/04	5220049619	21/08/03	64.850,00	100,00	63.548,11	3,216	MENS	EU1A	1,000	ANUA	FRCV	3/11/25	258	9,216	02650	01832	00117	95381	00004
000000014820049652	17/05/04	5220049652	26/06/03	30.000,00	100,00	28.818,05	4,500	MENS	EU1A	1,500	ANUA	FRCV	26/06/18	178	10,500	01844	00094	00133	7228	00006
000000044820049654	17/05/04	5220049654	17/03/03	98.100,00	100,00	95.656,30	3,258	MENS	EU1A	1,000	ANUA	FRCV	15/11/29	306	9,258	00718	00600	00113	8288	00007
000000064420049660	17/05/04	5220049660	25/04/02	23.107,00	100,00	20.780,74	3,250	MENS	EU1A	1,000	SEME	FRCV	5/05/27	278	9,250	02252	00011	00014	1447	00004
000000086520049669	17/05/04	5220049669	28/11/03	111.000,00	100,00	109.550,49	3,750	MENS	EU1A	0,800	ANUA	FRCV	5/11/27	282	9,750	00816	00618	00090	24036	00000
000000061520049675	17/05/04	5220049675	25/06/00	60.101,21	100,00	29.454,52	4,000	MENS	MHCA	0,500	ANUA	FRCV	25/07/06	51	10,000	02261	00413	00208	24521	00006
000000026820049690	17/05/04	5220049690	17/10/02	98.100,00	100,00	88.861,82	3,250	MENS	EU1A	1,000	SEME	FRCV	17/10/17	161	9,250	01372	00343	00108	22532	00003
000000027220049724	17/05/04	5220049724	26/04/02	32.000,00	100,00	29.317,87	3,500	MENS	EU1A	1,250	SEME	FRCV	15/09/17	160	9,500	02198	00634	00041	52805	00004
000000028200497 33	17/05/04	5220049733	19/06/03	44.000,00	100,00	42.113,20	3,500	MENS	EU1A	1,500	ANUA	FRCV	1/07/18	179	9,500	02255	00617	00150	11824	00000
000000029420049733	17/05/04	5220049733	24/06/03	24.000,00	100,00	20.938,19	3,216	MENS	EU1A	0,800	SEME	FRCV	1/07/08	62	9,216	01835	00396	00185	27355	00004
000000059020049735	17/05/04	5220049735	30/10/03	123.000,00	100,00	120.856,83	3,665	MENS	EU1A	1,000	ANUA	FRCV	1/11/23	234	9,665	01125	00307	00179	2348	00013
000000015420049742	17/05/04	5220049742	12/09/03	12.000,00	100,00	11.436,11	4,500	MENS	EU1A	1,250	ANUA	FRCV	7/10/13	113	10,500	02203	00127	00071	10068	00003
000000047200497 52	17/05/04	5220049752	8/07/03	72.000,00	100,00	70.446,38	3,150	MENS	EU1A	0,500	ANUA	FRCV	20/07/32	330	9,150	01593	00361	00193	23813	00000
000000031200497 74	17/05/04	5220049774	25/07/96	18.826,34	100,00	12.832,98	5,825	MENS	CECA	0,825	ANUA	FRCV	25/07/16	147	11,825	02302	00052	00071	7209	00002
000000061320049776	17/05/04	5220049776	11/09/00	78.131,57	100,00	72.258,12	4,000	MENS	MHCA	0,500	ANUA	FRCV	11/09/25	256	10,000	05137	00980	00048	41777	00000
000000044220049780	17/05/04	5220049780	17/02/03	60.000,00	100,00	50.305,39	3,814	MENS	EU1A	1,000	ANUA	FRCV	17/02/10	69	9,814	01168	00304	00034	22041	00002
000000028200498 34	17/05/04	5220049834	19/06/03	50.000,00	100,00	44.093,07	5,000	MENS	EU1A	2,250	ANUA	FRCV	5/07/18	170	11,000	01678	00719	00183	16085	00000
000000028200498 43	17/05/04	5220049843	5/07/02	77.000,00	100,00	72.235,07	3,250	MENS	EU1A	0,750	ANUA	FRCV	15/07/22	218	9,250	01252	00224	00217	14053	00000
000000083020049864	17/05/04	5220049864	30/06/03	68.000,00	100,00	64.840,92	3,403	MENS	EU1A	1,100	SEME	FRCV	30/06/33	350	9,403	00784	00114	00205	6073	00011
000000033200498 93	17/05/04	5220049893	3/12/01	88.800,00	100,00	74.533,32	3,500	MENS	EU1A	1,000	SEME	FRCV	3/12/13	115	9,500	02478	00818	00113	37647	00000
000000045220049900	17/05/04	5220049900	7/08/03	229.850,00	100,00	224.833,77	3,250	MENS	EU1A	0,750	ANUA	FRCV	1/07/30	314	9,250	02731	00738	00125	4177	00007
000000044200499 35	17/05/04	5220049935	16/12/02	160.300,00	100,00	160.210,30	3,303	MENS	EU1A	1,000	ANUA	FRCV	16/12/12	103	9,303	01453	00028	00002	2311	00002
000000065720049945	17/05/04	5220049945	13/03/03	181.484,00	100,00	177.713,00	3,813	MENS	EU1A	0,850	SEME	FRCV	1/04/33	347	9,813	01468	00784	00021	40522	00007
000000033120049951	17/05/04	5220049951	8/04/03	60.000,00	100,00	57.586,83	3,000	MENS	EU1A	1,000	ANUA	FRCV	10/08/18	171	9,000	01937	00207	00079	15048	00004
000000024420049961	17/05/04	5220049961	19/01/02	18.930,00	100,00	16.058,19	4,000	MENS	MHCA	0,250	ANUA	FRCV	2/01/17	152	10,000	01880	00582	00034	35342	00003
000000015220050027	17/05/04	5220050027	16/09/03	78.200,00	100,00	77.838,18	3,163	MENS	EU1A	1,000	SEME	FRCV	1/10/28	293	9,163	01551	00592	00181	27862	00011
000000040020050046	17/05/04	5220050046	24/05/02	57.100,00	100,00	53.363,76	3,500	MENS	EU1A	1,000	SEME	FRCV	24/05/22	217	9,500	00278	00031	00127	3771	00003
000000017620050051	17/05/04	5220050051	12/08/03	123.000,00	100,00	121.367,20	3,250	MENS	EU1A	0,850	ANUA	FRCV	5/08/33	352	9,250	02941	00844	00008	9604	00007
000000070020050075	17/05/04	5220050075	17/10/03	50.000,00	100,00	48.845,45	3,150	MENS	EU1A	1,050	ANUA	FRCV	1/11/18	174	9,150	00338	00034	00001	2021	00000
000000023320050088	17/05/04	5220050088	19/02/02	60.100,00	100,00	53.395,40	3,250	MENS	EU1A	0,850	ANUA	FRCV	19/02/17	154	9,250	01370	00470	00157	46580	00001
000000024720050089	17/05/04	5220050089	11/11/02	68.000,00	100,00	62.741,03	3,258	MENS	EU1A	1,000	SEME	FRCV	26/11/22	223	9,258	02006	00321	00210	20504	00005
000000011120050118	17/05/04	5220050118	30/04/02	19.100,00	100,00	14.996,30	4,000	MENS	EU1A	1,750	ANUA	FRCV	30/04/10	72	10,000	01369	00082	00066	7517	00000
000000014820050157	17/05/04	5220050157	16/07/03	21.800,00	100,00	29.224,78	3,500	MENS	EU1A	1,500	ANUA	FRCV	10/07/13	110	9,500	01630	00093	00092	8196	00006
000000064820050158	17/05/04	5220050158	3/10/03	60.101,21	100,00	55.613,62	2,750	MENS	EU1A	0,700	ANUA	FRCV	3/10/23	233	8,750	01429	00382	00014	28477	00003
000000026420050179	17/05/04	5220050179	22/10/03	78.000,00	100,00	75.961,17	3,350	MENS	EU1A	1,000	ANUA	FRCV	3/11/18	174	9,350	00694	00258	00156	23244	00006
000000008020050190	17/05/04	5220050190	13/10/03	134.000,00	100,00	131.561,96	2,905	MENS	EU1A	0,850	ANUA	FRCV	2/11/23	234	8,905	02313	00475	00143	43792	00000
000000024200502 02	17/05/04	5220050202	2/12/94	72.565,82	100,00	34.118,40	3,500	MENS	MB1A	1,000	ANUA	FRCV	2/07/09	62	9,500	02351	00612	00108	64363	00006
000000029420050238	17/05/04	5220050238	26/06/03	32.353,19	100,00	30.181,38	3,750	MENS	EU1A	1,000	ANUA	FRCV	30/06/13	113	9,750	02379	00828	00018	44476	00005
000000015420050247	17/05/04	5220050247	25/09/03	77.000,00	100,00	74.918,42	4,750	MENS	EU1A	1,500	ANUA	FRCV	15/10/18	173	10,750	02052	00119	00161	9568	00000
000000036920050254	17/05/04	5220050254	9/01/01	39.666,80	100,00	31.290,21	3,750	MENS	MHCA	0,250	ANUA	FRCV	25/01/13	105	9,750	01572	00613	00135	5658	00005
000000049820050258	17/05/04	5220050258	3/10/03	84.142,00	100,00	82.334,42	3,000	MENS	EU1A	0,750	ANUA	FRCV	3/10/23	233	9,000	01429	00382	00012	25878	00003
000000047920050260	17/05/04	5220050260	30/07/03	37.412,00	100,00	33.204,35	3,131	MENS	EU1A	0,750	SEME	FRCV	19/10/09	65	9,131	01133	00115	00132	10658	00008
000000070920050306	17/05/04	5220050306	18/02/98	64.111,08	100,00	49.258,73	3,500	MENS	ES1A	1,000	ANUA	FRCV	15/02/10	69	9,500	01779	00377	00048	22074	00002
000000089220050332	17/05/04	5220050332	14/02/02	78.300,00	100,00	76.878,58	3,250	MENS	EU1A	0,750	ANUA	FRCV	14/02/26	262	9,250	00564	00501	00178	37766-N	00001
000000042420050338	17/05/04	5220050338	28/02/03	95.000,00	100,00	90.878,35	2,950	MENS	EU1A	0,950	ANUA	FRCV	8/06/28	291	8,950	00934	00224	00187	19782	00001
000000028200503 39	17/05/04	5220050339	1/07/03	31.000,00	100,00	28.868,90	4,250	MENS	EU1A	2,000	ANUA	FRCV	4/07/13	110	10,250	01187	00538	00048	43502	00003
000000019220050358	17/05/04	5220050358	29/10/03	135.000,00	100,00	132.601,35	3,320	MENS	EU1A	1,150	ANUA	FRCV	1/11/23	234	9,320	00797	00035	00158	1368	00016
000000043020050369	17/05/04	5220050369	12/07/03	60.000,00	100,00	40.256,87	3,000	MENS	EU1A	0,400	ANUA	FRCV	5/08/18	171	9,000	01363	00361	00039	27800	00003
000000022720050378	17/05/04	5220050378	15/07/03	84.000,00	100,00	81.539,30	3,360	MENS	EU1A	0,950	ANUA	FRCV	15/07/23	230	9,360	02035	00039	00071	169	00006
000000024820050383	17/05/04	5220050383	24/12/02	65.000,00	100,00	57.915,21	3,660	MENS	EU1A	1,250	ANUA	FRCV	5/01/13	104	9,660	02325	00110	00184	2000537	00004
000000080220050392	17/05/04	5220050392	22/10/03	18.000,00	100,00	17.241,54	3,500	MENS	EU1A	1,150	ANUA	FRCV	1/11/13	114	9,500	00263	00009	00174	922	00005
000000070920050409	17/05/04	5220050409	12/05/99	120.202,42	100,00	73.127,42	3,250	MENS	ES1A	1,000	ANUA	FRCV	12/05/10	72	9,250	01978	00036	00071	2375	00000
000000029620050422	17/05/04	5220050422	21/10/03	78.000,00	100,00	77.258,18	2,955	MENS	EU1A	0,900	SEME	FRCV	5/11/33	354	8,955	02002	00450	00027	24264	00007
000000013420050435	17/05/04	5220050435	18/09/02	60.000,00	100,00	56.750,07	3,250	MENS	EU1A	1,000	SEME	FRCV	18/09/22	221	9,250	02192	00347	00043	19280	00000
000000085620050441	17/05/04	5220050441	30/01/03	36.060,72	100,00	33.753,07	3,341	MENS	EU1A	1,000	SEME	FRCV	5/02/18	165	9,341	01234	00150	00214	5577	00104
000000015420050449	17/05/04	5220050449	7/10/03	20.000,00	100,00	19.484,46	3,750	MENS	EU1A	1,250	ANUA	FRCV	1/11/18	174	9,750	02525	00302	00110	2345	00000
000000044120050487	17/05/04	5220050487	14/04/03	36.060,73	100,00	33.978,11	3,000	MENS	EU1A	0,750	ANUA	FRCV	1/06/13	112	9,000	01182	00316	00100	22736	00003
000000064220050495	17/05/04	5220050495	24/04/03	93.000,00	100,00	90.783,50	3,410	MENS	EU1A	1,000	ANUA	FRCV	16/01/28	284	9,410	03474	00147	00040	12677	00004
000000013120050508	17/05/04	5220050508	26/06/02	26.150,00	100,00	22.514,18	3,500	MENS	ES3M	1,250	SEME	FRCV	26/06/14	124	9,500	02435	00432	00075	32617	00002
000000039620050557	17/05/04	5220050557	24/01/01	44.660,87	100,00	43.341,42	3,750	MENS	MHCA	0,250	ANUA	FRCV	1/02/21	201	9,750	01522	00563	00151	10910	00000
000000002220050578	17/05/04	5220050578	14/07/00	45.878,92	100,00	38.995,92	3,500	MENS	MHCA	0,000	ANUA	FRCV	14/07/15	134	9,500	02248	00114	00012	7345	00001
000000040420050587	17/05/04	5220050587	27/11/02	132.225,00	100,00	105.081,30	3,408	MENS	EU1A	1,150	SEME	FRCV	27/11/08	55	9,408	02335	00698	00111	24694	00006
000000041120050588	17/05/04	5220050588	26/06/03	48.000,00	100,00	48.820,82	3,000	MENS	EU1A	1,000	ANUA	FRCV	10/06/23	232	9,000	01003	00308	00032	24599	00000
000000000920050619	17/05/04	5220050619	21/02/03	61.151,82	100,00	60.089,73	3,078	MENS	EU1A	1,000	ANUA	FRCV	10/03/33	348	9,078	02123	00265	00183	21048	00003
000000049320050644	17/05/04	5220050644	25/04/03	36.000,00	100,00	32.868,34	3,055	MENS	EU1A	1,000	SEME	FRCV	5/05/13	108	9,055	01199	00052	00192	7263	00004
000000011820050659	17/05/04	5220050659	25/09/02	60.000,00	100,00	56.710,54	2,968	MENS	EU1A	0,750	ANUA	FRCV	25/09/22	221	8,968	02100	00395	00158	350	00000
000000017420050665	17/05/04	5220050665	20/06/03	30.000,00	100,00	26.304,56	3,600	MENS	EU1A	1,150	ANUA	FRCV	1/09/08	52	9,600	01302	00181	00157	11704	00005
000000011920050668	17/05/04	5220050668	17/12/01	330.000,00	100,00	304.548,85	3,500	MENS	EU1A	1,000	ANUA	FRCV	17/12/21	211	9,500	01227	00522	00104	46864	00002
000000026120050669	17/05/04	5220050669	10/02/03	155.800,00	100,00	149.999,84	3,216	MENS	EU1A	1,000	ANUA	FRCV	10/03/23	226	9,216	00499	00085	00138	6024	00000
000000002220050671	17/05/04	5220050671	14/07/00	60.101,21	100,00	52.719,82	3,500	MENS	MHCA	0,000	ANUA	FRCV	14/07/20	194	9,500	02248	00114	00008	7343	00001
000000064320050675	17/05/04	5220050675	27/03/02	34.000,00	100,00	33.550,53	3,500	MENS	ES3M	1,250	ANUA	FRCV	27/03/22	215	9,500	02191	00640	00099	18952-N	00003
000000031520050690	17/05/04	5220050690	2/04/02	27.100,00	100,00	25.254,19	3,500	MENS	EU1A	1,250	ANUA	FRCV	2/04/22	215	9,500	00580	00316	00204	25398	00001
000000086520050790	17/05/04	5220050790	11/09/03	84.200,00	100,00	84.614,79	2,805	FMES	EU1A	0,750	ANUA	FRCV	30/09/24	245	8,805	02520	00077	00178	5402	00000
000000013120050711	17/05/04	5220050711	17/10/02	48.000,00	100,00	42.865,68	3,500	MENS	EU1A	1,250	SEME	FRCV	17/10/14	125	9,500	02508	00453	00044	33104	00000
000000046520050742	17/05/04	5220050742	24/08/03	240.000,00	100,00	231.351,57	2,800	MENS	EU1A	0,700	ANUA	FRCV	24/08/21	204	8,800	01221	00322	00143	34872	00003
000000025120050749	17/05/04	5220050749	8/07/03	48.000,00	100,00	44.792,48	3,500	MENS	EU1A	1,000	ANUA	FRCV	30/07/23	231	9,500	01405	00508	00061	29747	00000
000000014820050763	17/05/04	5220050763	18/07/03	42.000,00	100,00	40.349,87	3,250	MENS	EU1A	1,000	ANUA	FRCV	18/07/18	171	9,250	01831	00108	00008	7654	00007
000000064820050764	17/05/04	5220050764	17/10/03	48.277,83	100,00	45.257,81	2,750	MENS	EU1A	0,750	ANUA	FRCV	17/10/23	233	8,750	01429	00382	00050	28695	00003
000000047220050774	17/05/04	5220050774	22/04/03	48.500,00	100,00	47.368,84	3,341	MENS	EU1A	1,000	SEME	FRCV	22/04/23	232	9,341	02256	01277	00020	34763	00004
000000078120050779	17/05/04	5220050779	18/04/03	130.000,00	100,00	128.309,45	3,366	MENS	EU1A	1,150	SEME	FRCV	5/09/33	352	9,366	02082	00302	00019	2560	00002
000000031920050781	17/05/04	5220050781	2/04/02	129.200,00	100,00	117.402,51	3,250	MENS	EU1A	1,000	ANUA	FRCV	2/04/22	215	9,250	00532	00283	00180	23958	00002
000000011120050822	17/05/04	5220050822	18/10/02	36.000,00	100,00	33.298,73	3,250	MENS	EU1A	1,000	ANUA	FRCV	18/10/17	162	9,250	01148	00674	00043	6537	00006
000000029420050844	17/05/04	5220050844	23/04/02	33.000,00	100,00	27.438,86	3,500	FMES	EU1A	1,000	ANUA	FRCV	30/04/12	96	9,500	00423	00347	00075	18230B3	00000
000000045220050845	17/05/04	5220050845	12/06/03	190.000,00	100,00	151.863,47	2,950	MENS	EU1A	0,750	ANUA	FRCV	14/09/33	352	8,950	01548	00503	00180	19302	00001
000000071220050854	17/05/04	5220050854	21/10/02	66.100,00	100,00	57.868,63	3,500	MENS	ES3M	1,000	ANUA	FRCV	21/10/12	102	9,500	02047	00519	00021	53815	00000
000000078120050880	17/05/04	5220050880	14/06/03	36.000,00	100,00	34.328,30	3,196	MENS	EU1A	0,600	ANUA	FRCV	1/09/15	136	9,196	01068	00110	00079	11634	00000
000000004220050905	17/05/04	5220050905	22/05/03	36.500,00	100,00	35.568,23	4,250	MENS	EU1A	1,250	ANUA	FRCV	15/06/28	289	10,250	01787	00353	00152	6540	00000
000000079200509 06	17/05/04	5220050906	15/07/03	93.000,00	100,00	91.453,61	3,250	MENS	EU1A	0,850	ANUA	FRCV	15/07/33	350	9,250	01432	00161	00017	7315	00003
000000031220050938	17/05/04	5220050938	26/03/03	41.771,00	100,00	40.213,87	3,279	MENS	EU1A	1,000	ANUA	FRCV	15/04/23	227	9,279	01418	00365	00083	26364	00005

RELACION DE PRESTAMOS HIPOTECARIOS Y CERTIFICADOS DE TRANSMISIÓN DE HIPOTECA EMITIDOS PARA
LA CONSTITUCION DEL FONDO DE TITULIZACION DE ACTIVOS: MBS BANCAJA 1 FONDO DE TITULIZACION DE ACTIVOS
POR CAJA DE AHORROS DE VALENCIA, CASTELLON Y ALICANTE, BANCAJA

FECHA DE EMISIÓN: 17/05/2004

NUMERO CERTIFICADO (1)	FECHA EMISION (2)	PRESTAMO HIPOTECARIO (3)	FECHA ESCRITURA (4)	CAPITAL INICIAL (5)	% PARTI. (6)	CAPITAL VIVO (7)	TIPO DE INTERES (8)	PER. LIQ. (9)	IND ICE (10)	MARGEN S.INDI. (11)	PER. REV. (12)	SIMA AMOR. (13)	FECHA DE VTO. PTMO (14)	PLZ (15)	[illegible] (16)	[illegible] (17)	LIBRO (18)	FOLIO (19)	NUMER FINCA (20)	NUMER INSC. (21)
000000005820050966	17/05/04	5220050966	12/06/02	30.000,00	100,00	22.815,09	4,000	MENS	EU1A	1,500	SEME	FRCV	25/06/[illegible]	82	[illegible]	[illegible]	00044	00025	2567	00003
000000084320050962	17/05/04	5220050962	30/01/03	144.006,00	100,00	137.888,59	3,341	MENS	EU1A	1,000	SEME	FRCV	5/02/[illegible]	285	[illegible]	[illegible]	[illegible]	00032	7030	00005
000000078220050990	17/05/04	5220050990	18/10/03	74.981,00	100,00	73.872,95	3,055	MENS	EU1A	1,000	ANUA	FRCV	5/11/2[illegible]	[illegible]	[illegible]	[illegible]	[illegible]	00172	21171-13/100003	
000000006820051014	17/05/04	5220051014	8/07/03	30.000,00	100,00	28.076,72	3,300	MENS	EU1A	1,100	ANUA	FRCV	26/07/13	[illegible]	[illegible]	01444	[illegible]	00113	21715	00019
000000069720051036	17/05/04	5220051036	6/02/02	42.070,85	100,00	37.303,99	3,500	MENS	EU1A	1,000	ANUA	FRCV	6/02/17	153	8,000	02108	[illegible]	00153	4487	00001
000000059020051048	17/05/04	5220051048	29/10/03	60.192,00	100,00	59.029,51	3,280	MENS	EU1A	1,000	ANUA	FRCV	29/10/23	234	9,280	01142	[illegible]	00176	32134	00002
000000097820051065	17/05/04	5220051065	22/10/03	97.600,00	100,00	96.650,37	3,131	MENS	EU1A	0,750	ANUA	FRCV	15/02/[illegible]	322	9,131	[illegible]	[illegible]	00149	5165	00004
000000040720051123	17/05/04	5220051123	21/02/03	104.182,18	100,00	101.558,03	2,826	MENS	EU1A	0,750	ANUA	FRCV	[illegible]	[illegible]	[illegible]	[illegible]	00000	00068	54550	00003
000000004420051125	17/05/04	5220051125	30/01/03	120.000,00	100,00	65.196,37	3,310	MENS	EU1A	0,900	ANUA	FRCV	30/0[illegible]	[illegible]	[illegible]	[illegible]	00235	00035	25032	00000
000000040020051157	17/05/04	5220051157	4/06/02	44.475,00	100,00	41.418,73	3,250	TRIM	ES3M	1,000	ANUA	FRCV	30/06/20	[illegible]	[illegible]	01479	00248	00085	26323	00001
000000044820051160	17/05/04	5220051160	21/07/03	338.000,00	100,00	327.508,81	3,850	MENS	EU1A	1,000	ANUA	FRCV	5/08/23	231	9,850	01907	00191	00005	9542	00002
000000064920051166	17/05/04	5220051166	24/10/03	24.000,00	100,00	23.149,82	2,750	MENS	EU1A	0,750	ANUA	FRCV	24/10/15	138	8,750	01429	00362	00024	28682	00003
000000017420051170	17/05/04	5220051170	9/06/03	28.400,00	100,00	26.099,43	3,413	MENS	EU1A	1,250	SEME	FRCV	5/10/13	113	9,413	01066	00679	00056	41369	00002
000000041220051182	17/05/04	5220051182	14/05/03	60.000,00	100,00	58.129,58	3,556	MENS	EU1A	1,500	ANUA	FRCV	14/05/33	348	9,555	01813	00263	00137	22234	00000
000000006920051184	17/05/04	5220051184	21/07/03	60.000,00	100,00	59.181,79	3,341	MENS	EU1A	1,000	SEME	FRCV	2/08/33	351	9,381	02543	00479	00178	41338	00002
000000015920051205	17/05/04	5220051205	13/06/02	84.142,00	100,00	79.150,32	3,000	MENS	ES3M	0,750	SEME	FRCV	13/09/22	229	9,000	01600	00275	00205	17044	00035
000000087220051227	17/05/04	5220051227	10/03/03	98.000,00	100,00	64.489,66	3,841	MENS	EU1A	1,500	ANUA	FRCV	11/03/23	225	9,841	00677	00489	00150	15654	00006
000000084720051251	17/05/04	5220051251	14/08/03	58.480,00	100,00	57.882,11	3,531	MENS	EU1A	1,150	SEME	FRCV	14/08/23	231	9,531	01847	00590	00181	12954	00006
000000033120051264	17/05/04	5220051264	18/09/03	47.000,00	100,00	45.595,41	3,500	MENS	EU1A	1,150	ANUA	FRCV	5/10/18	173	9,500	00792	00082	00068	6529	00004
000000041120051274	17/05/04	5220051274	4/02/03	68.500,00	100,00	66.354,21	3,381	MENS	EU1A	1,000	SEME	FRCV	4/02/28	285	9,381	01134	00781	00067	16599	00011
000000068720051279	17/05/04	5220051279	28/08/03	74.500,00	100,00	73.150,36	2,966	MENS	EU1A	0,750	SEME	FRCV	4/09/28	292	8,966	02218	01236	00178	48350	00009
000000094720051289	17/05/04	5220051289	6/03/03	94.700,00	100,00	92.318,61	3,484	MENS	EU1A	1,250	SEME	FRCV	13/07/21	206	9,456	01295	00598	00082	22997	00005
000000032820051324	17/05/04	5220051324	6/02/02	44.000,00	100,00	42.906,42	3,750	MENS	MHCA	0,250	SEME	FRCV	6/02/17	153	9,750	01305	00118	00174	7429	00000
000000010620051341	17/05/04	5220051341	2/07/01	27.045,54	100,00	24.685,37	4,000	MENS	MHCA	0,500	SEME	FRCV	2/07/21	208	10,000	02731	00031	00019	1495	00001
000000041820051341	17/05/04	5220051341	13/12/01	315.000,00	100,00	289.187,56	3,250	MENS	EU1A	0,750	ANUA	FRCV	13/12/21	211	9,250	02241	01120	00161	18977	00007
000000022620051370	17/05/04	5220051370	26/05/97	84.141,69	100,00	53.350,72	3,750	MENS	MB1A	1,250	ANUA	FRCV	5/06/12	97	9,750	01227	00145	00222	18719	00017
000000084720051380	17/05/04	5220051380	5/09/03	90.000,00	100,00	88.405,15	2,856	MENS	EU1A	0,850	SEME	FRCV	5/09/28	292	8,856	01978	00168	00078	15230	00067
000000034220051381	17/05/04	5220051381	25/11/02	42.000,00	100,00	36.041,35	3,756	MENS	EU1A	1,500	ANUA	FRCV	25/11/17	183	9,756	01067	00281	00224	4929	00011
000000006920051384	17/05/04	5220051384	22/07/03	102.200,00	100,00	100.806,17	3,381	MENS	EU1A	1,000	SEME	FRCV	5/08/33	351	9,381	02641	00041	00065	2148	00004
000000040320051388	17/05/04	5220051388	26/04/01	24.040,48	100,00	18.880,55	4,500	MENS	MHCA	0,500	ANUA	FRCV	26/04/14	120	25,000	01445	00239	00100	1726	00019
000000002420051414	17/05/04	5220051414	5/05/98	50.843,42	100,00	20.688,41	3,250	MENS	EB1A	1,000	ANUA	FRCV	5/03/07	34	9,250	02344	00475	00026	62722	00007
000000070920051419	17/05/04	5220051419	25/02/03	360.000,00	100,00	338.300,85	3,081	MENS	EU1A	0,700	ANUA	FRCV	25/02/19	188	9,081	02415	00238	00091	17358	00005
000000086520051449	17/05/04	5220051449	15/07/03	137.000,00	100,00	131.512,98	3,000	MENS	EU1A	0,700	ANUA	FRCV	5/08/18	171	9,000	01287	00293	00158	26929	00000
000000089320051452	17/05/04	5220051452	5/06/03	188.338,14	100,00	184.343,89	3,110	MENS	EU1A	0,700	SEME	FRCV	1/07/28	290	9,110	01878	00104	00200	7380	00004
000000029920051459	17/05/04	5220051459	3/03/03	77.572,83	100,00	44.068,83	2,868	MENS	EU1A	0,750	ANUA	FRCV	5/03/18	168	8,868	01288	00483	00077	25727	00003
000000023420051468	17/05/04	5220051468	14/02/03	95.000,00	100,00	92.468,23	3,218	MENS	EU1A	1,000	ANUA	FRCV	2/03/28	288	9,218	01134	00193	00187	19617	00009
000000014820051470	17/05/04	5220051470	7/08/03	26.000,00	100,00	25.938,35	4,000	MENS	EU1A	1,750	ANUA	FRCV	7/08/18	171	10,000	00851	00060	00219	8204	00000
000000022620051471	17/05/04	5220051471	11/06/97	34.877,30	100,00	21.738,20	3,250	TRIM	MB1A	0,850	ANUA	FRCV	30/06/12	98	9,250	01309	00191	00099	15502	00001
000000097620051489	17/05/04	5220051489	27/10/03	252.100,00	100,00	249.566,78	3,013	MENS	EU1A	0,850	ANUA	FRCV	27/10/33	354	9,013	01292	00042	00036	5020	00000
000000070020051536	17/05/04	5220051536	5/11/01	104.797,48	100,00	81.118,18	2,750	MENS	ES3M	0,500	TRIM	FRCV	13/10/11	89	8,750	02136	00060	00179	852	00000
000000006420051543	17/05/04	5220051543	29/04/03	124.000,00	100,00	121.565,48	3,218	MENS	EU1A	1,000	ANUA	FRCV	15/10/28	289	9,218	02406	00768	00169	43443	00000
000000000920051546	17/05/04	5220051546	24/07/02	89.000,00	100,00	83.904,81	3,500	MENS	EU1A	1,000	ANUA	FRCV	24/07/22	219	9,500	00956	00248	00054	22322	00000
000000033120051567	17/05/04	5220051567	30/09/03	60.000,00	100,00	30.000,63	3,400	MENS	EU1A	1,000	ANUA	FRCV	1/10/18	173	9,400	00438	00468	00249	19651	00003
000000014820051571	17/05/04	5220051571	7/08/03	41.000,00	100,00	40.125,75	3,357	MENS	MHCA	0,000	ANUA	FRCV	7/05/25	252	9,357	02041	00117	00027	5518	00000
000000034120051574	17/05/04	5220051574	19/06/03	27.380,00	100,00	26.201,41	3,450	MENS	EU1A	1,000	ANUA	FRCV	19/06/18	179	9,450	01326	00075	00059	6564	00000
000000004220051612	17/05/04	5220051612	27/05/03	50.000,00	100,00	48.476,20	4,000	MENS	EU1A	1,000	ANUA	FRCV	3/06/23	229	10,000	01814	00307	00098	10580	00005
000000012520051649	17/05/04	5220051649	6/06/02	28.000,00	100,00	25.395,44	4,000	MENS	EU1A	1,500	SEME	FRCV	6/06/17	157	10,000	02057	00245	00120	10419	00006
000000010820051662	17/05/04	5220051662	5/07/01	120.202,42	100,00	108.463,03	3,250	MENS	EU1A	0,750	ANUA	FRCV	5/07/21	206	9,250	00485	00287	00164	24244	00003
000000068720051683	17/05/04	5220051683	15/09/03	163.000,00	100,00	150.877,27	2,866	MENS	EU1A	0,750	SEME	FRCV	15/09/33	352	8,866	02079	01103	00189	45136	00000
000000058520051690	17/05/04	5220051690	22/10/03	300.000,00	100,00	292.326,34	3,500	MENS	EU1A	1,000	ANUA	FRCV	22/10/18	174	9,500	00425	00152	00074	6479	00003
000000011020051694	17/05/04	5220051694	19/11/02	34.000,00	100,00	22.068,05	3,447	MENS	EU1A	1,000	ANUA	FRCV	19/11/12	103	9,447	00600	00169	00190	13343	00005
000000047920051694	17/05/04	5220051694	19/08/03	55.911,00	100,00	55.336,45	3,216	MENS	EU1A	1,000	SEME	FRCV	5/09/33	352	9,216	01429	00110	00206	6190	00007
000000054220051712	17/05/04	5220051712	3/03/03	36.000,00	100,00	33.820,22	3,876	MENS	EU1A	1,000	ANUA	FRCV	3/03/18	168	9,876	01187	00303	00034	21966	00000
000000058920051730	17/05/04	5220051730	11/06/97	72.121,45	100,00	46.089,73	3,500	MENS	MB1A	1,000	ANUA	FRCV	11/06/12	99	9,500	00759	00008	00047	181	00004
000000081520051741	17/05/04	5220051741	14/10/03	165.000,00	100,00	163.361,65	3,250	MENS	EU1A	0,750	ANUA	FRCV	5/11/33	354	9,250	01095	01095	00026	40330	00000
000000019220051765	17/05/04	5220051765	21/01/02	78.629,00	100,00	68.588,47	3,750	MENS	EU1A	1,250	ANUA	FRCV	21/01/17	153	9,750	01059	00115	00068	10431	00000
000000034820051767	17/05/04	5220051767	31/07/03	24.000,00	100,00	22.476,34	3,500	MENS	EU1A	0,750	ANUA	FRCV	8/08/13	111	9,500	02332	00411	00192	30690	00004
000000025220051768	17/05/04	5220051768	23/06/03	87.800,00	100,00	84.946,61	3,510	MENS	EU1A	1,100	ANUA	FRCV	3/07/18	170	9,510	01784	00442	00100	48945	00003
000000047620051768	17/05/04	5220051768	11/06/03	219.000,00	100,00	215.427,86	2,813	MENS	EU1A	0,750	SEME	FRCV	5/10/28	293	8,813	02794	00212	00221	9009	00000
000000001920051771	17/05/04	5220051771	30/04/98	90.151,82	100,00	35.292,98	3,000	MENS	MB1A	0,750	ANUA	FRCV	30/04/08	48	9,000	01371	00213	00068	20988	00002
000000023420051772	17/05/04	5220051772	27/02/03	33.548,08	100,00	28.178,36	3,218	MENS	EU1A	1,000	ANUA	FRCV	5/10/09	65	9,218	01513	00035	00152	2924	00004
000000058320051773	17/05/04	5220051773	21/11/02	90.000,00	100,00	87.209,11	3,303	MENS	EU1A	1,000	ANUA	FRCV	18/12/27	284	9,303	00971	00267	00114	19120	00009
000000068620051775	17/05/04	5220051775	13/05/03	72.121,45	100,00	69.872,50	3,553	MENS	EU1A	1,250	SEME	FRCV	5/06/23	229	9,553	01085	00091	00018	3584	00006
000000058520051791	17/05/04	5220051791	22/10/03	300.000,00	100,00	292.326,34	3,500	MENS	EU1A	1,000	ANUA	FRCV	22/10/18	174	9,500	01023	00199	00197	9518	00007
000000015820051802	17/05/04	5220051802	4/06/03	72.000,00	100,00	68.850,32	3,750	MENS	EU1A	1,150	ANUA	FRCV	21/06/14	125	9,750	00748	00078	00174	5002	00000
000000021120051832	17/05/04	5220051832	14/11/02	39.000,00	100,00	37.033,04	3,305	MENS	EU1A	1,250	ANUA	FRCV	14/11/22	222	9,305	02028	00244	00190	18842	00007
000000003620051843	17/05/04	5220051843	27/07/00	14.930,36	100,00	12.407,35	3,750	MENS	MHCA	0,500	ANUA	FRCV	27/07/15	75	9,750	01481	00009	00210	1025	00008
000000008420051846	17/05/04	5220051846	4/09/03	105.000,00	100,00	103.588,22	3,218	MENS	EU1A	1,000	ANUA	FRCV	4/09/33	352	9,218	00517	00377	00157	31403	00004
000000040920051848	17/05/04	5220051848	11/06/03	50.000,00	100,00	48.896,61	4,000	MENS	EU1A	1,500	ANUA	FRCV	5/09/23	232	10,000	01831	00038	00202	1785	00008
000000012720051869	17/05/04	5220051869	7/11/96	60.101,21	100,00	15.918,89	3,375	MENS	MB1A	1,000	ANUA	FRCV	7/11/06	30	9,375	00518	00305	00159	24780	00003
000000042120051887	17/05/04	5220051887	15/10/03	183.000,00	100,00	181.000,00	3,250	MENS	EU1A	1,050	ANUA	FRCV	1/11/18	174	9,250	01309	00119	00208	9838	00008
000000058520051892	17/05/04	5220051892	22/10/03	300.000,00	100,00	292.326,34	3,500	MENS	EU1A	1,000	ANUA	FRCV	22/10/18	174	9,500	01936	00647	00007	57237	00004
000000013420051950	17/05/04	5220051950	2/10/02	60.000,00	100,00	32.875,87	3,500	MENS	EU1A	1,250	SEME	FRCV	2/10/14	125	9,500	01383	00089	00079	6965	00005
000000018120051958	17/05/04	5220051958	28/11/02	90.000,00	100,00	87.230,26	4,006	SEME	EU1A	1,750	SEME	FRCV	28/11/22	223	10,006	01561	00129	00221	8683	00005
000000023420051974	17/05/04	5220051974	25/02/03	70.000,00	100,00	66.033,14	3,381	MENS	EU1A	1,000	ANUA	FRCV	25/02/18	156	9,381	01357	00012	00183	28-N	00004
000000000120051975	17/05/04	5220051975	17/12/02	100.000,00	100,00	93.230,92	3,210	MENS	EU1A	0,800	ANUA	FRCV	5/01/18	164	9,210	01662	00169	00222	1419	00012
000000058520051993	17/05/04	5220051993	22/10/03	300.000,00	100,00	292.326,34	3,500	MENS	EU1A	1,000	ANUA	FRCV	22/10/18	174	9,500	01847	01242	00069	28919	00008
000000047920052002	17/05/04	5220052002	8/03/03	25.806,00	100,00	23.286,44	3,218	MENS	EU1A	1,000	ANUA	FRCV	10/03/13	108	9,218	02008	00606	00153	39321	00019
000000095820052002	17/05/04	5220052002	23/10/03	60.000,00	100,00	57.407,89	2,813	MENS	EU1A	0,750	SEME	FRCV	23/10/13	114	8,813	02173	00402	00061	17287-N	00008
000000017820052018	17/05/04	5220052018	4/02/02	32.000,00	100,00	18.535,04	4,500	MENS	EU1A	2,000	ANUA	FRCV	4/02/12	93	10,500	00681	00081	00005	8632	00004
000000045220052021	17/05/04	5220052021	11/09/03	57.000,00	100,00	55.807,27	3,218	MENS	EU1A	1,000	ANUA	FRCV	27/09/23	233	9,218	02415	00142	00189	6855	00067
000000006620052068	17/05/04	5220052068	8/09/03	23.700,00	100,00	23.243,11	4,000	MENS	EU1A	1,250	ANUA	FRCV	4/10/23	233	10,000	02721	00021	00040	1344	00002
000000068620052078	17/05/04	5220052078	19/05/03	98.904,00	100,00	96.954,50	3,180	MENS	EU1A	1,250	ANUA	FRCV	22/05/28	289	9,180	01185	00118	00065	5323	00004
000000043020052086	17/05/04	5220052086	21/06/03	68.000,00	100,00	65.585,22	3,068	MENS	EU1A	0,850	SEME	FRCV	8/08/18	172	9,068	01338	00072	00166	8038	00006
000000054820052093	17/05/04	5220052093	15/07/03	52.000,00	100,00	50.418,13	3,125	MENS	EU1A	1,100	ANUA	FRCV	15/07/23	230	9,125	00447	00180	00049	19007	00007
000000002420052121	17/05/04	5220052121	14/07/99	27.645,54	100,00	20.378,76	3,500	MENS	EB1A	1,000	ANUA	FRCV	14/07/14	122	9,500	01631	00156	00221	12408	00005
000000000420052143	17/05/04	5220052143	29/10/02	106.200,00	100,00	102.332,28	3,300	MENS	EU1A	1,000	ANUA	FRCV	6/11/27	282	9,300	01793	00208	00208	5242	00003
000000057420052179	17/05/04	5220052179	5/09/03	143.000,00	100,00	136.240,82	3,850	MENS	EU1A	1,250	ANUA	FRCV	10/09/18	172	9,850	01815	00700	00010	50530	00003
000000006920052194	17/05/04	5220052194	13/08/03	120.000,00	100,00	117.753,48	2,750	MENS	EU1A	0,600	ANUA	FRCV	2/09/28	292	8,750	01341	00454	00208	41094	00015
000000024820052205	17/05/04	5220052205	22/01/03	180.000,00	100,00	172.388,58	3,410	MENS	EU1A	1,000	ANUA	FRCV	25/01/23	225	9,410	01155	00157	00169	4865	00000
000000005120052218	17/05/04	5220052218	13/03/03	41.330,44	100,00	34.459,87	2,878	MENS	EU1A	0,800	ANUA	FRCV	5/03/15	130	8,878	01490	00150	00141	15345	00000
000000037420052232	17/05/04	5220052232	15/05/01	9.015,18	100,00	8.782,84	3,750	MENS	EU1A	1,250	ANUA	FRCV	15/05/11	84	9,750	01847	00502	00214	5422	00005
000000071820052234	17/05/04	5220052234	15/07/03	130.000,00	100,00	125.678,19	3,750	MENS	EU1A	0,750	ANUA	FRCV	1/08/23	231	9,750	02828	00028	00035	11320	00005
000000068220052260	17/05/04	5220052260	25/05/03	109.320,79	100,00	107.180,72	3,303	MENS	EU1A	1,000	ANUA	FRCV	25/01/30	309	9,303	03242	00187	00221	5667	00014
000000054920052295	17/05/04	5220052295	21/07/03	32.500,00	100,00	30.436,75	3,500	MENS	EU1A	1,000	ANUA	FRCV	21/07/13	111	9,500	00313	00124	00065	16125	00003
000000095920052314	17/05/04	5220052314	5/01/01	268.101,23	100,00	39.543,43	3,250	MENS	EU1A	1,000	ANUA	FRCV	5/06/05	13	9,250	01069	00379	00040	29435	00002
000000000520052318	17/05/04	5220052318	21/05/98	99.187,00	100,00	78.190,24	3,000	MENS	MB1A	0,500	ANUA	FRCV	1/06/18	169	9,000	02626	00547	00061	43940	00001
000000006120052324	17/05/04	5220052324	29/08/03	48.000,00	100,00	46.851,14	3,250	MENS	EU1A	1,050	ANUA	FRCV	8/09/23	232	9,250	00150	00150	00074	10962	00000
000000032720052325	17/05/04	5220052325	23/06/03	82.524,00	100,00	83.930,68	3,160	MENS	EU1A	0,750	ANUA	FRCV	5/07/23	230	9,160	00606	00112	00168	8948	00007
000000032920052334	17/05/04	5220052334	11/02/02	38.134,58	100,00	35.222,77	3,125	MENS	EU1A	1,000	ANUA	FRCV	11/02/22	213	9,125	01522	00978	00213	60586	00003
000000056120052368	17/05/04	5220052368	27/01/03	114.200,00	100,00	88.841,10	2,814	MENS	EU1A	0,800	ANUA	FRCV	10/02/23	225	8,814	00714	00718	00077	38119	00005
000000014820052379	17/05/04	5220052379	15/08/03	72.120,00	100,00	70.691,15	3,750	MENS	EU1A	1,250	ANUA	FRCV	15/09/23	233	9,750	01764	00098	00018	8711	00009
000000028320052390	17/05/04	5220052390	13/12/02	35.000,00	100,00	32.847,96	3,910	MENS	EU1A	1,500	ANUA	FRCV	5/01/18	164	9,910	01745	00304	00209	15561	00003
000000063920052401	17/05/04	5220052401	25/03/03	150.253,03	100,00	147.218,94	2,913	MENS	EU1A	0,750	ANUA	FRCV	5/04/33	347	8,913	01206	00349	00013	15053	00003
000000098720052404	17/05/04	5220052404	25/03/03	131.600,00	100,00	128.355,67	2,913	MENS	EU1A	0,750	ANUA	FRCV	5/04/33	347	8,913	01770	00947	00172	39190	00019
000000081520052448	17/05/04	5220052448	17/10/03	148.000,00	100,00	142.504,80	2,858	MENS	EU1A	0,850	ANUA	FRCV	22/01/20	189	8,858	00501	00501	00065	24585	00000
000000013720052482	17/05/04	5220052482	11/02/02	150.000,00	100,00	132.918,35	3,750	MENS	EU1A	1,250	ANUA	FRCV	11/02/17	153	9,750	02243	00268	00113	15971	00000
000000087720052491	17/05/04	5220052491	25/09/03	69.000,00	100,00	67.567,88	3,163	MENS	EU1A	1,000	SEME	FRCV	7/10/23	233	9,163	02045	01972	00042	25599	00005
000000022720052503	17/05/04	5220052503	26/09/03	54.091,08	100,00	52.871,00	2,968	MENS	EU1A	0,750	ANUA	FRCV	25/09/20	197	8,968	01950	00037	00152	4254	00003
000000024720052517	17/05/04	5220052517	15/01/03	134.000,00	100,00	100.659,15	3,341	MENS	EU1A	1,000	SEME	FRCV	2/02/28	285	9,381	00754	00440	00155	19579	00008
000000064920052534	17/05/04	5220052534	1/10/03	27.000,00	100,00	26.494,54	3,413	MENS	EU1A	1,250	ANUA	FRCV	7/10/23	233	9,413	01150	00249	00146	22838	00008
000000057420052583	17/05/04	5220052583	29/04/03	15.253,30	100,00	12.877,19	4,000	MENS	EU1A	1,250	ANUA	FRCV	29/04/07	48	10,000	01261	00483	00061	43180	00004
000000071420052589	17/05/04	5220052589	17/05/02	30.950,00	100,00	27.787,22	3,250	TRIM	ES3M	0,750	ANUA	FRCV	17/05/17	156	9,250	01456	00153	00001	5737	00003
000000022720052604	17/05/04	5220052604	5/09/03	65.699,79	100,00	64.168,95	3,500	MENS	EU1A	0,750	ANUA	FRCV	5/09/23	232	9,500	01950	00037	00168	4282	00003
000000047820052677	17/05/04	5220052677	26/09/03	90.000,00	100,00	88.717,73	3,750	MENS	EU1A	1,000	ANUA	FRCV	5/10/28	293	9,750	02589	00741	00079	4087	00019
000000033120052678	17/05/04	5220052678	30/10/03	36.000,00	100,00	34.368,27	3,550	MENS	EU1A	1,150	ANUA	FRCV	1/11/11	90	9,550	00518	00518	00011	41923	00004
000000006920052783	17/05/04	5220052783	5/06/03	192.172,06	100,00	181.826,78	3,450	MENS	EU1A	1,050	ANUA	FRCV	2/10/33	353	9,450	01758	00062	00180	7144	00005
000000022720052705	17/05/04	5220052705	5/09/03	74.312,74	100,00	71.708,55	2,966	MENS	EU1A	0,750	ANUA	FRCV	5/09/18	172	8,966	01950	00037	00215	4283	00003
000000044920052804	17/05/04	5220052804	21/03/03	99.377,35	100,00	95.575,31	3,029	MENS	EU1A	0,750	ANUA	FRCV	5/04/23	227	9,029	01815	00875	00058	40281	00000
000000061320052812	17/05/04	5220052812	3/10/02	27.000,00	100,00	25.068,41	3,500	MENS	EU1A	1,000	ANUA	FRCV	25/10/27	282	9,500	02504	00942	00037	60401	00000
000000064220052822	17/05/04	5220052822	27/05/03	86.853,69	100,00	85.113,68	3,341	MENS	EU1A	1,000	SEME	FRCV	28/04/31	328	9,341	03938	00454	00001	39747	00002
000000091520052852	17/05/04	5220052852	21/10/03	87.952,00	100,00	88.964,04	3,500	MENS	EU1A	0,750	ANUA	FRCV	24/10/30	318	9,500	02407	01305	00064	25007	00012
000000069220052857	17/05/04	5220052857	1/03/02	72.121,45	100,00	64.203,11	3,250	MENS	EU1A	1,000	ANUA	FRCV	1/03/17	154	9,250	02711	00207	00143	6450N	00006
000000057420052858	17/05/04	5220052858	4/09/03	66.000,00	100,00	65.788,74	3,750	MENS	EU1A	1,250	ANUA	FRCV	10/09/33	352	9,750	01439	00582	00094	13858	00008
000000068620052868	17/05/04	5220052868	30/05/03	87.300,00	100,00	84.878,88	3,183	MENS	EU1A	1,000	ANUA	FRCV	25/04/24	240	9,183	01118	00874	00155	13228	00005
000000068720052888	17/05/04	5220052888	4/12/98	42.070,85	100,00	25.385,00	3,825	MENS	MB1A	1,250	ANUA	FRCV	4/12/11	91	9,825	02303	00842	00219	33124	00008
000000063920052906	17/05/04	5220052906	26/03/03	211.000,00	100,00	204.740,78	2,813	MENS	EU1A	0,750	ANUA	FRCV	5/04/33	347	8,813	01874	00700	00236	37687	00001
000000071520052914	17/05/04	5220052914	16/10/03	88.745,00	100,00	85.883,68	3,055	MENS	EU1A	1,000	ANUA	FRCV	6/11/33	354	9,055	00430	00234	00078	21570	00001
000000068420052917	17/05/04	5220052917	21/07/99	72.121,45	100,00	54.874,79	4,000	MENS	MHCA	0,000	ANUA	FRCV	21/07/14	123	10,000	00924	00359	00007	22960	00004
000000026220052926	17/05/04	5220052926	20/12/02	60.000,00	100,00	55.997,46	3,697	MENS	EU1A	1,250	ANUA	FRCV	20/12/17	154	9,697	01738	01194	00192	70507	00003
000000058820052933	17/05/04	5220052933	27/12/01	31.653,44	100,00	25.648,83	3,750	MENS	MHCA	0,000	ANUA	FRCV	5/01/12	92	9,750	00452	00452	00125	41042	00005
000000004420052943	17/05/04	5220052943	13/03/03	135.000,00	100,00	129.834,35	2,913	MENS	EU1A	0,750	ANUA	FRCV	13/03/23	224	8,913	00293	00050	00010	4242	00009
000000006420052957	17/05/04	5220052957	23/10/03	60.000,00	100,00	57.436,86	3,195	MENS	EU1A	1,050	ANUA	FRCV	10/11/13	114	9,195	01487	00213	00013	23415	00000
000000000920052969	17/05/04	5220052969	9/04/02	38.520,00	100,00	36.087,07	3,500	MENS	EU1A	1,000	ANUA	FRCV	9/04/17	159	9,500	02436	00485	00047	60159	00002
000000071220052975	17/05/04	5220052975	27/11/02	42.000,00	100,00	37.975,98	3,333	MENS	EU1A	1,000	ANUA	FRCV	5/12/18	127	9,303	02255	00012	00112	1818	00002
000000047620052980	17/05/04	5220052980	26/09/03	120.500,00	100,00	116.083,84	3,000	MENS	EU1A	0,750	SEME	FRCV	5/03/18	158	9,000	02841	00724	00096	30883	00008
000000014620052985	17/05/04	5220052985	1/10/03	36.300,00	100,00	35.042,96	4,000	MENS	EU1A	1,500	ANUA	FRCV	7/10/18	149	10,000	01732	00100	00143	6779	00006
000000028120052992	17/05/04	5220052992	25/03/03	21.000,00	100,00	19.842,23	3,183	MENS	EU1A	1,000	ANUA	FRCV	1/04/18	167	9,183	01347	00256	00192	5465	00005
000000068720052998	17/05/04	5220052998	3/10/03	54.080,00	100,00	53.396,99	3,413	MENS	EU1A	1,250	SEME	FRCV	7/10/28	293	9,413	01306	00444	00074	30227	00000

RELACION DE PRESTAMOS HIPOTECARIOS Y CERTIFICADOS DE TRANSMISIÓN DE HIPOTECA EMITIDOS PARA
LA CONSTITUCION DEL FONDO DE TITULIZACION DE ACTIVOS MBS BANCAJA I FONDO DE TITULIZACION DE ACTIVOS
POR CAJA DE AHORROS DE VALENCIA, CASTELLON Y ALICANTE, BANCAJA

FECHA DE EMISIÓN : 17/05/2004

NUMERO CERTIFICADO	FECHA EMISION	PRESTAMO HIPOTECARIO	FECHA ESCRITURA	CAPITAL INICIAL	% PARTI.	CAPITAL VIVO	TIPO DE INTERES	PER. LIQ.	IND ICE	MARGEN S/INDI.	PER. REVI.	SUA AMORT.	FECHA DE VTO. PTMO.	PLZ	% DEMORA	TOMO	LIBRO	FOLIO	NUMER FINCA	NUMER. INSC.
(1)	(2)	(3)	(4)	(5)	(6)	(7)	(8)	(9)	(10)	(11)	(12)	(13)	(14)	(15)	(15)	(17)	(18)	(19)	(20)	(21)
000000003920053007	17/05/04	5220053007	27/03/03	43.000,00	100,00	41.893,18	3,163	MENS	EUIA	1,000	ANUA	FRCV	5/04/28	287	9,163	03278	00469	00071	5064	00002
000000022720053008	17/05/04	5220053008	11/06/03	36.000,00	100,00	34.764,80	3,500	MENS	EUIA	0,750	ANUA	FRCV	11/09/18	172	9,500	01859	00037	00130	4243	00003
000000015820053014	17/05/04	5220053014	7/10/03	42.000,00	100,00	40.723,05	3,250	MENS	EUIA	1,250	ANUA	FRCV	15/10/14	173	9,250	00852	00064	00153	798	00007
000000020520053073	17/05/04	5220053073	26/04/99	30.050,61	100,00	14.849,53	3,750	MENS	MHCA	0,250	ANUA	FRCV	26/04/09	60	9,750	01358	00290	00100	12344	00002
000000012820053090	17/05/04	5220053090	3/03/99	48.080,97	100,00	18.323,78	3,750	MENS	MHCA	0,250	ANUA	FRCV	3/03/07	34	9,750	01611	00364	00101	29078	00008
000000079720053091	17/05/04	5220053091	21/12/01	42.000,00	100,00	34.048,94	4,500	MENS	EUIA	2,000	SEME	FRCV	21/12/11	92	10,500	01878	00906	00020	74423	00008
000000024420053092	17/05/04	5220053092	6/06/02	150.000,00	100,00	135.066,03	3,250	MENS	EUIA	0,800	SEME	FRCV	5/06/17	157	9,250	02860	01054	00051	60199	00003
000000021120053093	17/05/04	5220053093	27/03/03	55.000,00	100,00	52.264,33	3,413	MENS	EUIA	1,250	ANUA	FRCV	3/04/18	171	9,413	00696	00262	00041	29210	00008
000000043020053096	17/05/04	5220053096	23/06/03	60.000,00	100,00	58.134,88	2,963	MENS	EUIA	0,800	SEME	FRCV	5/10/18	173	8,963	00495	00354	00072	27113	00002
000000040320053107	17/05/04	5220053107	24/03/95	36.060,73	100,00	17.565,52	8,000	FMES	CECA	1,000	ANUA	FRCV	31/03/09	59	25,000	01756	00288	00153	20587	00003
000000061720053151	17/05/04	5220053151	15/02/02	164.000,00	100,00	145.932,21	3,500	MENS	EUIA	0,950	SEME	FRCV	15/02/17	153	9,500	00731	00305	00120	10338	00008
000000046520053166	17/05/04	5220053166	31/07/03	330.000,00	100,00	323.273,81	3,000	MENS	EUIA	1,250	ANUA	FRCV	15/08/28	291	9,000	01894	00357	00013	36929	00001
000000055620053193	17/05/04	5220053193	22/07/02	52.000,00	100,00	48.947,36	3,500	MENS	EUIA	1,000	ANUA	FRCV	22/07/22	219	9,500	01394	00011	00147	1044	00001
000000043020053201	17/05/04	5220053201	29/06/03	125.180,79	100,00	123.162,83	3,018	MENS	EUIA	0,800	ANUA	FRCV	22/11/27	283	9,018	00432	00687	00075	33306	00007
000000068720053202	17/05/04	5220053202	10/10/03	18.000,00	100,00	17.718,56	3,183	MENS	EUIA	1,000	SEME	FRCV	10/10/28	293	9,183	01414	00523	00156	34514	00005
000000001220053207	17/05/04	5220053207	25/04/02	114.000,00	100,00	102.061,80	3,250	MENS	EUIA	1,000	ANUA	FRCV	25/04/25	252	9,250	02044	00417	00417	47227	00000
000000010420053216	17/05/04	5220053216	15/10/03	60.000,00	100,00	56.689,00	3,250	MENS	EUIA	1,250	ANUA	FRCV	5/11/11	90	9,250	01416	00087	00004	8446	00000
000000071020053217	17/05/04	5220053217	22/10/03	60.300,00	100,00	59.774,36	3,555	MENS	EUIA	1,500	ANUA	FRCV	5/11/33	354	9,555	02598	00422	00178	30502	00001
000000042220053228	17/05/04	5220053228	30/06/03	42.000,00	100,00	40.171,08	3,300	MENS	EUIA	1,000	ANUA	FRCV	30/06/18	179	9,300	02208	00568	00127	59951	00000
000000032720053234	17/05/04	5220053234	24/07/03	25.000,00	100,00	22.117,33	3,181	MENS	EUIA	0,800	ANUA	FRCV	5/04/09	83	9,181	00824	00117	00219	9046	00003
000000068320053270	17/05/04	5220053270	11/07/03	78.000,00	100,00	77.316,66	3,210	MENS	EUIA	0,800	SEME	FRCV	11/07/33	350	9,210	01824	00052	00157	4574	00009
000000018120053271	17/05/04	5220053271	12/12/02	106.000,00	100,00	102.861,21	3,803	MENS	EUIA	1,500	SEME	FRCV	12/12/27	283	9,803	01533	00155	00100	6675	00010
000000013620053281	17/05/04	5220053281	26/06/02	120.000,00	100,00	112.829,02	3,500	MENS	EUIA	1,000	ANUA	FRCV	26/06/22	218	9,500	01579	00153	00139	13952	00003
000000015520053286	17/05/04	5220053286	1/08/03	62.000,00	100,00	58.518,84	3,000	MENS	EUIA	0,950	ANUA	FRCV	14/08/18	171	9,000	01293	00139	00185	13228	00003
000000044720053304	17/05/04	5220053304	2/04/03	25.850,00	100,00	22.289,08	3,163	MENS	EUIA	1,000	ANUA	FRCV	2/04/10	71	9,163	01877	00152	00043	2801	00005
000000069720053313	17/05/04	5220053313	8/04/03	155.000,00	100,00	88.469,75	3,063	MENS	EUIA	0,900	SEME	FRCV	8/10/05	17	9,063	00078	00028	00027	2826	00005
000000011320053341	17/05/04	5220053341	5/02/02	144.243,00	100,00	133.337,85	3,250	MENS	EUIA	1,000	ANUA	FRCV	5/02/22	213	9,250	00955	00294	00059	31377	00002
000000053820053358	17/05/04	5220053358	7/11/00	45.975,81	100,00	37.449,86	3,750	MENS	EUIA	1,500	SEME	FRCV	7/11/15	138	9,750	01779	00081	00007	9355	00003
000000055620053363	17/05/04	5220053363	7/04/03	80.000,00	100,00	78.827,64	3,055	MENS	EUIA	1,000	SEME	FRCV	5/05/28	288	9,055	02445	00450	00056	32558	00000
000000004820053383	17/05/04	5220053383	9/10/03	60.800,00	100,00	59.535,20	3,300	MENS	EUIA	1,050	ANUA	FRCV	5/10/23	233	9,300	00574	00027	00109	3224	00001
000000034020053383	17/05/04	5220053383	30/04/01	27.045,54	100,00	20.458,44	3,500	MENS	EUIA	1,250	SEME	FRCV	30/04/11	84	9,500	01489	01044	00098	42500	00004
000000015420053385	17/05/04	5220053385	12/05/03	54.000,00	100,00	51.178,45	2,805	MENS	EUIA	0,750	ANUA	FRCV	12/05/18	168	8,805	00969	00033	00084	4784	00001
000000014620053389	17/05/04	5220053389	8/10/03	38.500,00	100,00	36.851,40	4,000	MENS	EUIA	1,500	ANUA	FRCV	8/10/13	113	10,000	01420	00084	00111	802	00000
000000044720053405	17/05/04	5220053405	3/04/03	112.000,00	100,00	108.306,73	3,183	MENS	EUIA	1,000	ANUA	FRCV	3/09/24	244	9,183	02044	00182	00095	9613	00004
000000040420053419	17/05/04	5220053419	11/12/02	60.000,00	100,00	43.473,18	3,303	MENS	EUIA	1,000	SEME	FRCV	11/06/14	121	9,303	02461	00122	00254	38442	00008
000000027520053429	17/05/04	5220053429	5/11/02	44.499,47	100,00	39.706,87	3,055	MENS	EUIA	1,000	ANUA	FRCV	5/05/14	120	9,055	01294	00312	00098	19640	00003
000000047120053441	17/05/04	5220053441	11/02/03	72.000,00	100,00	26.505,27	3,381	MENS	EUIA	1,000	ANUA	FRCV	26/02/23	226	9,381	01847	00217	00028	18604	00008
000000031920053447	17/05/04	5220053447	14/12/01	144.242,91	100,00	127.873,09	3,500	MENS	MHCA	0,000	ANUA	FRCV	14/12/16	151	9,500	00666	00148	00139	19309	00000
000000012320053449	17/05/04	5220053449	1/07/03	45.000,00	100,00	44.006,19	3,419	MENS	EUIA	1,000	ANUA	FRCV	5/07/28	290	9,419	01844	00090	00059	4049	00007
000000040920053464	17/05/04	5220053464	15/09/03	62.505,28	100,00	61.182,51	3,000	MENS	EUIA	1,000	ANUA	FRCV	5/10/23	233	9,000	00401	00140	00079	18961	00003
000000042820053469	17/05/04	5220053469	3/10/03	23.000,00	100,00	21.514,83	3,050	MENS	EUIA	1,100	ANUA	FRCV	28/10/10	78	9,050	00847	00157	00064	13698	00002
000000028120053470	17/05/04	5220053470	2/10/03	52.500,00	100,00	51.545,22	3,500	MENS	EUIA	1,250	ANUA	FRCV	11/10/23	233	9,500	00737	00136	00064	16978	00002
000000053720053491	17/05/04	5220053491	11/04/03	44.000,00	100,00	43.537,87	2,979	MENS	EUIA	0,700	ANUA	FRCV	11/04/13	107	8,979	00831	00296	00037	22128	00005
000000013720053492	17/05/04	5220053492	24/05/98	45.977,43	100,00	21.458,62	3,500	FMES	MBIA	1,000	ANUA	FRCV	31/05/08	49	9,500	02379	00300	00117	15640	00007
000000020220053495	17/05/04	5220053495	21/02/03	28.000,00	100,00	25.936,00	3,163	MENS	EUIA	1,000	ANUA	FRCV	3/03/15	130	9,163	00752	00439	00001	29442	00000
000000065420053517	17/05/04	5220053517	16/10/03	144.000,00	100,00	142.382,41	3,055	MENS	EUIA	1,000	ANUA	FRCV	3/11/30	318	9,055	02728	00054	00035	2150	00000
000000028220053553	17/05/04	5220053553	8/10/02	48.400,00	100,00	44.437,61	3,750	MENS	MHCA	0,250	ANUA	FRCV	25/10/21	210	9,750	01808	00395	00066	22900	00006
000000038220053560	17/05/04	5220053560	28/11/00	22.838,46	100,00	14.241,38	4,000	MENS	EUIA	1,500	SEME	FRCV	28/11/08	55	10,000	02124	00158	00107	17308	00003
000000018420053587	17/05/04	5220053587	24/05/97	38.065,79	100,00	24.725,09	4,000	MENS	MBIA	1,250	ANUA	FRCV	24/05/12	97	10,000	00835	00068	00024	7277	00004
000000014620053591	17/05/04	5220053591	15/10/03	75.000,00	100,00	71.949,76	3,250	MENS	EUIA	0,850	ANUA	FRCV	15/10/15	137	9,250	01881	00110	00172	2158	00000
000000041120053601	17/05/04	5220053601	17/03/03	115.643,00	100,00	108.194,17	3,716	MENS	EUIA	1,500	SEME	FRCV	17/03/18	166	9,716	00967	00027	00121	2052	00000
000000064720053606	17/05/04	5220053606	20/10/03	61.700,00	100,00	61.138,06	3,555	MENS	EUIA	1,500	SEME	FRCV	10/11/33	354	9,555	02214	01238	00083	27815	00009
000000054420053612	17/05/04	5220053612	14/08/03	84.141,89	100,00	82.127,74	3,250	MENS	EUIA	1,000	ANUA	FRCV	1/09/23	232	9,250	00490	00200	00155	20365	00002
000000015020053617	17/05/04	5220053617	2/12/02	30.000,00	100,00	27.813,12	3,447	MENS	EUIA	1,000	ANUA	FRCV	2/12/17	163	9,447	00657	06144	00199	11455	00004
000000022220053618	17/05/04	5220053618	20/09/02	38.065,79	100,00	34.030,59	3,750	MENS	EUIA	1,500	SEME	FRCV	5/10/32	341	9,750	01563	00604	00197	8588	00007
000000071420053621	17/05/04	5220053621	29/10/03	38.000,00	100,00	34.452,35	2,855	MENS	EUIA	0,800	ANUA	FRCV	5/11/13	116	8,855	02147	00565	00041	50436	00003
000000030720053624	17/05/04	5220053624	12/06/03	110.843,50	100,00	108.801,74	3,750	MENS	EUIA	1,250	ANUA	FRCV	12/06/23	229	9,750	00968	00380	00179	40969	00003
000000058220053630	17/05/04	5220053630	5/06/03	81.138,63	100,00	75.978,12	3,200	MENS	EUIA	0,900	ANUA	FRCV	5/06/15	133	9,200	01874	00653	00168	33402	00004
000000028920053654	17/05/04	5220053654	11/10/02	125.130,00	100,00	121.524,25	3,250	MENS	EUIA	0,750	ANUA	FRCV	5/01/32	332	9,250	01914	00489	00213	25297	00003
000000022120053657	17/05/04	5220053657	14/03/03	45.000,00	100,00	43.447,68	3,716	MENS	EUIA	1,500	ANUA	FRCV	14/03/23	226	9,716	02528	00794	00203	37134	00003
000000025220053672	17/05/04	5220053672	2/10/03	52.000,00	100,00	51.058,00	5,000	MENS	EUIA	2,250	ANUA	FRCV	11/04/21	203	11,000	01500	00541	00117	44444	00002
000000048320053674	17/05/04	5220053674	14/07/03	30.000,00	100,00	29.594,61	3,531	MENS	EUIA	1,130	SEME	FRCV	7/04/33	351	9,531	01817	00161	00058	23308-N	00004
000000025120053678	17/05/04	5220053678	16/10/03	30.000,00	100,00	29.247,82	3,750	MENS	EUIA	1,500	ANUA	FRCV	30/10/18	174	9,750	01331	00445	00115	21457	00008
000000041020053689	17/05/04	5220053689	6/10/98	64.909,31	100,00	38.644,75	3,500	MENS	EBIA	1,000	ANUA	FRCV	6/10/14	125	9,500	01845	00615	00111	49122	00001
000000015520053690	17/05/04	5220053690	20/08/03	173.000,00	100,00	167.930,41	3,750	MENS	EUIA	1,250	ANUA	FRCV	15/09/18	172	9,750	01505	00175	00118	9624	00008
000000015720053712	17/05/04	5220053712	29/05/97	105.177,12	100,00	79.846,75	3,250	FMES	MBIA	1,000	ANUA	FRCV	31/05/22	217	25,000	02006	00287	00190	19177	00003
000000017120053735	17/05/04	5220053735	21/03/02	13.730,00	100,00	12.419,29	4,000	MENS	EUIA	1,750	ANUA	FRCV	21/03/17	155	10,000	00414	00114	00033	12384	00000
000000027620053741	17/05/04	5220053741	14/06/01	300.506,05	100,00	258.857,33	3,250	MENS	EUIA	1,000	ANUA	FRCV	14/06/16	147	9,250	01838	00025	00088	2025	00001
000000004620053769	17/05/04	5220053769	12/03/03	102.206,00	100,00	98.071,60	3,216	MENS	EUIA	1,000	SEME	FRCV	12/03/23	226	9,216	00928	00254	00184	21695-N	00003
000000072920053772	17/05/04	5220053772	14/02/02	86.294,98	100,00	62.311,85	3,250	MENS	EUIA	0,950	ANUA	FRCV	4/11/18	78	9,250	00512	00302	00112	219920	00000
000000028220053773	17/05/04	5220053773	3/10/03	57.000,00	100,00	56.184,54	4,500	MENS	EUIA	2,000	ANUA	FRCV	6/08/28	292	10,500	01679	00720	00123	18358	00000
000000025120053779	17/05/04	5220053779	16/10/03	24.000,00	100,00	23.804,06	4,000	MENS	EUIA	1,500	ANUA	FRCV	30/10/23	234	10,000	01218	00341	00113	17955	00000
000000065720053783	17/05/04	5220053783	9/05/03	48.000,00	100,00	45.783,45	3,303	MENS	EUIA	1,000	SEME	FRCV	1/06/18	169	9,303	01496	00414	00026	3630	00007
000000064620053795	17/05/04	5220053795	20/06/03	120.820,00	100,00	118.892,83	2,855	MENS	EUIA	0,800	SEME	FRCV	12/07/33	350	8,855	03142	00137	00220	9782	00000
000000044020053814	17/05/04	5220053814	25/04/03	120.000,00	100,00	115.796,06	3,063	MENS	EUIA	0,900	SEME	FRCV	25/04/23	228	9,063	01415	00467	00012	30178	00004
000000034320053818	17/05/04	5220053818	30/12/02	24.000,00	100,00	22.498,44	4,350	MENS	MHCA	1,000	ANUA	FRCV	30/12/17	164	10,350	00878	00151	00198	8441	00007
000000044220053833	17/05/04	5220053833	25/04/03	137.000,00	100,00	129.936,18	3,279	MENS	EUIA	1,000	ANUA	FRCV	25/04/18	158	9,279	01180	00314	00168	22684	00002
000000012120053835	17/05/04	5220053835	20/01/00	80.181,21	100,00	51.922,84	4,000	MENS	MHCA	0,250	ANUA	FRCV	20/01/20	189	25,000	01201	00054	00058	8027	00002
000000058720053909	17/05/04	5220053909	30/10/03	48.000,00	100,00	47.183,65	3,055	MENS	EUIA	1,000	SEME	FRCV	10/11/23	234	9,055	02275	01284	00202	52277	00004
000000012220053914	17/05/04	5220053914	8/07/02	278.000,00	100,00	261.293,26	3,500	MENS	EUIA	1,000	ANUA	FRCV	8/07/32	338	9,500	02421	00444	00087	31864	00001
000000064220053933	17/05/04	5220053933	13/06/03	96.000,00	100,00	91.775,55	3,410	MENS	EUIA	1,000	SEME	FRCV	8/07/18	179	9,410	01189	00304	00040	22043	00003
000000014320053968	17/05/04	5220053968	9/05/02	62.000,00	100,00	58.061,51	3,500	MENS	EUIA	1,250	SEME	FRCV	10/05/27	278	9,500	02802	00151	00006	3306	00007
000000005720053987	17/05/04	5220053987	18/02/03	83.520,00	100,00	80.318,05	2,828	MENS	EUIA	0,750	ANUA	FRCV	1/03/28	286	8,828	01929	00198	00135	12309	00005
000000015520053993	17/05/04	5220053993	5/09/03	100.000,00	100,00	97.736,58	3,718	MENS	EUIA	1,500	SEME	FRCV	5/09/23	232	9,718	01272	00135	00121	13490	00001
000000041120054005	17/05/04	5220054005	13/03/03	24.000,00	100,00	22.645,75	3,313	MENS	EUIA	1,150	SEME	FRCV	1/04/18	167	9,313	01306	00208	00047	15478	00004
000000055220054070	17/05/04	5220054070	5/07/98	24.874,50	100,00	7.827,24	3,825	TRAI	MBIA	1,250	ANUA	FRCV	5/10/06	29	9,825	01865	00062	00178	4578	00004
000000045620054077	17/05/04	5220054077	20/03/03	60.184,00	100,00	58.064,37	2,778	MENS	EUIA	0,700	ANUA	FRCV	20/06/24	242	8,778	01234	00091	00083	10535	00000
000000045720054088	17/05/04	5220054088	9/05/03	75.000,00	100,00	73.256,92	3,153	MENS	EUIA	0,850	SEME	FRCV	1/06/28	289	9,153	01124	00098	00211	7351	00000
000000004820054090	17/05/04	5220054090	16/10/03	30.000,00	100,00	29.226,60	3,400	MENS	EUIA	1,250	ANUA	FRCV	5/11/18	174	9,400	02173	00622	00068	31658	00008
000000016820054098	17/05/04	5220054098	27/10/03	57.367,82	100,00	47.468,34	3,053	MENS	EUIA	0,750	SEME	FRCV	25/06/22	218	9,053	02621	00656	00121	43932	00004
000000021220054114	17/05/04	5220054114	21/11/01	36.000,00	100,00	28.909,90	3,500	MENS	EUIA	1,000	ANUA	FRCV	21/11/11	91	9,500	00680	00261	00198	21354	00007
000000030720054129	17/05/04	5220054129	22/07/03	124.000,00	100,00	121.721,48	3,750	MENS	EUIA	1,000	ANUA	FRCV	29/07/28	291	9,750	00159	00024	00138	2418	00007
000000044220054136	17/05/04	5220054136	25/04/03	78.200,00	100,00	75.418,17	3,279	MENS	EUIA	1,000	ANUA	FRCV	25/04/23	228	9,279	00435	00046	00097	4552	00002
000000036220054166	17/05/04	5220054166	16/01/01	22.237,45	100,00	14.821,87	3,750	MENS	ES3M	1,500	SEME	FRCV	16/01/16	140	9,750	01619	00035	00069	3953	00002
000000029920054179	17/05/04	5220054179	2/09/03	87.325,17	100,00	86.185,96	3,250	MENS	EUIA	1,000	ANUA	FRCV	5/09/33	352	9,250	01935	00213	00171	17347	00002
000000047820054192	17/05/04	5220054192	17/10/03	103.097,17	100,00	101.524,65	2,855	MENS	EUIA	0,600	SEME	FRCV	5/11/28	270	8,855	02974	00290	00150	14783	00005
000000015520054206	17/05/04	5220054206	26/05/03	48.283,13	100,00	48.772,11	3,008	MENS	EUIA	0,750	ANUA	FRCV	26/05/24	241	9,008	01512	00294	00142	22879	00003
000000058720054212	17/05/04	5220054212	26/10/03	105.000,00	100,00	103.873,96	3,055	MENS	EUIA	1,000	SEME	FRCV	3/11/28	294	9,055	02180	01201	00130	32545	00013
000000041420054234	17/05/04	5220054234	24/09/03	38.000,00	100,00	29.008,56	3,218	MENS	EUIA	1,000	ANUA	FRCV	24/09/18	173	9,218	01207	00281	00134	17287	00003
000000054220054238	17/05/04	5220054238	30/07/03	100.000,00	100,00	97.638,44	3,750	MENS	EUIA	0,750	ANUA	FRCV	1/08/21	207	9,750	02065	00514	00212	49198	00004
000000027220054269	17/05/04	5220054269	15/10/02	62.900,00	100,00	58.165,62	3,500	MENS	EUIA	1,250	SEME	FRCV	15/10/17	162	9,500	01614	00131	00068	7741	00000
000000041120054308	17/05/04	5220054308	17/03/03	69.253,15	100,00	58.474,99	3,218	MENS	EUIA	1,000	ANUA	FRCV	17/12/09	67	9,218	00452	00176	00132	11703	00003
000000012020054331	17/05/04	5220054331	27/06/02	119.000,00	100,00	94.905,21	4,500	TRAI	MHCA	1,000	ANUA	FRCV	30/06/12	98	10,500	01852	00402	00112	25092	00001
000000029620054340	17/05/04	5220054340	7/02/03	70.000,00	100,00	68.255,16	3,814	MENS	EUIA	1,000	ANUA	FRCV	7/02/33	345	9,814	01547	01923	00153	62893	00001
000000018120054362	17/05/04	5220054362	2/01/03	100.000,00	100,00	89.098,38	2,810	MENS	EUIA	0,500	SEME	FRCV	1/02/13	105	8,810	01388	00000	00077	7569	00000
000000025120054365	17/05/04	5220054365	28/10/03	48.000,00	100,00	47.204,21	4,000	MENS	EUIA	1,500	ANUA	FRCV	30/10/23	234	10,000	01230	00358	00148	18910	00000
000000049920054404	17/05/04	5220054404	18/11/02	72.000,00	100,00	66.877,52	3,303	MENS	EUIA	1,000	ANUA	FRCV	1/12/17	183	9,303	00690	00690	00148	21264	00005
000000013920054423	17/05/04	5220054423	29/07/03	30.000,00	100,00	29.504,25	3,341	MENS	EUIA	1,000	ANUA	FRCV	15/08/28	291	9,341	01151	00191	00113	5221	00007
000000023220054435	17/05/04	5220054435	6/05/02	18.000,00	100,00	15.646,31	3,750	MENS	EUIA	1,500	ANUA	FRCV	6/05/12	96	9,750	00828	00131	00097	11582	00003
000000010520054463	17/05/04	5220054463	15/11/01	33.656,00	100,00	29.832,83	3,750	MENS	EUIA	1,250	ANUA	FRCV	15/11/16	150	9,750	00826	00139	00053	10295	00008
000000048220054487	17/05/04	5220054487	30/04/98	36.060,73	100,00	19.254,00	2,750	MENS	MBIA	0,500	ANUA	FRCV	30/04/08	48	8,750	01637	00007	00178	1	00003
000000048720054515	17/05/04	5220054515	29/10/03	84.000,00	100,00	82.875,81	3,305	MENS	EUIA	1,250	SEME	FRCV	10/11/23	284	9,305	02125	01187	00145	29026	00011
000000038820054574	17/05/04	5220054574	26/04/02	30.050,61	100,00	28.080,83	3,500	MENS	EUIA	1,000	ANUA	FRCV	26/04/22	216	9,500	01197	00365	00011	36291	00004
000000025020054578	17/05/04	5220054578	14/02/02	33.100,00	100,00	28.081,75	3,500	MENS	EUIA	1,000	ANUA	FRCV	16/02/14	117	9,500	00772	00304	00110	9152	00005
000000065720054581	17/05/04	5220054581	2/06/03	131.300,00	100,00	129.813,18	3,153	MENS	EUIA	0,850	SEME	FRCV	5/06/33	349	9,153	01411	00729	00033	15834	00000
000000022220054610	17/05/04	5220054610	27/02/03	60.000,00	100,00	54.204,00	3,341	MENS	EUIA	1,000	ANUA	FRCV	27/02/13	106	9,341	00234	00027	00014	3834	00000
000000094720054626	17/05/04	5220054626	24/04/03	163.000,00	100,00	159.843,50	2,955	MENS	EUIA	0,900	SEME	FRCV	5/05/33	348	8,955	02731	00299	00123	12174	00005
000000012920054634	17/05/04	5220054634	3/06/02	14.000,00	100,00	11.798,65	4,000	FMES	EUIA	1,500	ANUA	FRCV	31/05/12	97	10,000	01382	00261	00217	11471	00008
000000073720054654	17/05/04	5220054654	27/12/01	95.150,00	100,00	73.158,68	3,500	MENS	ES3M	1,250	ANUA	FRCV	30/12/11	92	9,500	02243	00605	00038	65722	00000
000000033820054664	17/05/04	5220054664	31/01/02	60.100,00	100,00	57.718,45	3,250	MENS	EUIA	1,000	ANUA	FRCV	2/02/32	333	9,250	02722	01794	00212	93157	00001
000000000120054706	17/05/04	5220054706	6/05/03	73.000,00	100,00	71.392,05	3,495	MENS	MHCA	0,000	ANUA	FRCV	6/05/29	298	9,495	02537	00046	00218	4F	00043
000000056520054710	17/05/04	5220054710	12/06/02	37.400,00	100,00	31.751,57	3,750	MENS	MHCA	0,000	ANUA	FRCV	12/06/12	97	9,750	00638	00314	00132	26385	00001
000000020220054711	17/05/04	5220054711	26/03/03	60.000,00	100,00	55.878,32	3,218	MENS	EUIA	1,000	ANUA	FRCV	26/03/19	167	9,218	01428	00115	00187	11534	00004
000000018420054716	17/05/04	5220054716	18/07/03	40.700,00	100,00	39.307,84	3,500	MENS	EUIA	1,250	ANUA	FRCV	25/07/18	171	9,500	00525	00068	00151	7455	00008
000000040320054723	17/05/04	5220054723	11/08/94	72.121,45	100,00	50.278,85	3,500	MENS	MBIA	1,000	ANUA	FRCV	11/08/13	111	25,000	01721	00281	00068	13687	00004
000000064020054723	17/05/04	5220054723	23/05/03	65.000,00	100,00	61.848,72	3,053	MENS	EUIA	0,750	SEME	FRCV	5/06/18	169	9,053	01619	00201	00058	11797	00000
000000011320054755	17/05/04	5220054755	11/12/01	84.100,00	100,00	81.360,23	4,000	MENS	MHCA	0,500	ANUA	FRCV	11/12/21	211	10,000	00790	00238	00087	4368	00013
000000046820054779	17/05/04	5220054779	19/05/03	460.000,00	100,00	438.183,59	3,400	MENS	EUIA	0,850	ANUA	FRCV	19/05/18	168	9,400	01760	00485	00198	47842	00000
000000066520054782	17/05/04	5220054782	2/09/03	102.000,00	100,00	99.556,40	3,218	MENS	EUIA	1,000	SEME	FRCV	10/09/23	232	9,218	01123	00253	00161	32208	00004
000000065720054793	17/05/04	5220054793	23/05/03	90.000,00	100,00	87.873,63	3,008	MENS	EUIA	0,750	ANUA	FRCV	23/05/28	289	9,008	01413	00018	00125	1449	00003
000000061720054874	17/05/04	5220054874	30/01/02	64.111,33	100,00	58.822,23	3,500	MENS	EUIA	1,000	ANUA	FRCV	30/01/17	153	9,500	02344	00087	00012	48643	00002
000000045420054885	17/05/04	5220054885	25/03/03	70.000,00	100,00	68.141,87	3,379	MENS	EUIA	1,100	ANUA	FRCV	5/04/18	167	9,379	01413	00219	00177	12842	00004
000000022720054927	17/05/04	5220054927	3/10/03	42.200,00	100,00	41.322,12	3,300	MENS	EUIA	1,050	ANUA	FRCV	10/10/23	233	9,300	01027	00203	00154	18048	00000
000000031220054929	17/05/04	5220054929	23/12/97	73.924,49	100,00	31.893,29	3,500	FMES	MHCA	0,000	ANUA	FRCV	31/12/07	44	9,500	02412	00182	00017	15087	00002
000000050220054934	17/05/04	5220054934	31/03/03	38.005,50	100,00	36.184,48	3,413	MENS	EUIA	1,250	ANUA	FRCV	25/04/18	144	9,413	02484	00456	00125	42371	00008
000000027820054953	17/05/04	5220054953	2/10/01	278.855,45	100,00	204.764,73	3,750	MENS	EUIA	1,250	ANUA	FRCV	2/10/16	149	9,750	00025	00022	00041	719	00002
000000024920054959	17/05/04	5220054959	25/07/02	38.100,50	100,00	33.404,44	3,500	MENS	EUIA	1,000	ANUA	FRCV	25/07/12	99	9,500	01788	00092	00208	54854	00018
000000040920054979	17/05/04	5220054979	22/10/03	290.000,00	100,00	279.834,50	3,500	MENS	EUIA	1,000	ANUA	FRCV	10/11/23	234	9,500	00524	00214	00206	18380	00004
000000056820054995	17/05/04	5220054995	15/09/03	78.000,00	100,00	67.920,54	5,000	MENS	MHCA	0,000	ANUA	FRCV	5/04/17	159	11,000	02728	00026	00083	1790	00004

179

RELACION DE PRESTAMOS HIPOTECARIOS Y CERTIFICADOS DE TRANSMISIÓN DE HIPOTECA EMITIDOS PARA
LA CONSTITUCION DEL FONDO DE TITULIZACION DE ACTIVOS: MBS BANCAJA 1 FONDO DE TITULIZACION DE ACTIVOS
POR CAJA DE AHORROS DE VALENCIA, CASTELLON Y ALICANTE, BANCAJA

FECHA DE EMISIÓN : 17/05/2004

NUMERO CERTIFICADO (1)	FECHA EMISION (2)	PRESTAMO HIPOTECARIO (3)	FECHA ESCRITURA (4)	CAPITAL INICIAL (5)	% PARTI. (6)	CAPITAL VIVO (7)	TIPO DE INTERES (8)	PER. LIQ. (9)	INDICE (10)	MARGEN S/INDI. (11)	PER. REVI. (12)	SIS. AMORT. (13)	FECHA DE VTO. PTMO. (14)	[illegible] (15)	[illegible] (16)	[illegible] (17)	LIBRO (18)	FOLIO (19)	NUMER. FINCA (20)	NUMER. INSC. (21)
000000045720054995	17/05/04	5220054995	24/05/03	96.600,00	100,00	94.467,27	3,303	MENS	EU1A	1,000	SEME	FRCV	[illegible]	280	[illegible]	[illegible]	[illegible]	00057	17637	00008
000000330420055011	17/05/04	5220055011	3/07/02	154.729,00	100,00	177.030,92	3,500	MENS	EU1A	1,000	SEME	FRCV	[illegible]	218	[illegible]	[illegible]	[illegible]	00187	40435	00001
000000098520055012	17/05/04	5220055012	27/03/03	47.000,00	100,00	44.461,82	3,663	MENS	EU1A	1,500	ANUA	FRCV	[illegible]	[illegible]	[illegible]	[illegible]	[illegible]	00136	22574	00000
000000014420055019	17/05/04	5220055019	25/07/03	38.000,00	100,00	35.569,84	3,350	MENS	EU1A	1,250	ANUA	FRCV	1/08/13	[illegible]	[illegible]	00660	[illegible]	00153	1378	00008
000000047120055057	17/05/04	5220055057	12/03/03	28.000,00	100,00	24.469,84	3,486	MENS	EU1A	1,250	ANUA	FRCV	12/03/11	[illegible]	[illegible]	01566	[illegible]	00111	14923	00005
000000014220055070	17/05/04	5220055070	13/09/02	35.000,00	100,00	30.336,53	3,250	MENS	EU1A	1,000	ANUA	FRCV	22/09/12	161	9,250	01500	[illegible]	00186	17668	00008
000000004520055073	17/05/04	5220055073	7/03/03	158.054,16	100,00	152.944,09	2,578	MENS	EU1A	0,500	ANUA	FRCV	[illegible]	236	8,576	[illegible]	00675	00106	40323	00000
000000049320055084	17/05/04	5220055084	12/06/03	75.000,00	100,00	73.150,12	3,011	MENS	EU1A	1,000	ANUA	FRCV	[illegible]	[illegible]	[illegible]	01132	00315	00091	22733	00003
000000015720055126	17/05/04	5220055126	14/12/00	90.151,82	100,00	78.615,82	3,750	MENS	EU1A	1,250	ANUA	FRCV	[illegible]	[illegible]	[illegible]	[illegible]	00204	00087	18367	00005
000000009720055130	17/05/04	5220055130	4/07/02	15.000,00	100,00	13.482,06	3,500	MENS	EU1A	1,000	ANUA	FRCV	15/07/22	[illegible]	[illegible]	02341	00144	00087	9026	00001
000000012120055148	17/05/04	5220055148	6/05/99	41.457,45	100,00	18.207,22	3,750	MENS	MB1A	1,250	ANUA	FRCV	6/01/07	32	25,000	02502	00587	00090	21926	00004
000000020720055218	17/05/04	5220055218	6/02/02	81.000,00	100,00	74.827,24	3,500	MENS	EU1A	1,000	SEME	FRCV	6/02/22	213	9,500	01449	00000	00134	59302	00000
000000012120055249	17/05/04	5220055249	10/02/99	45.976,91	100,00	32.693,06	3,750	TRIM	MB1A	1,250	ANUA	FRCV	10/02/14	117	25,000	02506	00571	00183	30420	00000
000000023020055271	17/05/04	5220055271	30/04/03	60.000,00	100,00	54.267,26	4,500	MENS	EU1A	2,000	SEME	FRCV	25/05/23	229	13,500	01823	01051	00047	41411	00004
000000040920055282	17/05/04	5220055282	24/10/03	126.000,00	100,00	124.569,34	4,250	MENS	EU1A	1,250	ANUA	FRCV	5/11/28	264	13,250	01187	00397	00182	3978	00008
000000000920055283	17/05/04	5220055283	20/09/02	49.000,00	100,00	16.967,73	3,500	MENS	EU1A	1,250	ANUA	FRCV	20/09/17	181	9,500	02132	00620	00019	21017	00008
000000085720055302	17/05/04	5220055302	30/05/03	110.000,00	100,00	108.068,18	3,203	MENS	EU1A	0,900	SEME	FRCV	12/06/33	349	9,203	00655	00174	00148	14718	00009
000000084620055314	17/05/04	5220055314	14/07/03	135.517,78	100,00	133.437,31	3,305	MENS	EU1A	1,250	SEME	FRCV	6/11/31	330	9,305	00951	00795	00021	23953	00014
000000073320055325	17/05/04	5220055325	13/05/03	300.500,00	100,00	294.358,66	3,008	MENS	EU1A	0,750	ANUA	FRCV	13/05/33	348	9,008	02335	00773	00119	58734	00002
000000054820055329	17/05/04	5220055329	30/09/03	102.000,00	100,00	99.814,21	3,163	MENS	EU1A	1,000	SEME	FRCV	1/10/23	233	9,163	00484	00197	00068	20214	00008
000000047920055334	17/05/04	5220055334	6/10/03	116.000,00	100,00	114.818,31	4,000	MENS	EU1A	0,950	ANUA	FRCV	5/10/33	353	10,000	01482	00112	00317	9374	00004
000000004520055385	17/05/04	5220055385	17/04/03	132.000,00	100,00	127.929,51	3,413	MENS	EU1A	1,250	SEME	FRCV	17/04/23	227	9,413	02454	00615	00154	53683	00001
000000005020055439	17/05/04	5220055439	17/04/03	80.000,00	100,00	75.949,47	2,955	MENS	EU1A	0,900	ANUA	FRCV	4/05/18	168	8,955	02314	00478	00078	36074	00009
000000004620055486	17/05/04	5220055486	7/04/03	30.000,00	100,00	27.509,80	3,055	MENS	EU1A	1,000	ANUA	FRCV	5/05/13	106	9,055	02305	00743	00190	2026	00008
000000026920055492	17/05/04	5220055492	7/10/03	55.000,00	100,00	53.818,27	3,800	MENS	MHCA	0,000	ANUA	FRCV	15/10/23	233	9,800	01738	00183	00187	11306	00000
000000030320055507	17/05/04	5220055507	19/04/02	21.100,00	100,00	17.580,94	3,500	MENS	EU1A	1,000	ANUA	FRCV	19/04/12	96	9,500	00778	00184	00179	3464	00005
000000013920055534	17/05/04	5220055534	5/06/03	120.000,00	100,00	117.958,65	3,266	MENS	EU1A	1,050	SEME	FRCV	10/09/28	292	9,266	01750	00366	00061	23902	00004
000000034320055535	17/05/04	5220055535	20/02/03	45.000,00	100,00	43.188,48	3,114	MENS	EU1A	1,150	ANUA	FRCV	20/02/23	226	9,114	01178	00132	00198	12544	00000
000000085720055605	17/05/04	5220055605	2/06/03	193.700,00	100,00	192.106,56	3,303	MENS	EU1A	1,000	SEME	FRCV	14/06/33	349	9,303	01368	00685	00042	15458	00005
000000024420055621	17/05/04	5220055621	23/04/02	43.000,00	100,00	40.215,16	3,500	MENS	EU1A	1,000	ANUA	FRCV	23/04/22	216	9,500	01587	00878	00134	1713	00000
000000046920055631	17/05/04	5220055631	26/09/03	83.273,00	100,00	81.823,17	3,750	MENS	EU1A	1,000	ANUA	FRCV	26/09/23	233	9,750	01613	00263	00048	22644	00000
000000034320055636	17/05/04	5220055636	19/02/03	21.000,00	100,00	18.929,75	3,214	MENS	EU1A	1,200	ANUA	FRCV	19/02/13	106	9,214	01383	00442	00215	21544	00000
000000084220055650	17/05/04	5220055650	8/07/03	68.250,00	100,00	66.695,00	3,680	MENS	EU1A	1,250	ANUA	FRCV	11/07/25	254	9,680	03600	00412	00168	36184	00000
000000058820055660	17/05/04	5220055660	31/01/87	22.335,47	100,00	7.826,19	3,500	SEME	MB1A	1,000	ANUA	FRCV	7/02/07	33	9,500	00500	00277	00124	22778	00001
000000070920055661	17/05/04	5220055661	26/05/03	72.121,45	100,00	66.300,80	2,903	MENS	EU1A	0,800	ANUA	FRCV	5/06/13	109	8,903	01938	00290	00180	27875	00004
000000003520055472	17/05/04	5220055472	15/10/02	45.500,00	100,00	42.830,85	3,250	MENS	EU1A	1,000	SEME	FRCV	5/11/17	182	9,250	02264	00027	00125	2366	00003
000000068320055792	17/05/04	5220055792	18/03/03	92.565,86	100,00	87.543,79	3,218	MENS	EU1A	1,000	ANUA	FRCV	18/03/18	187	9,218	00654	00387	00090	34083	00004
000000001520055759	17/05/04	5220055759	7/05/03	21.000,00	100,00	20.281,12	3,750	MENS	EU1A	1,250	ANUA	FRCV	15/05/23	228	9,750	02692	00007	00162	48464	00005
000000001820055768	17/05/04	5220055768	22/10/03	48.000,00	100,00	46.747,88	3,250	MENS	EU1A	1,250	ANUA	FRCV	22/10/18	174	9,250	02134	00583	00539	458	00000
000000063920055794	17/05/04	5220055794	18/09/98	27.045,54	100,00	19.130,12	3,250	MENS	MB1A	1,000	ANUA	FRCV	18/09/13	113	9,250	02196	00572	00149	24279	00005
000000022520055818	17/05/04	5220055818	14/06/03	36.275,00	100,00	34.908,44	3,441	MENS	EU1A	1,100	SEME	FRCV	14/06/18	171	9,441	02023	00298	00087	4338	00004
000000010820055906	17/05/04	5220055906	23/09/99	126.212,54	100,00	97.274,55	3,500	MENS	EB1A	1,250	ANUA	FRCV	23/09/14	125	9,500	00045	00065	00016	5396	00002
000000040020055908	17/05/04	5220055908	19/07/02	120.292,00	100,00	107.327,79	3,250	MENS	EU1A	0,750	ANUA	FRCV	2/08/15	135	9,250	01914	00100	00182	7840	00000
000000041120055924	17/05/04	5220055924	24/03/03	20.500,00	100,00	19.386,70	3,305	MENS	EU1A	1,250	SEME	FRCV	5/04/18	167	9,305	01001	00470	00112	5493	00000
000000041320055942	17/05/04	5220055942	20/12/01	178.974,00	100,00	150.801,81	3,750	MENS	EU1A	1,250	ANUA	FRCV	20/12/13	118	9,750	01020	00310	00224	17179	00005
000000032920055979	17/05/04	5220055979	27/03/03	84.000,00	100,00	80.800,38	2,879	MENS	EU1A	0,600	ANUA	FRCV	2/04/23	227	8,879	02500	00785	00221	52318	00007
000000028420055984	17/05/04	5220055984	25/04/02	131.531,13	100,00	118.354,09	4,500	MENS	EU1A	2,000	ANUA	FRCV	25/04/17	156	10,500	01836	00587	00018	31201	00000
000000062220055988	17/05/04	5220055988	12/06/03	81.000,00	100,00	58.873,89	3,303	MENS	EU1A	1,000	SEME	FRCV	12/06/23	229	9,303	00900	00422	00083	32005	00003
000000040920055989	17/05/04	5220055989	30/10/03	66.000,00	100,00	64.911,26	4,000	MENS	EU1A	1,050	ANUA	FRCV	15/11/23	234	10,000	00365	00152	00008	7546	00007
000000003820056008	17/05/04	5220056008	2/05/03	50.000,00	100,00	48.378,20	3,163	MENS	EU1A	1,000	ANUA	FRCV	25/04/23	226	9,163	00825	00108	00073	7716	00004
000000029420056060	17/05/04	5220056060	28/12/01	120.202,42	100,00	110.333,95	3,000	TRIM	ES3M	0,800	ANUA	FRCV	28/12/21	212	9,000	01467	00098	00128	7650	00008
000000000720056073	17/05/04	5220056073	24/07/02	56.000,00	100,00	51.118,98	3,500	MENS	EU1A	1,000	ANUA	FRCV	1/08/17	159	9,500	01451	00240	00132	11720N	00008
000000025020056093	17/05/04	5220056093	5/03/02	92.500,00	100,00	83.027,40	3,500	MENS	EU1A	1,000	ANUA	FRCV	25/02/17	154	9,500	01061	01079	00071	99221	00004
000000011220056150	17/05/04	5220056150	16/05/97	409.571,11	100,00	182.732,14	3,500	MENS	MB1A	0,750	ANUA	FRCV	16/12/07	43	9,500	02246	00103	00072	8578	00002
000000021120056175	17/05/04	5220056175	4/02/03	168.000,00	100,00	160.571,60	3,814	MENS	EU1A	1,000	ANUA	FRCV	10/02/28	285	9,814	01937	00234	00219	6720	00008
000000028420056190	17/05/04	5220056190	10/05/02	23.600,00	100,00	18.489,52	4,000	MENS	EU1A	1,500	ANUA	FRCV	10/05/10	72	10,000	01497	00467	00179	38628	00008
000000028920056203	17/05/04	5220056203	23/12/03	180.000,00	100,00	178.181,93	3,150	MENS	EU1A	0,750	ANUA	FRCV	10/11/33	354	9,150	02173	00277	00155	15689	00008
000000034320056242	17/05/04	5220056242	27/02/03	33.900,00	100,00	32.814,12	3,214	MENS	EU1A	1,200	ANUA	FRCV	27/02/28	266	9,214	01832	00160	00134	7261-N	00008
000000012120056250	17/05/04	5220056250	23/06/99	30.050,61	100,00	23.816,60	3,500	MENS	MB1A	1,000	ANUA	FRCV	23/06/14	125	25,000	02557	00122	00180	14553	00009
000000011720056261	17/05/04	5220056261	17/06/99	110.285,72	100,00	92.388,06	3,500	FMES	EB1A	1,000	ANUA	FRCV	31/10/18	174	9,500	00721	00107	00213	15477	00002
000000032720056264	17/05/04	5220056264	8/10/03	24.000,00	100,00	23.508,83	3,163	MENS	EU1A	1,000	ANUA	FRCV	10/10/23	233	9,163	00822	00118	00114	8330	00004
000000003520056278	17/05/04	5220056278	22/10/02	39.000,00	100,00	36.304,87	4,000	MENS	EU1A	1,500	ANUA	FRCV	15/11/17	183	10,000	02323	00146	00074	10940	00005
000000023020056281	17/05/04	5220056281	26/06/03	82.000,00	100,00	79.848,15	3,553	MENS	EU1A	1,250	SEME	FRCV	25/06/23	230	9,553	01289	00024	00190	2484	00002
000000028720056282	17/05/04	5220056282	19/02/03	48.000,00	100,00	46.159,23	3,631	MENS	EU1A	1,250	ANUA	FRCV	19/02/23	226	9,631	02244	00219	00187	15724	00003
000000006420056290	17/05/04	5220056290	5/06/01	420.708,47	100,00	358.156,51	3,500	MENS	EU1A	1,000	ANUA	FRCV	5/06/18	145	9,500	01076	00179	00050	11407	00002
000000028420056291	17/05/04	5220056291	16/05/02	38.000,00	100,00	31.331,92	3,250	MENS	EU1A	0,750	ANUA	FRCV	16/05/14	120	9,250	01008	00318	00021	34805	00001
000000019420056318	17/05/04	5220056318	24/06/03	36.000,00	100,00	34.395,96	3,000	MENS	EU1A	0,950	ANUA	FRCV	1/07/18	170	9,000	00567	00082	00087	12748	00004
000000046920056338	17/05/04	5220056338	15/12/03	222.000,00	100,00	217.350,72	3,163	MENS	EU1A	1,000	SEME	FRCV	15/10/23	233	9,163	01846	00378	00208	29648	00008
000000046720056343	17/05/04	5220056343	9/05/03	94.860,00	100,00	89.919,90	2,805	MENS	EU1A	0,750	SEME	FRCV	9/05/18	168	8,805	00787	00328	00203	15978	00008
000000005020056348	17/05/04	5220056348	22/07/03	32.000,00	100,00	29.768,77	3,750	MENS	EU1A	1,250	ANUA	FRCV	10/07/13	110	9,750	01728	00281	00133	31402	00000
000000024720056355	17/05/04	5220056355	14/04/03	18.900,00	100,00	16.358,15	3,413	MENS	EU1A	1,250	SEME	FRCV	15/04/13	107	9,413	02048	00344	00145	9945	00008
000000001420056356	17/05/04	5220056356	27/02/03	69.200,00	100,00	65.055,82	3,377	MENS	ES3M	1,000	ANUA	FRCV	27/02/18	166	9,377	02395	00644	00106	36183	00002
000000004220056358	17/05/04	5220056358	2/10/03	195.000,00	100,00	193.764,36	4,000	MENS	EU1A	1,650	ANUA	FRCV	5/10/28	293	10,000	01474	00515	00015	48113	00008
000000022120056384	17/05/04	5220056384	13/05/03	120.000,00	100,00	115.802,24	2,805	MENS	EU1A	0,750	ANUA	FRCV	13/05/23	228	8,805	02757	01922	00061	55384	00004
000000048720056435	17/05/04	5220056435	11/06/03	30.000,00	100,00	29.068,87	3,750	MENS	EU1A	1,250	ANUA	FRCV	11/06/23	229	9,750	01027	00053	00178	4809	00000
000000029420056444	17/05/04	5220056444	26/12/01	108.190,00	100,00	95.529,88	3,500	MENS	EU1A	1,000	ANUA	FRCV	26/12/16	152	9,500	00648	00180	00035	13711	00000
000000025220056519	17/05/04	5220056519	26/09/03	40.000,00	100,00	38.343,91	3,850	MENS	EU1A	1,150	ANUA	FRCV	25/10/13	114	9,850	01630	00408	00144	14404	00008
000000016520056529	17/05/04	5220056529	7/07/03	67.000,00	100,00	65.791,92	3,860	MENS	EU1A	1,250	SEME	FRCV	7/07/28	290	9,860	01005	00313	00001	4294	00010
000000027420056551	17/05/04	5220056551	19/10/01	63.106,27	100,00	55.130,26	3,500	MENS	EU1A	1,000	ANUA	FRCV	19/10/16	150	9,500	00871	00518	00098	45128	00003
000000084220056559	17/05/04	5220056559	26/07/03	36.000,00	100,00	33.488,71	3,252	MENS	EU1A	1,000	ANUA	FRCV	5/08/13	111	9,252	00668	00368	00180	34723	00003
000000018420056635	17/05/04	5220056635	2/10/03	54.000,00	100,00	53.293,84	3,250	MENS	EU1A	1,050	ANUA	FRCV	1/11/28	294	9,250	00832	00111	00017	4798	00007
000000083920056643	17/05/04	5220056643	7/05/03	72.121,45	100,00	69.277,88	3,055	MENS	EU1A	1,000	ANUA	FRCV	7/01/29	188	9,055	02904	00193	00130	8979	00000
000000034320056646	17/05/04	5220056646	12/03/03	18.000,00	100,00	15.566,08	3,716	MENS	EU1A	1,500	ANUA	FRCV	12/03/10	70	9,716	01311	00208	00074	13324	00001
000000000720056679	17/05/04	5220056679	7/06/02	35.800,00	100,00	30.876,84	3,750	MENS	MHCA	0,250	ANUA	FRCV	7/06/12	99	9,750	02351	00713	00033	47252	00008
000000019020056700	17/05/04	5220056700	21/10/02	111.988,50	100,00	103.857,88	3,500	MENS	EU1A	1,000	ANUA	FRCV	21/10/17	162	9,500	01958	00222	00140	16984	00002
000000028120056733	17/05/04	5220056733	16/06/03	72.000,00	100,00	69.792,33	3,110	MENS	EU1A	0,700	ANUA	FRCV	5/07/23	230	9,110	00988	00045	00003	5229	00003
000000068420056755	17/05/04	5220056755	31/01/02	42.000,00	100,00	37.372,18	4,000	FMES	EU1A	1,500	ANUA	FRCV	31/01/17	153	10,000	01379	00527	00058	14993	00004
000000004420056781	17/05/04	5220056781	27/05/03	42.000,00	100,00	34.892,08	3,250	MENS	EU1A	1,000	ANUA	FRCV	10/06/13	109	9,250	01168	00202	00213	20134	00000
000000016220056805	17/05/04	5220056805	4/03/03	68.000,00	100,00	64.290,74	3,876	SEME	EU1A	1,000	ANUA	FRCV	4/03/28	288	9,876	00681	00079	00223	8873	00000
000000084420056807	17/05/04	5220056807	11/03/03	81.874,56	100,00	84.827,78	3,150	MENS	EU1A	0,750	ANUA	FRCV	9/02/25	249	9,150	03373	00039	00173	4228	00008
000000018120056810	17/05/04	5220056810	21/02/03	60.000,00	100,00	57.992,29	3,514	SEME	EU1A	1,500	ANUA	FRCV	21/02/23	226	9,514	01147	00098	00179	4184	00013
000000029920056818	17/05/04	5220056818	12/06/03	8.400,00	100,00	6.961,69	3,053	MENS	EU1A	0,750	ANUA	FRCV	15/06/08	49	9,053	01335	00519	00121	26548/105	00002
000000015520056825	17/05/04	5220056825	31/10/03	60.000,00	100,00	58.925,84	3,055	MENS	EU1A	1,000	SEME	FRCV	5/11/23	234	9,055	01118	00106	00181	12474	00000
000000015720056843	17/05/04	5220056843	7/10/94	12.020,24	100,00	8.100,38	8,000	MENS	CECA	1,000	ANUA	FRCV	7/10/09	65	25,000	02282	00270	00150	11718	00004
000000047420056906	17/05/04	5220056906	25/06/02	38.060,00	100,00	31.784,24	4,000	MENS	MHCA	0,500	SEME	FRCV	25/06/14	122	10,000	01704	00357	00052	9437	00005
000000071420056936	17/05/04	5220056936	4/07/02	15.025,30	100,00	13.168,19	3,250	MENS	EU1A	0,750	ANUA	FRCV	6/07/14	122	9,250	02371	00130	00062	8843	00003
000000093920056948	17/05/04	5220056948	8/05/03	15.500,00	100,00	15.215,02	2,805	MENS	EU1A	0,750	ANUA	FRCV	8/05/33	348	8,805	02307	01200	00022	79841	00001
000000096720056949	17/05/04	5220056949	15/05/03	126.200,00	100,00	31.582,02	2,908	MENS	EU1A	0,650	SEME	FRCV	15/05/18	158	8,908	00693	00254	00097	9972	00011
000000030720056957	17/05/04	5220056957	2/09/03	100.000,00	100,00	94.741,79	3,750	MENS	EU1A	1,250	ANUA	FRCV	2/09/33	352	9,750	01105	00082	00084	6217	00005
000000089320057011	17/05/04	5220057011	23/10/03	94.000,00	100,00	93.017,95	3,313	MENS	EU1A	1,150	SEME	FRCV	29/05/31	325	9,313	01513	00127	00106	11585	00007
000000029920057018	17/05/04	5220057018	27/09/02	42.079,85	100,00	38.381,14	3,000	MENS	EU1A	0,750	ANUA	FRCV	27/09/12	101	9,000	00683	00023	00194	3029	00000
000000084820057031	17/05/04	5220057031	13/06/03	100.000,00	100,00	94.815,12	3,000	MENS	EU1A	0,750	ANUA	FRCV	5/09/33	352	9,000	01182	00315	00076	22728	00003
000000020220057034	17/05/04	5220057034	21/03/03	100.184,00	100,00	92.929,28	2,826	MENS	EU1A	0,750	ANUA	FRCV	10/03/18	166	8,826	01787	00250	00187	25113	00000
000000043720057082	17/05/04	5220057082	25/06/03	120.000,00	100,00	117.973,41	3,500	MENS	EU1A	1,000	ANUA	FRCV	30/06/28	292	9,500	01003	00306	00095	24606	00000
000000058920057111	17/05/04	5220057111	4/04/02	9.000,00	100,00	7.385,64	3,063	MENS	EU1A	0,900	ANUA	FRCV	4/04/12	95	9,063	01938	00332	00197	24790	00005
000000096720057151	17/05/04	5220057151	20/05/03	112.694,00	100,00	112.629,84	3,258	MENS	EU1A	1,000	SEME	FRCV	20/05/33	349	9,258	01384	00664	00180	9392	00000
000000028320057155	17/05/04	5220057155	7/02/03	60.000,00	100,00	53.934,40	2,814	MENS	EU1A	0,600	ANUA	FRCV	20/03/13	108	8,814	00574	00103	00083	12322	00000
000000040520057165	17/05/04	5220057165	27/11/02	180.000,00	100,00	167.136,84	3,258	MENS	EU1A	1,000	SEME	FRCV	27/11/17	163	9,258	02653	00618	00185	41919	00000
000000062220057204	17/05/04	5220057204	4/07/03	73.300,00	100,00	72.285,30	3,710	MENS	EU1A	1,300	SEME	FRCV	4/07/33	350	9,710	00754	00184	00019	17644	00000
000000023420057230	17/05/04	5220057230	26/05/03	48.743,87	100,00	43.264,44	2,803	MENS	EU1A	0,500	ANUA	FRCV	4/12/13	115	8,803	00946	00087	00217	7969	00008
000000000120057231	17/05/04	5220057231	8/05/03	134.500,00	100,00	128.233,92	3,303	MENS	EU1A	1,000	ANUA	FRCV	1/06/18	159	9,303	01926	00027	00185	11260	00019
000000040520057266	17/05/04	5220057266	23/10/02	50.000,00	100,00	47.448,54	3,250	MENS	EU1A	1,000	SEME	FRCV	10/11/22	222	9,250	02592	00057	00094	431900000	
000000064120057268	17/05/04	5220057268	30/07/03	77.000,00	100,00	75.743,71	3,055	MENS	EU1A	1,000	ANUA	FRCV	30/04/29	300	9,055	03334	00039	00060	3478	00004
000000012120057269	17/05/04	5220057269	11/06/98	35.330,51	100,00	30.429,18	3,500	MENS	MB1A	1,000	ANUA	FRCV	11/06/23	231	25,000	02482	00527	00173	26701	00000
000000023420057331	17/05/04	5220057331	24/06/03	260.000,00	100,00	251.342,06	2,803	MENS	EU1A	0,500	ANUA	FRCV	4/06/23	229	8,803	01718	00045	00117	260	00009
000000030620057352	17/05/04	5220057352	21/06/02	54.000,00	100,00	51.643,09	3,250	MENS	ES3M	1,000	ANUA	FRCV	21/06/22	229	9,250	01414	00529	00126	37660	00004
000000009420057361	17/05/04	5220057361	12/02/02	18.050,00	100,00	12.828,48	3,750	MENS	EU1A	1,250	ANUA	FRCV	12/02/09	57	9,750	00258	00051	00142	4375	00006
000000005120057367	17/05/04	5220057367	26/06/03	50.300,00	100,00	48.848,31	3,410	MENS	EU1A	1,000	SEME	FRCV	1/07/23	230	9,410	01772	00157	00184	16160	00000
000000075520057377	17/05/04	5220057377	19/08/03	29.817,00	100,00	28.827,44	3,218	MENS	EU1A	1,000	ANUA	FRCV	8/09/18	172	9,218	01521	00569	00204	17182	00000
000000012320057388	17/05/04	5220057388	30/05/03	33.000,00	100,00	32.923,88	3,163	MENS	EU1A	1,000	ANUA	FRCV	15/10/18	173	9,163	01533	00105	00087	6050	00008
000000002920057391	17/05/04	5220057391	2/01/03	66.500,00	100,00	62.142,40	3,614	FMES	EU1A	1,000	ANUA	FRCV	31/01/18	165	9,614	01787	00155	00133	10078	00054
000000030320057392	17/05/04	5220057392	23/06/03	93.300,00	100,00	91.565,61	3,750	MENS	EU1A	1,250	SEME	FRCV	10/07/28	290	9,750	01301	00028	00003	2252	00000
000000045720057423	17/05/04	5220057423	11/07/03	53.497,50	100,00	51.394,62	3,231	MENS	EU1A	0,850	SEME	FRCV	11/06/18	171	9,231	03431	00730	00183	52032	00002
000000016520057438	17/05/04	5220057438	23/07/03	105.000,00	100,00	103.023,61	3,419	MENS	EU1A	1,000	SEME	FRCV	23/01/28	285	9,419	00650	00111	00043	3227	00005
000000048420057450	17/05/04	5220057450	1/06/03	148.000,00	100,00	145.472,30	3,419	MENS	EU1A	1,000	ANUA	FRCV	5/01/32	332	9,410	01752	00351	00122	25602	00003
000000062220057454	17/05/04	5220057454	17/01/03	315.000,00	100,00	302.365,87	3,119	MENS	EU1A	0,700	SEME	FRCV	17/11/25	258	9,110	02229	00000	00018	88041	00012
000000047920057456	17/05/04	5220057456	18/07/03	80.000,00	100,00	51.958,54	2,800	MENS	EU1A	0,800	ANUA	FRCV	30/07/11	87	8,800	01754	00504	00120	41875	00000
000000002620057482	17/05/04	5220057482	2/01/03	19.338,61	100,00	17.814,29	3,649	MENS	MHCA	0,250	SEME	FRCV	25/02/18	142	9,649	01705	00746	00038	61360	00006
000000011020057556	17/05/04	5220057556	5/03/03	19.100,00	100,00	16.350,73	3,318	MENS	EU1A	1,100	ANUA	FRCV	5/03/13	106	9,318	01203	00266	00121	8774	00008
000000071120057618	17/05/04	5220057618	19/12/02	18.100,00	100,00	17.660,80	3,410	MENS	EU1A	1,000	ANUA	FRCV	1/01/33	344	9,410	02204	00586	00137	59617	00003
000000048820057637	17/05/04	5220057637	5/09/03	90.200,00	100,00	87.052,09	3,218	MENS	EU1A	1,000	SEME	FRCV	5/09/18	172	9,218	00288	00018	00106	888	00000
000000015720057651	17/05/04	5220057651	1/08/97	75.126,51	100,00	48.711,47	3,750	MENS	MB1A	1,500	ANUA	FRCV	1/08/12	99	25,000	01743	00244	00138	17872	00008
000000034320057656	17/05/04	5220057656	2/04/03	27.300,00	100,00	26.322,87	3,663	MENS	EU1A	1,500	SEME	FRCV	2/04/23	227	9,663	01057	00164	00031	3018-N	00000
000000064220057679	17/05/04	5220057679	24/07/03	158.750,00	100,00	152.611,16	3,500	MENS	EU1A	1,000	SEME	FRCV	29/06/23	230	9,500	03614	00071	00001	8339	00008
000000044220057671	17/05/04	5220057671	7/07/03	45.436,57	100,00	41.244,84	3,410	MENS	EU1A	1,000	ANUA	FRCV	7/07/11	86	9,410	01120	00266	00139	19451	00003
000000048820057736	17/05/04	5220057736	12/06/03	193.423,64	100,00	190.888,84	3,160	MENS	EU1A	0,750	ANUA	FRCV	2/10/30	317	9,160	03339	00069	00156	5003	00009
000000015720057752	17/05/04	5220057752	12/07/96	30.050,61	100,00	11.332,64	4,299	MENS	MB1A	2,000	ANUA	FRCV	12/08/08	51	26,000	01947	00250	00094	14821	00008
000000003120057757	17/05/04	5220057757	6/08/94	15.626,31	100,00	7.729,12	3,750	MENS	MHCA	0,000	ANUA	FRCV	6/08/08	51	9,750	02378	00126	00159	13524	00003
000000044220057772	17/05/04	5220057772	30/05/03	53.009,27	100,00	50.695,79	3,303	MENS	EU1A	1,000	ANUA	FRCV	30/06/18	170	9,303	01120	00256	00148	19464	00003

RELACION DE PRESTAMOS HIPOTECARIOS Y CERTIFICADOS DE TRANSMISIÓN DE HIPOTECA EMITIDOS PARA
LA CONSTITUCION DEL FONDO DE TITULIZACION DE ACTIVOS: MBS BANCAJA 1 FONDO DE TITULIZACION DE ACTIVOS
POR CAJA DE AHORROS DE VALENCIA, CASTELLON Y ALICANTE, BANCAJA

FECHA DE EMISIÓN : 12/05/2004

NUMERO CERTIFICADO (1)	FECHA EMISION (2)	PRESTAMO HIPOTECARIO (3)	FECHA ESCRITURA (4)	CAPITAL INICIAL (5)	% PARTI. (6)	CAPITAL VIVO (7)	TIPO DE INTERES (8)	PER. LIQ. (9)	INDICE (10)	MARGEN S-INDI. (11)	PER. REVI. (12)	SMA AMORT. (13)	FECHA DE VTO. PTMO. (14)	PLZ (15)	% DEMORA (16)	TOMO (17)	LIBRO (18)	FOLIO (19)	NUMER FINCA (20)	NUMER. INSC. (21)
000000004420057791	17/05/04	5220057791	3/06/03	118.000,00	100,00	118.000,00	3,000	MENS	EU1A	0,500	ANUA	FRCV	10/06/18	169	9,000	02301	00063	00034	519347	00000
000000047420057815	17/05/04	5220057815	25/07/02	47.250,00	100,00	44.542,50	3,250	MENS	MHCA	0,250	SEME	FRCV	25/07/22	218	9,750	01823	00402	00126	10058	00003
000000023420057836	17/05/04	5220057836	3/06/03	60.000,00	100,00	59.051,38	3,303	MENS	EU1A	1,000	ANUA	FRCV	5/06/18	169	9,303	02365	00219	00131	259	00008
000000066820057874	17/05/04	5220057874	23/05/03	235.000,00	100,00	234.316,99	4,500	MENS	EU1A	2,000	ANUA	FRCV	23/03/15	131	12,500	00646	00084	00182	7685	00000
000000023020057901	17/05/04	5220057901	27/04/03	35.000,00	100,00	34.253,65	3,450	MENS	EU1A	1,100	SEME	FRCV	15/07/28	290	9,450	01187	00055	00081	5913	00005
000000023420057937	17/05/04	5220057937	21/05/97	64.111,33	100,00	41.263,78	3,250	FMES	MB1A	0,750	ANUA	FRCV	31/05/12	97	9,250	02421	00470	00127	5180	00005
000000048820057940	17/05/04	5220057940	22/09/03	185.500,00	100,00	183.052,93	2,066	MENS	EU1A	0,750	ANUA	FRCV	5/03/30	319	8,566	03564	00074	00068	3028	00008
000000020220057943	17/05/04	5220057943	1/04/03	17.000,00	100,00	16.218,12	3,555	MENS	EU1A	1,500	ANUA	FRCV	30/04/18	168	9,555	02284	00228	00064	15640	00009
000000029720057943	17/05/04	5220057943	14/02/02	68.000,00	100,00	53.630,21	3,500	MENS	EU1A	1,000	SEME	FRCV	14/02/12	93	9,500	00241	00000	00068	6442	00000
000000006920057955	17/05/04	5220057955	14/06/99	131.533,18	100,00	100.401,83	3,750	MENS	EB1A	1,250	ANUA	FRCV	20/11/14	127	9,750	02479	00412	00108	14891	00003
000000002320057970	17/05/04	5220057970	5/07/02	54.000,00	100,00	48.284,00	4,000	MENS	EU1A	1,500	ANUA	FRCV	5/07/17	158	10,000	01214	00375	00078	37831	00002
000000044220057973	17/05/04	5220057973	29/07/03	144.200,00	100,00	138.360,78	3,131	MENS	EU1A	0,750	ANUA	FRCV	4/08/18	171	9,131	01236	00363	00171	25848	00003
000000007820057978	17/05/04	5220057978	11/12/98	46.277,93	100,00	24.648,49	3,125	MENS	MB1A	0,750	ANUA	FRCV	11/11/12	102	9,125	01359	00040	00148	3608	00004
000000013320058005	17/05/04	5220058005	13/11/01	84.150,00	100,00	73.987,27	3,500	SEME	MHCA	0,000	ANUA	FRCV	1/11/16	150	9,500	00926	00195	00055	18536	00000
000000012520058015	17/05/04	5220058015	21/10/02	20.000,00	100,00	18.838,29	3,750	MENS	EU1A	1,500	SEME	FRCV	25/10/14	126	9,750	02115	00253	00119	18328	00001
000000028320058064	17/05/04	5220058064	25/02/03	30.000,00	100,00	25.254,07	3,378	MENS	EU1A	1,300	ANUA	FRCV	15/03/10	70	9,378	01344	00612	00189	40967	00005
000000032520058064	17/05/04	5220058064	14/12/01	96.182,00	100,00	84.581,10	3,500	MENS	EU1A	1,000	ANUA	FRCV	14/12/16	151	9,500	01283	00435	00143	41408	00005
000000050020058065	17/05/04	5220058065	4/07/03	83.000,00	100,00	81.119,02	3,250	MENS	EU1A	1,000	ANUA	FRCV	10/07/23	230	9,250	02252	00490	00126	54824	00004
000000070920058065	17/05/04	5220058065	29/07/03	111.232,78	100,00	111.248,97	3,150	MENS	EU1A	0,750	ANUA	FRCV	29/07/23	231	9,150	01870	00019	00050	1418	00002
000000013320058106	17/05/04	5220058106	13/11/01	72.208,00	100,00	63.480,45	3,500	SEME	MHCA	0,000	ANUA	FRCV	1/11/16	150	9,500	02616	00680	00190	29790	00005
000000041920058137	17/05/04	5220058137	28/02/00	64.428,50	100,00	50.584,83	3,500	MENS	EU1A	1,000	ANUA	FRCV	28/02/16	130	9,500	02732	00463	00087	24479	00001
000000015720058156	17/05/04	5220058156	11/04/97	102.172,06	100,00	13.926,79	3,750	MENS	MB1A	1,500	ANUA	FRCV	11/11/05	18	25,000	01754	00249	00017	17785	00004
000000007820058184	17/05/04	5220058184	27/04/03	33.058,00	100,00	31.577,54	2,950	MENS	EU1A	1,250	ANUA	FRCV	27/04/16	179	8,950	02326	00149	00114	17261	00001
000000040520058175	17/05/04	5220058175	13/11/02	54.500,00	100,00	52.366,88	3,750	MENS	EU1A	1,500	SEME	FRCV	15/11/24	246	9,750	02500	00655	00001	15691	00000
000000044220058178	17/05/04	5220058178	3/07/03	41.469,14	100,00	37.492,24	3,410	MENS	EU1A	1,000	ANUA	FRCV	3/07/10	74	9,410	01187	00303	00183	22019	00003
000000047120058188	17/05/04	5220058188	30/04/03	34.374,91	100,00	26.195,52	2,905	MENS	EU1A	0,650	ANUA	FRCV	30/04/07	38	8,905	01582	00222	00142	15812	00008
000000012320058200	17/05/04	5220058200	14/10/03	48.000,00	100,00	46.734,64	3,213	MENS	EU1A	1,050	ANUA	FRCV	29/10/18	174	9,213	01575	00102	00072	8041	00009
000000045220058208	17/05/04	5220058208	15/05/03	66.000,00	100,00	64.376,31	3,750	MENS	EU1A	1,000	ANUA	FRCV	15/05/26	266	9,750	02590	01028	00135	29074	00007
000000048820058243	17/05/04	5220058243	23/06/03	148.200,00	100,00	144.532,13	2,966	MENS	EU1A	0,750	SEME	FRCV	17/06/31	325	8,966	00364	00312	00082	24278	00007
000000018420058251	17/05/04	5220058251	27/10/03	22.000,00	100,00	21.084,66	3,750	MENS	EU1A	1,250	ANUA	FRCV	30/10/13	114	9,750	00492	00061	00033	7429	00000
000000048720058253	17/05/04	5220058253	1/07/03	51.000,00	100,00	49.920,28	3,500	MENS	EU1A	1,500	ANUA	FRCV	1/07/28	290	9,500	01994	00219	00073	9028	00005
000000021120058298	17/05/04	5220058298	5/03/03	64.141,79	100,00	39.884,61	2,878	MENS	EU1A	0,800	ANUA	FRCV	22/03/23	227	8,878	02133	00255	00111	21012	00002
000000064420058300	17/05/04	5220058300	27/06/03	130.000,00	100,00	129.061,18	3,250	MENS	EU1A	0,900	ANUA	FRCV	27/06/13	110	9,250	01140	00280	00185	20527	00001
000000022120058307	17/05/04	5220058307	12/06/03	78.500,00	100,00	72.803,48	3,750	MENS	EU1A	1,250	ANUA	FRCV	12/06/18	169	9,750	02643	00908	00011	28895	00004
000000041120058348	17/05/04	5220058348	17/04/03	71.500,00	100,00	67.484,79	3,218	MENS	EU1A	1,000	SEME	FRCV	14/03/18	167	9,218	01105	00756	00007	32572	00000
000000027520058378	17/05/04	5220058378	6/02/03	44.560,87	100,00	41.307,68	2,784	MENS	EU1A	0,750	ANUA	FRCV	6/02/11	81	8,784	02931	00635	00045	33032	00002
000000001520058385	17/05/04	5220058385	9/07/03	21.800,00	100,00	20.873,12	3,500	MENS	EU1A	1,000	ANUA	FRCV	15/07/18	170	9,500	00520	00308	00141	8267	00004
000000063720058419	17/05/04	5220058419	14/03/03	75.000,00	100,00	73.813,46	3,183	MENS	EU1A	1,000	SEME	FRCV	7/04/28	287	9,183	01926	00340	00058	14828	00014
000000006720058442	17/05/04	5220058442	14/02/97	30.050,61	100,00	16.197,37	3,750	FMES	MB1A	1,250	ANUA	FRCV	28/02/07	34	9,750	01267	00055	00215	5217	00003
000000096720058484	17/05/04	5220058484	30/05/03	142.000,00	100,00	48.501,14	2,903	MENS	EU1A	0,600	SEME	FRCV	30/11/20	199	8,903	02564	00091	00011	4368	00000
000000040420058488	17/05/04	5220058488	21/02/03	48.000,00	100,00	46.067,56	3,316	MENS	EU1A	1,100	SEME	FRCV	28/02/18	166	9,316	02748	01107	00201	27831	00011
000000000920058582	17/05/04	5220058582	14/06/02	30.050,61	100,00	22.705,22	3,750	MENS	EU1A	1,250	ANUA	FRCV	14/06/09	61	9,750	01022	00242	00103	23717	00002
000000002620058607	17/05/04	5220058607	18/11/01	102.172,00	100,00	93.512,27	3,500	MENS	EU1A	1,000	SEME	FRCV	18/11/21	210	9,500	01861	00455	00112	1538	00003
000000042620058623	17/05/04	5220058623	6/06/02	22.000,00	100,00	20.062,73	3,750	MENS	EU1A	1,250	SEME	FRCV	1/06/17	158	9,750	02068	00626	00064	2061	00002
000000000120058645	17/05/04	5220058645	18/06/03	94.000,00	100,00	93.957,51	4,000	MENS	EU1A	1,000	ANUA	FRCV	5/07/18	170	10,000	01818	00112	00179	4486	00000
000000044720058657	17/05/04	5220058657	4/07/03	61.000,00	100,00	58.752,82	3,750	MENS	EU1A	1,250	ANUA	FRCV	15/07/28	290	9,750	02018	00158	00121	4053	00007
000000007920058669	17/05/04	5220058669	15/07/03	27.400,00	100,00	23.584,75	3,450	MENS	EU1A	1,500	ANUA	FRCV	30/07/09	61	9,450	02132	00490	00112	53945	00000
000000030720058674	17/05/04	5220058674	24/10/03	54.000,00	100,00	53.950,09	3,500	MENS	EU1A	1,000	ANUA	FRCV	1/11/23	234	9,500	01472	00183	00138	7927	00008
000000061920058674	17/05/04	5220058674	29/11/02	30.000,00	100,00	27.905,32	3,553	MENS	EU1A	1,250	ANUA	FRCV	10/12/17	163	9,553	01067	00364	00031	40026	00002
000000031920058719	17/05/04	5220058719	18/07/03	83.000,00	100,00	79.889,33	3,190	MENS	EU1A	0,750	ANUA	FRCV	18/07/18	171	9,190	01876	00655	00183	33456	00000
000000049920058749	17/05/04	5220058749	12/05/03	65.300,00	100,00	63.062,40	3,055	MENS	EU1A	1,000	SEME	FRCV	12/05/23	228	9,055	02058	00119	00203	2026	00007
000000064920058763	17/05/04	5220058763	4/09/03	150.000,00	100,00	147.876,29	2,966	MENS	EU1A	0,750	SEME	FRCV	5/01/27	272	8,966	00813	00450	00001	24821	00004
000000064720058767	17/05/04	5220058767	4/06/03	82.800,00	100,00	81.500,38	3,500	MENS	EU1A	1,000	ANUA	FRCV	4/06/33	348	9,500	01538	00782	00215	9258	00000
000000001320058771	17/05/04	5220058771	18/12/02	88.000,00	100,00	83.288,99	2,919	MENS	EU1A	0,500	ANUA	FRCV	1/01/25	248	8,919	02086	00020	00073	2057	00002
000000058420058791	17/05/04	5220058791	15/02/02	94.000,00	100,00	89.204,64	3,500	MENS	MHCA	0,000	ANUA	FRCV	15/02/22	213	9,500	00373	00127	00064	8587	00008
000000000420058808	17/05/04	5220058808	26/02/03	65.500,00	100,00	61.094,73	3,076	MENS	EU1A	1,000	ANUA	FRCV	1/03/18	166	9,076	02529	00060	00187	53519	00003
000000031920058829	17/05/04	5220058829	18/07/03	83.000,00	100,00	79.888,33	3,190	MENS	EU1A	0,750	ANUA	FRCV	18/07/18	171	9,190	01874	00653	00213	33417	00000
000000002920058836	17/05/04	5220058836	18/10/02	34.000,00	100,00	30.760,61	3,500	MENS	EU1A	1,000	ANUA	FRCV	18/10/08	46	9,500	00346	00069	00019	6549	00000
000000043920058858	17/05/04	5220058858	12/11/02	48.000,00	100,00	44.754,12	3,803	MENS	EU1A	1,500	ANUA	FRCV	5/12/17	163	9,803	00695	00056	00143	5402	00000
000000031520058865	17/05/04	5220058865	11/06/02	120.200,00	100,00	112.581,00	3,500	MENS	EU1A	1,000	ANUA	FRCV	11/06/22	217	9,500	00727	00422	00082	457	00001
000000016120058871	17/05/04	5220058871	19/05/00	90.717,40	100,00	81.120,59	4,000	MENS	MHCA	0,500	ANUA	FRCV	19/05/20	192	10,000	02821	01610	00222	9626	00000
000000023120058920	17/05/04	5220058920	24/05/99	45.878,92	100,00	38.122,17	3,500	MENS	EB1A	1,000	ANUA	FRCV	3/06/19	181	9,500	01718	00447	00118	31754	00012
000000004820058924	17/05/04	5220058924	24/06/03	85.000,00	100,00	83.954,47	3,250	MENS	EU1A	0,950	ANUA	FRCV	10/07/33	350	9,250	02504	00948	00188	2468	00000
000000024320058945	17/05/04	5220058945	31/07/02	54.000,00	100,00	49.215,71	3,326	FMES	ES3M	1,250	SEME	FRCV	31/07/17	159	9,326	02251	00700	00057	76684	00000
000000044820058950	17/05/04	5220058950	29/06/03	184.290,82	100,00	181.884,38	2,855	MENS	EU1A	0,800	SEME	FRCV	2/10/31	329	8,855	00960	00603	00085	8575	00006
000000006520058951	17/05/04	5220058951	30/05/03	158.263,13	100,00	153.373,04	3,053	MENS	EU1A	0,750	SEME	FRCV	5/08/31	327	9,053	03187	00282	00173	12641	00000
000000016520058953	17/05/04	5220058953	21/06/03	32.000,00	100,00	30.533,08	3,341	MENS	EU1A	1,000	SEME	FRCV	21/06/15	136	9,341	00798	00120	00075	24364	00001
000000042220058983	17/05/04	5220058983	8/09/03	102.130,84	100,00	100.453,12	3,250	MENS	EU1A	1,000	ANUA	FRCV	3/10/29	305	9,250	03515	00066	00023	9928	00000
000000031920059006	17/05/04	5220059006	16/01/02	120.202,42	100,00	78.558,01	3,500	MENS	EU1A	1,000	ANUA	FRCV	16/01/22	212	9,500	02115	00544	00216	40385	00007
000000015320059029	17/05/04	5220059029	29/05/03	30.500,00	100,00	25.573,55	3,363	MENS	EU1A	1,000	SEME	FRCV	1/06/16	169	9,363	01441	00874	00006	3429	00006
000000064920059030	17/05/04	5220059030	15/05/02	190.500,00	100,00	187.787,58	3,375	MENS	EU1A	1,000	ANUA	FRCV	15/05/22	216	9,375	02353	00647	00012	47779	00003
000000005720059041	17/05/04	5220059041	9/05/03	82.000,00	100,00	58.560,85	3,055	MENS	EU1A	1,000	ANUA	FRCV	9/05/18	168	9,055	01500	00404	00188	23780	00004
000000044720059061	17/05/04	5220059061	21/07/03	18.000,00	100,00	16.857,33	3,500	MENS	EU1A	1,000	ANUA	FRCV	21/07/13	111	9,500	02190	00182	00087	19134	00001
000000024820059073	17/05/04	5220059073	15/07/03	49.000,00	100,00	47.111,73	3,500	MENS	EU1A	1,050	ANUA	FRCV	30/07/18	171	9,500	02198	00076	00145	6029	00004
000000030720059078	17/05/04	5220059078	30/10/03	30.222,13	100,00	28.832,55	3,250	MENS	EU1A	1,000	ANUA	FRCV	16/11/13	114	9,250	01479	00108	00229	2738	00007
000000001420059083	17/05/04	5220059083	30/04/03	85.000,00	100,00	82.187,40	3,055	FMES	EU1A	1,000	SEME	FRCV	30/04/23	226	9,055	02465	00403	00085	36307	00008
000000028420059105	17/05/04	5220059105	13/12/01	174.293,51	100,00	153.367,85	3,500	MENS	EU1A	1,000	ANUA	FRCV	13/12/16	151	9,500	01150	00449	00108	33884	00004
000000014220059114	17/05/04	5220059114	18/12/02	36.000,00	100,00	31.900,57	3,252	MENS	EU1A	1,000	ANUA	FRCV	30/12/12	104	9,252	01753	00263	00074	15638	00006
000000011820059129	17/05/04	5220059129	23/01/03	12.000,00	100,00	11.253,00	3,752	MENS	EU1A	1,500	ANUA	FRCV	23/01/18	165	9,752	00521	00058	00171	8895	00001
000000065820059131	17/05/04	5220059131	18/06/03	42.076,80	100,00	40.808,64	2,803	MENS	EU1A	0,800	SEME	FRCV	18/06/23	230	8,803	01192	00035	00138	260	00007
000000004820059144	17/05/04	5220059144	7/06/03	55.000,00	100,00	53.788,26	4,000	MENS	EU1A	0,750	ANUA	FRCV	25/06/23	232	10,000	02543	00041	00201	34900	00019
000000023420059149	17/05/04	5220059149	18/06/03	36.700,00	100,00	35.922,86	3,500	MENS	EU1A	1,000	ANUA	FRCV	15/06/28	290	9,500	01793	00027	00082	480	00019
000000015720059166	17/05/04	5220059166	3/10/00	30.050,61	100,00	20.756,84	3,100	MENS	EU1A	0,850	ANUA	FRCV	3/10/10	77	25,000	02147	00307	00154	19714	00003
000000047920059173	17/05/04	5220059173	18/09/03	51.100,00	100,00	50.081,73	3,715	MENS	EU1A	1,550	SEME	FRCV	4/10/23	233	9,715	01920	00514	00151	42131	00004
000000012520059226	17/05/04	5220059226	5/11/02	100.000,00	100,00	95.060,40	3,250	MENS	EU1A	0,750	ANUA	FRCV	5/11/22	222	9,250	00931	00337	00084	8127	00004
000000030320059244	17/05/04	5220059244	6/06/02	255.400,00	100,00	214.150,37	3,500	MENS	EU1A	1,000	ANUA	FRCV	6/06/12	97	9,500	00927	00348	00198	37444	00003
000000073320059264	17/05/04	5220059264	26/06/03	100.000,00	100,00	94.108,52	5,000	MENS	EU1A	3,000	ANUA	FRCV	26/06/13	110	11,000	01960	00348	00013	43564	00001
000000079220059275	17/05/04	5220059275	28/07/03	120.203,00	100,00	118.856,98	2,950	MENS	EU1A	1,000	ANUA	FRCV	29/07/23	231	8,950	02579	00610	00008	36460	00012
000000022120059317	17/05/04	5220059317	25/06/03	68.000,00	100,00	64.672,14	3,500	MENS	EU1A	1,250	ANUA	FRCV	25/06/23	230	9,500	02499	00784	00135	30178	00005
000000076920059402	17/05/04	5220059402	15/10/03	21.000,00	100,00	20.654,33	3,300	MENS	EU1A	1,050	ANUA	FRCV	2/11/18	174	9,300	02023	00472	00119	45645	00007
000000044720059465	17/05/04	5220059465	8/08/03	25.000,00	100,00	23.412,94	3,500	MENS	EU1A	1,500	ANUA	FRCV	8/08/13	111	9,500	01804	00159	00045	9155	00003
000000094720059474	17/05/04	5220059474	8/08/03	52.000,00	100,00	51.171,86	3,180	MENS	EU1A	0,750	SEME	FRCV	1/07/33	350	9,180	01875	01078	00198	21963	00004
000000011120059515	17/05/04	5220059515	26/09/02	48.000,00	100,00	44.147,83	3,250	MENS	EU1A	1,000	ANUA	FRCV	26/09/17	161	9,250	00921	00644	00107	4181	00000
000000031820059527	17/05/04	5220059527	14/08/03	140.922,09	100,00	136.344,31	2,779	MENS	EU1A	0,750	ANUA	FRCV	14/06/21	207	8,779	02023	00321	00079	20611	00000
000000058320059540	17/05/04	5220059540	18/05/03	84.140,00	100,00	81.840,77	3,158	MENS	EU1A	0,900	ANUA	FRCV	15/05/28	288	9,158	00658	00381	00181	34348	00004
000000053720059555	17/05/04	5220059555	5/06/03	82.000,00	100,00	77.784,34	3,381	MENS	EU1A	1,000	ANUA	FRCV	5/05/15	132	9,381	01218	00509	00041	4149	00012
000000034220059566	17/05/04	5220059566	24/04/01	67.313,36	100,00	57.583,73	3,750	MENS	EU1A	1,500	SEME	FRCV	24/04/16	144	9,750	00693	00150	00108	11479	00000
000000000720059574	17/05/04	5220059574	18/10/02	45.100,00	100,00	42.850,78	3,500	MENS	EU1A	1,000	ANUA	FRCV	18/10/22	222	9,500	02436	00281	00079	17573	00003
000000003120059575	17/05/04	5220059575	6/04/98	30.050,61	100,00	6.592,87	3,750	MENS	MHCA	0,000	ANUA	FRCV	6/04/05	18	9,750	02177	00176	00016	18715	00003
000000011120059585	17/05/04	5220059585	28/12/01	16.828,34	100,00	14.838,78	3,250	MENS	ES3M	1,000	ANUA	FRCV	28/12/16	152	9,250	01562	00384	00220	7178	00004
000000004420059613	17/05/04	5220059613	15/07/03	60.000,00	100,00	58.141,93	2,950	MENS	EU1A	1,000	ANUA	FRCV	15/07/23	230	8,950	01493	00200	00007	9004	00003
000000055520059629	17/05/04	5220059629	2/09/03	75.000,00	100,00	73.756,97	2,900	MENS	EU1A	1,000	ANUA	FRCV	5/09/30	318	8,900	02300	00749	00060	50774/3	00002
000000018220059633	17/05/04	5220059633	6/05/03	28.500,00	100,00	25.318,77	4,250	MENS	EU1A	1,250	ANUA	FRCV	26/05/18	169	10,250	00238	00021	00029	2567	00003
000000058320059641	17/05/04	5220059641	15/05/03	84.140,00	100,00	82.178,66	3,203	MENS	EU1A	0,900	ANUA	FRCV	30/05/28	288	9,203	00658	00381	00184	34349	00002
000000012720059650	17/05/04	5220059650	27/03/02	18.100,00	100,00	14.930,22	3,500	MENS	EU1A	1,250	ANUA	FRCV	27/03/12	95	9,500	01584	00303	00061	10947	00000
000000053720059656	17/05/04	5220059656	5/06/03	160.000,00	100,00	117.358,39	3,000	MENS	EU1A	1,000	ANUA	FRCV	18/04/31	323	9,000	01485	00635	00178	9289	00018
000000028120059682	17/05/04	5220059682	4/08/03	45.730,00	100,00	43.489,80	3,600	FMES	EU1A	1,250	ANUA	FRCV	30/09/13	113	9,600	00692	00114	00098	4741	00008
000000012120059693	17/05/04	5220059693	11/01/00	35.840,52	100,00	30.819,87	4,000	MENS	MHCA	0,250	ANUA	FRCV	11/01/20	188	25,000	02503	00658	00222	30034	00007
000000017320059694	17/05/04	5220059694	10/05/02	21.000,00	100,00	18.226,90	3,750	MENS	EU1A	1,500	SEME	FRCV	10/05/14	120	9,750	00848	00122	00089	951	00000
000000037720059737	17/05/04	5220059737	27/05/02	120.500,00	100,00	106.448,18	3,500	MENS	EU1A	1,000	ANUA	FRCV	27/05/17	157	9,500	02098	00253	00076	18905	00003
000000082220059777	17/05/04	5220059777	24/03/03	133.495,15	100,00	118.912,38	2,966	MENS	EU1A	0,750	SEME	FRCV	30/06/12	98	8,966	00062	00163	00150	15687	00004
000000002420059801	17/05/04	5220059801	22/11/01	43.383,48	100,00	34.722,50	3,250	MENS	EU1A	1,000	ANUA	FRCV	8/01/25	248	9,250	02650	01007	00025	57258	00000
000000084420059837	17/05/04	5220059837	28/04/03	97.378,50	100,00	89.461,29	3,002	MENS	EU1A	0,750	ANUA	FRCV	16/07/19	182	9,002	01212	01950	00163	55766	00003
000000093820059875	17/05/04	5220059875	28/05/03	445.303,57	100,00	438.859,81	3,750	MENS	EU1A	0,750	ANUA	FRCV	26/05/16	133	9,750	03316	00452	00081	17030	00002
000000007920059881	17/05/04	5220059881	7/04/03	33.056,00	100,00	31.920,92	3,450	MENS	EU1A	1,050	SEME	FRCV	5/09/18	172	9,450	02635	00458	00195	33042	00003
000000013320059924	17/05/04	5220059924	29/11/01	15.100,00	100,00	8.233,72	3,375	MENS	EU1A	1,000	ANUA	FRCV	29/11/06	31	9,375	02225	00417	00120	39940	00000
000000082220059931	17/05/04	5220059931	9/09/03	108.000,00	100,00	106.055,71	3,284	MENS	EU1A	1,050	ANUA	FRCV	15/09/33	352	9,284	00365	00124	00006	10656	00005
000000065120059943	17/05/04	5220059943	5/04/02	68.800,00	100,00	62.440,29	3,750	MENS	EU1A	1,250	ANUA	FRCV	5/04/17	150	9,750	03623	00273	00011	15729	00002
000000022620059959	17/05/04	5220059959	23/10/03	18.000,00	100,00	17.623,52	3,750	MENS	EU1A	1,500	ANUA	FRCV	5/09/13	112	9,750	01645	00152	00094	11943	00004
000000021120059965	17/05/04	5220059965	11/09/03	63.000,00	100,00	61.785,53	4,000	MENS	EU1A	1,150	ANUA	FRCV	5/10/23	233	10,000	00658	00118	00129	8481	00000
000000047920059981	17/05/04	5220059981	13/10/03	40.000,00	100,00	38.855,09	3,355	MENS	EU1A	1,300	SEME	FRCV	5/11/15	136	9,355	01564	00372	00062	34319	00003
000000006820059987	17/05/04	5220059987	25/02/02	55.000,00	100,00	49.128,84	3,750	MENS	EU1A	1,250	ANUA	FRCV	25/02/17	154	9,750	01334	00384	00168	15537	00008
000000002320059990	17/05/04	5220059990	22/04/02	135.200,00	100,00	126.164,58	3,250	MENS	EU1A	0,750	ANUA	FRCV	22/04/20	196	9,250	01652	00683	00055	64975	00001
000000044220059994	17/05/04	5220059994	31/07/03	96.150,00	100,00	92.311,90	3,131	FMES	EU1A	0,750	ANUA	FRCV	31/07/18	171	9,131	01236	00363	00042	25823	00003
000000025020060036	17/05/04	5220060036	23/04/02	42.000,00	100,00	37.736,25	3,250	MENS	EU1A	1,000	SEME	FRCV	5/05/17	156	9,250	02640	00487	00018	41193	00004
000000061720060124	17/05/04	5220060124	9/05/02	30.000,00	100,00	27.611,61	3,500	MENS	EU1A	1,250	SEME	FRCV	6/05/17	158	9,500	00492	00009	00018	1957	00001
000000045220060127	17/05/04	5220060127	12/08/03	72.000,00	100,00	67.518,29	3,500	MENS	EU1A	1,000	ANUA	FRCV	30/06/15	134	9,500	01645	00195	00188	6995	00000
000000016220060138	17/05/04	5220060138	23/05/03	148.000,00	100,00	111.909,59	3,750	MENS	EU1A	1,000	ANUA	FRCV	15/06/24	269	9,750	01410	00511	00022	45904	00000
000000045720060150	17/05/04	5220060150	28/08/03	123.700,00	100,00	121.804,14	3,218	MENS	EU1A	1,000	SEME	FRCV	12/07/30	314	9,218	03678	00908	00053	24649	00004
000000015720060176	17/05/04	5220060176	23/10/96	36.060,73	100,00	19.849,25	3,250	MENS	MB1A	0,750	ANUA	FRCV	23/10/11	90	25,000	02173	00535	00025	57165	00004
000000047920060183	17/05/04	5220060183	17/10/03	83.000,00	100,00	81.003,13	3,263	MENS	EU1A	1,100	SEME	FRCV	17/10/18	173	9,263	01479	00540	00130	42690	00005
000000007920060184	17/05/04	5220060184	12/08/03	26.200,00	100,00	23.960,82	3,350	MENS	EU1A	1,000	ANUA	FRCV	2/09/10	76	9,350	01548	00517	00141	49905	00008
000000012120060202	17/05/04	5220060202	26/01/99	54.091,09	100,00	39.443,90	3,750	MENS	MB1A	1,250	ANUA	FRCV	26/01/14	117	25,000	02104	00439	00230	31348	00008
000000002520060214	17/05/04	5220060214	14/10/02	45.000,00	100,00	41.496,75	3,000	MENS	EU1A	0,750	SEME	FRCV	1/11/17	162	9,000	02532	00797	00071	36449	00004
000000044220060219	17/05/04	5220060219	22/07/03	66.000,00	100,00	64.023,75	3,500	MENS	EU1A	1,000	ANUA	FRCV	22/11/25	258	9,500	02258	00620	00130	66819	00000
000000056220060242	17/05/04	5220060242	4/07/03	80.000,00	100,00	78.558,74	3,260	MENS	EU1A	0,850	SEME	FRCV	3/01/32	332	9,260	01286	00125	00054	8230	00005
000000032120060250	17/05/04	5220060250	2/11/01	33.055,67	100,00	28.835,77	3,750	MENS	EU1A	1,250	ANUA	FRCV	2/11/16	150	9,750	01123	00227	00066	1454	00003
000000057220060253	17/05/04	5220060253	12/05/03	75.000,00	100,00	73.310,30	3,750	MENS	EU1A	1,000	ANUA	FRCV	5/06/28	289	9,750	02206	00644	00007	53119	00000
000000012120060303	17/05/04	5220060303	28/03/01	13.823,28	100,00	12.278,83	3,750	MENS	EU1A	1,500	ANUA	FRCV	28/06/19	182	25,000	02571	00636	00048	34752	00004

RELACION DE PRESTAMOS HIPOTECARIOS Y CERTIFICADOS DE TRANSMISIÓN DE HIPOTECA EMITIDOS PARA
LA CONSTITUCION DEL FONDO DE TITULIZACION DE ACTIVOS: MBS BANCAJA 1 FONDO DE TITULIZACION DE ACTIVOS
POR CAJA DE AHORROS DE VALENCIA, CASTELLON Y ALICANTE, BANCAJA

FECHA DE EMISIÓN : 17/05/2004

NUMERO CERTIFICADO (1)	FECHA EMISION (2)	PRESTAMO HIPOTECARIO (3)	FECHA ESCRITURA (4)	CAPITAL INICIAL (5)	% PARTI. (6)	CAPITAL VIVO (7)	TIPO DE INTERES (8)	PER. LIQ. (9)	IND ICE (10)	MARGEN S-INDI (11)	PER. REVI. (12)	[illegible] AMORT. (13)	[illegible] (14)	[illegible] (15)	[illegible] (16)	TOMO (17)	LIBRO (18)	FOLIO (19)	NUMER FINCA (20)	NUMER. INSC. (21)
00000023020060325	17/05/04	5220060325	5/08/03	69.000,00	100,00	67.098,55	3,050	MENS	EU1A	0,950	SEME	[illegible]	[illegible]	[illegible]	[illegible]	[illegible]	00434	00008	41053	00005
00000032920060326	17/05/04	5220060326	6/06/03	30.000,00	100,00	29.374,63	3,410	MENS	EU1A	1,000	ANUA	[illegible]	[illegible]	[illegible]	[illegible]	[illegible]	00158	00109	7351	00000
00000072120060350	17/05/04	5220060350	30/03/01	114.192,30	100,00	71.482,97	4,000	MENS	MHCA	0,500	ANUA	[illegible]	[illegible]	[illegible]	[illegible]	[illegible]	00212	00131	17648	00002
00000045720060352	17/05/04	5220060352	9/06/03	113.000,00	100,00	111.201,87	3,218	MENS	EU1A	1,000	SEME	[illegible]	[illegible]	[illegible]	[illegible]	[illegible]	00685	00203	26505	00054
00000028120060369	17/05/04	5220060369	23/09/03	60.000,00	100,00	59.133,06	3,650	MENS	EU1A	1,150	ANUA	FRCV	[illegible]	[illegible]	9,650	[illegible]	00155	00021	11020	00002
00000096720060383	17/05/04	5220060383	17/06/03	75.200,00	100,00	71.656,47	3,500	MENS	EU1A	1,000	ANUA	FRCV	[illegible]	[illegible]	9,500	[illegible]	00165	00173	13506	00002
00000060920060384	17/05/04	5220060384	4/07/02	45.000,00	100,00	38.205,88	3,750	MENS	ES3M	1,500	ANUA	FRCV	4/07/12	98	9,750	[illegible]	00026	00066	747	00005
00000005020060388	17/05/04	5220060388	11/08/03	35.000,00	100,00	34.441,11	3,900	MENS	EU1A	0,950	ANUA	FRCV	25/08/28	292	[illegible]	[illegible]	00579	00073	33133	00006
00000005120060401	17/05/04	5220060401	17/12/03	30.000,00	100,00	29.260,50	4,000	SEME	EU1A	1,500	ANUA	FRCV	[illegible]	[illegible]	[illegible]	00525	00066	00182	2788	00005
00000003420060414	17/05/04	5220060414	14/10/02	73.500,00	100,00	69.474,12	3,200	MENS	EU1A	1,000	SEME	FRCV	14/10/22	241	[illegible]	01437	00040	00048	221	00006
00000027720060420	17/05/04	5220060420	19/02/03	27.000,00	100,00	25.354,92	2,756	MENS	EU1A	0,750	ANUA	FRCV	[illegible]	[illegible]	8,756	02153	00916	00170	44603	00000
00000047220060422	17/05/04	5220060422	1/09/03	120.000,00	100,00	116.522,67	3,000	TRIM	EU1A	1,000	ANUA	FRCV	7/09/17	160	8,000	01474	00095	00168	4472	00003
00000004520060430	17/05/04	5220060430	15/06/03	42.000,00	100,00	40.267,48	4,000	MENS	EU1A	1,250	ANUA	FRCV	1/07/18	170	10,000	00421	00229	00052	20589	00006
00000072020060442	17/05/04	5220060442	12/04/02	42.000,00	100,00	36.094,31	3,000	MENS	EU1A	0,750	ANUA	FRCV	12/04/12	119	9,000	00122	00022	00158	3615	00006
00000085720060453	17/05/04	5220060453	3/09/03	178.207,00	100,00	175.712,52	2,750	MENS	EU1A	0,750	SEME	FRCV	3/09/33	352	8,750	02390	00629	00025	35756	00006
00000005920060473	17/05/04	5220060473	4/10/02	78.131,57	100,00	73.906,29	3,250	MENS	EU1A	1,000	ANUA	FRCV	10/10/22	221	9,250	01841	00506	00172	12379	00006
00000034320060484	17/05/04	5220060484	30/05/03	45.800,00	100,00	42.956,59	3,820	MENS	EU1A	1,100	ANUA	FRCV	30/05/15	133	9,820	00965	00149	00173	11458	00006
00000007820060487	17/05/04	5220060487	14/04/03	95.000,00	100,00	93.711,18	3,450	MENS	EU1A	0,750	ANUA	FRCV	6/09/33	352	9,450	01136	00420	00127	24385	00004
00000084220060502	17/05/04	5220060502	14/10/03	144.242,91	100,00	141.944,81	2,663	MENS	EU1A	0,500	SEME	FRCV	14/10/23	293	8,663	01298	00328	00066	23289	00006
00000012120060505	17/05/04	5220060505	21/06/99	24.040,48	100,00	18.813,51	4,000	MENS	MHCA	0,250	ANUA	FRCV	21/09/14	125	25,000	02464	00529	00027	12649	00012
00000085220060509	17/05/04	5220060509	10/10/03	122.815,49	100,00	120.413,58	3,055	MENS	EU1A	1,000	ANUA	FRCV	1/05/24	240	9,055	02389	00396	00060	23295	00005
00000008120060523	17/05/04	5220060523	10/04/03	40.000,00	100,00	37.193,33	3,413	MENS	EU1A	1,250	ANUA	FRCV	15/04/15	131	9,413	00858	00112	00157	7474	00006
00000029920060553	17/05/04	5220060553	19/12/94	37.843,76	100,00	19.872,73	4,500	FMES	MB1A	2,000	ANUA	FRCV	31/12/09	84	18,500	00874	00344	00026	5450	00005
00000006620060554	17/05/04	5220060554	2/07/03	89.000,00	100,00	86.964,46	3,500	MENS	EU1A	1,000	ANUA	FRCV	17/07/23	230	9,500	02118	00186	00077	14341	00010
00000085720060554	17/05/04	5220060554	19/09/03	120.000,00	100,00	117.428,84	3,218	MENS	EU1A	1,000	SEME	FRCV	22/01/23	225	9,218	01406	00724	00144	9193	00004
00000048720060578	17/05/04	5220060578	5/09/03	103.000,00	100,00	94.330,97	3,500	MENS	EU1A	1,000	ANUA	FRCV	5/09/15	136	9,500	02284	00097	00127	7003	00001
00000041220060579	17/05/04	5220060579	28/10/03	54.000,00	100,00	53.109,23	4,000	MENS	EU1A	1,500	ANUA	FRCV	28/10/23	234	10,000	01537	00264	00038	2769	00000
00000003120060585	17/05/04	5220060585	8/10/98	31.252,63	100,00	15.756,76	3,750	MENS	MHCA	0,000	ANUA	FRCV	8/10/08	53	9,750	02281	00235	00043	26351	00003
00000005120060603	17/05/04	5220060603	29/06/03	56.200,00	100,00	53.264,33	3,500	MENS	EU1A	1,000	ANUA	FRCV	5/09/13	112	9,500	02338	00279	00034	7869	00000
00000013120060613	17/05/04	5220060613	27/03/03	54.000,00	100,00	51.096,46	3,966	MENS	EU1A	1,750	SEME	FRCV	27/03/18	167	9,966	02332	00398	00075	21185	00003
00000042520060617	17/05/04	5220060617	25/01/02	24.100,00	100,00	20.495,30	3,750	MENS	EU1A	1,250	ANUA	FRCV	25/01/14	117	9,750	02754	01115	00106	25548	00000
00000023020060628	17/05/04	5220060628	7/08/03	240.000,00	100,00	233.039,75	3,500	MENS	EU1A	1,100	SEME	FRCV	10/08/23	231	9,500	01310	00562	00149	51042	00001
00000085720060655	17/05/04	5220060655	11/09/03	158.725,00	100,00	156.765,33	2,966	MENS	EU1A	0,750	SEME	FRCV	11/09/28	292	8,966	02144	01835	00214	53708	00006
00000009720060685	17/05/04	5220060685	21/10/02	90.000,00	100,00	83.221,23	3,250	MENS	EU1A	1,000	SEME	FRCV	21/10/17	162	9,250	02237	00202	00129	14452	00005
00000084220060704	17/05/04	5220060704	23/10/03	125.222,36	100,00	123.608,84	3,500	MENS	EU1A	0,900	SEME	FRCV	5/07/28	290	9,500	01288	00606	00043	15564	00000
00000045220060711	17/05/04	5220060711	24/10/03	112.400,00	100,00	109.293,18	2,705	FMES	EU1A	0,650	ANUA	FRCV	30/06/24	242	8,705	02520	00077	00076	6368	00000
00000022120060731	17/05/04	5220060731	24/07/03	50.000,00	100,00	47.814,76	3,750	MENS	EU1A	1,250	ANUA	FRCV	24/12/13	116	9,750	02479	00944	00016	635	00015
00000011520060736	17/05/04	5220060736	20/12/01	101.154,65	100,00	89.317,71	3,500	MENS	EU1A	1,000	ANUA	FRCV	20/12/16	152	9,500	01718	00353	00022	4901	00016
00000085720060758	17/05/04	5220060758	11/09/03	60.100,00	100,00	58.100,61	3,218	MENS	EU1A	1,000	SEME	FRCV	11/09/28	292	9,218	01447	00054	00147	16475	00000
00000023420060765	17/05/04	5220060765	22/07/03	75.000,00	100,00	73.825,26	3,500	MENS	EU1A	1,000	ANUA	FRCV	5/06/33	351	9,500	01343	00113	00005	12334	00003
00000026120060773	17/05/04	5220060773	21/10/03	33.000,00	100,00	32.185,83	3,650	MENS	EU1A	1,250	ANUA	FRCV	30/10/18	174	9,650	00587	00098	00192	7488	00005
00000048720060778	17/05/04	5220060778	15/09/03	40.000,00	100,00	39.185,71	3,500	MENS	EU1A	1,000	ANUA	FRCV	30/09/23	233	9,500	02204	00853	00223	53655-2	00000
00000093920060784	17/05/04	5220060784	2/06/03	60.100,00	100,00	58.198,61	3,500	MENS	EU1A	0,800	ANUA	FRCV	2/06/23	229	9,500	01521	00136	00180	7804	00001
00000009720060788	17/05/04	5220060788	30/10/02	29.000,00	100,00	26.748,96	3,250	MENS	EU1A	1,000	SEME	FRCV	30/10/17	162	9,250	02730	00384	00098	16683	00003
00000011120060801	17/05/04	5220060801	27/11/97	42.878,85	100,00	22.730,83	3,500	MENS	MB1A	1,000	ANUA	FRCV	27/11/08	67	9,500	01784	00210	00171	16475	00007
00000071220060857	17/05/04	5220060857	22/04/03	30.000,00	100,00	27.569,23	3,055	MENS	EU1A	1,000	ANUA	FRCV	5/05/13	108	9,055	02336	00068	00057	10323	00000
00000004820060944	17/05/04	5220060944	16/07/03	117.000,00	100,00	113.823,80	3,000	MENS	EU1A	0,750	ANUA	FRCV	16/07/24	242	9,000	01848	00328	00217	23326	00005
00000085720060958	17/05/04	5220060958	14/09/03	192.520,00	100,00	161.328,24	3,163	MENS	EU1A	1,000	SEME	FRCV	5/10/33	353	9,163	01342	00064	00114	4998	00006
00000053720060969	17/05/04	5220060969	30/06/03	87.477,20	100,00	84.971,45	3,250	MENS	EU1A	0,900	ANUA	FRCV	30/06/19	182	9,250	01206	00500	00127	31147	00005
00000029120060982	17/05/04	5220060982	2/01/87	42.879,85	100,00	25.653,61	3,625	MENS	MB1A	1,250	ANUA	FRCV	2/01/12	92	9,625	00801	00211	00156	6931	00006
00000007920060992	17/05/04	5220060992	9/09/03	55.000,00	100,00	53.044,43	3,000	MENS	EU1A	1,000	ANUA	FRCV	14/09/18	172	9,000	02523	00346	00131	15069	00000
00000008820061001	17/05/04	5220061001	12/03/02	34.000,00	100,00	30.421,78	3,500	MENS	MHCA	0,000	ANUA	FRCV	1/03/17	154	9,500	00449	00334	00187	4480	00012
00000017820061011	17/05/04	5220061011	24/05/02	30.350,00	100,00	25.541,78	4,000	MENS	MHCA	0,500	SEME	FRCV	24/05/12	97	10,000	00651	00123	00151	8450	00000
00000023020061032	17/05/04	5220061032	27/04/03	295.000,00	100,00	284.002,75	3,250	MENS	EU1A	1,100	SEME	FRCV	10/09/31	328	9,250	01461	00718	00019	63094	00004
00000041120061075	17/05/04	5220061075	29/05/03	48.000,00	100,00	45.802,63	3,508	MENS	EU1A	1,250	ANUA	FRCV	29/05/18	168	9,508	01090	00148	00127	9949	00004
00000071420061077	17/05/04	5220061077	26/06/02	145.000,00	100,00	140.526,99	3,500	MENS	ES3M	1,250	ANUA	FRCV	5/09/27	280	9,500	02220	00585	00065	60444	00002
00000009720061089	17/05/04	5220061089	29/11/02	25.000,00	100,00	22.052,85	3,258	MENS	EU1A	1,000	ANUA	FRCV	29/11/12	103	9,258	02782	00082	00027	3458	00002
00000012120061111	17/05/04	5220061111	22/03/00	42.878,85	100,00	38.364,41	4,000	MENS	MHCA	0,250	ANUA	FRCV	22/03/25	251	25,000	02420	00501	00189	36424	00002
00000023120061142	17/05/04	5220061142	23/06/03	53.000,00	100,00	51.835,80	4,000	MENS	EU1A	1,000	ANUA	FRCV	15/07/18	171	10,000	01779	00472	00063	23394	00003
00000020220061175	17/05/04	5220061175	23/07/03	31.347,19	100,00	29.342,49	3,350	MENS	EU1A	0,750	ANUA	FRCV	30/07/13	111	9,350	02343	00322	00056	34199	00000
00000009320061188	17/05/04	5220061188	5/06/03	232.651,79	100,00	217.836,20	3,250	MENS	EU1A	0,750	ANUA	FRCV	5/06/15	133	9,250	03318	00452	00121	17051	00002
00000084220061209	17/05/04	5220061209	27/10/03	120.000,00	100,00	118.430,72	3,063	MENS	EU1A	0,800	SEME	FRCV	27/10/28	294	9,063	03560	00119	00061	9007	00004
00000085720061261	17/05/04	5220061261	24/09/03	152.000,00	100,00	150.318,73	3,183	MENS	EU1A	1,000	SEME	FRCV	6/01/31	320	9,183	00738	00249	00134	19642	00006
00000041920061268	17/05/04	5220061268	22/10/92	39.065,79	100,00	18.360,29	5,000	FMES	CECA	1,000	ANUA	VCCO	31/10/07	42	8,000	01743	00236	00209	14365	00002
00000024620061295	17/05/04	5220061295	11/09/03	61.600,00	100,00	60.782,58	4,250	MENS	EU1A	1,250	ANUA	FRCV	30/09/29	293	10,250	02113	00173	00184	2360	00007
00000024720061308	17/05/04	5220061308	17/06/03	38.500,00	100,00	35.878,21	4,250	MENS	EU1A	1,250	ANUA	FRCV	5/07/13	110	10,250	01634	00194	00019	20754	00000
00000044220061311	17/05/04	5220061311	4/06/03	208.800,00	100,00	200.465,30	3,131	MENS	EU1A	0,750	ANUA	FRCV	4/06/18	171	9,131	01230	00364	00103	25614	00003
00000006120061336	17/05/04	5220061336	3/04/02	111.187,24	100,00	111.187,24	2,750	MENS	EU1A	0,500	ANUA	FRCV	25/04/24	240	8,750	00518	00100	00190	13470	00000
00000004520061339	17/05/04	5220061339	23/07/03	88.000,00	100,00	85.266,00	2,950	MENS	EU1A	0,950	ANUA	FRCV	30/07/18	171	8,950	01723	00118	00179	8745	00005
00000094420061352	17/05/04	5220061352	30/04/03	190.329,05	100,00	172.258,70	2,968	MENS	EU1A	0,750	ANUA	FRCV	2/03/20	190	8,968	03165	00141	00042	8440	00005
00000024620061400	17/05/04	5220061400	25/09/03	44.000,00	100,00	41.548,25	3,500	MENS	EU1A	1,250	ANUA	FRCV	15/10/12	101	9,500	02281	00068	00139	3775	00005
00000005220061429	17/05/04	5220061429	21/01/03	52.000,00	100,00	50.544,35	3,410	MENS	EU1A	1,000	ANUA	FRCV	25/01/28	285	9,410	02532	00970	00005	47444	00005
00000002520061426	17/05/04	5220061426	8/11/02	45.000,00	100,00	43.373,78	3,218	MENS	EU1A	1,000	TRIM	FRCV	1/12/27	283	9,218	00977	00062	00008	7047	00003
00000021120061431	17/05/04	5220061431	3/06/03	180.000,00	100,00	174.273,05	3,152	MENS	ES3M	1,000	ANUA	FRCV	3/06/23	229	9,152	01569	00197	00129	18505	00009
00000011520061443	17/05/04	5220061443	20/12/01	40.276,00	100,00	37.131,43	3,500	MENS	EU1A	1,000	ANUA	FRCV	30/12/21	212	9,500	01041	00155	00010	16412	00005
00000058320061473	17/05/04	5220061473	29/07/03	72.240,00	100,00	69.562,54	4,000	MENS	EU1A	1,000	ANUA	FRCV	29/07/18	171	10,000	00751	00751	00221	8587	00005
00000008720061483	17/05/04	5220061483	21/10/02	40.000,00	100,00	29.928,73	3,500	MENS	EU1A	1,000	ANUA	FRCV	21/10/07	42	9,500	02095	00179	00245	1871	00000
00000007920061501	17/05/04	5220061501	22/09/03	164.584,00	100,00	161.255,08	2,950	MENS	EU1A	0,950	ANUA	FRCV	15/10/24	245	8,950	00478	00267	00062	28657	00005
00000063820061541	17/05/04	5220061541	19/03/03	400.000,00	100,00	344.774,34	3,326	MENS	EU1A	1,250	ANUA	FRCV	19/03/23	227	9,326	01235	00182	00061	10958	00001
00000023120061546	17/05/04	5220061546	27/06/03	33.000,00	100,00	31.812,08	3,750	MENS	EU1A	1,150	ANUA	FRCV	12/07/18	170	9,750	02049	00654	00148	15051	00004
00000096720061565	17/05/04	5220061565	4/07/03	192.400,00	100,00	188.126,66	3,150	MENS	EU1A	0,750	ANUA	FRCV	4/07/28	290	9,150	01317	00143	00194	3451	00000
00000034320061626	17/05/04	5220061626	14/10/02	60.000,00	100,00	57.807,30	3,250	MENS	EU1A	1,000	SEME	FRCV	30/10/27	282	9,250	00747	00129	00178	25900	00004
00000042520061627	17/05/04	5220061627	31/01/02	45.000,00	100,00	35.143,01	3,631	FMES	EU1A	1,250	ANUA	FRCV	31/05/14	121	9,631	02345	00706	00068	50264	00000
00000027220061648	17/05/04	5220061648	14/02/03	32.500,00	100,00	29.051,87	3,631	MENS	EU1A	1,250	SEME	FRCV	15/02/13	105	9,631	00729	00072	00075	4119	00006
00000062220061649	17/05/04	5220061649	16/10/03	48.000,00	100,00	46.220,10	3,413	MENS	EU1A	1,250	SEME	FRCV	15/10/14	125	9,413	00947	00435	00014	15693	00004
00000018420061671	17/05/04	5220061671	30/09/03	40.000,00	100,00	36.893,50	2,913	MENS	EU1A	0,750	ANUA	FRCV	5/10/18	173	8,913	00769	00103	00192	7704	00007
00000011120061681	17/05/04	5220061681	12/06/03	68.000,00	100,00	64.497,58	3,303	MENS	EU1A	1,000	ANUA	FRCV	12/06/28	288	9,303	00941	00038	00032	3051	00000
00000050220061705	17/05/04	5220061705	29/09/03	60.000,00	100,00	57.735,15	4,250	MENS	EU1A	2,150	ANUA	FRCV	15/10/15	137	13,250	01099	00681	00058	9371	00008
00000040420061705	17/05/04	5220061795	30/04/03	80.000,00	100,00	74.083,32	3,305	MENS	EU1A	1,250	SEME	FRCV	5/05/28	288	9,305	02717	01978	00112	34196	00014
00000017020061743	17/05/04	5220061743	8/10/03	59.800,00	100,00	54.997,89	3,183	MENS	EU1A	1,000	SEME	FRCV	6/07/30	314	9,183	01868	00050	00193	3784	00007
00000015320061756	17/05/04	5220061756	15/07/03	84.400,00	100,00	82.468,83	3,250	MENS	EU1A	1,000	ANUA	FRCV	15/07/23	230	9,250	01282	00050	00178	5253	00006
00000006620061766	17/05/04	5220061766	21/10/03	104.400,00	100,00	103.081,52	3,055	MENS	EU1A	1,000	ANUA	FRCV	5/11/28	294	9,055	01068	00655	00176	12618	00000
00000015720061792	17/05/04	5220061792	17/06/97	18.630,38	100,00	8.609,36	3,750	MENS	MB1A	1,500	ANUA	FRCV	17/06/07	37	25,000	01855	00277	00176	6778	00008
00000034320061801	17/05/04	5220061801	25/06/03	52.300,00	100,00	50.836,68	3,900	MENS	EU1A	1,100	ANUA	FRCV	25/06/23	230	9,900	01141	00177	00007	12334	00000
00000001520061823	17/05/04	5220061823	15/10/03	44.000,00	100,00	43.212,28	3,250	MENS	EU1A	0,750	ANUA	FRCV	5/11/23	234	9,250	00869	00519	00088	33843	00004
00000058820061825	17/05/04	5220061825	17/05/96	24.040,48	100,00	14.120,98	4,500	FMES	MB1A	2,000	ANUA	FRCV	31/05/11	85	10,500	00941	00271	00155	21788	00002
00000017020061844	17/05/04	5220061844	13/10/03	18.000,00	100,00	17.251,00	3,305	MENS	EU1A	1,250	SEME	FRCV	5/11/13	116	9,305	02058	00058	00045	2549	00000
00000025320061848	17/05/04	5220061848	12/05/03	85.000,00	100,00	82.191,15	3,250	MENS	EU1A	0,900	ANUA	FRCV	5/06/23	229	9,250	00001	00001	00001	19017	00001
00000024620061905	17/05/04	5220061905	29/09/03	18.000,00	100,00	17.113,85	3,500	MENS	EU1A	1,250	ANUA	FRCV	30/09/13	113	9,500	02953	00125	00079	2809	00004
00000044420061935	17/05/04	5220061935	15/01/02	34.257,69	100,00	30.483,52	4,000	MENS	EU1A	1,500	ANUA	FRCV	15/01/17	152	10,000	01737	00227	00087	8387	00004
00000085720061968	17/05/04	5220061968	30/09/03	130.696,00	100,00	129.231,20	3,183	MENS	EU1A	1,000	SEME	FRCV	1/10/33	353	9,183	03920	00440	00221	39034	00000
00000011820061975	17/05/04	5220061975	8/01/03	60.101,00	100,00	53.276,62	3,119	MENS	EU1A	0,700	ANUA	FRCV	8/01/13	104	9,119	01414	00000	00063	8470	00000
00000001520062025	17/05/04	5220062025	29/10/03	48.000,00	100,00	47.322,83	3,750	MENS	EU1A	1,250	ANUA	FRCV	25/11/23	235	9,750	02560	00514	00077	42959	00004
00000027720062036	17/05/04	5220062036	21/03/03	41.830,44	100,00	15.878,46	3,078	MENS	EU1A	1,000	ANUA	FRCV	21/03/18	167	9,078	01490	00150	00153	15351	00000
00000012620062056	17/05/04	5220062056	4/02/03	25.000,00	100,00	22.442,34	3,881	MENS	EU1A	1,500	ANUA	FRCV	4/02/13	105	9,881	02254	00271	00145	7502	00006
00000015320062059	17/05/04	5220062059	18/07/03	57.000,00	100,00	55.434,37	3,331	MENS	EU1A	0,950	ANUA	FRCV	2/08/23	231	9,331	01454	00075	00055	158	00004
00000058320062079	17/05/04	5220062079	13/08/03	60.000,00	100,00	57.947,88	3,500	MENS	EU1A	1,100	ANUA	FRCV	1/09/18	172	9,500	00578	00578	00071	46396	00002
00000040320062096	17/05/04	5220062096	19/12/96	28.247,57	100,00	17.711,42	3,500	SEME	MB1A	1,250	ANUA	FRCV	19/12/11	91	25,000	01998	00331	00155	22355	00002
00000014220062119	17/05/04	5220062119	13/08/03	75.000,00	100,00	73.619,11	3,331	MENS	EU1A	0,950	ANUA	FRCV	13/08/23	231	9,331	01182	00315	00037	22715	00003
00000062220062153	17/05/04	5220062153	30/10/03	61.000,00	100,00	60.264,25	3,155	MENS	EU1A	1,100	SEME	FRCV	30/10/28	294	9,155	00913	00424	00044	32054	00006
00000004820062156	17/05/04	5220062156	4/09/03	60.000,00	100,00	58.745,11	3,250	MENS	EU1A	1,000	ANUA	FRCV	5/09/23	232	9,250	00519	00076	00149	12015	00002
00000032120062169	17/05/04	5220062169	27/12/01	184.243,30	100,00	165.608,13	3,750	MENS	EU1A	1,250	SEME	FRCV	27/12/21	212	9,750	02056	00489	00196	6767	SEC
00000000120062180	17/05/04	5220062180	6/10/03	22.000,00	100,00	20.930,13	3,413	MENS	EU1A	1,250	SEME	FRCV	1/10/13	113	9,413	02738	00038	00081	1834	00004
00000069020062184	17/05/04	5220062184	22/10/96	18.030,36	100,00	8.257,61	3,500	MENS	MHCA	0,000	ANUA	FRCV	22/10/06	54	9,500	01827	00422	00051	32009	00005
00000028320062209	17/05/04	5220062209	7/05/03	52.000,00	100,00	49.351,96	3,354	MENS	EU1A	1,100	ANUA	FRCV	12/05/18	168	9,358	01628	00456	00027	65720	00003
00000058320062281	17/05/04	5220062281	20/08/03	42.000,00	100,00	41.307,20	3,431	MENS	EU1A	1,050	ANUA	FRCV	20/08/28	292	9,431	01045	00335	00199	7349	00005
00000013720062283	17/05/04	5220062283	8/07/02	12.000,00	100,00	10.187,83	3,750	MENS	EU1A	1,250	ANUA	FRCV	8/07/12	98	9,750	02411	00309	00085	22594	00004
00000095920062310	17/05/04	5220062310	11/04/03	50.000,00	100,00	48.828,60	3,305	MENS	EU1A	1,250	SEME	FRCV	1/05/28	288	9,305	01006	00296	00043	24865	00000
00000023420062320	17/05/04	5220062320	27/06/02	30.000,00	100,00	27.202,31	3,500	MENS	EU1A	1,000	SEME	FRCV	27/06/17	158	9,500	01855	00264	00113	10860	00000
00000072220062341	17/05/04	5220062341	16/10/03	121.000,00	100,00	117.958,52	2,800	MENS	EU1A	0,700	ANUA	FRCV	4/10/21	209	8,800	03675	00218	00047	19050	00005
00000018420062378	17/05/04	5220062378	24/10/03	72.121,00	100,00	71.404,85	3,250	FMES	EU1A	1,050	ANUA	FRCV	31/10/33	354	9,250	00771	00026	00158	3337	00003
00000063920062404	17/05/04	5220062404	12/06/03	458.789,44	100,00	430.931,87	3,750	MENS	EU1A	0,750	ANUA	FRCV	12/06/15	133	9,750	03316	00452	00031	17933	00000
00000023320062418	17/05/04	5220062418	23/06/02	79.000,00	100,00	64.352,56	3,500	MENS	EU1A	1,250	SEME	FRCV	23/09/17	161	9,500	01975	00275	00242	1529	00007
00000027520062523	17/05/04	5220062523	25/04/03	46.600,00	100,00	44.459,26	3,863	MENS	EU1A	1,500	ANUA	FRCV	25/04/18	168	9,863	01069	00138	00008	8686	00009
00000018720062544	17/05/04	5220062544	12/06/03	50.500,00	100,00	48.905,59	3,560	MENS	EU1A	1,150	ANUA	FRCV	7/01/21	200	9,560	02484	00293	00194	13845	00007
00000031820062557	17/05/04	5220062557	16/09/03	100.000,00	100,00	97.744,44	2,540	MENS	EU1A	0,500	ANUA	FRCV	10/10/23	233	8,540	01720	00241	00047	15642	00001
00000022220062558	17/05/04	5220062558	18/05/01	150.253,03	100,00	59.263,38	3,500	MENS	EU1A	1,000	ANUA	FRCV	18/01/09	56	9,500	01741	00989	00035	63152	00003
00000071220062574	17/05/04	5220062574	23/05/03	54.000,00	100,00	51.365,71	2,603	MENS	EU1A	0,500	ANUA	FRCV	30/05/18	169	8,603	02045	00065	00152	5217	00003
00000018420062580	17/05/04	5220062580	24/10/03	96.000,00	100,00	95.048,77	3,250	MENS	EU1A	1,000	ANUA	FRCV	2/11/33	354	9,250	00948	00129	00168	16836	00004
00000023420062684	17/05/04	5220062684	3/06/03	52.000,00	100,00	50.445,95	3,500	MENS	EU1A	1,000	ANUA	FRCV	25/09/18	173	9,500	00713	00070	00189	4336	00000
00000003020062701	17/05/04	5220062701	23/10/03	35.000,00	100,00	33.053,44	3,050	MENS	EU1A	1,050	ANUA	FRCV	1/11/11	90	9,050	02561	00061	00134	4339	00010
00000003120062710	17/05/04	5220062710	23/12/96	18.030,36	100,00	9.538,88	3,250	MENS	MHCA	0,000	ANUA	FRCV	23/12/06	56	9,250	00848	00114	00066	16277	00003
00000058420062734	17/05/04	5220062734	15/12/96	48.080,97	100,00	29.348,82	3,875	MENS	MB1A	1,500	ANUA	FRCV	15/12/11	91	9,875	00656	00156	00213	13718	00004
00000011420062747	17/05/04	5220062747	15/11/02	14.000,00	100,00	13.368,29	3,477	MENS	MHCA	0,500	ANUA	FRCV	15/11/07	42	9,477	01669	00136	00115	4524	00000
00000028420062750	17/05/04	5220062750	14/06/02	74.000,00	100,00	66.995,79	3,750	MENS	EU1A	1,200	ANUA	FRCV	14/06/17	157	9,750	01634	00618	00029	42422	00002
00000058320062772	17/05/04	5220062772	4/07/03	80.000,00	100,00	78.568,45	3,500	MENS	EU1A	1,000	ANUA	FRCV	4/07/18	170	9,500	00682	00364	00082	34482	00003
00000024420062792	17/05/04	5220062792	23/06/02	103.000,00	100,00	91.208,98	3,500	MENS	EU1A	1,000	SEME	FRCV	23/06/17	150	9,500	01778	00247	00113	9641	00000
00000015720062808	17/05/04	5220062808	26/11/98	71.370,19	100,00	38.853,64	3,500	MENS	MB1A	1,000	ANUA	FRCV	26/11/08	55	25,000	02093	00318	00008	8171	00008
00000015620062824	17/05/04	5220062824	17/03/03	66.000,00	100,00	25.177,71	2,886	MENS	EU1A	0,650	ANUA	FRCV	17/03/09	58	8,886	01564	00139	00142	13456	00001

RELACION DE PRESTAMOS HIPOTECARIOS Y CERTIFICADOS DE TRANSMISIÓN DE HIPOTECA EMITIDOS PARA LA CONSTITUCION DEL FONDO DE TITULIZACION DE ACTIVOS: MBS BANCAJA 1 FONDO DE TITULIZACION DE ACTIVOS POR CAJA DE AHORROS DE VALENCIA, CASTELLON Y ALICANTE, BANCAJA

FECHA DE EMISIÓN : 17/05/2004

NUMERO CERTIFICADO (1)	FECHA EMISION (2)	PRESTAMO HIPOTECARIO (3)	FECHA ESCRITURA (4)	CAPITAL INICIAL (5)	% PARTI. (6)	CAPITAL VIVO (7)	TIPO DE INTERES (8)	PER. LIQ. (9)	INDICE (10)	MARGEN S-INDI. (11)	PER. REVI. (12)	SIST. AMORT. (13)	FECHA DE VTO. PTMO. (14)	PLZ (15)	% DEMORA (16)	TOMO (17)	LIBRO (18)	FOLIO (19)	NUMER. FINCA (20)	NUMER. INSC. (21)
00000011220062830	17/05/04	5220062830	17/07/97	180.303,63	100,00	91.044,00	3,500	MENS	MB1A	0,900	ANUA	FRCV	17/07/12	96	9,500	02268	00629	00185	47189	00002
00000019720062868	17/05/04	5220062868	3/01/01	117.805,78	100,00	104.637,17	3,500	MENS	EU1A	1,000	ANUA	FRCV	7/04/20	191	9,500	01537	00765	00139	62325	00000
00000002920062878	17/05/04	5220062878	3/12/02	42.000,00	100,00	30.894,79	2,963	MENS	EU1A	0,850	ANUA	FRCV	3/12/22	223	8,963	00744	00679	00238	7763	00000
00000015720062907	17/05/04	5220062907	26/05/94	61.003,36	100,00	44.631,04	3,500	MENS	MB1A	1,250	ANUA	FRCV	26/01/16	141	25,000	01841	00283	00195	19061	00000
00000003920062909	17/05/04	5220062909	16/06/03	36.106,00	100,00	34.621,71	3,250	MENS	EU1A	1,000	ANUA	FRCV	16/06/15	134	9,250	01738	00753	00001	41249	00003
00000034320062912	17/05/04	5220062912	15/07/03	33.000,00	100,00	32.147,68	3,650	MENS	EU1A	1,000	ANUA	FRCV	15/07/23	231	9,650	00473	00131	00137	10090	00000
00000043520062948	17/05/04	5220062948	27/06/03	33.000,00	100,00	30.642,34	3,410	MENS	EU1A	1,000	SEME	FRCV	15/07/13	110	9,410	01413	00078	00168	961	00000
00000033820062950	17/05/04	5220062950	3/06/98	39.065,78	100,00	27.482,61	3,750	MENS	MB1A	1,250	ANUA	FRCV	3/06/13	111	9,750	01662	00632	00212	3417	00003
00000063820062955	17/05/04	5220062955	8/04/03	118.500,00	100,00	114.655,93	3,413	MENS	EU1A	1,250	SEME	FRCV	15/04/33	347	9,413	01263	00276	00073	31806	00003
00000065720062978	17/05/04	5220062978	15/10/03	97.000,00	100,00	95.658,17	3,613	MENS	EU1A	0,850	SEME	FRCV	15/10/33	353	9,613	01123	00251	00095	4371	00010
00000009720063012	17/05/04	5220063012	29/11/02	50.000,00	100,00	45.350,52	3,303	FMES	EU1A	1,000	ANUA	FRCV	30/11/14	127	9,303	02609	00320	00046	11241	00006
00000023020063052	17/05/04	5220063052	17/05/03	33.000,00	100,00	30.872,80	3,250	MENS	EU1A	1,100	SEME	FRCV	18/09/11	88	9,250	01371	00073	00046	6554	00000
00000065720063079	17/05/04	5220063079	24/10/03	108.182,00	100,00	107.187,84	3,063	MENS	EU1A	0,900	SEME	FRCV	24/10/33	354	9,063	01352	01931	00130	88364	00000
00000008120063106	17/05/04	5220063106	19/09/02	14.000,00	100,00	13.568,56	3,250	MENS	EU1A	1,000	ANUA	FRCV	27/09/12	101	9,250	02430	00696	00068	11048	00003
00000024720063126	17/05/04	5220063126	14/07/03	42.000,00	100,00	40.375,18	3,450	MENS	EU1A	1,100	ANUA	FRCV	25/07/18	171	9,450	00691	00065	00036	7117	00005
00000024820063145	17/05/04	5220063145	14/02/02	18.030,00	100,00	14.651,13	3,750	MENS	EU1A	1,250	ANUA	FRCV	14/02/12	93	9,750	01198	00785	00068	36382	00005
00000023020063153	17/05/04	5220063153	22/09/03	27.723,35	100,00	24.619,61	3,250	MENS	EU1A	1,100	SEME	FRCV	23/09/15	137	9,250	01564	00085	00085	67840	00000
00000013420063165	17/05/04	5220063165	2/04/03	90.000,00	100,00	87.311,41	4,183	MENS	EU1A	2,000	ANUA	FRCV	15/04/23	227	10,183	02264	00202	00113	14665	00007
00000012720063185	17/05/04	5220063185	15/05/02	87.000,00	100,00	80.295,82	3,500	MENS	EU1A	1,000	ANUA	FRCV	15/05/17	156	9,500	01819	00262	00090	23649	00007
00000096520063183	17/05/04	5220063183	30/07/03	112.000,00	100,00	111.360,52	3,341	MENS	EU1A	1,000	SEME	FRCV	14/06/33	351	9,341	03558	00636	00150	7583-N	00003
00000011920063198	17/05/04	5220063198	25/02/02	192.000,00	100,00	91.009,56	3,750	MENS	EU1A	1,250	SEME	FRCV	25/02/17	154	9,750	01373	00480	00124	49698	00002
00000031520063212	17/05/04	5220063212	31/10/02	156.000,00	100,00	143.883,82	3,000	MENS	EU1A	0,750	ANUA	FRCV	30/10/17	162	9,000	00474	00254	00185	21433	00000
00000023020063254	17/05/04	5220063254	15/06/03	84.200,00	100,00	83.455,31	3,250	MENS	EU1A	1,100	SEME	FRCV	5/10/33	353	9,250	01870	00498	00179	85505	00005
00000026320063308	17/05/04	5220063308	4/06/03	39.000,00	100,00	37.192,74	3,750	MENS	EU1A	1,000	ANUA	FRCV	5/06/18	169	9,750	01963	00368	00156	25418	00005
00000044020063312	17/05/04	5220063312	18/10/03	123.000,00	100,00	121.725,63	3,000	MENS	EU1A	0,700	ANUA	FRCV	5/11/33	354	9,000	02448	00663	00112	55784	00002
00000006120063351	17/05/04	5220063351	27/05/03	132.000,00	100,00	128.724,20	2,803	MENS	EU1A	0,500	ANUA	FRCV	20/06/28	294	8,803	01191	00185	00048	4848	00000
00000023020063355	17/05/04	5220063355	22/09/03	94.000,00	100,00	96.803,78	3,750	MENS	EU1A	1,750	SEME	FRCV	10/10/28	293	9,750	01225	00485	00031	44697	00005
00000056120063381	17/05/04	5220063381	8/07/03	36.000,00	100,00	33.952,08	3,450	MENS	EU1A	1,850	ANUA	FRCV	10/07/15	134	9,450	00650	00850	00192	25337	00000
00000017320063388	17/05/04	5220063388	24/03/03	72.200,00	100,00	68.442,47	3,913	MENS	EU1A	1,750	ANUA	FRCV	5/04/18	167	9,913	00054	00002	00182	149	00002
00000071420063404	17/05/04	5220063404	22/10/02	24.000,00	100,00	22.737,28	3,500	MENS	EU1A	1,000	ANUA	FRCV	1/11/22	222	9,500	02421	00650	00002	40526	00007
00000014720063405	17/05/04	5220063405	14/05/02	72.000,00	100,00	67.455,82	3,750	MENS	EU1A	1,500	ANUA	FRCV	14/05/22	216	9,750	00044	00618	00185	3761	00013
00000073320063408	17/05/04	5220063408	18/09/03	230.000,00	100,00	223.187,40	3,250	MENS	EU1A	1,000	ANUA	FRCV	18/09/28	196	9,250	01848	00150	00038	14304	00002
00000041820063485	17/05/04	5220063485	21/05/02	63.408,76	100,00	57.578,71	3,500	MENS	EU1A	1,000	ANUA	FRCV	21/05/17	157	9,500	01988	01509	00059	118738	00003
00000004820063489	17/05/04	5220063489	15/06/03	42.000,00	100,00	41.121,60	3,250	MENS	EU1A	1,050	ANUA	FRCV	5/10/23	233	9,250	01837	00222	00050	23283	00000
00000002020063502	17/05/04	5220063502	8/09/03	60.000,00	100,00	54.745,10	3,250	MENS	EU1A	1,050	ANUA	FRCV	2/10/23	233	9,250	01948	00491	00022	15673	00010
00000009320063515	17/05/04	5220063515	8/07/03	88.400,00	100,00	86.853,13	3,190	MENS	EU1A	0,750	SEME	FRCV	8/07/28	290	9,190	02557	01350	00115	81199-421190000	
00000034320063518	17/05/04	5220063518	16/07/03	34.764,00	100,00	33.890,27	3,500	MENS	EU1A	1,100	ANUA	FRCV	16/07/23	230	9,500	00432	00122	00190	9184	00002
00000055820063521	17/05/04	5220063521	28/06/02	228.000,00	100,00	219.224,04	3,750	MENS	EU1A	1,250	SEME	FRCV	28/06/27	278	9,750	01312	00196	00060	9185	00010
00000026420063531	17/05/04	5220063531	16/05/03	52.000,00	100,00	48.853,87	3,319	MENS	MHCA	0,000	ANUA	FRCV	8/04/20	181	9,319	01023	00568	00068	34833	00010
00000011820063573	17/05/04	5220063573	15/04/03	102.000,00	100,00	98.104,82	3,413	MENS	EU1A	1,250	ANUA	FRCV	15/04/23	227	9,413	01430	00093	00207	8877	00005
00000059120063583	17/05/04	5220063583	14/07/03	72.000,00	100,00	78.068,97	3,300	MENS	EU1A	1,000	ANUA	FRCV	15/04/23	231	9,300	01173	00463	00291	28438	00006
00000065720063584	17/05/04	5220063584	27/10/03	150.253,00	100,00	148.761,09	3,055	MENS	EU1A	1,000	SEME	FRCV	1/11/33	354	9,055	01431	00749	00017	4504	00007
00000015720063614	17/05/04	5220063614	15/01/99	72.121,45	100,00	53.891,49	3,250	MENS	MB1A	1,000	ANUA	FRCV	15/01/18	140	25,000	01981	00283	00197	19042	00003
00000024620063622	17/05/04	5220063622	29/10/03	36.000,00	100,00	35.230,74	3,450	MENS	EU1A	1,250	ANUA	FRCV	20/11/18	175	9,450	02663	00125	00124	4364	00008
00000061420063632	17/05/04	5220063632	30/07/03	42.000,00	100,00	40.341,48	3,500	MENS	EU1A	1,000	ANUA	FRCV	19/06/18	171	9,500	02506	00318	00108	24353	00002
00000013020063634	17/05/04	5220063634	17/09/02	84.900,00	100,00	82.838,72	3,500	MENS	EU1A	1,250	ANUA	FRCV	6/10/27	281	9,500	02250	00209	00211	14087	00008
00000012120063636	17/05/04	5220063636	23/03/00	24.040,48	100,00	19.300,30	4,250	MENS	MHCA	0,500	ANUA	FRCV	23/03/15	131	25,000	02480	00555	00218	40098	00000
00000040020063665	17/05/04	5220063665	29/11/02	61.250,00	100,00	54.066,84	3,250	MENS	EU1A	1,000	ANUA	FRCV	29/11/12	103	9,250	02341	00742	00221	61558	00010
00000002320063731	17/05/04	5220063731	25/09/02	55.000,00	100,00	50.558,12	3,250	MENS	EU1A	1,000	ANUA	FRCV	25/09/17	161	9,250	00472	00292	00143	18931	00000
00000082120063780	17/05/04	5220063780	26/06/02	150.300,00	100,00	141.530,98	3,000	MENS	ES3M	0,650	SEME	FRCV	26/06/22	220	9,000	00728	00138	00051	19730	00002
00000013420063771	17/05/04	5220063771	7/05/03	33.000,00	100,00	30.211,02	3,305	MENS	EU1A	1,250	ANUA	FRCV	7/05/13	108	9,305	00941	00131	00081	8738	00005
00000078320063788	17/05/04	5220063788	26/11/02	142.632,00	100,00	137.750,85	3,258	MENS	EU1A	1,000	ANUA	FRCV	26/11/27	283	9,258	01749	00790	00017	62849	00004
00000040420063828	17/05/04	5220063828	21/05/03	17.875,00	100,00	17.033,23	3,004	MENS	EU1A	0,750	SEME	FRCV	21/05/18	169	9,004	02188	00261	00138	19096	00007
00000032520063928	17/05/04	5220063928	3/06/02	83.780,00	100,00	75.993,45	3,750	MENS	EU1A	1,250	ANUA	FRCV	3/06/17	157	9,750	01154	00382	00172	37062	00002
00000024720063934	17/05/04	5220063934	30/07/03	56.300,00	100,00	53.515,81	4,000	MENS	EU1A	1,250	ANUA	FRCV	15/08/15	135	10,000	01367	00145	00173	18819	00000
00000028920063966	17/05/04	5220063966	24/06/03	42.400,00	100,00	41.508,52	3,550	MENS	EU1A	1,600	ANUA	FRCV	6/07/28	290	9,550	00485	00067	00118	5387	00000
00000000820064065	17/05/04	5220064065	17/07/03	24.660,48	100,00	23.877,83	3,000	MENS	EU1A	0,950	ANUA	FRCV	5/08/23	231	9,000	00484	00079	00025	5338	00008
00000004520064068	17/05/04	5220064068	14/10/03	88.000,00	100,00	87.102,96	3,500	MENS	EU1A	0,750	ANUA	FRCV	15/10/33	354	9,500	02630	00038	00147	1995	00004
00000089020064107	17/05/04	5220064107	11/01/02	72.000,00	100,00	63.882,43	3,500	MENS	EU1A	1,000	ANUA	FRCV	11/01/17	152	9,500	02018	00504	00148	42082	00008
00000014120064127	17/05/04	5220064127	26/07/01	30.050,61	100,00	27.271,77	3,500	MENS	EU1A	1,000	ANUA	FRCV	26/07/21	207	9,500	02868	01041	00071	18205	00006
00000003320064142	17/05/04	5220064142	27/02/02	36.000,00	100,00	29.484,58	3,500	MENS	EU1A	1,000	SEME	FRCV	4/03/12	94	9,500	00333	00095	00118	14728	00001
00000056320064166	17/05/04	5220064166	8/06/03	102.000,00	100,00	99.991,04	3,250	MENS	EU1A	0,750	ANUA	FRCV	8/06/28	291	9,250	00668	00398	00079	34664	00003
00000034020064184	17/05/04	5220064184	1/06/01	27.245,54	100,00	23.142,00	3,750	MENS	EU1A	1,250	SEME	FRCV	8/06/16	145	9,750	01153	00754	00117	50580	00005
00000095620064208	17/05/04	5220064208	8/07/03	71.400,00	100,00	69.240,20	3,180	MENS	EU1A	0,750	ANUA	FRCV	15/07/13	110	9,180	02977	00037	00218	1365	00004
00000006820064212	17/05/04	5220064212	23/01/03	27.000,00	100,00	25.309,24	3,341	MENS	EU1A	1,000	ANUA	FRCV	5/02/18	165	9,341	02038	00013	00045	1972	00002
00000028320064215	17/05/04	5220064215	9/06/03	60.000,00	100,00	58.338,35	4,000	MENS	EU1A	1,250	ANUA	FRCV	5/06/23	229	10,000	01872	00560	00004	15058	00011
00000030620064224	17/05/04	5220064224	11/12/02	18.200,00	100,00	18.067,84	3,803	MENS	EU1A	1,500	ANUA	FRCV	11/12/12	103	9,803	01579	00592	00050	37638	00008
00000027720064258	17/05/04	5220064258	24/04/03	47.651,75	100,00	48.689,20	3,279	MENS	EU1A	1,000	ANUA	FRCV	24/04/24	240	9,279	02793	00000	00071	82011	00000
00000045620064262	17/05/04	5220064262	30/09/03	51.000,00	100,00	48.505,20	2,913	MENS	EU1A	0,750	ANUA	FRCV	1/10/13	113	8,913	01264	00127	00182	14267	00004
00000032120064290	17/05/04	5220064290	17/01/02	90.151,82	100,00	83.190,80	3,500	MENS	EU1A	1,000	ANUA	FRCV	17/01/22	212	9,500	01830	00335	00093	21878	00011
00000034020064295	17/05/04	5220064295	4/06/01	24.040,48	100,00	21.755,56	3,750	MENS	EU1A	1,250	SEME	FRCV	4/06/21	205	9,750	01585	00801	00213	36558	00006
00000020020064310	17/05/04	5220064310	10/10/03	74.400,00	100,00	73.042,89	4,500	MENS	EU1A	1,500	ANUA	FRCV	10/10/23	233	10,500	02435	00155	00198	14356	00001
00000000720064325	17/05/04	5220064325	11/12/02	50.000,00	100,00	46.554,11	3,553	MENS	EU1A	1,250	ANUA	FRCV	15/12/17	163	9,553	02188	00128	00198	10015	00003
00000066820064331	17/05/04	5220064331	11/07/03	85.000,00	100,00	81.919,90	4,250	MENS	EU1A	1,150	ANUA	FRCV	10/06/18	171	10,250	01454	00157	00177	11040	00000
00000029420064346	17/05/04	5220064346	4/02/02	39.065,00	100,00	33.381,40	3,750	MENS	MHCA	0,250	ANUA	FRCV	4/02/14	117	9,750	02440	00180	00210	16388	00000
00000006920064352	17/05/04	5220064352	9/06/03	111.200,00	100,00	109.154,83	4,500	MENS	EU1A	1,250	ANUA	FRCV	5/07/28	290	10,500	01008	00345	00115	24230	00000
00000000720064358	17/05/04	5220064358	3/12/02	56.000,00	100,00	53.372,60	3,947	MENS	EU1A	1,500	ANUA	FRCV	15/12/22	223	9,947	01905	00353	00118	30612	00000
00000002720064373	17/05/04	5220064373	9/04/03	88.867,84	100,00	82.871,67	2,813	MENS	EU1A	0,750	SEME	FRCV	15/11/20	198	8,813	02417	00655	00007	56982	00000
00000015320064382	17/05/04	5220064382	22/06/03	60.000,00	100,00	58.566,85	3,400	MENS	EU1A	1,250	ANUA	FRCV	22/06/23	232	9,400	01341	00066	00080	1212	00000
00000017320064400	17/05/04	5220064400	2/04/03	150.000,00	100,00	142.252,89	3,163	TRIM	EU1A	1,000	ANUA	FRCV	2/04/18	167	9,163	01553	00069	00138	5183	00004
00000010920064405	17/05/04	5220064405	29/04/02	48.000,00	100,00	43.348,15	3,500	MENS	MHCA	0,000	ANUA	FRCV	29/04/17	158	9,500	01742	00227	00005	21385	00004
00000001320064431	17/05/04	5220064431	26/03/03	48.000,00	100,00	45.921,79	2,913	MENS	EU1A	0,750	ANUA	FRCV	1/04/18	167	8,913	02261	00132	00032	13454	00003
00000012120064444	17/05/04	5220064444	29/02/00	33.055,67	100,00	30.198,48	4,250	FMES	MHCA	0,500	ANUA	FRCV	29/02/25	258	25,000	02025	00758	00178	36752	00000
00000023020064466	17/05/04	5220064466	29/10/03	180.000,00	100,00	175.249,19	2,663	MENS	EU1A	0,700	SEME	FRCV	29/10/18	174	8,663	01648	01678	00187	46362	00000
00000023120064475	17/05/04	5220064475	5/06/03	72.121,45	100,00	79.228,13	3,500	MENS	EU1A	1,000	ANUA	FRCV	12/06/23	231	9,500	02332	00411	00179	30479	00004
00000065720064483	17/05/04	5220064483	30/10/03	87.000,00	100,00	85.642,35	2,805	MENS	EU1A	0,750	SEME	FRCV	4/06/28	285	8,805	01583	00099	00155	5570	00004
00000019320064549	17/05/04	5220064549	8/06/98	120.202,42	100,00	34.583,28	4,000	MENS	MHCA	0,000	ANUA	FRCV	8/09/18	185	10,000	01012	00364	00152	28458	00000
00000074720064563	17/05/04	5220064563	26/05/03	72.000,00	100,00	64.741,78	3,248	MENS	EU1A	1,010	ANUA	FRCV	26/05/11	85	9,248	01157	00098	00046	9838	00001
00000072020064543	17/05/04	5220064563	8/07/02	379.000,00	100,00	351.065,79	3,250	MENS	EU1A	0,750	SEME	FRCV	8/07/28	194	9,250	00958	00244	00108	22015	00001
00000003120064629	17/05/04	5220064629	15/02/99	27.045,54	100,00	19.894,82	3,500	MENS	MHCA	0,000	ANUA	FRCV	15/02/14	116	9,500	02288	00030	00042	368	00002
00000011920064630	17/05/04	5220064630	16/07/03	30.000,00	100,00	29.805,79	4,000	MENS	EU1A	1,250	ANUA	FRCV	6/08/33	351	10,000	00928	00207	00128	4958	00010
00000026420064648	17/05/04	5220064648	28/07/03	56.000,00	100,00	55.748,37	3,910	MENS	EU1A	1,500	ANUA	FRCV	28/07/18	171	9,910	01254	00710	00173	47584	00005
00000021120064663	17/05/04	5220064663	6/06/03	21.500,00	100,00	20.507,58	3,553	MENS	EU1A	1,250	ANUA	FRCV	6/06/18	169	9,553	02145	00268	00197	21172	00002
00000004520064872	17/05/04	5220064872	29/10/03	36.000,00	100,00	35.263,65	4,000	MENS	EU1A	1,250	ANUA	FRCV	14/11/18	175	10,000	02295	00657	00165	39553	00000
00000008382006472	17/05/04	5220064872	26/04/03	94.000,00	100,00	92.714,05	3,305	MENS	EU1A	1,250	SEME	FRCV	10/05/23	228	9,305	01960	00228	00030	19800	00000
00000011820064684	17/05/04	5220064684	23/04/03	87.313,36	100,00	83.874,01	3,279	MENS	EU1A	1,000	ANUA	FRCV	23/04/18	168	9,279	01405	00016	00078	1278	00003
00000063920064727	17/05/04	5220064727	15/07/03	54.000,00	100,00	52.609,52	4,000	MENS	EU1A	1,000	ANUA	FRCV	15/07/24	242	10,000	02137	00093	00023	7654	00001
00000003120064730	17/05/04	5220064730	11/02/99	19.232,38	100,00	14.184,83	3,500	MENS	MHCA	0,000	ANUA	FRCV	25/02/14	118	9,500	02274	00024	00055	3248	00003
00000041820064778	17/05/04	5220064778	24/05/02	30.000,00	100,00	7.111,06	3,500	MENS	EU1A	1,000	ANUA	FRCV	24/05/12	97	9,500	01968	01509	00061	119718	00003
00000061120064789	17/05/04	5220064789	17/07/03	70.000,00	100,00	65.450,84	3,360	MENS	EU1A	0,950	SEME	FRCV	20/07/13	111	9,360	01143	00051	00003	351	00008
00000061220064802	17/05/04	5220064802	7/03/02	18.030,00	100,00	14.984,13	3,500	MENS	EU1A	1,250	ANUA	FRCV	25/03/12	95	9,500	00811	00050	00248	5148	00009
00000013820064821	17/05/04	5220064821	7/06/02	150.000,00	100,00	150.000,00	3,200	MENS	EU1A	0,800	ANUA	FRCV	7/06/17	157	9,200	02748	01109	00094	83337	00001
00000039320064826	17/05/04	5220064826	10/07/03	78.131,57	100,00	76.968,63	4,000	MENS	EU1A	1,000	ANUA	FRCV	10/07/33	350	10,000	03582	00802	00182	24062	00007
00000024720064843	17/05/04	5220064843	25/06/03	48.000,00	100,00	46.369,81	3,750	MENS	EU1A	1,250	ANUA	FRCV	15/09/18	172	9,750	01803	00245	00200	7709	00004
00000011120064848	17/05/04	5220064848	14/01/00	30.050,61	100,00	27.254,50	4,000	MENS	MHCA	0,250	ANUA	FRCV	14/01/26	248	25,000	02252	00474	00120	34429	00000
00000063520064865	17/05/04	5220064865	22/07/03	44.900,00	100,00	43.143,18	3,410	MENS	EU1A	1,000	SEME	FRCV	22/07/18	171	9,410	01252	00051	00002	4668	00000
00000036520064888	17/05/04	5220064888	13/10/03	84.840,00	100,00	83.077,28	2,963	MENS	EU1A	0,800	SEME	FRCV	13/10/22	221	8,963	01239	00046	00002	5448	00000
00000029120064925	17/05/04	5220064925	24/12/97	83.083,02	100,00	20.173,16	3,500	MENS	MB1A	1,000	ANUA	FRCV	24/12/05	20	9,500	00009	00034	00123	1	00005
00000016120064935	17/05/04	5220064935	9/04/01	30.050,61	100,00	26.299,80	4,500	MENS	EU1A	2,000	ANUA	FRCV	12/06/16	147	10,500	02448	00747	00075	33048	00000
00000025420064949	17/05/04	5220064949	28/07/03	132.500,00	100,00	98.423,83	3,203	MENS	EU1A	0,800	ANUA	FRCV	28/07/18	171	9,203	01706	01184	00184	85431	00008
00000027120064958	17/05/04	5220064958	25/09/97	192.323,87	100,00	152.863,65	3,250	MENS	MB1A	1,000	ANUA	FRCV	25/09/17	161	9,250	00021	00018	00218	638	00002
00000024920064963	17/05/04	5220064963	14/02/02	30.100,00	100,00	24.775,15	3,750	MENS	EU1A	1,250	ANUA	FRCV	14/02/17	153	9,750	01826	01138	00137	47463	00003
00000028920064976	17/05/04	5220064976	1/07/03	38.000,00	100,00	35.278,24	3,100	MENS	EU1A	1,000	ANUA	FRCV	23/07/28	291	9,100	00811	00024	00182	3564	00005
00000011120064977	17/05/04	5220064977	31/07/02	84.200,00	100,00	71.820,00	3,500	FMES	EU1A	1,000	ANUA	FRCV	31/07/12	99	9,500	01475	00036	00188	4513	00008
00000020520064995	17/05/04	5220064995	22/04/02	18.000,00	100,00	13.459,38	3,500	MENS	EU1A	1,000	ANUA	FRCV	22/04/17	156	9,500	01348	00116	00225	2633	00008
00000001320065037	17/05/04	5220065037	3/04/03	182.000,00	100,00	99.267,14	2,963	MENS	EU1A	0,800	ANUA	FRCV	3/04/23	227	8,963	02253	00001	00155	24872	00000
00000000420065075	17/05/04	5220065075	4/06/03	105.000,00	100,00	103.002,20	3,500	MENS	EU1A	0,750	ANUA	FRCV	5/06/28	291	9,500	02217	00110	00048	5508	00004
00000016120065078	17/05/04	5220065078	1/03/99	90.151,82	100,00	15.157,60	3,500	MENS	EB1A	1,250	ANUA	FRCV	1/10/09	65	9,500	01848	00055	00024	5664	00006
00000018220065047	17/05/04	5220065047	23/09/03	50.000,00	100,00	49.203,89	2,950	MENS	EU1A	0,950	ANUA	FRCV	23/09/28	293	8,950	00527	00050	00058	7226	00000
00000058320065095	17/05/04	5220065095	22/04/03	78.206,78	100,00	76.384,45	3,500	MENS	EU1A	1,000	ANUA	FRCV	22/04/23	232	9,500	00668	00366	00048	34883	00003
00000032120065102	17/05/04	5220065102	30/03/01	44.080,37	100,00	33.790,81	3,500	MENS	EU1A	1,250	SEME	FRCV	30/03/10	71	9,500	00344	00057	00202	7390	00005
00000060920065135	17/05/04	5220065135	27/09/02	78.000,00	100,00	62.658,73	3,613	MENS	EU1A	0,850	SEME	FRCV	4/05/14	120	9,613	00425	00425	00019	19304	00000
00000001320065138	17/05/04	5220065138	8/04/03	48.000,00	100,00	43.583,13	2,963	MENS	EU1A	0,800	ANUA	FRCV	15/04/13	107	8,963	02746	00589	00068	39778	00002
00000058420065158	17/05/04	5220065158	9/04/97	12.621,25	100,00	9.518,28	3,500	MENS	MB1A	1,250	ANUA	FRCV	8/04/17	155	9,500	00111	00002	00128	354	00002
00000028920065178	17/05/04	5220065178	8/07/03	42.000,00	100,00	40.114,28	2,900	MENS	EU1A	1,000	ANUA	FRCV	8/07/18	170	8,900	00944	00134	00004	17058	00001
00000018020065184	17/05/04	5220065184	27/02/03	180.000,00	100,00	175.315,95	3,218	MENS	EU1A	1,000	ANUA	FRCV	20/03/28	287	9,218	01825	00111	00101	8951	00000
00000064820065186	17/05/04	5220065186	21/10/03	90.200,00	100,00	87.847,81	2,913	MENS	EU1A	0,750	ANUA	FRCV	21/10/18	174	8,913	01108	00184	00087	11569	00001
00000022320065193	17/05/04	5220065193	12/11/02	40.000,00	100,00	18.714,82	3,258	MENS	EU1A	1,000	ANUA	FRCV	25/11/12	103	9,258	00732	00156	00198	4430	00003
00000024320065211	17/05/04	5220065211	16/01/03	64.000,00	100,00	63.023,44	3,410	MENS	EU1A	1,000	ANUA	FRCV	16/01/23	224	9,410	02487	00778	00154	51436	00000
00000014720065223	17/05/04	5220065223	31/05/02	73.181,42	100,00	69.871,06	3,750	MENS	EU1A	1,500	SEME	FRCV	16/05/24	240	9,750	00354	00060	00207	11404	00003
00000011020065236	17/05/04	5220065236	23/07/03	140.000,00	100,00	136.374,18	3,341	MENS	EU1A	1,000	ANUA	FRCV	4/06/23	231	9,341	01048	00252	00187	10953	00000
00000027720065268	17/05/04	5220065268	16/05/03	95.000,00	100,00	91.943,83	3,500	MENS	EU1A	0,790	ANUA	FRCV	16/05/23	228	9,500	04400	00257	00105	15589	00007
00000023020065274	17/05/04	5220065274	31/10/03	30.000,00	100,00	29.211,24	3,105	MENS	EU1A	1,050	SEME	FRCV	10/11/18	174	9,105	01343	00572	00086	52076	00000
00000071220065305	17/05/04	5220065305	14/07/03	48.000,00	100,00	46.327,44	3,210	MENS	EU1A	0,800	ANUA	FRCV	28/07/20	195	9,210	02067	00510	00017	53813	00003
00000017320065309	17/05/04	5220065309	14/04/03	186.778,00	100,00	181.751,19	3,183	MENS	EU1A	1,000	ANUA	FRCV	14/05/28	281	9,183	01040	00333	00171	23474	00003
00000059220065325	17/05/04	5220065325	15/01/03	84.141,88	100,00	81.547,81	3,264	MENS	EU1A	1,250	ANUA	FRCV	5/02/28	285	9,264	02645	00743	00020	27930	00003
00000029120065329	17/05/04	5220065329	11/02/99	22.311,14	100,00	9.737,82	3,500	MENS	MB1A	1,000	ANUA	FRCV	11/04/09	63	9,500	00928	00308	00148	15258	00008
00000017520065354	17/05/04	5220065354	6/06/02	53.800,00	100,00	49.260,11	3,750	MENS	EU1A	1,500	SEME	FRCV	6/06/17	160	9,750	00773	00153	00198	6549	00000
00000041520065357	17/05/04	5220065357	30/01/03	300.000,00	100,00	277.820,89	3,614	MENS	EU1A	1,000	ANUA	FRCV	16/04/15	143	9,014	01913	00833	00058	47082	00002

RELACION DE PRESTAMOS HIPOTECARIOS Y CERTIFICADOS DE TRANSMISIÓN DE HIPOT[illegible] EMITIDOS PARA [illegible]
LA CONSTITUCION DEL FONDO DE TITULIZACION DE ACTIVOS: MBS BANCAJA 1 FONDO DE T[illegible]ZACION D[illegible]
POR CAJA DE AHORROS DE VALENCIA, CASTELLON Y ALICANTE, BA[illegible]

FECHA DE EMISIÓN: 17/05/2004

NUMERO CERTIFICADO (1)	FECHA EMISION (2)	PRESTAMO HIPOTECARIO (3)	FECHA ESCRITURA (4)	CAPITAL INICIAL (5)	% PARTI. (6)	CAPITAL VIVO (7)	TIPO DE INTERES (8)	PER. LIQ. (9)	INDICE (10)	MARGEN S/INDI. (11)	PER. REVI. (12)	(13)	FE[illegible] VT[illegible] (14)	(15)	(16)	TOMO (17)	[illegible] (18)	FOLIO (19)	NUMER FINCA (20)	NUMER INSC. (21)
00000070020065377	17/05/04	5220065377	22/12/97	158.283,39	100,00	91.438,15	3,250	MENS	MB1A	0,800	ANUA	F[illegible]	[illegible]12/09	[illegible]	[illegible]	01685	[illegible]	00037	15488	00007
00000071220065406	17/05/04	5220065406	15/07/03	50.000,00	100,00	48.821,19	3,410	MENS	EU1A	1,000	ANUA	F[illegible]	[illegible]	[illegible]	[illegible]	[illegible]	[illegible]	00047	2872	00004
00000034320065437	17/05/04	5220065437	20/06/03	64.000,00	100,00	61.874,00	3,650	MENS	EU1A	1,150	ANUA	FR[illegible]	20/0[illegible]	[illegible]	[illegible]	[illegible]	[illegible]	00069	1804	00009
00000056520065441	17/05/04	5220065441	16/07/03	61.825,00	100,00	57.382,80	3,500	MENS	EU1A	1,050	ANUA	FRC[illegible]	14/06/1[illegible]	[illegible]	9,500	[illegible]	00111	00171	9627	00000
00000044220065452	17/05/04	5220065452	26/09/03	74.150,00	100,00	74.155,29	2,858	MENS	EU1A	0,650	ANUA	FRCV	26/09/13	113	8,854	00782	00111	00041	10369	00005
00000013120065461	17/05/04	5220065461	18/06/03	64.000,00	100,00	63.179,44	3,810	MENS	EU1A	1,200	SEME	FRCV	[illegible]07/18	170	[illegible]	[illegible]	00396	00066	20568	00009
00000064920065520	17/05/04	5220065520	6/10/03	114.830,00	100,00	111.219,82	3,613	MENS	EU1A	1,750	SEME	FRCV	[illegible]	[illegible]	[illegible]	[illegible]	00732	00170	21159	00003
00000098620065543	17/05/04	5220065543	28/07/03	84.000,00	100,00	81.853,55	3,750	MENS	EU1A	0,750	ANUA	FRCV	[illegible]	[illegible]	[illegible]	03151	00523	00207	3888 0H	00000
00000033320065556	17/05/04	5220065556	29/01/99	66.111,33	100,00	48.295,38	3,500	MENS	MHCA	0,000	ANUA	FRCV	[illegible]	[illegible]	9,500	02213	00651	00221	9947	00008
00000021120065572	17/05/04	5220065572	6/06/03	42.000,00	100,00	40.216,75	3,303	MENS	EU1A	1,000	ANUA	FRCV	30/06/18	179	9,303	02584	00650	00165	32313	00004
00000028720065578	17/05/04	5220065578	8/06/03	54.350,00	100,00	52.311,45	3,268	MENS	EU1A	1,050	ANUA	FRCV	30/06/17	160	9,268	02232	00218	00018	15608	00005
00000072220065615	17/05/04	5220065615	7/03/03	48.500,00	100,00	45.754,29	3,468	MENS	EU1A	1,250	ANUA	FRCV	1/03/18	168	9,468	00087	00052	00048	2265	00007
00000015720065634	17/05/04	5220065634	11/03/99	27.848,56	100,00	29.320,82	3,500	MENS	MB1A	1,250	ANUA	FRCV	11/03/14	118	25,000	01845	00263	00218	15419	00006
00000002220065641	17/05/04	5220065641	4/08/98	64.091,09	100,00	31.806,95	3,250	MENS	MB1A	0,750	ANUA	FRCV	15/08/10	75	9,250	02480	00909	00138	46482	00007
00000001320065643	17/05/04	5220065643	15/04/03	43.000,00	100,00	42.242,72	3,055	MENS	EU1A	1,000	ANUA	FRCV	5/05/33	349	9,055	00382	00029	00197	2220	00004
00000098620065644	17/05/04	5220065644	28/07/03	80.000,00	100,00	78.188,34	3,505	MENS	MHCA	0,000	ANUA	FRCV	8/03/24	238	9,505	03589	00653	00061	20296	00004
00000015920065652	17/05/04	5220065652	10/06/03	339.800,00	100,00	334.226,97	2,841	FMES	EU1A	0,500	ANUA	FRCV	30/06/33	350	8,841	01889	00258	00021	25650	00002
00000028420065652	17/05/04	5220065652	26/06/03	90.000,00	100,00	84.772,11	3,100	MENS	EU1A	1,000	ANUA	FRCV	26/06/15	134	9,100	01007	00558	00187	37012	00008
00000013020065654	17/05/04	5220065654	8/10/02	37.900,00	100,00	35.952,44	3,500	MENS	MHCA	0,000	ANUA	FRCV	11/10/22	221	9,500	02558	00339	00072	13379	00005
00000052520065691	17/05/04	5220065691	5/12/00	75.128,51	100,00	63.078,43	4,500	MENS	MHCA	0,500	ANUA	FRCV	5/12/15	139	10,500	01171	00443	00180	44583A	00000
00000041120065725	17/05/04	5220065726	14/08/03	57.000,00	100,00	55.475,87	3,481	MENS	EU1A	1,100	SEME	FRCV	14/08/23	231	9,481	01293	00029	00024	1684	00000
00000000320065737	17/05/04	5220065737	25/01/96	47.780,48	100,00	23.844,64	4,000	FMES	MB1A	1,500	ANUA	FRCV	28/02/10	79	10,000	01730	00355	00158	21608	00003
00000009020065737	17/05/04	5220065737	21/07/03	51.100,00	100,00	50.304,82	3,750	MENS	EU1A	0,750	ANUA	FRCV	5/04/33	351	9,750	03093	00229	00116	9395	00004
00000096720065740	17/05/04	5220065740	22/06/03	133.000,00	100,00	133.000,00	3,500	SEME	EU1A	1,250	ANUA	FRCV	22/06/33	352	9,500	01424	00158	00079	9340	00000
00000022220065742	17/05/04	5220065742	5/08/96	66.111,33	100,00	38.874,42	3,250	MENS	MB1A	0,750	ANUA	FRCV	15/08/10	75	9,250	00642	00317	00097	684	00000
00000015320065796	17/05/04	5220065796	24/09/03	64.500,00	100,00	62.400,75	3,300	MENS	EU1A	1,250	ANUA	FRCV	24/09/28	293	9,300	01341	00066	00213	5510	00006
00000018120065803	17/05/04	5220065803	31/07/03	429.000,00	100,00	384.479,20	3,031	MENS	EU1A	0,850	SEME	FRCV	1/06/23	231	9,031	02758	00573	00062	40082	00004
00000012820065824	17/05/04	5220065824	15/10/01	15.925,30	100,00	11.738,47	3,250	MENS	EU1A	1,000	SEME	FRCV	15/10/11	89	9,250	01450	00321	00103	18830	00004
00000015920065854	17/05/04	5220065854	9/06/03	43.000,00	100,00	41.790,31	3,850	MENS	EU1A	1,000	ANUA	FRCV	9/06/23	229	9,850	01450	00135	00192	9885	00004
00000028420065854	17/05/04	5220065854	30/06/03	30.000,00	100,00	27.880,75	3,500	MENS	MHCA	0,000	ANUA	FRCV	30/06/13	110	9,500	00890	00495	00048	40434	00004
00000022120065882	17/05/04	5220065882	17/10/03	60.000,00	100,00	58.171,48	3,250	MENS	EU1A	1,050	ANUA	FRCV	17/10/18	173	9,250	02880	01145	00191	57508	00008
00000005720065913	17/05/04	5220065913	10/07/03	43.200,00	100,00	41.508,43	3,341	MENS	EU1A	1,000	ANUA	FRCV	5/08/18	171	9,341	01139	00436	00118	14910	00004
00000015720065937	17/05/04	5220065937	11/11/99	42.079,85	100,00	35.758,82	4,000	MENS	MB1A	1,500	ANUA	FRCV	11/11/19	184	25,000	02120	00303	00173	19020	00002
00000015620065990	17/05/04	5220065990	19/09/01	54.091,09	100,00	47.264,74	3,750	MENS	MHCA	0,250	SEME	FRCV	18/09/16	148	9,750	02150	01924	00026	75236	00005
00000015320066002	17/05/04	5220066002	25/09/03	84.000,00	100,00	81.373,48	3,250	MENS	EU1A	0,750	ANUA	FRCV	10/05/18	168	9,250	01568	01096	00097	74120	00003
00000052620066007	17/05/04	5220066007	31/03/03	62.000,00	100,00	58.850,94	3,279	MENS	EU1A	1,000	ANUA	FRCV	1/04/23	227	9,279	02258	00614	00221	26487	00008
00000004420066077	17/05/04	5220066077	22/10/99	120.202,42	100,00	102.118,88	3,250	MENS	EU1A	1,000	ANUA	FRCV	22/10/19	184	9,250	02045	00447	00054	50495	00005
00000043520066077	17/05/04	5220066077	29/08/03	47.000,00	100,00	45.384,78	3,279	MENS	EU1A	1,000	ANUA	FRCV	5/09/18	172	9,279	01306	00087	00041	8242	00001
00000003520066079	17/05/04	5220066079	11/04/03	30.000,00	100,00	25.853,84	2,913	MENS	EU1A	0,750	ANUA	FRCV	11/04/09	71	8,913	02858	00479	00145	23844	00000
00000011620066102	17/05/04	5220066102	20/05/03	84.133,41	100,00	79.812,83	3,758	MENS	EU1A	1,500	ANUA	FRCV	15/05/16	145	9,758	00617	00018	00029	1794	00008
00000003820066110	17/05/04	5220066110	30/07/03	58.000,00	100,00	57.006,48	4,250	MENS	EU1A	1,500	ANUA	FRCV	14/08/28	291	10,250	02294	00048	00113	8793	00004
00000021120066137	17/05/04	5220066137	5/03/98	66.111,33	100,00	44.794,83	3,750	MENS	MB1A	1,250	ANUA	FRCV	5/03/13	108	9,750	00022	00019	00648	1	00002
00000002220066144	17/05/04	5220066144	7/05/03	45.875,91	100,00	43.448,92	2,805	MENS	EU1A	0,750	SEME	FRCV	7/05/23	228	8,805	01682	00317	00058	21930	00000
00000024720066156	17/05/04	5220066156	18/09/03	67.500,00	100,00	66.538,32	3,750	MENS	EU1A	1,350	ANUA	FRCV	5/10/28	293	9,750	01853	00255	00050	25500	00000
00000028720066184	17/05/04	5220066184	19/09/03	30.000,00	100,00	29.583,55	3,313	MENS	EU1A	1,150	ANUA	FRCV	2/10/28	293	9,313	01991	00143	00156	11163	00007
00000011620066203	17/05/04	5220066203	20/05/03	84.133,41	100,00	79.812,83	3,758	MENS	EU1A	1,500	ANUA	FRCV	15/05/16	145	9,758	00617	00018	00029	1794	00008
00000013720066226	17/05/04	5220066226	17/06/02	64.000,00	100,00	50.985,30	3,500	MENS	EU1A	1,250	SEME	FRCV	17/06/22	220	9,500	02473	00327	00038	23356	00000
00000096520066227	17/05/04	5220066227	24/10/03	154.000,00	100,00	150.213,84	4,000	MENS	EU1A	1,500	ANUA	FRCV	24/10/18	174	10,000	02305	00458	00028	24830	00009
00000029120066238	17/05/04	5220066238	27/03/98	78.131,57	100,00	52.987,29	3,500	MENS	MB1A	1,000	ANUA	FRCV	27/03/13	107	9,500	00992	00331	00208	29090	00005
00000003120066245	17/05/04	5220066245	6/05/99	21.035,42	100,00	11.843,64	3,500	MENS	MHCA	0,000	ANUA	FRCV	6/05/09	60	9,500	02441	00181	00067	16402	00002
00000073720066273	17/05/04	5220066273	25/04/02	155.290,00	100,00	147.543,29	2,805	FMES	EU1A	0,750	ANUA	FRCV	30/04/27	276	8,805	01504	00350	00219	31106	00008
00000007720066278	17/05/04	5220066278	28/01/03	120.000,00	100,00	112.528,44	3,419	MENS	EU1A	1,000	ANUA	FRCV	28/01/18	165	9,419	02408	00229	00083	16702	00005
00000015620066293	17/05/04	5220066293	9/11/01	39.065,79	100,00	30.856,79	3,500	MENS	EU1A	1,250	SEME	FRCV	9/11/11	90	9,500	01057	00408	00100	4042	00012
00000011920066304	17/05/04	5220066304	20/05/03	84.133,41	100,00	79.812,83	3,758	MENS	EU1A	1,500	ANUA	FRCV	15/05/16	145	9,758	00617	00018	00029	1794	00008
00000019120066308	17/05/04	5220066308	22/08/03	33.000,00	100,00	31.177,05	3,900	MENS	EU1A	1,250	ANUA	FRCV	22/08/13	112	9,900	00791	00030	00005	3483	00008
00000069020066329	17/05/04	5220066329	5/02/02	48.000,00	100,00	42.560,79	3,250	MENS	EU1A	1,000	ANUA	FRCV	5/02/22	213	9,250	01921	00165	00162	3161	00013
00000065620066330	17/05/04	5220066330	11/07/03	108.000,00	100,00	106.288,73	2,900	MENS	EU1A	0,650	ANUA	FRCV	5/08/33	351	8,900	02312	01210	00007	75312	00000
00000015720066341	17/05/04	5220066341	25/03/99	24.040,48	100,00	13.484,59	3,500	TRIM	MB1A	1,250	ANUA	FRCV	25/03/09	59	25,000	01247	00187	00052	15720	00000
00000027520066361	17/05/04	5220066361	12/06/03	31.600,00	100,00	30.836,33	4,000	MENS	EU1A	1,000	ANUA	FRCV	12/06/23	229	10,000	01191	00029	00081	35795	00000
00000064420066406	17/05/04	5220066406	27/06/03	83.000,00	100,00	81.728,78	3,413	MENS	EU1A	1,250	SEME	FRCV	24/10/31	330	9,413	03577	00797	00150	34656	00019
00000056320066412	17/05/04	5220066412	8/04/03	95.000,00	100,00	93.128,88	3,250	MENS	EU1A	0,750	ANUA	FRCV	8/08/28	291	9,250	00668	00398	00004	34689	00003
00000011720066435	17/05/04	5220066435	27/06/02	260.000,00	100,00	253.581,82	4,000	SEME	EU1A	1,500	SEME	FRCV	27/06/18	179	10,000	01110	00178	00095	3454	00000
00000003920066444	17/05/04	5220066444	24/07/03	44.000,00	100,00	41.837,79	4,000	MENS	EU1A	1,000	ANUA	FRCV	5/08/15	135	10,000	01730	01180	00040	78043	00001
00000011920066448	17/05/04	5220066448	12/08/03	84.000,00	100,00	87.817,95	4,250	MENS	EU1A	1,250	ANUA	FRCV	12/08/33	351	10,250	01203	00266	00079	7323	00005
00000021120066481	17/05/04	5220066481	26/06/03	24.000,00	100,00	23.118,42	4,000	MENS	EU1A	1,250	ANUA	FRCV	25/07/18	171	10,000	02187	00253	00024	18718	00004
00000064420066507	17/05/04	5220066507	2/07/03	96.000,00	100,00	94.380,22	3,702	MENS	MHCA	0,250	ANUA	FRCV	12/05/30	312	9,702	03342	00582	00018	24454	00010
00000013820066538	17/05/04	5220066538	4/07/02	45.875,91	100,00	42.464,51	3,500	MENS	EU1A	1,000	ANUA	FRCV	30/07/22	219	9,500	02371	00130	00133	8980	00003
00000012120066565	17/05/04	5220066565	12/05/00	45.875,91	100,00	41.260,91	4,500	MENS	MHCA	0,500	ANUA	FRCV	12/05/25	252	25,000	02601	00668	00098	35714	00005
00000008120066583	17/05/04	5220066583	14/08/03	48.000,00	100,00	47.131,46	3,000	MENS	EU1A	0,950	ANUA	FRCV	1/09/28	292	9,000	00704	00021	00022	1061	00000
00000064420066606	17/05/04	5220066606	30/06/03	148.150,00	100,00	143.563,49	3,053	MENS	EU1A	0,750	ANUA	FRCV	1/06/32	337	9,053	01432	01270	00069	45834N	00008
00000031220066619	17/05/04	5220066619	26/02/03	42.870,00	100,00	40.338,23	3,218	MENS	EU1A	1,000	SEME	FRCV	5/03/23	226	9,218	02187	00358	00078	11506	00008
00000011820066625	17/05/04	5220066625	10/03/03	192.137,56	100,00	184.835,93	2,768	MENS	EU1A	0,550	ANUA	FRCV	15/03/23	226	8,768	01815	00675	00034	40275	00000
00000041120066634	17/05/04	5220066634	4/04/03	74.000,00	100,00	72.274,11	3,318	MENS	EU1A	1,100	SEME	FRCV	8/06/23	232	9,318	00168	00034	00109	3150	00000
00000005120066635	17/05/04	5220066635	3/07/00	10.217,21	100,00	8.404,76	4,000	MENS	MHCA	0,500	SEME	FRCV	30/06/16	74	10,000	01935	00393	00217	30450	00003
00000034320066649	17/05/04	5220066649	12/09/03	35.500,00	100,00	33.409,88	3,500	MENS	EU1A	1,100	ANUA	FRCV	12/09/13	112	9,500	00687	00135	00090	10403	00000
00000015920066662	17/05/04	5220066662	1/07/03	95.000,00	100,00	91.451,32	3,900	MENS	EU1A	1,000	ANUA	FRCV	30/07/18	171	9,900	02031	00224	00128	18581	00002
00000028420066662	17/05/04	5220066662	17/07/03	82.300,00	100,00	79.764,81	3,000	MENS	EU1A	1,000	ANUA	FRCV	17/07/23	230	9,000	01228	00284	00022	22280	00005
00000006020066675	17/05/04	5220066675	22/07/03	75.000,00	100,00	72.185,35	3,750	MENS	EU1A	1,000	ANUA	FRCV	6/08/18	171	9,750	01346	00456	00034	44212	00001
00000011820066751	17/05/04	5220066751	13/08/03	78.000,00	100,00	69.183,66	4,000	MENS	EU1A	1,150	ANUA	FRCV	2/08/33	352	10,000	01089	00282	00165	17212	00004
00000024720066762	17/05/04	5220066762	2/10/03	64.200,00	100,00	62.318,85	3,750	MENS	EU1A	1,250	ANUA	FRCV	5/10/18	173	9,750	02091	00318	00134	25820	00006
00000028420066763	17/05/04	5220066763	10/07/03	30.000,00	100,00	28.736,18	3,750	MENS	EU1A	1,250	ANUA	FRCV	10/07/18	170	9,750	01114	00824	00001	45818	00007
00000065320066782	17/05/04	5220066782	3/03/03	48.000,00	100,00	46.842,38	3,218	MENS	EU1A	1,000	ANUA	FRCV	3/03/28	286	9,218	02343	00208	00156	22753	00000
00000005720066822	17/05/04	5220066822	25/07/03	30.000,00	100,00	28.072,06	3,250	MENS	EU1A	1,000	ANUA	FRCV	30/07/13	111	9,250	00264	00050	00205	5047	00005
00000033120066849	17/05/04	5220066849	12/09/03	31.836,84	100,00	30.989,31	2,913	MENS	EU1A	0,750	ANUA	FRCV	6/10/23	233	8,913	02133	00338	00187	21179	00003
00000072920066890	17/05/04	5220066890	20/02/98	16.828,34	100,00	7.572,63	3,500	MENS	MB1A	1,000	ANUA	FRCV	25/02/08	46	9,500	00924	00058	00221	3681	00003
00000015320066911	17/05/04	5220066911	1/10/03	114.000,00	100,00	108.317,25	3,250	MENS	EU1A	1,000	ANUA	FRCV	1/10/13	113	9,250	01271	00057	00029	2931	00009
00000056320066917	17/05/04	5220066917	6/06/03	47.475,00	100,00	42.460,15	3,250	MENS	EU1A	1,000	ANUA	FRCV	6/06/13	111	9,250	00644	00306	00019	34874	00003
00000011820066953	17/05/04	5220066953	1/09/03	33.000,00	100,00	31.887,38	3,218	MENS	EU1A	1,000	SEME	FRCV	5/09/18	172	9,218	01440	00360	00028	5202	00003
00000002320066963	17/05/04	5220066963	13/11/02	44.080,87	100,00	43.842,73	3,553	MENS	EU1A	1,250	ANUA	FRCV	30/11/22	223	9,553	01604	00645	00095	36455	00006
00000024720066964	17/05/04	5220066964	13/10/03	42.000,00	100,00	40.207,88	3,250	MENS	EU1A	1,050	ANUA	FRCV	13/10/13	113	9,250	01608	00186	00061	10520	00004
00000061220066992	17/05/04	5220066992	5/02/03	60.000,00	100,00	58.568,51	3,131	MENS	EU1A	0,750	SEME	FRCV	20/02/33	348	9,131	01894	00300	00034	20677	00005
00000032920066992	17/05/04	5220066992	25/09/03	45.500,00	100,00	43.538,53	2,913	MENS	EU1A	0,750	SEME	FRCV	1/10/14	125	8,913	02102	00692	00096	42121	00002
00000047420067610	17/05/04	5220067610	30/01/03	57.820,00	100,00	54.285,52	3,388	MENS	MHCA	0,000	ANUA	FRCV	30/01/18	165	9,388	01730	00518	00022	18400	00008
00000003820067619	17/05/04	5220067619	5/06/03	50.000,00	100,00	48.355,53	4,000	MENS	EU1A	1,250	ANUA	FRCV	4/09/18	172	10,000	02279	00215	00106	23694	00000
00000010820067022	17/05/04	5220067022	2/11/01	31.252,63	100,00	24.876,95	3,750	MENS	EU1A	1,250	ANUA	FRCV	25/11/11	91	9,750	00604	00246	00048	23822	00004
00000055820067038	17/05/04	5220067038	25/02/03	43.500,00	100,00	40.811,92	3,341	MENS	EU1A	1,000	ANUA	FRCV	25/02/18	166	9,341	00741	00139	00172	21571	00005
00000013820067243	17/05/04	5220067043	3/07/02	24.040,48	100,00	18.895,37	3,250	MENS	EU1A	0,750	ANUA	FRCV	5/07/22	218	9,250	02373	00138	00113	8879	00003
00000026320067043	17/05/04	5220067043	17/07/03	72.000,00	100,00	70.109,83	3,500	MENS	EU1A	1,250	ANUA	FRCV	10/08/23	231	9,500	01974	00368	00217	12360	00006
00000001220067048	17/05/04	5220067048	21/10/02	60.100,00	100,00	57.112,81	3,500	MENS	EU1A	1,250	SEME	FRCV	1/11/22	222	9,500	02325	00687	00182	43135	00007
00000015820067066	17/05/04	5220067066	7/07/03	45.000,00	100,00	42.143,17	3,500	MENS	EU1A	1,000	ANUA	FRCV	30/07/13	111	9,500	00748	00072	00128	8901	00000
00000021120067087	17/05/04	5220067087	25/07/03	63.000,00	100,00	61.141,33	3,650	MENS	EU1A	1,250	SEME	FRCV	25/07/21	207	9,650	01992	00240	00200	19988	00000
00000043520067087	17/05/04	5220067087	5/09/03	120.300,00	100,00	116.151,83	3,218	MENS	EU1A	1,000	SEME	FRCV	5/09/18	172	9,218	01654	00409	00204	7858	00006
00000065620067136	17/05/04	5220067136	15/07/03	37.500,00	100,00	37.500,00	3,000	MENS	EU1A	0,750	ANUA	FRCV	15/06/13	111	9,000	02757	00786	00070	47301	00000
00000026320067156	17/05/04	5220067156	24/07/03	84.200,00	100,00	81.552,96	3,300	MENS	EU1A	1,000	ANUA	FRCV	2/08/28	291	9,300	01571	00979	00029	37712	00006
00000015820067187	17/05/04	5220067187	11/07/03	36.000,00	100,00	30.364,21	3,000	MENS	EU1A	0,750	ANUA	FRCV	11/07/08	50	9,000	01782	00179	00068	15320	00004
00000027720067187	17/05/04	5220067187	13/06/03	90.200,00	100,00	85.858,83	3,250	MENS	EU1A	0,700	ANUA	FRCV	13/06/14	159	9,250	01247	00400	00112	25247	00000
00000018920067258	17/05/04	5220067258	18/04/03	72.000,00	100,00	70.165,34	2,905	MENS	EU1A	0,850	ANUA	FRCV	5/05/28	288	8,905	02042	00128	00151	1581	00006
00000041120067240	17/05/04	5220067240	19/06/03	21.000,00	100,00	19.876,68	3,718	MENS	EU1A	1,500	SEME	FRCV	19/06/13	113	9,718	00692	00068	00217	7731	00000
00000028420067268	17/05/04	5220067268	15/07/03	78.000,00	100,00	76.410,24	3,000	MENS	EU1A	1,000	ANUA	FRCV	15/07/28	291	9,000	01268	00718	00176	40432	00012
00000012120067272	17/05/04	5220067272	16/02/01	60.151,21	100,00	43.925,80	4,250	TRIM	EU1A	2,000	ANUA	FRCV	16/02/11	81	25,000	01518	00054	00021	1530	00000
00000024920067285	17/05/04	5220067285	6/02/03	30.000,00	100,00	28.119,03	3,381	MENS	EU1A	1,000	ANUA	FRCV	15/03/18	165	9,381	01656	00643	00161	41795	00009
00000004120067290	17/05/04	5220067290	19/09/03	47.000,00	100,00	46.017,83	3,250	MENS	EU1A	1,000	ANUA	FRCV	19/10/23	233	9,250	02518	00447	00022	48246	00005
00000011820067332	17/05/04	5220067332	15/04/03	47.000,00	100,00	45.381,60	3,750	FMES	EU1A	1,000	ANUA	FRCV	31/03/23	227	9,750	01721	00297	00156	8928	00007
00000095820067340	17/05/04	5220067340	25/07/03	115.922,68	100,00	113.198,06	3,190	MENS	EU1A	0,750	ANUA	FRCV	25/01/32	333	9,190	02250	01148	00205	71438	00000
00000059920067353	17/05/04	5220067353	30/07/03	47.000,00	100,00	44.531,37	3,000	MENS	EU1A	0,750	ANUA	FRCV	5/08/15	135	9,000	01172	00437	00115	13698	00002
00000003420067363	17/05/04	5220067363	7/04/03	51.000,00	100,00	49.240,05	3,663	MENS	EU1A	1,500	ANUA	FRCV	7/04/23	227	9,663	01125	00030	00123	4228	00000
00000063820067403	17/05/04	5220067403	9/06/03	79.000,00	100,00	72.710,35	3,053	MENS	EU1A	0,750	SEME	FRCV	10/06/13	109	9,053	01049	00172	00081	10063	00004
00000026920067404	17/05/04	5220067404	5/08/03	105.800,00	100,00	103.545,85	2,950	MENS	EU1A	0,850	ANUA	FRCV	20/12/25	260	8,950	00903	00031	00047	4650	00003
00000058320067422	17/05/04	5220067422	25/08/03	80.457,60	100,00	78.582,40	3,500	MENS	EU1A	1,000	ANUA	FRCV	22/08/23	232	9,500	00568	00398	00091	34598	00003
00000641120067543	17/05/04	5220067543	24/09/03	38.500,00	100,00	36.613,11	3,316	MENS	EU1A	1,100	SEME	FRCV	30/09/13	113	9,316	00441	00546	00075	27090	00000
00000093920067555	17/05/04	5220067555	31/07/03	46.000,00	100,00	44.718,24	4,000	MENS	EU1A	1,000	ANUA	FRCV	5/04/21	207	10,000	01910	00096	00005	5718	00001
00000056320067624	17/05/04	5220067624	15/07/03	30.000,00	100,00	29.051,69	3,500	MENS	EU1A	1,000	ANUA	FRCV	16/07/23	230	9,500	00668	00398	00040	34681	00003
00000012020067647	17/05/04	5220067647	27/09/02	47.000,00	100,00	40.780,31	3,500	FMES	EU1A	1,000	ANUA	FRCV	31/12/26	272	9,500	01897	00348	00219	24334	00004
00000011420067696	17/05/04	5220067696	12/02/03	32.500,00	100,00	29.371,44	3,881	MENS	EU1A	1,500	ANUA	FRCV	20/02/13	104	9,881	00182	00094	00098	7743	00008
00000056320067725	17/05/04	5220067725	25/06/03	44.000,00	100,00	42.874,80	3,500	MENS	EU1A	1,000	ANUA	FRCV	8/09/23	232	9,500	00668	00398	00145	34718	00003
00000050620067726	17/05/04	5220067726	13/06/03	30.000,00	100,00	29.527,72	4,000	MENS	EU1A	1,750	SEME	FRCV	2/09/28	292	10,000	03870	00449	00057	21834	00003
00000001920067737	17/05/04	5220067737	21/05/94	36.060,73	100,00	25.355,52	4,750	MENS	MB1A	2,000	ANUA	FRCV	21/05/13	109	10,750	01692	00333	00223	10859	00000
00000005620067749	17/05/04	5220067749	7/02/03	92.500,00	100,00	88.804,36	3,264	MENS	EU1A	1,250	ANUA	FRCV	28/02/23	226	9,264	02434	00184	00060	15075	00008
00000024720067772	17/05/04	5220067772	29/10/03	34.132,00	100,00	33.797,84	4,000	MENS	EU1A	1,250	ANUA	FRCV	17/11/28	294	10,000	01951	00297	00078	6115	00019
00000073720067788	17/05/04	5220067788	11/06/02	43.963,00	100,00	34.511,48	3,500	MENS	EU1A	1,000	SEME	FRCV	11/06/18	169	9,500	00248	00008	00140	1061	00000
00000033820067802	17/05/04	5220067802	1/10/03	56.000,00	100,00	53.926,79	3,000	MENS	EU1A	1,000	ANUA	FRCV	15/10/18	149	9,000	01762	00732	00195	5581	00007
00000002920067829	17/05/04	5220067829	3/02/03	51.600,00	100,00	47.484,12	3,341	MENS	EU1A	1,000	ANUA	FRCV	5/02/17	153	9,341	00518	00307	00105	22518	00006
00000040020067830	17/05/04	5220067830	4/02/03	51.100,00	100,00	48.846,21	3,341	MENS	EU1A	1,000	ANUA	FRCV	4/03/21	202	9,341	02477	00838	00045	34258	00004
00000005720067832	17/05/04	5220067832	6/09/03	111.000,00	100,00	108.343,20	3,250	MENS	EU1A	1,000	ANUA	FRCV	8/09/23	232	9,250	02123	00255	00183	21036	00003
00000030920067847	17/05/04	5220067847	31/01/02	69.717,00	100,00	29.842,82	3,500	FMES	EU1A	1,250	ANUA	FRCV	31/01/17	153	9,500	02349	00356	00000	1463-1464500000	
00000008120067896	17/05/04	5220067896	25/06/03	150.000,00	100,00	144.878,55	3,500	MENS	EU1A	1,000	ANUA	FRCV	1/10/15	137	9,500	02307	00834	00021	47719	00003
00000012520067918	17/05/04	5220067918	19/06/03	60.000,00	100,00	57.316,35	2,950	MENS	EU1A	0,900	ANUA	FRCV	19/06/18	170	8,950	01579	00696	00127	49694	00003
0000007242006795[illegible]	17/05/04	5220067958	8/04/03	60.000,00	100,00	57.517,79	3,500	MENS	EU1A	0,750	ANUA	FRCV	5/09/18	172	9,500	02332	00411	00184	30888	00002
00000009920067979	17/05/04	5220067979	15/09/02	35.000,00	100,00	32.232,09	3,250	MENS	EU1A	1,100	ANUA	FRCV	15/09/17	161	9,250	01568	00135	00072	308	00000

RELACION DE PRESTAMOS HIPOTECARIOS Y CERTIFICADOS DE TRANSMISIÓN DE HIPOTECA EMITIDOS PARA LA CONSTITUCION DEL FONDO DE TITULIZACION DE ACTIVOS: MBS BANCAJA 1 FONDO DE TITULIZACION DE ACTIVOS POR CAJA DE AHORROS DE VALENCIA, CASTELLON Y ALICANTE, BANCAJA

FECHA DE EMISIÓN : 17/05/2004

NUMERO CERTIFICADO (1)	FECHA EMISION (2)	PRESTAMO HIPOTECARIO (3)	FECHA ESCRITURA (4)	CAPITAL INICIAL (5)	% PARTI. (6)	CAPITAL VIVO (7)	TIPO DE INTERES (8)	PER. LIQ. (9)	INDICE (10)	MARGEN S-INDI. (11)	PER. REVI. (12)	SMA AMORT. (13)	FECHA DE VTO. PTMO. (14)	PLZ (15)	% DEMORA (16)	TOMO (17)	LIBRO (18)	FOLIO (19)	NUMER FINCA (20)	NUMER. INSC. (21)
000000012120067979	17/05/04	5220067979	21/02/01	34.464,77	100,00	34.641,50	4,250	MENS	MHCA	0,500	ANUA	FRCV	21/02/21	202	26,000	02909	00674	00140	12412	00011
000000026820067993	17/05/04	5220067993	4/03/02	18.030,00	100,00	14.787,45	3,500	MENS	EU1A	1,250	ANUA	FRCV	4/03/12	84	9,500	01001	00626	00055	56168	00000
000000033420068004	17/05/04	5220068004	3/12/03	60.000,00	100,00	58.141,90	3,183	MENS	EU1A	1,000	ANUA	FRCV	5/10/18	173	9,183	01651	00526	00139	34792	00000
000000003920068060	17/05/04	5220068060	13/06/03	49.052,00	100,00	48.062,00	3,800	MENS	EU1A	0,500	ANUA	FRCV	5/06/18	172	9,000	01497	00190	00021	8064	00001
000000001420068078	17/05/04	5220068078	27/12/03	180.000,00	100,00	178.689,70	3,000	FMES	EU1A	0,750	ANUA	FRCV	31/10/23	234	9,000	01787	00189	00025	9507	00003
000000004520068110	17/05/04	5220068110	29/07/97	44.324,64	100,00	28.325,81	3,500	MENS	MB1A	1,000	ANUA	FRCV	1/08/12	96	9,500	00741	00291	00056	13466	00000
000000002720068114	17/05/04	5220068114	20/05/03	27.400,00	100,00	26.110,06	3,303	MENS	EU1A	1,000	SEME	FRCV	15/06/18	169	9,303	00312	00018	00167	294	00000
000000002920068132	17/05/04	5220068132	18/07/01	54.091,09	100,00	41.463,83	3,250	MENS	EU1A	0,750	ANUA	FRCV	15/07/11	87	9,250	01933	00206	00116	26617	00001
000000010820068133	17/05/04	5220068133	26/12/01	26.500,00	100,00	20.424,50	3,250	MENS	EU1A	1,000	SEME	FRCV	25/10/11	90	9,250	00973	00385	00049	8617	00000
000000031220068134	17/05/04	5220068134	28/03/03	204.962,00	100,00	189.403,82	2,929	MENS	EU1A	0,650	ANUA	FRCV	5/04/19	197	8,929	02077	00334	00157	21484	00003
000000039320068161	17/05/04	5220068161	13/06/03	151.346,69	100,00	151.346,59	3,000	MENS	EU1A	0,500	ANUA	FRCV	5/09/33	352	9,000	00645	00060	00109	6513-N	00003
000000050820068233	17/05/04	5220068233	29/04/03	60.000,00	100,00	58.182,92	3,716	MENS	EU1A	1,500	SEME	FRCV	14/10/18	185	9,716	03601	00501	00068	22883	00003
000000024320068241	17/05/04	5220068241	24/03/03	18.000,00	100,00	17.063,23	3,913	MENS	EU1A	1,750	ANUA	FRCV	10/04/18	167	9,913	02230	00121	00052	9668	00004
000000039320068282	17/05/04	5220068282	13/06/03	123.545,00	100,00	121.834,91	3,000	MENS	EU1A	0,500	ANUA	FRCV	5/09/33	352	9,000	01721	00094	00131	5797	00003
000000037720068326	17/05/04	5220068326	24/10/02	210.500,00	100,00	181.973,28	4,000	MENS	EU1A	1,500	ANUA	FRCV	28/10/09	88	10,000	02420	00489	00019	59635	00003
000000010920068343	17/05/04	5220068343	7/08/94	36.060,73	100,00	17.487,04	3,500	MENS	MB1A	1,000	ANUA	FRCV	7/08/06	51	9,500	00723	00043	00189	2723	00000
000000045420068371	17/05/04	5220068371	29/07/03	42.000,00	100,00	40.850,51	3,331	MENS	EU1A	0,950	SEME	FRCV	17/08/23	231	9,331	00587	00010	00214	705	00001
000000040520068380	17/05/04	5220068380	29/04/03	35.000,00	100,00	33.926,36	4,163	MENS	EU1A	2,000	SEME	FRCV	25/04/23	226	10,163	02497	00582	00003	22563	00010
000000013120068390	17/05/04	5220068390	27/04/03	120.000,00	100,00	117.149,29	3,531	MENS	EU1A	1,150	SEME	FRCV	27/06/23	232	9,531	02421	00427	00048	32379	00003
000000024920068400	17/05/04	5220068400	3/05/03	30.000,00	100,00	27.319,51	3,216	MENS	EU1A	1,000	ANUA	FRCV	15/03/13	106	9,216	01379	00590	00046	53037	00005
000000008120068405	17/05/04	5220068405	15/10/03	48.100,00	100,00	46.706,93	3,000	MENS	EU1A	0,750	ANUA	FRCV	30/10/17	162	9,000	01956	00565	00037	37023	00004
000000043820068413	17/05/04	5220068413	8/06/03	54.091,09	100,00	52.879,81	3,553	MENS	EU1A	1,250	SEME	FRCV	10/08/26	269	9,553	00750	00181	00157	11018	00000
000000070420068447	17/05/04	5220068447	31/07/97	30.050,61	100,00	19.221,96	3,500	FMES	MB1A	1,000	ANUA	FRCV	31/07/12	98	9,500	02509	00646	00212	26745	00008
000000034320068467	17/05/04	5220068467	30/06/03	28.235,00	100,00	25.356,47	3,550	MENS	EU1A	1,100	ANUA	FRCV	30/09/18	148	9,550	01486	00508	00136	22530	00000
000000042220068487	17/05/04	5220068487	20/05/03	450.000,00	100,00	428.742,84	3,500	MENS	EU1A	1,000	ANUA	FRCV	20/05/18	169	9,500	00725	00252	00225	17260	00005
000000040520068481	17/05/04	5220068481	30/04/03	32.000,00	100,00	31.070,40	4,863	MENS	EU1A	2,500	SEME	FRCV	25/04/23	228	10,863	02447	00712	00144	38729	00004
000000036320068516	17/05/04	5220068516	10/01/02	39.065,79	100,00	36.935,22	3,500	MENS	EU1A	1,000	ANUA	FRCV	10/01/27	272	9,500	01858	00109	00140	7972	00002
000000032920068612	17/05/04	5220068612	20/10/03	43.158,00	100,00	41.264,12	3,155	MENS	EU1A	1,100	ANUA	FRCV	2/03/13	108	9,155	02129	00715	00175	8123	00010
000000045220068615	17/05/04	5220068615	25/06/98	360.607,26	100,00	217.662,84	3,000	MENS	MB1A	0,500	ANUA	FRCV	25/09/19	77	9,000	02587	00436	00179	43364	00008
000000026920068616	17/05/04	5220068616	26/06/03	45.000,00	100,00	44.293,29	3,050	MENS	EU1A	1,100	ANUA	FRCV	22/09/28	293	9,050	00607	00109	00092	7528	00002
000000011520068619	17/05/04	5220068619	15/02/02	85.000,00	100,00	75.667,09	3,500	MENS	MHCA	0,000	ANUA	FRCV	15/02/17	153	9,500	01347	00008	00129	3144	00004
000000016720068629	17/05/04	5220068629	29/01/01	120.202,42	100,00	100.187,10	3,750	MENS	EU1A	1,250	SEME	FRCV	1/02/16	141	9,750	01564	00047	00082	4506	00005
000000040020068638	17/05/04	5220068638	28/02/03	84.850,00	100,00	83.117,83	3,131	MENS	EU1A	0,750	SEME	FRCV	28/02/18	166	9,131	02658	00058	00038	3014	00002
000000039320068666	17/05/04	5220068666	20/06/03	54.091,09	100,00	53.019,43	3,750	MENS	EU1A	0,750	ANUA	FRCV	5/06/23	232	9,750	02935	00128	00217	8337	00001
000000042220068689	17/05/04	5220068689	6/06/03	38.065,00	100,00	37.817,13	3,003	MENS	EU1A	0,700	ANUA	FRCV	23/06/23	230	9,003	01004	01004	00091	66780	00003
000000052220068692	17/05/04	5220068692	23/05/03	48.831,10	100,00	47.866,46	3,750	MENS	EU1A	1,250	ANUA	FRCV	5/12/27	283	9,750	02388	00730	00183	29233	00000
000000027820068693	17/05/04	5220068693	23/10/01	42.079,85	100,00	36.778,13	3,250	MENS	EU1A	1,000	ANUA	FRCV	23/10/16	150	9,250	00000	00000	00000	26748	00000
000000028720068713	17/05/04	5220068713	18/10/03	30.000,00	100,00	28.742,24	3,205	MENS	EU1A	1,150	ANUA	FRCV	30/10/13	114	9,205	02232	00218	00043	15617	00001
000000032920068713	17/05/04	5220068713	17/10/03	44.000,00	100,00	43.444,36	3,055	MENS	EU1A	1,000	ANUA	FRCV	3/11/28	294	9,055	01724	00368	00214	4775	00010
000000016720068730	17/05/04	5220068730	29/01/01	120.202,42	100,00	100.187,10	3,750	MENS	EU1A	1,250	SEME	FRCV	1/02/16	141	9,750	01536	00061	00150	4594	00000
000000071120068730	17/05/04	5220068730	7/07/03	30.000,00	100,00	28.143,94	3,500	MENS	EU1A	1,000	ANUA	FRCV	3/06/18	171	9,500	01583	00215	00173	23696	00010
000000032220068747	17/05/04	5220068747	25/05/99	228.384,60	100,00	148.909,45	3,750	MENS	EB1A	1,250	ANUA	FRCV	25/05/18	181	9,750	01412	00300	00211	26553	00003
000000034320068770	17/05/04	5220068770	26/09/03	93.000,00	100,00	91.075,33	3,216	MENS	EU1A	1,000	SEME	FRCV	26/09/23	233	9,216	01284	00203	00216	13114	00000
000000046220068778	17/05/04	5220068778	17/05/02	18.050,00	100,00	15.649,78	3,750	MENS	EU1A	1,250	ANUA	FRCV	6/05/14	120	9,750	02205	00129	00179	10234	00000
000000015920068783	17/05/04	5220068783	12/04/03	75.132,00	100,00	73.718,48	3,450	MENS	EU1A	1,050	ANUA	FRCV	1/06/13	112	9,450	01975	00214	00218	16265	00008
000000019320068791	17/05/04	5220068791	1/05/96	50.450,79	100,00	32.578,68	3,500	MENS	MB1A	1,250	ANUA	FRCV	1/06/10	76	9,500	02830	00004	00009	53666	00000
000000000120068809	17/05/04	5220068809	27/10/03	74.685,31	100,00	73.695,61	3,150	MENS	EU1A	1,050	ANUA	FRCV	30/10/28	294	9,150	02415	00238	00128	17371	00000
000000074720068809	17/05/04	5220068809	24/09/03	58.000,00	100,00	57.316,64	3,213	MENS	EU1A	1,050	ANUA	FRCV	1/10/33	353	9,213	00812	00320	00004	5085	00000
000000032120068830	17/05/04	5220068830	29/03/01	160.303,63	100,00	152.936,17	3,500	MENS	EU1A	1,250	SEME	FRCV	25/03/16	143	9,500	01773	00300	00205	19518	00002
000000093920068864	17/05/04	5220068864	22/06/03	80.000,00	100,00	78.640,94	3,500	MENS	EU1A	0,850	ANUA	FRCV	5/09/28	292	9,500	00731	00611	00184	44342	00001
000000094720068871	17/05/04	5220068871	18/10/03	106.200,00	100,00	106.823,31	3,150	MENS	EU1A	0,800	SEME	FRCV	18/10/33	353	9,150	01481	00748	00199	36892	00000
000000040420068878	17/05/04	5220068878	7/06/03	150.000,00	100,00	144.968,39	3,481	MENS	EU1A	1,100	SEME	FRCV	1/06/18	172	9,481	02436	00739	00219	53471	00000
000000015020068884	17/05/04	5220068884	18/04/03	113.000,00	100,00	108.702,97	3,250	MENS	EU1A	0,750	ANUA	FRCV	30/04/17	160	9,250	02154	00240	00128	16116	00006
000000062120068915	17/05/04	5220068915	8/11/02	24.000,00	100,00	23.532,22	3,412	MENS	EU1A	1,000	ANUA	FRCV	26/11/14	127	9,412	02364	00144	00213	14500	00002
000000018020068925	17/05/04	5220068925	15/06/03	84.958,92	100,00	82.106,81	3,110	MENS	EU1A	0,700	ANUA	FRCV	1/07/18	176	9,113	00968	00045	00025	5240	00003
000000013420068928	17/05/04	5220068928	13/06/03	24.000,00	100,00	22.713,36	4,500	MENS	EU1A	2,000	ANUA	FRCV	2/06/13	112	10,500	02047	00184	00001	14483	00006
000000072020068930	17/05/04	5220068930	8/10/02	67.000,00	100,00	63.345,97	3,250	MENS	EU1A	1,000	SEME	FRCV	8/10/22	221	9,250	02302	00430	00074	18790	00007
000000044420068931	17/05/04	5220068931	3/09/03	105.900,88	100,00	103.952,73	3,008	MENS	EU1A	0,750	ANUA	FRCV	5/05/30	312	9,008	01360	00302	00020	11712	00004
000000016120068934	17/05/04	5220068934	8/10/03	50.000,00	100,00	49.364,55	3,500	MENS	EU1A	1,500	ANUA	FRCV	20/10/28	294	9,500	01714	00177	00225	5068	00008
000000004720068936	17/05/04	5220068936	31/01/03	180.000,00	100,00	168.831,48	3,264	FMES	EU1A	1,250	ANUA	FRCV	31/01/18	165	9,264	00401	00041	00062	4590	00000
000000018220068943	17/05/04	5220068943	17/04/02	15.221,00	100,00	15.442,92	3,500	MENS	EU1A	1,250	ANUA	FRCV	17/04/27	275	9,500	01771	00237	00125	12284	00000
000000019220068949	17/05/04	5220068949	23/10/98	48.060,97	100,00	24.740,71	3,500	MENS	MHCA	0,000	ANUA	FRCV	23/10/08	54	9,500	01064	00170	00243	16526	00004
000000064520068965	17/05/04	5220068965	8/01/03	110.000,00	100,00	106.504,83	3,410	MENS	EU1A	1,000	ANUA	FRCV	10/01/26	264	9,410	01445	01022	00013	65408	00006
000000045420068977	17/05/04	5220068977	2/04/03	60.903,11	100,00	58.506,85	3,148	MENS	EU1A	0,950	SEME	FRCV	18/12/17	163	9,148	02820	00681	00092	16950	00009
000000027620068996	17/05/04	5220068996	22/02/02	241.000,00	100,00	214.373,19	3,500	MENS	EU1A	0,900	ANUA	FRCV	22/02/17	154	9,500	00651	00217	00108	18457	00008
000000027720069009	17/05/04	5220069009	5/07/03	42.070,65	100,00	34.301,32	3,750	MENS	EU1A	1,000	ANUA	FRCV	5/07/18	170	9,750	01363	00361	00031	27796	00003
000000043020069063	17/05/04	5220069063	17/10/03	103.763,95	100,00	101.907,10	3,500	MENS	EU1A	1,000	ANUA	FRCV	25/02/24	238	9,500	01032	00083	00219	2443	00006
000000043920069079	17/05/04	5220069079	26/04/03	45.000,00	100,00	44.132,54	4,000	MENS	EU1A	1,000	ANUA	FRCV	10/09/23	232	10,000	00647	00037	00220	3690	00001
000000059520069077	17/05/04	5220069077	13/10/03	48.500,00	100,00	47.234,65	3,250	MENS	EU1A	1,000	ANUA	FRCV	1/11/16	174	9,250	00793	00042	00138	3073	00002
000000040420069078	17/05/04	5220069078	13/06/03	90.000,00	100,00	88.476,40	3,431	MENS	EU1A	1,050	SEME	FRCV	25/06/28	292	9,431	02246	00647	00185	47817	00007
000000026920069121	17/05/04	5220069121	10/09/03	134.000,00	100,00	125.792,16	3,100	MENS	EU1A	0,900	ANUA	FRCV	12/09/23	232	9,100	02621	00686	00100	43925	00004
000000018220069175	17/05/04	5220069175	21/10/03	75.000,00	100,00	74.812,37	3,200	MENS	EU1A	1,050	ANUA	FRCV	2/11/28	294	9,200	01734	00120	00116	7215	00007
000000013020069189	17/05/04	5220069189	19/11/02	44.000,00	100,00	42.477,07	3,055	MENS	EU1A	1,000	ANUA	FRCV	19/11/17	162	9,055	02454	00297	00041	19303	00005
000000027520069189	17/05/04	5220069189	21/07/03	90.500,00	100,00	88.287,58	3,500	MENS	EU1A	0,900	ANUA	FRCV	21/07/28	291	9,500	01193	00284	00112	16080	00003
000000012620069231	17/05/04	5220069231	15/07/03	105.000,00	100,00	102.168,61	3,250	MENS	EU1A	1,250	ANUA	FRCV	4/08/23	231	9,250	01157	00134	00250	9568	00003
000000071220069244	17/05/04	5220069244	26/09/03	104.972,00	100,00	103.795,29	3,450	MENS	EU1A	1,000	ANUA	FRCV	5/10/33	353	9,450	00227	00035	00182	3057	00000
000000001020069252	17/05/04	5220069252	21/01/99	44.505,10	100,00	33.145,31	4,500	MENS	MHCA	1,000	ANUA	FRCV	21/01/14	117	10,500	02035	00028	00049	2777	00000
000000032220069252	17/05/04	5220069252	8/05/01	69.116,39	100,00	58.173,84	3,500	MENS	EU1A	1,250	SEME	FRCV	8/05/18	144	9,500	00470	00261	00057	23974	00000
000000006420069262	17/05/04	5220069262	14/04/03	105.000,00	100,00	102.503,61	2,855	FMES	EU1A	0,900	ANUA	FRCV	30/04/28	288	8,855	02246	00075	00178	4125	00004
000000011020069278	17/05/04	5220069278	2/10/03	93.500,00	100,00	92.195,48	3,313	MENS	EU1A	1,150	ANUA	FRCV	2/10/28	293	9,313	01158	00275	00122	5748	00000
000000041120069361	17/05/04	5220069361	13/10/03	72.000,00	100,00	69.630,99	3,183	MENS	EU1A	1,000	SEME	FRCV	13/10/18	173	9,183	00928	00612	00040	29719	00003
000000081120069362	17/05/04	5220069362	6/03/01	18.830,36	100,00	15.941,89	3,250	MENS	ES3M	1,000	SEME	FRCV	6/02/20	189	9,250	01795	00111	00066	1879	00003
000000059220069365	17/05/04	5220069365	24/02/03	71.335,00	100,00	69.196,18	3,078	MENS	EU1A	1,000	ANUA	FRCV	1/03/29	288	9,078	02258	00813	00070	1730	00004
000000052620069409	17/05/04	5220069409	2/04/03	72.000,00	100,00	65.296,86	2,813	MENS	EU1A	0,750	TRIM	FRCV	1/04/13	107	8,813	01903	00682	00010	8095	00008
000000014220069420	17/05/04	5220069420	24/03/03	32.695,06	100,00	29.644,84	3,079	MENS	EU1A	0,800	ANUA	FRCV	5/04/13	107	9,079	01046	00640	00040	30375/	00004
000000010820069448	17/05/04	5220069448	19/11/01	43.200,00	100,00	34.300,00	3,500	MENS	EU1A	1,000	ANUA	FRCV	19/11/11	81	9,500	01961	00407	00120	41228	00000
000000024320069554	17/05/04	5220069554	20/06/03	70.000,00	100,00	59.224,13	3,750	MENS	EU1A	1,800	ANUA	FRCV	20/06/08	50	9,750	00718	00035	00061	1585	00005
000000053220069614	17/05/04	5220069614	10/04/03	55.500,00	100,00	51.822,02	3,305	MENS	EU1A	1,250	ANUA	FRCV	7/05/15	132	9,305	01579	00263	00064	29143	00001
000000021120069616	17/05/04	5220069616	5/06/03	36.000,00	100,00	34.402,33	3,716	MENS	EU1A	1,500	ANUA	FRCV	5/06/15	136	9,716	01831	00221	00188	15686	00004
000000043520069618	17/05/04	5220069616	17/10/03	119.000,00	100,00	119.000,00	3,413	MENS	EU1A	1,250	SEME	FRCV	17/10/18	173	9,413	01293	00278	00033	22496	00000
000000011820069655	17/05/04	5220069655	25/04/03	150.000,00	100,00	142.258,77	3,183	MENS	EU1A	1,000	ANUA	FRCV	25/04/18	168	9,183	01587	00343	00192	25075	00000
000000041120069664	17/05/04	5220069664	21/10/03	96.000,00	100,00	94.262,73	3,183	MENS	EU1A	1,000	SEME	FRCV	21/10/23	234	9,183	01318	00838	00183	23752	00002
000000043020069669	17/05/04	5220069669	24/10/03	63.000,00	100,00	61.358,51	3,500	MENS	EU1A	1,100	SEME	FRCV	15/11/18	174	9,500	00456	00034	00152	3792	00005
000000068120069671	17/05/04	5220069671	3/02/03	39.200,00	100,00	35.113,67	3,631	MENS	EU1A	1,250	ANUA	FRCV	3/02/15	129	9,631	01790	00407	00107	23644	00003
000000045320069672	17/05/04	5220069672	24/01/03	54.480,00	100,00	52.953,56	3,680	MENS	EU1A	1,250	ANUA	FRCV	10/01/18	164	9,680	01373	00955	00204	44629	00006
000000028320069683	17/05/04	5220069683	5/09/03	254.500,00	100,00	248.578,91	3,150	MENS	ES3M	1,100	TRIM	FRCV	5/09/15	136	9,156	02006	00128	00040	7551	00000
000000029120069773	17/05/04	5220069773	8/11/96	51.086,83	100,00	38.669,55	3,500	MENS	MHCA	0,000	ANUA	FRCV	8/11/13	114	9,500	00463	00186	00133	19050	00005
000000012420069828	17/05/04	5220069828	6/02/03	24.000,00	100,00	21.540,96	3,641	MENS	EU1A	1,500	ANUA	FRCV	6/02/13	105	9,641	01803	00180	00187	15992	00000
000000095820069865	17/05/04	5220069865	16/10/03	150.000,00	100,00	150.000,00	3,250	MENS	EU1A	1,000	ANUA	FRCV	29/10/05	18	9,250	01226	00301	00132	4628	00000
000000021120069919	17/05/04	5220069919	11/09/03	52.000,00	100,00	51.281,32	3,313	MENS	EU1A	1,150	ANUA	FRCV	5/10/28	293	9,313	01450	00178	00064	17628	00000
000000047220069945	17/05/04	5220069945	16/06/03	48.700,00	100,00	47.288,29	3,310	MENS	EU1A	0,900	ANUA	FRCV	1/07/23	230	9,310	00216	00218	00045	15377	00002
000000071220069951	17/05/04	5220069951	3/10/03	87.000,00	100,00	85.803,55	4,000	MENS	EU1A	1,000	ANUA	FRCV	5/10/28	293	10,000	01688	00044	00120	1841	00008
000000064520069975	17/05/04	5220069975	27/01/03	69.900,00	100,00	67.899,78	3,581	MENS	EU1A	1,200	ANUA	FRCV	15/02/28	285	9,581	01230	00425	00018	19732	00008
000000094120069990	17/05/04	5220069990	16/05/02	53.000,00	100,00	47.878,31	3,750	MENS	EU1A	1,250	SEME	FRCV	16/05/17	156	9,750	01312	00500	00153	14145	00008
000000012120070003	17/05/04	5220070003	12/02/01	15.825,30	100,00	12.754,72	4,250	MENS	MHCA	0,500	ANUA	FRCV	12/02/16	141	26,000	02613	00478	00078	34272	00003
000000009120070061	17/05/04	5220070061	22/05/02	42.000,00	100,00	37.797,39	3,500	MENS	EU1A	1,250	SEME	FRCV	1/05/17	158	9,500	02717	00017	00144	24645	00002
000000012920070081	17/05/04	5220070081	24/10/02	60.000,00	100,00	57.974,29	3,500	FMES	EU1A	1,000	ANUA	FRCV	31/10/27	282	9,500	01618	00320	00053	23281	00004
000000052220070110	17/05/04	5220070110	20/06/03	36.000,00	100,00	35.003,64	4,000	MENS	EU1A	1,150	ANUA	FRCV	5/07/23	230	10,000	02095	00633	00115	48653	00002
000000063820070130	17/05/04	5220070130	9/07/03	60.100,00	100,00	58.872,47	3,410	MENS	EU1A	1,000	SEME	FRCV	9/07/28	290	9,410	01990	00183	00190	29293	00008
000000011920070159	17/05/04	5220070159	17/04/02	54.500,00	100,00	50.324,97	3,250	MENS	EU1A	1,000	SEME	FRCV	17/04/22	215	9,250	01696	00924	00157	65377	00000
000000009420070182	17/05/04	5220070182	25/05/02	40.900,00	100,00	36.614,64	3,500	MENS	EU1A	1,250	SEME	FRCV	18/05/17	156	9,500	01312	00500	00214	8065	00008
000000013120070212	17/05/04	5220070212	3/10/03	45.000,00	100,00	43.861,30	3,613	MENS	EU1A	1,750	SEME	FRCV	3/10/18	173	9,613	02400	00420	00019	29787	00000
000000043820070242	17/05/04	5220070242	12/02/03	36.100,00	100,00	33.918,97	3,341	MENS	EU1A	1,000	SEME	FRCV	25/02/18	166	9,341	00688	00140	00177	20919	00002
000000050820070253	17/05/04	5220070253	24/10/03	50.000,00	100,00	48.312,56	4,250	MENS	EU1A	2,000	SEME	FRCV	15/11/13	114	10,250	03780	00490	00171	15907	00005
000000061920070293	17/05/04	5220070293	23/04/03	33.000,00	100,00	31.423,35	3,413	MENS	EU1A	1,250	ANUA	FRCV	23/04/18	168	9,413	00798	00176	00099	22990	00000
000000026920070333	17/05/04	5220070333	17/09/03	82.500,00	100,00	81.055,87	3,218	MENS	EU1A	1,000	ANUA	FRCV	17/09/28	292	9,218	00831	00127	00081	18783	00003
000000009920070340	17/05/04	5220070340	7/04/03	55.600,00	100,00	52.081,48	3,663	MENS	EU1A	1,500	ANUA	FRCV	7/04/18	167	9,663	02444	00493	00006	4429	00000
000000031620070344	17/05/04	5220070344	3/07/03	26.400,00	100,00	26.400,00	3,410	MENS	EU1A	1,000	ANUA	FRCV	5/07/21	206	9,410	00670	00009	00109	821	00000
000000034220070377	17/05/04	5220070377	30/10/03	51.000,00	100,00	49.743,21	2,950	MENS	EU1A	0,900	ANUA	FRCV	1/11/19	186	8,950	00727	00182	00147	12433	00000
000000064520070379	17/05/04	5220070379	5/04/00	36.060,73	100,00	23.445,94	3,500	MENS	MHCA	0,000	ANUA	FRCV	5/04/10	71	9,500	01934	00645	00066	13664	00000
000000024920070420	17/05/04	5220070420	11/04/03	52.000,00	100,00	48.127,84	3,055	FMES	EU1A	1,000	ANUA	FRCV	30/04/14	120	9,055	01170	00442	00161	37190	00006
000000053220070422	17/05/04	5220070422	25/04/03	80.000,00	100,00	77.160,91	3,258	MENS	EU1A	1,000	ANUA	FRCV	9/05/23	226	9,258	02348	00792	00211	34883	00008
000000032120070455	17/05/04	5220070455	8/10/01	27.645,54	100,00	21.289,33	3,750	MENS	EU1A	1,250	ANUA	FRCV	8/10/11	89	9,750	01425	00164	00067	9718	00005
000000041120070472	17/05/04	5220070472	31/10/03	120.000,00	100,00	116.942,80	3,155	FMES	EU1A	1,100	SEME	FRCV	31/10/16	174	9,155	00657	00302	00205	19640	00000
000000059020070476	17/05/04	5220070476	17/03/03	60.000,00	100,00	57.093,46	3,279	MENS	EU1A	1,000	ANUA	FRCV	2/04/23	227	9,279	02517	00448	00198	27034	00010
000000026320070477	17/05/04	5220070477	30/06/03	60.000,00	100,00	54.611,29	3,750	MENS	EU1A	1,250	ANUA	FRCV	10/10/23	233	9,750	02248	00431	00048	9537	00000
000000013120070515	17/05/04	5220070515	30/09/03	150.000,00	100,00	146.184,11	3,716	MENS	EU1A	1,500	ANUA	FRCV	30/09/18	173	9,716	02118	00319	00084	19730	00000
000000034220070518	17/05/04	5220070518	13/05/03	42.000,00	100,00	40.357,82	3,305	MENS	EU1A	1,250	ANUA	FRCV	13/05/21	204	9,305	00728	00143	00073	17735	00005
000000027720070524	17/05/04	5220070524	15/07/03	21.035,42	100,00	19.819,81	3,500	MENS	EU1A	1,000	ANUA	FRCV	5/08/19	75	9,500	01363	00361	00063	27812	00003
000000018020070541	17/05/04	5220070541	15/07/03	60.000,00	100,00	58.151,71	3,000	MENS	EU1A	0,900	ANUA	FRCV	15/07/23	230	9,000	01630	00081	00220	391-N	00010
000000015920070605	17/05/04	5220070605	25/09/03	42.000,00	100,00	39.938,07	3,366	MENS	EU1A	1,150	SEME	FRCV	25/09/13	113	9,366	02300	00258	00093	9208	00005
000000000220070677	17/05/04	5220070677	12/02/94	36.066,73	100,00	5.447,61	3,500	MENS	MB1A	1,000	ANUA	FRCV	5/03/10	70	9,500	02036	00487	00001	46611	00008
000000034320070689	17/05/04	5220070689	15/10/03	83.500,00	100,00	80.119,29	3,450	MENS	EU1A	1,100	ANUA	FRCV	14/10/15	137	9,450	01336	00781	00182	49530	00000
000000040520070707	17/05/04	5220070707	16/06/03	50.000,00	100,00	48.596,30	3,650	MENS	EU1A	1,250	SEME	FRCV	13/07/23	230	9,650	02644	00713	00229	32982	00000
000000058820070717	17/05/04	5220070717	23/03/94	11.649,69	100,00	9.943,11	3,500	MENS	MB1A	1,000	ANUA	FRCV	23/03/23	227	9,500	00294	00196	00009	11984	00002
000000072920070732	17/05/04	5220070732	13/03/03	105.000,00	100,00	88.117,18	2,964	MENS	EU1A	0,750	ANUA	FRCV	13/03/18	79	8,964	00682	00204	00071	27207	00001
000000068920070750	17/05/04	5220070750	4/10/02	90.000,00	100,00	77.825,57	2,813	MENS	EU1A	0,750	ANUA	FRCV	4/10/12	101	8,813	01005	00487	00124	33530	00000
000000004720070754	17/05/04	5220070754	17/02/03	40.000,00	100,00	37.887,38	3,328	MENS	EU1A	1,250	ANUA	FRCV	4/10/17	141	9,328	01555	00091	00114	6008	00010
000000003120070790	17/05/04	5220070790	21/07/99	25.843,52	100,00	19.635,08	3,750	MENS	MHCA	0,000	ANUA	FRCV	1/06/14	123	9,750	00228	00030	00025	4194	00008

182

RELACION DE PRESTAMOS HIPOTECARIOS Y CERTIFICADOS DE TRANSMISIÓN DE HIPOTECA EMITIDOS PARA
LA CONSTITUCION DEL FONDO DE TITULIZACION DE ACTIVOS: MBS BANCAJA 1 FONDO DE TITULIZACION DE ACTIVOS
POR CAJA DE AHORROS DE VALENCIA, CASTELLON Y ALICANTE, BANCAJA

FECHA DE EMISIÓN : 17/05/2004

NUMERO CERTIFICADO (1)	FECHA EMISION (2)	PRESTAMO HIPOTECARIO (3)	FECHA ESCRITURA (4)	CAPITAL INICIAL (5)	% PARTI. (6)	CAPITAL VIVO (7)	TIPO DE INTERES (8)	PER. LIQ. (9)	IND ICE (10)	MARGEN S-INDI (11)	PER. REV. (12)	SMA AMORT. (13)	FECHA DE VTO. (14)	PLZ. (15)	% DEMORA (16)	TOMO (17)	LIBRO (18)	FOLIO (19)	NUMER FINCA (20)	NUMER. INSC. (21)
000000009920070411	17/05/04	5220070411	29/10/02	54.100,00	100,00	50.314,04	3,500	MENS	EU1A	1,000	ANUA	FRCV	[illegible]	[illegible]	9,500	[illegible]	00240	00142	14878	00003
000000076420070471	17/05/04	5220070471	21/07/03	80.000,00	100,00	76.976,36	3,750	MENS	EU1A	1,000	ANUA	FRCV	[illegible]	[illegible]	9,750	[illegible]	00551	00069	49444	00003
000000060920070492	17/05/04	5220070492	20/11/02	240.000,00	100,00	222.519,80	3,250	MENS	EU1A	1,000	SEME	FRCV	[illegible]	[illegible]	9,250	[illegible]	00050	00010	3784	00000
000000061320070495	17/05/04	5220070495	21/07/03	64.000,00	100,00	68.750,48	3,750	MENS	EU1A	1,250	ANUA	FRCV	[illegible]	[illegible]	[illegible]	[illegible]	00008	00054	415	00000
000000027720070926	17/05/04	5220070926	24/07/03	24.040,48	100,00	23.114,05	3,500	MENS	EU1A	1,000	ANUA	FRCV	[illegible]	171	[illegible]	01330	00361	00095	24585	00004
000000056920070928	17/05/04	5220070928	5/09/02	22.000,00	100,00	20.809,05	3,500	MENS	EU1A	1,250	ANUA	FRCV	5/09/22	220	[illegible]	00877	00197	00175	15211	00003
000000012520070948	17/05/04	5220070948	15/09/03	60.000,00	100,00	58.874,81	4,250	MENS	EU1A	1,500	ANUA	FRCV	15/10/23	[illegible]	[illegible]	02099	00251	00079	15010	00000
000000028020070969	17/05/04	5220070969	23/08/02	30.000,00	100,00	27.500,72	3,500	MENS	EU1A	1,000	ANUA	FRCV	[illegible]	[illegible]	[illegible]	01529	00536	00043	16031	00005
000000076420070972	17/05/04	5220070972	31/07/03	96.000,00	100,00	93.698,47	3,000	MENS	EU1A	1,000	ANUA	FRCV	[illegible]	232	9,000	02548	00907	00030	24693	00005
000000032320070978	17/05/04	5220070978	11/03/02	132.300,00	100,00	117.778,82	3,250	MENS	EU1A	1,000	SEME	FRCV	[illegible]	[illegible]	9,250	01048	00502	00021	33258	00000
000000040520071010	17/05/04	5220071010	19/06/03	78.000,00	100,00	46.842,97	5,250	MENS	EU1A	3,000	ANUA	FRCV	25/06/23	230	11,250	02480	00525	00138	23405	00000
000000041920071026	17/05/04	5220071026	15/04/03	56.062,81	100,00	52.977,88	3,183	MENS	EU1A	1,000	SEME	FRCV	15/02/23	225	9,183	01831	01387	00038	65448	00001
000000027720071029	17/05/04	5220071029	25/07/03	84.111,69	100,00	81.811,82	3,000	MENS	EU1A	0,750	ANUA	FRCV	25/07/23	231	9,000	00623	00362	00007	32529	00005
000000078320071064	17/05/04	5220071064	1/04/03	11.539,44	100,00	11.119,11	3,183	MENS	EU1A	1,000	ANUA	FRCV	1/04/23	277	9,183	01503	00348	00212	30538	00003
000000017320071068	17/05/04	5220071068	3/06/03	45.000,00	100,00	43.779,32	5,000	MENS	MHCA	0,000	ANUA	FRCV	29/05/23	229	11,000	01777	00089	00024	3448	00004
000000031420071081	17/05/04	5220071081	4/11/02	50.000,00	100,00	48.738,84	3,500	MENS	EU1A	1,000	SEME	FRCV	2/12/32	343	9,500	00275	00078	00127	5010	00005
000000026320071083	17/05/04	5220071083	4/10/03	94.500,00	100,00	97.193,90	3,150	MENS	EU1A	1,000	ANUA	FRCV	5/11/28	294	9,150	02191	00417	00073	26644	00004
000000011320071161	17/05/04	5220071161	29/07/03	35.000,00	100,00	32.771,04	3,500	MENS	EU1A	0,950	ANUA	FRCV	29/07/13	111	9,500	01834	00176	00174	178	00003
000000032120071182	17/05/04	5220071182	21/01/02	46.000,00	100,00	40.864,04	3,750	MENS	MHCA	0,000	ANUA	FRCV	21/01/17	153	9,750	01826	00457	00117	30725	00001
000000017820071216	17/05/04	5220071216	6/12/02	42.000,00	100,00	38.072,82	3,410	MENS	EU1A	1,000	SEME	FRCV	15/12/17	163	9,410	00382	00037	00072	4437	00000
000000043520071232	17/05/04	5220071232	30/10/03	100.000,00	100,00	98.844,82	3,055	MENS	EU1A	1,000	SEME	FRCV	30/10/28	294	9,055	01506	00152	00029	9032	00004
000000042920071252	17/05/04	5220071252	21/02/03	81.000,00	100,00	72.874,68	3,218	MENS	EU1A	1,000	SEME	FRCV	11/03/13	106	9,218	02698	00521	00130	16854	00001
000000093920071292	17/05/04	5220071292	20/10/03	22.737,00	100,00	22.448,84	3,500	MENS	EU1A	0,650	ANUA	FRCV	10/11/28	294	9,500	00838	00007	00191	219	00003
000000042220071295	17/05/04	5220071295	8/09/03	43.558,42	100,00	42.758,87	4,000	MENS	EU1A	1,000	ANUA	FRCV	4/12/24	247	10,000	01227	00499	00006	56487	00001
000000024420071312	17/05/04	5220071312	29/09/03	50.000,00	100,00	47.508,71	3,316	MENS	EU1A	1,100	ANUA	FRCV	29/09/13	113	9,316	01090	00609	00031	45161	00000
000000031720071314	17/05/04	5220071314	11/09/01	42.070,85	100,00	32.811,63	3,250	MENS	EU1A	1,000	ANUA	FRCV	11/09/11	84	9,250	02111	00369	00201	22771	00007
000000056820071323	17/05/04	5220071323	13/07/98	27.645,54	100,00	8.535,14	3,500	MENS	MB1A	1,000	ANUA	FRCV	13/07/10	74	9,500	00587	00687	00024	2119	00003
000000035200071335	17/05/04	5220071335	19/08/03	69.717,80	100,00	67.651,15	3,500	MENS	EU1A	1,000	ANUA	FRCV	12/07/23	230	9,500	01541	00189	00214	14913	00003
000000011420071338	17/05/04	5220071338	25/04/03	85.800,00	100,00	83.830,79	3,305	MENS	EU1A	1,250	ANUA	FRCV	5/05/29	238	9,305	02150	00150	00187	7379	00000
000000082220071396	17/05/04	5220071396	24/06/03	100.000,00	100,00	97.830,77	3,190	MENS	EU1A	0,750	SEME	FRCV	15/11/28	294	9,190	00952	00155	00075	46060	00002
000000028320071404	17/05/04	5220071404	18/10/03	150.000,00	100,00	148.132,04	3,600	MENS	EU1A	1,250	ANUA	FRCV	12/11/28	294	9,600	01300	00061	00077	2104	00000
000000015120071424	17/05/04	5220071424	16/10/03	50.000,00	100,00	48.490,83	3,513	MENS	EU1A	1,350	SEME	FRCV	15/10/18	173	9,513	02300	00364	00210	14787	00005
000000044420071433	17/05/04	5220071433	9/04/02	127.784,64	100,00	115.050,82	3,250	FMES	EU1A	1,000	ANUA	FRCV	31/07/17	159	9,250	01727	00223	00041	22188	00002
000000021120071434	17/05/04	5220071434	7/10/03	40.000,00	100,00	38.343,91	3,663	MENS	EU1A	1,500	ANUA	FRCV	26/10/13	114	9,663	02183	00260	00108	22236	00000
000000064520071480	17/05/04	5220071480	14/02/03	55.000,00	100,00	51.835,22	3,468	MENS	EU1A	1,250	ANUA	FRCV	10/03/18	166	9,468	01582	01147	00026	27111	00008
000000007200071534	17/05/04	5220071534	3/04/03	60.000,00	100,00	57.780,48	3,183	MENS	EU1A	1,000	ANUA	FRCV	5/04/23	227	9,183	02282	00644	00120	27148	00000
000000028920071545	17/05/04	5220071545	14/10/03	30.000,00	100,00	28.504,51	3,250	MENS	EU1A	1,100	ANUA	FRCV	14/10/13	113	9,250	00509	00071	00059	9143	00008
000000059200071587	17/05/04	5220071587	7/04/03	75.000,00	100,00	67.425,97	3,829	MENS	EU1A	0,750	ANUA	FRCV	24/12/11	92	9,829	02576	00495	00026	20833	00008
000000063920071595	17/05/04	5220071595	27/10/03	129.000,00	100,00	128.064,44	4,000	MENS	EU1A	1,000	ANUA	FRCV	15/11/33	354	10,000	00947	00074	00029	3247	00001
000000082220071602	17/05/04	5220071602	3/07/03	36.000,00	100,00	33.452,46	3,410	MENS	EU1A	1,000	SEME	FRCV	5/07/13	110	9,410	01064	00009	00065	29078	00000
000000027820071626	17/05/04	5220071626	22/11/01	270.500,00	100,00	238.190,51	4,000	MENS	MHCA	0,500	ANUA	FRCV	22/11/18	151	10,000	00066	00045	00011	2252	00002
000000034200071629	17/05/04	5220071629	27/05/03	57.676,00	100,00	56.379,74	3,750	MENS	EU1A	1,250	ANUA	FRCV	30/05/28	289	9,750	00572	00232	00046	4618	00000
000000032820071633	17/05/04	5220071633	2/07/02	68.000,00	100,00	58.830,72	3,750	MENS	MHCA	0,000	ANUA	FRCV	2/07/12	84	9,750	01958	00572	00186	14791	00007
000000056820071633	17/05/04	5220071633	24/04/03	44.584,25	100,00	66.185,61	2,905	MENS	EU1A	0,650	ANUA	FRCV	19/05/23	226	8,905	00842	00111	00212	8789	00003
000000037200071654	17/05/04	5220071654	15/09/03	60.000,00	100,00	57.044,18	3,413	MENS	EU1A	1,250	SEME	FRCV	5/10/13	113	9,413	01900	00333	00017	32065	00004
000000011620071657	17/05/04	5220071657	24/07/03	60.000,00	100,00	56.335,58	2,950	MENS	EU1A	1,000	ANUA	FRCV	15/08/23	231	8,950	00784	00447	00146	8925	00008
000000038200071768	17/05/04	5220071768	13/10/03	72.000,00	100,00	70.876,44	4,500	MENS	EU1A	1,500	ANUA	FRCV	5/11/23	234	10,500	01687	00708	00104	10645	00000
000000072220071778	17/05/04	5220071778	17/07/03	90.000,00	100,00	87.573,27	3,250	MENS	EU1A	1,000	ANUA	FRCV	15/08/23	231	9,250	02301	00194	00211	6906	00008
000000011920071785	17/05/04	5220071785	30/04/02	37.000,00	100,00	33.282,99	3,250	MENS	EU1A	1,000	SEME	FRCV	30/04/17	156	9,250	01211	00342	00121	37182	00001
000000024420071795	17/05/04	5220071795	4/10/02	23.000,00	100,00	20.551,38	3,250	MENS	ES3M	1,150	SEME	FRCV	25/10/11	126	9,250	01647	00507	00057	31579	00005
000000027720071837	17/05/04	5220071837	1/06/03	24.040,48	100,00	16.636,82	3,500	MENS	EU1A	1,000	ANUA	FRCV	5/01/12	92	9,500	01448	00387	00051	24855	00004
000000026920071848	17/05/04	5220071848	21/10/03	60.000,00	100,00	58.397,72	3,105	MENS	EU1A	1,050	ANUA	FRCV	5/11/18	174	9,105	00696	00095	00172	5043	00000
000000012520071857	17/05/04	5220071857	30/08/03	60.000,00	100,00	58.778,49	3,500	MENS	EU1A	1,250	ANUA	FRCV	5/10/23	233	9,500	02154	00254	00099	8747	00008
000000071120071861	17/05/04	5220071861	29/06/03	130.000,00	100,00	128.258,47	3,200	MENS	EU1A	0,950	ANUA	FRCV	1/06/33	352	9,200	01122	00368	00110	32556	00000
000000017320071874	17/05/04	5220071874	19/06/03	30.000,00	100,00	28.733,32	3,700	MENS	EU1A	1,150	ANUA	FRCV	5/07/18	170	9,700	01583	00071	00118	4204-N1	00006
000000082220071905	17/05/04	5220071905	24/06/03	75.323,30	100,00	72.528,27	3,452	MENS	MHCA	0,000	ANUA	FRCV	6/11/19	186	9,452	01136	00371	00047	1114	00007
000000027720071938	17/05/04	5220071938	2/06/03	18.000,00	100,00	13.833,55	3,750	MENS	EU1A	0,750	ANUA	FRCV	5/09/11	88	9,750	01440	00387	00063	24871	00004
000000021120071939	17/05/04	5220071939	14/10/03	125.000,00	100,00	123.120,68	3,183	MENS	EU1A	1,000	ANUA	FRCV	15/10/28	293	9,183	02123	00255	00131	21020	00002
000000002620071943	17/05/04	5220071943	29/07/03	105.561,77	100,00	101.422,09	3,331	MENS	EU1A	0,950	ANUA	FRCV	10/08/18	171	9,331	01906	00465	00130	25.404	00003
000000083620071948	17/05/04	5220071948	8/06/03	324.828,00	100,00	313.181,71	3,341	MENS	EU1A	1,000	SEME	FRCV	15/08/18	171	9,341	02664	00717	00053	15650	00009
000000005920071991	17/05/04	5220071991	8/04/03	60.000,00	100,00	56.921,18	3,258	MENS	EU1A	1,000	ANUA	FRCV	5/05/18	166	9,258	02673	00580	00127	45604	00005
000000025120071995	17/05/04	5220071995	27/01/98	53.065,47	100,00	40.863,95	3,500	MENS	MHCA	0,000	ANUA	FRCV	27/07/15	135	9,500	00974	00323	00068	20941	00005
000000005220072029	17/05/04	5220072029	26/07/03	18.000,00	100,00	16.978,22	3,350	MENS	EU1A	1,150	ANUA	FRCV	25/08/13	112	9,350	02092	00530	00157	44334	00003
000000013120072030	17/05/04	5220072030	26/10/03	72.000,00	100,00	70.711,61	3,013	MENS	EU1A	0,650	SEME	FRCV	26/10/23	234	9,013	01586	00182	00037	15472	00003
000000035020072083	17/05/04	5220072083	8/08/02	82.338,68	100,00	77.334,05	3,250	MENS	EU1A	0,650	ANUA	FRCV	8/08/22	219	9,250	01794	00682	00169	39788	00003
000000027720072140	17/05/04	5220072140	4/06/03	30.050,61	100,00	27.529,32	3,000	MENS	EU1A	1,000	ANUA	FRCV	4/06/11	87	9,000	01363	00361	00067	27809	00003
000000014020072157	17/05/04	5220072157	11/06/03	36.000,00	100,00	33.954,34	3,350	MENS	EU1A	1,050	ANUA	FRCV	1/09/13	112	9,350	01797	00253	00052	1898	00006
000000000920072158	17/05/04	5220072158	2/07/03	90.000,00	100,00	84.140,73	3,500	MENS	EU1A	0,750	ANUA	FRCV	2/07/18	170	9,500	01732	00478	00195	48599	00002
000000024320072180	17/05/04	5220072180	28/05/03	15.000,00	100,00	13.863,08	3,803	MENS	EU1A	1,500	SEME	FRCV	10/06/13	109	9,803	02508	00185	00073	7221	00000
000000040520072222	17/05/04	5220072222	4/07/03	56.000,00	100,00	53.843,42	3,910	MENS	EU1A	1,500	SEME	FRCV	10/07/18	170	9,910	02543	00008	00212	29127	00009
000000000520072223	17/05/04	5220072223	6/04/03	135.360,00	100,00	130.414,97	2,913	MENS	EU1A	0,750	ANUA	FRCV	9/04/23	227	8,913	02313	00644	00182	83062	00004
000000004020072307	17/05/04	5220072307	4/09/03	81.000,00	100,00	76.181,44	3,364	MENS	EU1A	1,150	SEME	FRCV	4/02/13	105	9,364	01915	00424	00219	18231	00009
000000024920072339	17/05/04	5220072339	28/05/03	39.000,00	100,00	37.229,54	3,950	MENS	EU1A	1,000	ANUA	FRCV	1/06/18	169	9,950	01853	01081	00053	29781	00003
000000013320072351	17/05/04	5220072351	22/01/02	72.000,00	100,00	64.150,81	4,000	MENS	EU1A	1,500	ANUA	FRCV	22/01/17	153	10,000	01841	00501	00040	31018	00000
000000094420072365	17/05/04	5220072365	16/10/03	112.854,41	100,00	111.334,34	3,190	MENS	EU1A	0,750	ANUA	FRCV	30/01/30	309	9,190	03689	00489	00174	24730	00006
000000036200072372	17/05/04	5220072372	17/10/03	66.000,00	100,00	65.277,15	4,500	MENS	EU1A	2,000	ANUA	FRCV	11/11/28	294	10,500	02242	00200	00150	21580	00000
000000026320072398	17/05/04	5220072398	21/10/03	12.020,24	100,00	11.805,83	3,250	MENS	EU1A	1,000	ANUA	FRCV	5/11/23	234	9,250	02120	00402	00175	26100	00004
000000028420072430	17/05/04	5220072430	3/04/02	150.254,00	100,00	123.855,71	3,250	MENS	EU1A	1,000	ANUA	FRCV	3/04/12	95	9,250	00784	00185	00216	21	00000
000000011920072482	17/05/04	5220072482	14/05/02	15.000,00	100,00	13.526,04	3,750	MENS	EU1A	1,500	SEME	FRCV	14/05/17	154	9,750	01293	00411	00198	17433	00002
000000003120072511	17/05/04	5220072511	21/10/99	48.080,97	100,00	33.273,86	3,500	MENS	MHCA	0,000	ANUA	FRCV	21/10/11	90	9,500	01965	00120	00201	13938	00007
000000040020072577	17/05/04	5220072577	15/05/03	218.000,00	100,00	211.898,36	2,903	MENS	EU1A	0,800	SEME	FRCV	1/06/33	349	8,903	01931	01159	00058	58338	00004
000000050920072601	17/05/04	5220072601	10/04/03	126.000,00	100,00	123.479,00	3,258	MENS	EU1A	1,000	ANUA	FRCV	5/05/33	348	9,258	00851	00246	00141	27898	00000
000000047120072630	17/05/04	5220072630	14/10/03	80.000,00	100,00	79.191,97	2,855	MENS	EU1A	0,900	ANUA	FRCV	5/11/33	354	8,955	02239	00371	00087	21591-6/1:00003	
000000015420072642	17/05/04	5220072642	28/04/02	50.000,00	100,00	45.753,79	3,250	MENS	EU1A	1,000	SEME	FRCV	1/06/17	160	9,250	00651	00288	00001	36281	00007
000000024920072642	17/05/04	5220072642	29/05/03	54.145,19	100,00	52.271,84	3,850	MENS	EU1A	0,850	ANUA	FRCV	26/05/20	197	9,850	01751	00179	00068	77180	00003
000000027720072645	17/05/04	5220072645	6/06/03	24.776,88	100,00	23.812,74	3,250	MENS	EU1A	1,000	ANUA	FRCV	5/06/18	172	9,250	01446	00387	00061	26475	00004
000000012520072665	17/05/04	5220072665	21/10/03	25.000,00	100,00	24.365,30	4,000	MENS	EU1A	1,500	ANUA	FRCV	10/11/18	174	10,000	01541	00192	00061	19945	00000
000000018220072680	17/05/04	5220072680	20/05/02	59.342,00	100,00	55.638,72	3,250	MENS	EU1A	0,750	ANUA	FRCV	3/06/22	217	9,250	01764	00233	00119	24133	00009
000000017820072731	17/05/04	5220072731	3/01/03	60.000,00	100,00	55.798,53	3,252	MENS	EU1A	1,000	ANUA	FRCV	3/01/18	164	9,252	00736	00104	00111	10054	00005
000000034720072749	17/05/04	5220072749	17/01/03	24.000,00	100,00	22.434,03	3,660	MENS	EU1A	1,250	ANUA	FRCV	10/01/18	164	9,660	01653	00344	00117	27064	00003
000000043720072765	17/05/04	5220072765	25/09/03	38.500,00	100,00	37.349,40	3,500	MENS	EU1A	1,500	ANUA	FRCV	8/10/18	173	9,500	00841	00093	00111	9642	00000
000000072220072786	17/05/04	5220072786	14/08/03	83.000,00	100,00	81.836,07	3,500	MENS	EU1A	1,000	ANUA	FRCV	10/09/28	292	9,500	00997	00150	00154	26475	00000
000000024420072827	17/05/04	5220072827	14/10/03	30.000,00	100,00	29.047,41	3,413	MENS	EU1A	1,250	ANUA	FRCV	14/10/18	173	9,413	01059	00584	00073	38664	00001
000000003420072841	17/05/04	5220072841	17/06/03	88.000,00	100,00	85.837,56	3,360	MENS	EU1A	0,950	ANUA	FRCV	5/07/28	288	9,360	01942	00580	00148	61573	00004
000000036920072858	17/05/04	5220072858	15/02/02	38.464,77	100,00	35.561,36	3,750	FMES	EU1A	1,250	ANUA	FRCV	31/01/22	213	9,750	01487	00144	00048	14878	00001
000000094420072870	17/05/04	5220072870	14/10/03	218.000,00	100,00	212.868,00	3,100	MENS	EU1A	0,850	ANUA	FRCV	1/10/30	317	9,100	03627	00180	05612	20	00000
000000029200072879	17/05/04	5220072879	1/04/03	65.000,00	100,00	55.893,29	3,153	MENS	EU1A	1,000	ANUA	FRCV	26/1/13	64	9,153	01939	00385	00057	38434	00000
000000095820072895	17/05/04	5220072895	15/10/03	114.000,00	100,00	112.643,80	3,303	MENS	EU1A	1,000	SEME	FRCV	15/05/32	336	9,303	02358	00656	00209	57848	00008
000000005220072930	17/05/04	5220072930	24/02/03	62.000,00	100,00	61.146,36	3,216	FMES	EU1A	1,000	SEME	FRCV	29/02/28	288	9,216	02612	00534	00180	37979	00005
000000003420072942	17/05/04	5220072942	15/06/03	75.000,00	100,00	73.519,14	4,000	MENS	EU1A	0,750	ANUA	FRCV	1/07/28	290	10,000	02057	00498	00171	14905	00006
000000026820072950	17/05/04	5220072950	21/11/02	148.000,00	100,00	135.349,08	3,258	MENS	EU1A	1,000	ANUA	FRCV	21/11/22	223	9,258	01572	00693	00180	7674	00006
000000012520072968	17/05/04	5220072968	21/10/03	150.000,00	100,00	148.004,77	3,150	TRIM	EU1A	1,050	ANUA	FRCV	10/11/28	294	9,150	01717	00758	00158	61826	00005
000000011920072970	17/05/04	5220072970	26/08/03	20.000,00	100,00	19.288,85	3,000	MENS	EU1A	1,250	ANUA	FRCV	10/09/18	172	9,000	00672	00073	00043	2922	00000
000000052820072978	17/05/04	5220072978	26/06/03	33.600,00	100,00	33.034,41	3,694	MENS	MHCA	0,250	ANUA	FRCV	10/06/30	316	9,694	01317	00081	00101	5322	00009
000000069020072995	17/05/04	5220072995	11/03/02	20.000,00	100,00	15.651,18	3,500	MENS	EU1A	1,250	ANUA	FRCV	5/04/10	71	9,500	02404	00682	00104	25363	00005
000000020720073000	17/05/04	5220073000	14/06/01	92.555,86	100,00	85.642,05	3,250	MENS	EU1A	1,000	SEME	FRCV	14/09/26	268	9,250	01327	00083	00064	5607	00001
000000042220073018	17/05/04	5220073018	8/07/03	56.000,00	100,00	51.838,47	2,910	MENS	EU1A	0,500	SEME	FRCV	25/04/12	96	8,910	00897	00000	00010	2304	00007
000000056820073047	17/05/04	5220073047	13/05/03	36.000,00	100,00	34.280,54	3,303	MENS	EU1A	1,000	SEME	FRCV	30/05/18	169	9,303	00439	00029	00008	3528	00002
000000012520073069	17/05/04	5220073069	22/10/03	70.000,00	100,00	68.547,05	4,000	MENS	EU1A	0,950	ANUA	FRCV	22/10/20	198	10,000	00183	00049	00061	5242	00003
000000017320073086	17/05/04	5220073086	17/07/03	34.000,00	100,00	34.310,93	3,250	MENS	EU1A	1,000	ANUA	FRCV	18/07/18	147	9,250	01583	00071	00215	5341	00006
000000056820073174	17/05/04	5220073174	28/10/02	66.000,00	100,00	62.665,11	3,500	MENS	EU1A	1,000	ANUA	FRCV	1/11/22	222	9,500	02053	00517	00082	27034	00004
000000041520073239	17/05/04	5220073239	29/05/03	39.000,00	100,00	37.778,13	3,750	MENS	EU1A	1,250	ANUA	FRCV	29/05/23	229	9,750	01989	00313	00109	17793	00006
000000016120073322	17/05/04	5220073322	18/07/01	25.242,51	100,00	21.971,25	4,500	MENS	EU1A	2,000	ANUA	FRCV	18/07/16	147	25,000	02277	00690	00181	45148	00002
000000031920073352	17/05/04	5220073352	5/07/02	55.293,11	100,00	31.159,14	3,500	MENS	EU1A	1,000	ANUA	FRCV	1/04/12	99	9,500	02371	00139	00193	8569	00003
000000002920073357	17/05/04	5220073357	1/09/03	51.000,00	100,00	46.427,84	2,950	FMES	EU1A	0,950	ANUA	FRCV	30/09/09	65	8,950	02005	00456	00190	44728	00003
000000006720073365	17/05/04	5220073365	31/05/02	42.071,00	100,00	39.374,29	3,500	FMES	EU1A	1,000	ANUA	FRCV	31/05/22	217	9,500	01774	00402	00088	36070	00003
000000052620073380	17/05/04	5220073380	11/07/03	65.000,00	100,00	63.246,20	3,231	MENS	EU1A	0,850	ANUA	FRCV	1/08/23	231	9,231	01714	00258	00029	16104	00008
000000012020073428	17/05/04	5220073428	19/12/02	144.200,00	100,00	135.740,95	3,293	MENS	EU1A	0,900	ANUA	FRCV	30/12/22	224	9,293	01871	00336	00115	23694	00004
000000041520073468	17/05/04	5220073468	13/08/02	73.750,00	100,00	63.041,52	4,000	MENS	EU1A	1,500	SEME	FRCV	13/08/12	99	10,000	02027	01557	00221	197827	00005
000000043520073535	17/05/04	5220073535	25/07/03	45.000,00	100,00	42.433,68	3,281	MENS	EU1A	0,900	SEME	FRCV	15/08/13	111	9,281	02000	00415	00085	29109	00000
000000030920073547	17/05/04	5220073547	15/05/02	14.500,00	100,00	12.107,30	3,750	MENS	EU1A	1,500	SEME	FRCV	15/06/12	97	9,750	01841	00333	00007	26854	00003
000000011320073549	17/05/04	5220073549	8/06/02	31.500,00	100,00	26.619,00	3,500	MENS	EU1A	1,000	SEME	FRCV	8/06/12	97	9,500	00718	00317	00200	27842	00000
000000004720073582	17/05/04	5220073582	14/04/03	72.000,00	100,00	68.844,13	3,258	MENS	EU1A	1,000	ANUA	FRCV	1/05/18	120	9,258	01564	00317	00081	20476	00009
000000029200073586	17/05/04	5220073586	7/04/03	53.850,84	100,00	48.072,77	2,913	MENS	EU1A	0,750	ANUA	FRCV	5/04/13	107	8,913	01499	00164	00184	15694	00003
000000002220073610	17/05/04	5220073610	25/06/02	53.884,00	100,00	44.400,87	3,250	FMES	EU1A	1,000	ANUA	FRCV	31/07/10	75	9,250	02342	00791	00203	50698	00000
000000016120073625	17/05/04	5220073625	3/04/00	30.050,61	100,00	19.713,96	4,250	MENS	EU1A	2,000	ANUA	FRCV	3/04/10	71	25,000	00179	00054	00165	3435	00002
000000055820073635	17/05/04	5220073635	22/11/02	48.000,00	100,00	42.431,81	3,258	MENS	EU1A	1,000	ANUA	FRCV	22/11/12	103	9,258	00000	00000	04301	999999990	00007
000000000520073637	17/05/04	5220073637	11/03/03	45.000,00	100,00	41.712,06	3,218	MENS	EU1A	1,000	SEME	FRCV	27/03/15	131	9,218	02523	00451	00027	32283	00006
000000068820073648	17/05/04	5220073648	26/01/99	84.909,31	100,00	47.506,18	3,500	FMES	MHCA	0,000	ANUA	FRCV	31/01/14	117	9,500	01879	00363	00103	28597	00002
000000032820073651	17/05/04	5220073651	24/07/02	78.000,00	100,00	75.552,53	3,500	MENS	EU1A	1,000	SEME	FRCV	24/07/32	339	9,500	01747	00179	00098	12957	00001
000000056820073653	17/05/04	5220073653	4/06/03	79.240,00	100,00	78.737,98	3,303	MENS	EU1A	1,000	SEME	FRCV	4/06/23	229	9,303	01305	00295	00074	24920	00005
000000030420073704	17/05/04	5220073704	2/12/02	33.100,00	100,00	29.215,75	3,553	MENS	EU1A	1,250	SEME	FRCV	2/12/12	103	9,553	00537	00115	00065	14981	00000
000000003120073723	17/05/04	5220073723	24/11/99	30.050,61	100,00	25.791,56	3,500	FMES	MHCA	0,000	ANUA	FRCV	30/11/19	187	9,500	01369	00222	00004	9686	00000
000000024920073753	17/05/04	5220073753	11/06/03	84.000,00	100,00	82.173,20	3,303	MENS	EU1A	1,000	ANUA	FRCV	20/06/23	230	9,303	01413	00018	00133	1451	00003
000000058620073754	17/05/04	5220073754	29/05/03	111.000,00	100,00	107.826,87	3,203	MENS	EU1A	0,900	SEME	FRCV	15/06/25	253	9,203	01117	00407	00079	9633	00008
000000031920073756	17/05/04	5220073756	11/07/02	31.464,40	100,00	15.631,63	3,500	MENS	EU1A	1,000	ANUA	FRCV	2/08/08	51	9,500	02319	00427	00180	46412	00004
000000094420073779	17/05/04	5220073779	29/10/03	72.000,00	100,00	69.916,98	3,500	MENS	EU1A	1,000	ANUA	FRCV	12/06/17	157	9,500	01197	00207	00169	9478	00009
000000060820073816	17/05/04	5220073816	24/03/03	180.000,00	100,00	170.183,87	3,216	MENS	EU1A	1,000	ANUA	FRCV	24/03/18	167	9,216	01971	00726	00192	17371	00009
00000009682007[illegible]	17/05/04	5220073828	15/04/97	18.030,36	100,00	8.561,81	4,250	MENS	MB1A	2,000	ANUA	FRCV	15/04/07	35	10,250	01243	00062	00216	8700	00003

NOTARIA DE D. ROBERTO PARÉJO GAMIR · MADRID

RELACION DE PRESTAMOS HIPOTECARIOS Y CERTIFICADOS DE TRANSMISIÓN DE HIPOTECA EMITIDOS PARA
LA CONSTITUCION DEL FONDO DE TITULIZACION DE ACTIVOS: MBS BANCAJA 1 FONDO DE TITULIZACION DE ACTIVOS
POR CAJA DE AHORROS DE VALENCIA, CASTELLON Y ALICANTE, BANCAJA

FECHA DE EMISIÓN: 17/05/2004

NUMERO CERTIFICADO	FECHA EMISION	PRESTAMO HIPOTECARIO	FECHA ESCRITURA	CAPITAL INICIAL	% PARTI.	CAPITAL VIVO	TIPO DE INTERES	PER. LIQ.	IND ICE	MARGEN S-INDI.	PER. REVI.	SIA AMORT.	FECHA DE VTO. PTMO.	PLZ	% DEMORA	TOMO	LIBRO	FOLIO	NUMER FINCA	NUMER. INSC.
(1)	(2)	(3)	(4)	(5)	(6)	(7)	(8)	(9)	(10)	(11)	(12)	(13)	(14)	(15)	(16)	(17)	(18)	(19)	(20)	(21)
000000002520073453	17/05/04	5220073453	15/07/03	136.000,00	100,00	135.100,78	2,800	MENS	EU1A	0,850	ANUA	FRCV	1/08/28	291	8,800	01984	00436	00047	24261	00003
000000041820073454	17/05/04	5220073454	17/06/03	54.241,34	100,00	51.730,72	3,303	MENS	EU1A	1,000	SEME	FRCV	17/06/18	169	9,303	01125	01126	00067	65885	00003
000000003520073460	17/05/04	5220073460	29/02/03	82.000,00	100,00	78.747,56	3,341	MENS	EU1A	1,000	SEME	FRCV	5/06/18	171	9,341	02347	00210	00111	15473	00004
000000005920073614	17/05/04	5220073614	30/04/03	51.000,00	100,00	48.313,18	3,256	MENS	EU1A	1,000	ANUA	FRCV	5/05/18	168	9,256	02147	00185	00173	17521	00004
000000005820073649	17/05/04	5220073649	14/12/84	83.104,27	100,00	26.252,72	3,500	MENS	MB1A	1,000	ANUA	FRCV	14/12/08	55	9,500	00709	00709	00158	27624	00003
000000041020074002	17/05/04	5220074002	12/02/02	104.182,18	100,00	95.733,85	3,500	MENS	EU1A	1,000	ANUA	FRCV	12/02/17	153	9,500	00941	00358	00181	39437	00002
000000002812074019	17/05/04	5220074019	5/11/99	44.048,97	100,00	37.646,31	3,500	MENS	EU1A	1,000	ANUA	FRCV	5/11/14	126	9,500	01245	00417	00133	23343	00003
000000064520074018	17/05/04	5220074018	3/04/03	66.100,00	100,00	60.047,46	3,413	MENS	EU1A	1,250	ANUA	FRCV	6/04/33	107	9,413	01282	00461	00001	82674	00004
000000013020074041	17/05/04	5220074041	24/02/03	36.000,00	100,00	33.829,22	3,878	MENS	EU1A	1,000	ANUA	FRCV	15/03/18	166	9,878	01566	00114	00204	4968	00000
000000043320074043	17/05/04	5220074043	6/06/03	80.000,00	100,00	76.547,73	3,303	MENS	EU1A	1,000	ANUA	FRCV	10/06/18	169	9,303	00773	00123	00297	7502	00007
000000010820074074	17/05/04	5220074074	31/10/01	84.000,00	100,00	67.337,44	3,000	FMES	EU1A	0,500	ANUA	FRCV	31/10/16	150	9,000	01051	00404	00169	20178	00005
000000013720074158	17/05/04	5220074158	10/02/03	78.000,00	100,00	73.812,54	3,216	MENS	EU1A	1,000	ANUA	FRCV	3/03/28	286	9,216	02478	00328	00098	22722	00004
000000006820074114	17/05/04	5220074114	22/07/03	50.000,00	100,00	48.835,80	3,250	FMES	EU1A	0,800	ANUA	FRCV	31/07/18	171	9,250	02332	00779	00068	35326	00001
000000004032074123	17/05/04	5220074123	11/04/00	24.040,48	100,00	18.557,82	4,250	MENS	MHCA	0,500	ANUA	FRCV	11/04/10	75	25,000	01506	00243	00011	17026	00005
000000001720074187	17/05/04	5220074187	10/10/02	35.000,00	100,00	32.822,96	3,750	MENS	EU1A	1,250	ANUA	FRCV	1/11/19	186	9,750	02448	00488	00122	21183	00005
000000009120074189	17/05/04	5220074189	6/06/02	150.253,03	100,00	145.247,95	3,000	MENS	EU1A	0,600	ANUA	FRCV	6/06/32	339	9,000	02315	00648	00015	63111	00000
000000072020074182	17/05/04	5220074182	14/11/02	35.000,00	100,00	30.873,82	3,254	MENS	EU1A	1,000	SEME	FRCV	14/11/12	103	9,254	02298	00121	00224	9113	00000
000000005612074192	17/05/04	5220074192	15/06/97	30.050,61	100,00	11.767,09	3,250	MENS	MB1A	1,000	ANUA	FRCV	15/06/07	40	9,250	00390	00390	00100	36518	00004
000000002772074261	17/05/04	5220074261	11/09/03	72.500,00	100,00	71.151,83	3,500	MENS	EU1A	1,000	ANUA	FRCV	27/01/25	249	9,500	04373	00251	00078	4200	00007
000000003820074271	17/05/04	5220074271	14/10/03	61.000,00	100,00	60.320,16	3,183	MENS	EU1A	1,000	SEME	FRCV	21/05/31	324	9,183	02067	00328	00207	27682	00000
000000013720074310	17/05/04	5220074310	13/02/03	48.000,00	100,00	44.181,30	3,631	MENS	EU1A	1,250	ANUA	FRCV	15/02/23	226	8,631	02350	00151	00021	11282	00004
000000019320074350	17/05/04	5220074350	10/07/01	192.172,06	100,00	81.889,82	3,250	MENS	EU1A	0,800	ANUA	FRCV	10/07/21	206	9,250	01489	00480	00185	42106	00000
000000003420074356	17/05/04	5220074356	15/07/03	100.000,00	100,00	97.303,82	3,250	MENS	EU1A	1,000	ANUA	FRCV	15/07/23	231	9,250	01558	00248	00071	3390	00002
000000064420074385	17/05/04	5220074385	30/10/03	173.570,00	100,00	171.846,54	3,250	MENS	EU1A	0,750	ANUA	FRCV	5/11/33	354	9,250	00980	00619	00213	1883	00005
000000026720074456	17/05/04	5220074456	13/02/03	94.000,00	100,00	85.568,50	2,764	MENS	EU1A	0,750	ANUA	FRCV	13/02/13	105	8,764	01069	00149	00079	9731	00000
000000058920074483	17/05/04	5220074483	30/10/02	213.354,00	100,00	213.354,00	3,002	TRIM	EU1A	0,750	ANUA	FRCV	30/07/15	135	9,002	01195	00465	00137	22447	00008
000000044720074490	17/05/04	5220074490	29/06/03	32.000,00	100,00	30.207,67	3,218	MENS	EU1A	1,000	ANUA	FRCV	5/09/13	112	9,218	00111	00111	00095	5618	00001
000000030920074557	17/05/04	5220074557	30/04/02	78.200,00	100,00	73.009,33	3,500	MENS	EU1A	1,250	ANUA	FRCV	30/04/22	216	9,500	01412	00016	00107	1602-1602	00002
000000034720074587	17/05/04	5220074587	27/02/03	21.100,00	100,00	19.053,56	3,381	MENS	EU1A	1,000	ANUA	FRCV	13/02/13	105	9,381	02805	01168	00131	14098	00019
000000052520074583	17/05/04	5220074583	12/02/03	36.000,00	100,00	33.177,57	3,326	MENS	EU1A	1,250	ANUA	FRCV	10/03/15	130	9,326	01414	00646	00180	54729	00000
000000014220074472	17/05/04	5220074472	24/05/96	48.080,97	100,00	30.578,25	3,500	MENS	MHCA	0,000	ANUA	FRCV	24/05/18	169	9,500	02550	00415	00078	52274	00000
000000001820074481	17/05/04	5220074481	14/03/03	30.000,00	100,00	25.436,81	4,183	MENS	EU1A	2,000	ANUA	FRCV	1/04/18	167	10,183	02790	00090	00141	4242	00001
000000078420074713	17/05/04	5220074713	8/10/03	89.850,00	100,00	88.875,04	3,250	MENS	EU1A	1,100	ANUA	FRCV	29/10/28	294	9,250	02191	00429	00184	51647	00003
000000030420074714	17/05/04	5220074714	27/12/02	150.200,00	100,00	132.835,54	2,903	MENS	EU1A	0,600	SEME	FRCV	27/12/12	104	8,903	00477	00309	00098	33951	00004
000000040320074729	17/05/04	5220074729	8/01/01	240.404,84	100,00	136.434,89	4,250	MENS	MHCA	0,500	ANUA	FRCV	8/06/11	87	25,000	02042	00343	00181	22736	00009
000000040520074747	17/05/04	5220074747	14/09/03	35.000,00	100,00	33.803,78	3,541	MENS	EU1A	1,325	SEME	FRCV	14/09/18	172	9,541	02580	00825	00041	27513	00000
000000027720074766	17/05/04	5220074766	14/09/03	42.070,85	100,00	40.793,61	3,000	MENS	EU1A	1,000	ANUA	FRCV	5/10/18	173	9,000	01363	00361	00085	27828	00003
000000058920074786	17/05/04	5220074786	14/11/02	60.000,00	100,00	54.423,33	3,553	MENS	EU1A	1,250	ANUA	FRCV	30/11/14	127	9,553	00644	00644	00029	55479	00001
000000019020074783	17/05/04	5220074783	17/10/03	94.000,00	100,00	93.592,48	3,750	MENS	EU1A	1,000	ANUA	FRCV	1/11/18	174	8,750	01848	00097	00031	9524	00000
000000040020074803	17/05/04	5220074803	18/06/03	51.000,00	100,00	48.813,65	3,500	MENS	EU1A	1,000	ANUA	FRCV	30/06/18	170	9,500	02318	00077	00108	31712	00000
000000003032074806	17/05/04	5220074806	28/01/03	219.000,00	100,00	200.135,05	3,014	MENS	EU1A	1,000	ANUA	FRCV	2/02/22	213	9,014	01073	00288	00108	28996	00000
000000001920074819	17/05/04	5220074819	10/05/02	15.000,00	100,00	11.765,65	3,500	MENS	MHCA	0,250	SEME	FRCV	25/05/10	73	9,500	01327	00441	00094	20182	00004
000000006920074845	17/05/04	5220074845	3/07/03	85.000,00	100,00	83.613,80	3,250	MENS	EU1A	0,750	ANUA	FRCV	7/06/27	277	9,250	01518	00160	00013	15367	00004
000000011820074880	17/05/04	5220074880	15/06/03	66.000,00	100,00	64.180,26	3,000	MENS	EU1A	1,050	ANUA	FRCV	5/04/20	191	9,000	01508	00587	00071	6552	00000
000000077120074902	17/05/04	5220074902	24/04/03	64.207,48	100,00	63.794,51	2,764	MENS	EU1A	0,750	ANUA	FRCV	5/05/23	226	8,764	00455	00519	00085	33345	00001
000000016120074838	17/05/04	5220074838	26/03/98	38.060,73	100,00	16.298,64	3,500	MENS	MB1A	1,250	ANUA	FRCV	26/03/08	47	25,000	01974	00220	00222	15226	00000
000000013920074930	17/05/04	5220074930	13/10/03	72.000,00	100,00	70.785,94	3,800	MENS	EU1A	1,250	ANUA	FRCV	30/10/23	234	9,800	00826	00080	00098	5820	00000
000000012420074979	17/05/04	5220074979	29/04/03	24.000,00	100,00	22.178,92	4,000	MENS	EU1A	1,250	ANUA	FRCV	29/05/13	109	10,000	01080	00037	00067	4487	00003
000000011820075012	17/05/04	5220075012	8/05/03	34.700,00	100,00	33.571,41	3,400	FMES	EU1A	0,700	ANUA	FRCV	31/05/23	229	9,400	01877	00341	00192	18302	00000
000000065920075047	17/05/04	5220075047	2/07/03	79.200,00	100,00	76.790,29	3,000	MENS	EU1A	0,850	ANUA	FRCV	15/07/23	230	9,000	00862	00384	00087	34487	00003
000000028420075056	17/05/04	5220075056	30/03/00	30.050,73	100,00	26.801,82	3,500	FMES	MHCA	0,000	ANUA	FRCV	31/03/15	131	9,500	00536	00034	00185	2841	00003
000000007220075073	17/05/04	5220075073	25/03/03	48.800,00	100,00	48.247,85	2,913	FMES	EU1A	0,750	ANUA	FRCV	31/03/23	227	8,913	01374	00213	00087	3026	00000
000000014220075078	17/05/04	5220075078	13/06/03	36.000,00	100,00	34.434,65	3,053	MENS	EU1A	0,750	ANUA	FRCV	30/06/18	170	9,053	01406	00510	00118	17817	00003
000000011920075081	17/05/04	5220075081	1/05/03	45.000,00	100,00	44.643,90	3,500	MENS	EU1A	1,250	ANUA	FRCV	5/10/23	233	9,500	00755	00044	00124	7973	00004
000000068020075120	17/05/04	5220075120	19/04/02	44.000,00	100,00	43.250,52	3,250	MENS	EU1A	1,000	ANUA	FRCV	15/04/17	158	9,250	02830	00729	00032	50509	00002
000000003120075137	17/05/04	5220075137	10/02/00	15.025,30	100,00	9.717,37	3,500	MENS	MHCA	0,250	ANUA	FRCV	25/02/10	70	9,500	01023	00143	00068	13136	00000
000000071120075194	17/05/04	5220075194	28/10/03	30.050,00	100,00	29.206,12	3,250	MENS	EU1A	1,050	ANUA	FRCV	1/11/18	174	9,250	02184	00528	00068	56379	00004
000000022320075196	17/05/04	5220075196	23/07/03	24.000,00	100,00	23.116,42	4,000	MENS	EU1A	1,100	ANUA	FRCV	25/07/18	171	10,000	00147	00031	00181	2662	00000
000000095820075222	17/05/04	5220075222	21/05/03	27.100,00	100,00	25.007,21	3,258	MENS	EU1A	1,000	ANUA	FRCV	21/05/13	109	9,258	01904	00405	00150	15509	00001
000000001220075233	17/05/04	5220075233	27/02/03	18.000,00	100,00	17.618,65	3,841	MENS	EU1A	1,500	ANUA	FRCV	27/02/18	166	9,841	01787	00026	00009	13782	00003
000000058420075262	17/05/04	5220075262	4/03/99	51.086,03	100,00	37.585,74	3,500	MENS	MHCA	0,000	ANUA	FRCV	4/03/14	118	9,500	00732	00006	00156	444	00004
000000006720075271	17/05/04	5220075271	21/05/03	36.000,00	100,00	34.248,26	3,155	MENS	EU1A	1,100	ANUA	FRCV	13/05/18	166	9,155	01445	00236	00203	11540N	00008
000000001620075287	17/05/04	5220075287	26/03/03	71.683,00	100,00	67.240,26	3,060	TRIM	EU1A	0,850	ANUA	FRCV	31/03/18	143	9,060	00783	00458	00154	30063	00004
000000001020075288	17/05/04	5220075288	24/10/03	48.000,00	100,00	46.772,24	3,500	MENS	EU1A	1,000	ANUA	FRCV	5/11/18	174	9,500	02032	00305	00181	19434	00007
000000017320075312	17/05/04	5220075312	9/09/03	54.000,00	100,00	52.152,80	3,500	MENS	EU1A	1,250	ANUA	FRCV	9/09/18	172	9,500	00352	00180	00081	15508	00001
000000001020075318	17/05/04	5220075318	11/05/00	180.303,63	100,00	144.690,82	3,500	MENS	MHCA	0,000	ANUA	FRCV	11/05/16	132	9,500	02414	00745	00058	30451	00006
000000003082075338	17/05/04	5220075338	7/05/03	72.100,00	100,00	79.475,84	3,750	MENS	EU1A	1,000	ANUA	FRCV	30/05/28	288	9,750	01307	00417	00067	16431	00000
000000013320075341	17/05/04	5220075341	20/02/02	295.000,00	100,00	263.201,11	3,500	MENS	MHCA	0,000	ANUA	FRCV	20/02/17	154	9,500	00000	00000	00000	1	00001
000000002720075366	17/05/04	5220075366	8/04/03	44.900,00	100,00	43.153,87	3,631	MENS	EU1A	1,250	SEME	FRCV	10/04/18	171	9,631	01796	00387	00024	21847	00008
000000078420075420	17/05/04	5220075420	21/10/03	60.000,00	100,00	58.117,78	3,000	MENS	EU1A	0,750	ANUA	FRCV	5/11/26	294	9,000	01325	00106	00121	11079	00006
000000048320075436	17/05/04	5220075436	7/04/99	38.065,79	100,00	32.521,30	4,000	MENS	MB1A	1,500	ANUA	FRCV	7/04/19	179	25,000	01502	00258	00186	16647	00003
000000002120075480	17/05/04	5220075480	24/01/03	50.000,00	100,00	46.823,00	3,410	MENS	EU1A	1,000	ANUA	FRCV	24/01/18	165	9,410	00774	00353	00092	29064	00005
000000029120075534	17/05/04	5220075534	24/05/98	27.045,54	100,00	15.385,06	4,000	MENS	MHCA	0,000	ANUA	FRCV	24/05/09	61	10,000	00322	00118	00157	13583	00003
000000019120075544	17/05/04	5220075544	6/06/01	33.055,67	100,00	28.488,56	4,500	MENS	MHCA	0,500	ANUA	FRCV	6/06/16	145	25,000	02536	00614	00061	54245	00000
000000013920075548	17/05/04	5220075548	18/11/03	75.000,00	100,00	36.001,80	3,410	MENS	EU1A	1,000	ANUA	FRCV	18/10/08	53	9,410	01185	00201	00134	14861	00000
000000084520075635	17/05/04	5220075635	15/04/03	74.486,35	100,00	72.734,79	3,183	MENS	EU1A	1,000	ANUA	FRCV	18/01/29	297	9,183	01472	01047	00190	63510	00000
000000069220075691	17/05/04	5220075691	21/11/02	72.122,00	100,00	68.850,62	3,254	MENS	EU1A	1,000	ANUA	FRCV	21/11/27	283	9,254	02379	00417	00203	8132	00017
000000044720075706	17/05/04	5220075706	29/09/03	142.000,00	100,00	139.941,12	2,913	MENS	EU1A	0,750	SEME	FRCV	5/10/28	293	8,913	03080	02132	00041	100468	00000
000000028120075736	17/05/04	5220075736	21/05/99	33.055,67	100,00	16.861,50	4,250	MENS	MHCA	0,000	ANUA	FRCV	21/05/06	48	10,250	00638	00310	00088	1878	00000
000000011620075820	17/05/04	5220075820	13/05/03	24.841,61	100,00	22.520,30	3,252	FMES	EU1A	1,000	ANUA	FRCV	30/06/12	98	9,252	01494	00243	00048	21335	00005
000000025120075837	17/05/04	5220075837	1/06/96	27.045,54	100,00	11.083,29	4,000	MENS	MHCA	0,000	ANUA	FRCV	1/06/07	37	10,000	01097	00357	00080	21522	00006
000000010320075605	17/05/04	5220075605	21/01/99	210.354,24	100,00	120.558,13	3,250	MENS	EB1A	0,750	ANUA	FRCV	21/01/14	117	9,250	01226	00220	00127	19845	00001
000000003420075871	17/05/04	5220075871	30/07/03	98.300,00	100,00	96.048,00	3,000	MENS	EU1A	0,950	ANUA	FRCV	25/07/28	287	9,000	01943	00580	00183	61586	00004
000000027720075877	17/05/04	5220075877	3/10/03	48.680,97	100,00	45.713,85	3,500	MENS	EU1A	0,750	ANUA	FRCV	3/10/13	113	9,500	01429	00382	00018	29479	00003
000000012420075688	17/05/04	5220075688	29/04/03	60.000,00	100,00	56.843,36	3,305	MENS	EU1A	1,250	ANUA	FRCV	5/05/33	348	9,305	02084	00252	00124	9383	00009
000000022220075847	17/05/04	5220075847	6/10/03	57.000,00	100,00	54.767,50	3,300	TRIM	EU1A	1,050	ANUA	FRCV	1/06/18	171	9,300	02589	00494	00035	42265	00004
000000018320075668	17/05/04	5220075668	11/06/98	218.354,24	100,00	115.453,88	3,500	MENS	EU1A	1,000	ANUA	FRCV	11/06/12	98	9,500	01384	00307	00034	22168	00002
000000002720075892	17/05/04	5220075892	12/04/03	65.000,00	100,00	63.364,57	2,964	MENS	EU1A	0,750	SEME	FRCV	5/09/23	232	8,964	01277	00100	00195	11346	00004
000000052520076001	17/05/04	5220076001	12/03/03	75.000,00	100,00	73.119,50	3,683	MENS	EU1A	1,500	ANUA	FRCV	5/04/26	287	9,683	01804	00636	00084	72274	00000
000000047220076009	17/05/04	5220076009	2/10/03	18.930,00	100,00	17.171,11	3,413	MENS	EU1A	1,250	SEME	FRCV	3/10/13	113	9,413	00521	00528	00132	37734	00006
000000025420076086	17/05/04	5220076086	15/05/02	97.000,00	100,00	80.835,06	3,250	MENS	ES3M	0,750	ANUA	FRCV	15/06/18	164	9,250	00748	00180	00075	12125	00005
000000003420076073	17/05/04	5220076073	31/07/03	45.000,00	100,00	43.294,93	3,300	MENS	EU1A	1,050	ANUA	FRCV	24/06/17	160	9,300	02551	00613	00072	49227	00005
000000005320076078	17/05/04	5220076078	21/07/03	26.200,00	100,00	25.150,67	3,000	MENS	EU1A	1,000	ANUA	FRCV	14/06/18	171	9,000	02267	00090	00128	7081	00003
000000058820076079	17/05/04	5220076079	11/12/02	90.000,00	100,00	44.615,54	3,410	MENS	EU1A	1,000	ANUA	FRCV	5/01/18	164	9,410	01004	00294	00115	4847	00000
000000047420076104	17/05/04	5220076104	16/07/03	9.853,52	100,00	7.175,48	4,000	MENS	MHCA	0,000	ANUA	FRCV	9/05/21	204	10,000	01733	00368	00045	26365	00000
000000040020076116	17/05/04	5220076116	8/07/03	24.000,00	100,00	23.356,29	3,300	MENS	EU1A	0,950	ANUA	FRCV	17/07/23	230	9,300	02645	00446	00223	54319	00005
000000062220076147	17/05/04	5220076147	26/07/03	99.187,00	100,00	95.223,87	3,181	MENS	EU1A	0,800	ANUA	FRCV	5/08/18	171	9,181	01339	00361	00043	24559	00004
000000022220076149	17/05/04	5220076149	7/10/03	27.000,00	100,00	25.186,35	3,300	MENS	EU1A	1,050	ANUA	FRCV	10/10/18	173	9,300	01472	00513	00009	7669	00000
000000040520076151	17/05/04	5220076151	26/06/03	75.000,00	100,00	73.639,67	3,213	MENS	EU1A	1,050	SEME	FRCV	10/10/28	293	9,213	02465	00530	00098	38604	00000
000000052520076203	17/05/04	5220076203	17/03/03	38.000,00	100,00	36.718,56	3,458	MENS	MHCA	0,000	ANUA	FRCV	17/03/23	226	9,458	01714	00642	00105	17120	00000
000000047420076205	17/05/04	5220076205	15/07/03	42.471,78	100,00	41.220,63	4,000	MENS	MHCA	0,000	ANUA	FRCV	15/05/21	204	10,000	01733	00368	00013	26368	00000
000000023820076262	17/05/04	5220076262	15/11/02	36.000,00	100,00	22.203,85	3,254	MENS	EU1A	1,000	ANUA	FRCV	15/11/22	222	9,254	00561	00013	00094	1601	00000
000000024820076279	17/05/04	5220076279	3/06/02	66.150,00	100,00	21.990,83	3,500	MENS	EU1A	1,000	ANUA	FRCV	3/05/08	48	9,500	01563	01157	00129	69265	00000
000000044420076281	17/05/04	5220076281	2/05/02	53.000,00	100,00	47.817,73	4,000	MENS	EU1A	1,500	ANUA	FRCV	2/05/17	158	10,000	01305	00613	00011	754	00004
000000002020076268	17/05/04	5220076268	30/10/03	54.000,00	100,00	52.561,36	3,250	MENS	EU1A	1,050	ANUA	FRCV	5/11/18	174	9,250	01924	00474	00148	25403	00003
000000056520076332	17/05/04	5220076332	29/01/03	33.000,00	100,00	30.857,87	3,381	MENS	EU1A	1,000	SEME	FRCV	10/02/18	165	9,381	00836	00216	00022	25433	00005
000000040520076363	17/05/04	5220076363	25/09/03	100.000,00	100,00	97.818,73	2,813	MENS	EU1A	0,750	SEME	FRCV	10/10/23	233	8,813	02595	00660	00218	43361	00004
000000024920076379	17/05/04	5220076379	17/07/03	90.151,82	100,00	84.238,28	3,250	MENS	EU1A	0,850	ANUA	FRCV	17/07/28	290	8,250	01471	00025	00175	1782	00002
000000028820076380	17/05/04	5220076380	3/06/02	84.150,00	100,00	9.506,66	3,500	MENS	EU1A	1,000	ANUA	FRCV	3/04/06	23	8,500	01563	01157	00126	68265	00000
000000032120076418	17/05/04	5220076418	5/03/02	75.126,00	100,00	65.973,65	3,250	MENS	EU1A	1,000	ANUA	FRCV	5/03/17	154	9,250	02228	00626	00031	34831	00003
000000031220076420	17/05/04	5220076420	15/07/03	111.783,00	100,00	107.315,58	3,000	MENS	EU1A	0,900	ANUA	FRCV	5/08/18	171	9,000	01858	00226	00044	16511	00000
000000069020076433	17/05/04	5220076433	22/04/02	87.000,00	100,00	81.216,34	3,250	MENS	EU1A	1,000	ANUA	FRCV	1/05/22	218	9,250	01934	00026	00005	1356	00012
000000003420076477	17/05/04	5220076477	5/06/03	63.000,00	100,00	61.972,82	3,750	MENS	EU1A	1,250	ANUA	FRCV	25/06/28	292	9,750	00647	00061	00154	4614	00000
000000052620076515	17/05/04	5220076515	21/06/03	75.000,00	100,00	73.597,57	3,381	MENS	EU1S	1,000	ANUA	FRCV	1/06/28	291	9,381	01170	00151	00038	9784	00000
000000018220076522	17/05/04	5220076522	26/06/02	158.300,00	100,00	148.828,82	3,500	MENS	EU1A	1,000	ANUA	FRCV	26/06/22	218	9,500	01507	00349	00027	41685	00000
000000007220076588	17/05/04	5220076588	29/04/03	36.100,00	100,00	34.326,99	3,055	MENS	EU1A	1,000	ANUA	FRCV	1/05/18	168	9,055	00815	00128	00018	2781	00005
000000030320076624	17/05/04	5220076624	25/02/03	102.000,00	100,00	95.790,94	3,231	MENS	EU1A	0,850	SEME	FRCV	25/02/18	166	9,231	00818	00718	00129	8878	00015
000000017320076625	17/05/04	5220076625	6/10/03	90.000,00	100,00	88.819,78	3,000	MENS	EU1A	1,000	ANUA	FRCV	6/10/33	353	9,000	02004	00180	00166	8353	00003
000000002520076681	17/05/04	5220076681	23/06/03	50.000,00	100,00	44.576,00	3,250	MENS	EU1A	1,000	ANUA	FRCV	1/10/08	53	9,250	01887	00044	00149	1769	00011
000000034920076726	17/05/04	5220076726	13/07/01	240.404,84	100,00	49.112,32	3,500	SEME	EU1A	1,000	ANUA	FRCV	13/07/18	148	9,500	03418	00111	00152	7822	00003
000000011820076729	17/05/04	5220076729	2/06/03	95.000,00	100,00	88.838,30	4,750	MENS	EU1A	1,250	ANUA	FRCV	22/06/13	119	10,750	01854	00335	00192	11429	00000
000000006820076740	17/05/04	5220076740	3/06/03	52.000,00	100,00	50.882,92	3,000	FMES	EU1A	1,000	ANUA	FRCV	30/06/23	233	9,000	02023	00017	00058	1559	00000
000000016320076774	17/05/04	5220076774	23/04/97	58.848,43	100,00	26.182,19	3,750	FMES	MB1A	1,500	ANUA	FRCV	31/07/09	63	9,750	01538	00508	00151	21136	00019
000000068920076814	17/05/04	5220076814	27/12/02	112.000,00	100,00	104.737,54	3,410	MENS	EU1A	1,000	ANUA	FRCV	15/01/18	164	9,410	01848	00389	00091	36307	00002
000000079320076825	17/05/04	5220076825	25/06/03	31.000,00	100,00	28.783,41	3,250	MENS	EU1A	1,000	ANUA	FRCV	30/06/13	110	9,250	02190	00561	00003	59286	00006
000000009420076826	17/05/04	5220076826	8/06/98	24.040,48	100,00	18.932,83	3,250	MENS	MB1A	1,000	ANUA	FRCV	8/08/13	112	9,250	00688	00042	00019	4748	00004
000000018120076857	17/05/04	5220076857	28/01/00	55.293,11	100,00	50.368,54	4,000	FMES	MHCA	0,250	ANUA	FRCV	31/01/25	249	25,000	02618	00470	00029	58074	00002
000000023620076868	17/05/04	5220076868	27/11/02	84.000,00	100,00	77.941,18	3,412	MENS	EU1A	1,000	ANUA	FRCV	27/11/17	163	9,412	01433	00072	00009	7213	00000
000000018320076875	17/05/04	5220076875	20/05/87	78.131,57	100,00	9.636,82	3,750	MENS	MB1A	1,000	ANUA	FRCV	20/05/07	37	9,750	01759	00820	00094	45968	00001
000000024920076884	17/05/04	5220076884	23/07/03	30.000,00	100,00	24.601,06	3,000	MENS	EU1A	1,000	ANUA	FRCV	5/08/15	135	9,000	01248	00055	00069	6054	00003
000000005720076926	17/05/04	5220076926	3/02/87	30.050,61	100,00	8.972,54	4,000	MENS	MB1A	1,500	ANUA	FRCV	3/02/07	33	10,000	01011	00389	00118	13080	00004
000000017320076928	17/05/04	5220076928	3/10/03	39.000,00	100,00	37.127,34	4,000	MENS	EU1A	1,500	ANUA	FRCV	3/10/13	113	10,000	01618	00076	00224	4210	00004
000000016120076958	17/05/04	5220076958	28/01/00	37.863,76	100,00	34.481,52	4,000	FMES	MHCA	0,250	ANUA	FRCV	31/01/25	248	25,000	01090	00304	00136	8863	00014
000000025220076944	17/05/04	5220076944	3/10/03	43.070,00	100,00	42.090,53	3,900	MENS	EU1A	0,800	ANUA	FRCV	1/11/18	184	9,900	00538	00322	00072	25618	00008
000000001220077051	17/05/04	5220077051	24/03/03	30.000,00	100,00	37.136,79	3,183	MENS	EU1A	1,000	ANUA	FRCV	25/04/18	184	9,183	01418	00012	00194	890	00001
000000031520077053	17/05/04	5220077053	13/03/03	210.000,00	100,00	194.531,18	2,966	MENS	EU1A	0,750	SEME	FRCV	10/04/15	131	8,966	00507	00337	00113	14954	00011
000000027420077082	17/05/04	5220077082	8/06/02	105.332,00	100,00	65.473,74	4,000	FMES	MHCA	0,200	ANUA	FRCV	31/03/10	71	10,000	01834	01090	00168	65688	00000
000000058620077087	17/05/04	5220077087	30/07/03	49.000,00	100,00	47.851,83	3,341	MENS	EU1A	1,000	ANUA	FRCV	1/08/23	231	9,341	00666	00115	00060	8952	00003
000000047420077114	17/05/04	5220077114	31/07/03	84.000,00	100,00	77.648,92	4,500	FMES	EU1A	1,750	ANUA	FRCV	31/07/10	75	10,500	01178	00682	00059	15299	00016

183

RELACION DE PRESTAMOS HIPOTECARIOS Y CERTIFICADOS DE TRANSMISIÓN DE HIPOTECA EMITIDOS PARA LA CONSTITUCION DEL FONDO DE TITULIZACION DE ACTIVOS: MBS BANCAJA 1 FONDO DE TITULIZACION DE ACTIVOS POR CAJA DE AHORROS DE VALENCIA, CASTELLON Y ALICANTE, BANCAJA

FECHA DE EMISIÓN : 17/05/2004

NUMERO CERTIFICADO (1)	FECHA EMISION (2)	PRESTAMO HIPOTECARIO (3)	FECHA ESCRITURA (4)	CAPITAL INICIAL (5)	% PART. (6)	CAPITAL VIVO (7)	TIPO DE INTERES (8)	PER. LIQ. (9)	INDICE (10)	MARGEN S-INDI. (11)	PER. REVI. (12)	SIST. AMORT. (13)	FECHA DE VTO. PTMO. (14)	(15)	(16)	(17)	LIBRO (18)	(19)	NUMER FINCA (20)	NUMER. INSC. (21)
000000062820077114	17/05/04	5220077114	8/05/03	119.000,00	100,00	106.458,39	3,203	MENS	EU1A	0,900	SEME	FRCV	[illegible]	[illegible]	[illegible]	[illegible]	00370	[illegible]	43130	00004
000000029200077125	17/05/04	5220077125	21/05/03	54.000,00	100,00	52.795,43	3,300	MENS	EU1A	1,000	ANUA	FRCV	5/06/28	[illegible]	[illegible]	[illegible]	00318	[illegible]	14849	00011
000000017320077130	17/05/04	5220077130	8/10/03	61.610,00	100,00	58.733,87	3,250	MENS	EU1A	1,000	ANUA	FRCV	[illegible]	233	[illegible]	02264	[illegible]	00179	8344	00003
000000002220077145	17/05/04	5220077145	31/07/02	54.000,00	100,00	24.541,42	4,000	MENS	MHCA	0,250	ANUA	FRCV	[illegible]	158	10,000	02043	[illegible]	00033	47352	00005
000000000320077154	17/05/04	5220077154	21/10/02	42.000,00	100,00	38.509,09	2,779	MENS	EU1A	0,500	ANUA	FRCV	[illegible]	[illegible]	8,779	[illegible]	[illegible]	00130	30873	00003
000000040520077171	17/05/04	5220077171	1/10/03	77.000,00	100,00	63.948,43	3,213	MENS	EU1A	1,050	SEME	FRCV	[illegible]	[illegible]	[illegible]	[illegible]	[illegible]	00014	12257	00000
000000013020077172	17/05/04	5220077172	18/04/03	54.000,00	100,00	52.218,87	3,155	MENS	EU1A	1,100	ANUA	FRCV	5/05/2[illegible]	[illegible]	[illegible]	[illegible]	00263	00090	13991	00008
000000027720077190	17/05/04	5220077190	28/10/03	108.300,00	100,00	106.251,64	2,813	SEME	EU1A	0,750	SEME	FRCV	25/10/23	[illegible]	[illegible]	[illegible]	00220	00450	18300	00000
000000022320077321	17/05/04	5220077321	5/09/03	47.000,00	100,00	45.423,52	3,750	MENS	EU1A	1,150	ANUA	FRCV	15/09/18	172	9,750	01934	01166	00058	73061	00000
000000002920077327	17/05/04	5220077327	22/05/03	65.000,00	100,00	63.054,64	4,250	MENS	EU1A	1,260	ANUA	FRCV	2/06/18	189	10,250	00507	00355	00207	19093	00003
000000012020077367	17/05/04	5220077367	19/06/03	70.000,00	100,00	68.465,40	3,247	FMES	EU1A	0,500	ANUA	FRCV	30/06/28	290	9,247	00716	00142	00039	15855	00001
000000001820077437	17/05/04	5220077437	25/04/00	51.088,03	100,00	41.230,88	3,500	MENS	MHCA	0,000	ANUA	FRCV	25/04/15	132	9,500	01572	00256	00099	15125	00000
000000020720077444	17/05/04	5220077444	5/07/02	192.000,00	100,00	183.372,61	3,500	MENS	EU1A	1,000	SEME	FRCV	5/07/27	278	9,500	01848	00474	00141	64665	00000
000000001220077455	17/05/04	5220077455	1/04/03	51.000,00	100,00	48.817,49	3,183	MENS	EU1A	1,000	ANUA	FRCV	29/04/13	158	9,183	02426	00249	00132	18037	00000
000000062120077504	17/05/04	5220077504	11/02/03	48.000,00	100,00	46.560,35	3,076	MENS	EU1A	1,000	ANUA	FRCV	15/03/28	286	9,076	00254	00254	00055	22451	00007
000000040020077530	17/05/04	5220077530	4/06/03	72.000,00	100,00	70.729,19	3,053	MENS	EU1A	0,750	ANUA	FRCV	30/06/28	292	9,053	02732	01093	00058	62567	00002
000000029420077541	17/05/04	5220077541	6/05/02	97.300,00	100,00	85.492,41	3,250	MENS	EU1A	1,000	ANUA	FRCV	6/05/15	132	9,250	01142	00272	00191	17519	00003
000000041620077581	17/05/04	5220077581	6/06/03	92.791,00	100,00	88.189,23	2,803	MENS	EU1A	0,500	SEME	FRCV	6/06/18	189	8,803	01423	00879	00079	58511	00000
000000027720077612	17/05/04	5220077612	23/10/03	49.500,00	100,00	48.290,86	3,500	MENS	EU1A	1,250	ANUA	FRCV	1/11/18	174	9,500	00723	00033	00041	4372	00000
000000042820077619	17/05/04	5220077619	21/05/03	20.000,00	100,00	11.225,54	3,553	MENS	EU1A	1,250	ANUA	FRCV	30/05/09	61	9,553	01535	00363	00149	5331	00011
000000037720077622	17/05/04	5220077622	1/04/03	132.000,00	100,00	124.550,57	2,763	MENS	EU1A	0,600	ANUA	FRCV	1/04/18	187	8,763	00983	00143	00133	19575	00001
000000060920077683	17/05/04	5220077683	6/02/03	183.000,00	100,00	152.375,14	3,066	MENS	ES3M	1,000	SEME	FRCV	6/02/18	195	9,066	01329	00069	00066	5474	00004
000000030620077782	17/05/04	5220077782	15/06/03	220.000,00	100,00	202.484,38	3,053	MENS	EU1A	0,750	ANUA	FRCV	19/06/13	139	9,053	01144	00110	01244	8117	00008
000000066020077773	17/05/04	5220077773	2/07/03	35.000,00	100,00	33.494,95	3,419	MENS	EU1A	1,000	SEME	FRCV	5/07/18	179	9,419	00106	00106	00124	5415	00000
000000061420077807	17/05/04	5220077807	5/08/03	36.000,00	100,00	34.519,57	3,450	MENS	EU1A	1,250	ANUA	FRCV	30/04/18	148	9,450	01653	00232	00164	18764	00000
000000047420077821	17/05/04	5220077821	11/09/03	28.850,00	100,00	28.318,64	3,250	MENS	EU1A	1,000	ANUA	FRCV	15/09/27	280	9,250	01333	00217	00007	15924	00000
000000005820077851	17/05/04	5220077851	19/09/03	34.500,00	100,00	33.801,67	3,550	MENS	EU1A	1,050	ANUA	FRCV	25/09/23	233	9,550	00214	00022	00158	2058	00007
000000030620077863	17/05/04	5220077863	29/06/03	40.000,00	100,00	37.142,78	3,303	MENS	EU1A	1,000	ANUA	FRCV	30/06/13	110	9,303	01305	00486	00088	35310	00005
000000060920077865	17/05/04	5220077865	11/02/03	30.000,00	100,00	28.047,86	3,065	MENS	ES3M	1,000	SEME	FRCV	11/02/18	165	9,065	01845	00473	00181	50835	00008
000000009920077881	17/05/04	5220077881	2/01/03	30.443,00	100,00	28.865,44	3,419	MENS	EU1A	1,000	ANUA	FRCV	15/01/21	200	9,419	01605	00172	00031	11521	00004
000000011420077905	17/05/04	5220077905	21/07/03	78.850,00	100,00	77.349,74	3,500	MENS	EU1A	1,250	ANUA	FRCV	5/08/28	291	9,500	02142	00183	00214	11635	00004
000000054820077939	17/05/04	5220077949	21/06/99	33.055,67	100,00	18.991,81	3,500	MENS	EB1A	1,000	ANUA	FRCV	21/06/09	62	9,500	00729	00729	00014	8174	00001
000000024920077995	17/05/04	5220077995	11/06/03	32.000,00	100,00	31.817,87	3,213	MENS	EU1A	1,050	ANUA	FRCV	15/10/18	173	9,213	01650	00049	00131	1142	00007
000000082820078023	17/05/04	5220078023	23/05/03	121.000,00	100,00	117.128,64	3,253	MENS	EU1A	0,950	SEME	FRCV	3/06/23	229	9,253	01653	00417	00145	32536	00007
000000032120078034	17/05/04	5220078034	21/03/02	24.000,00	100,00	19.515,80	3,500	MENS	MHCA	0,000	SEME	FRCV	27/03/10	71	9,500	01205	00036	00164	2495	00001
000000043320078043	17/05/04	5220078043	21/07/03	56.100,00	100,00	53.887,82	3,281	MENS	EU1A	0,900	ANUA	FRCV	10/08/18	171	9,281	00930	00093	00077	10336	00000
000000010320078047	17/05/04	5220078047	31/10/00	39.065,79	100,00	27.895,29	4,000	FMES	MHCA	0,500	SEME	FRCV	31/10/10	78	10,000	01513	00483	00075	42800	00000
000000003420078093	17/05/04	5220078093	1/10/03	150.000,00	100,00	148.274,81	3,300	MENS	EU1A	1,050	ANUA	FRCV	5/10/33	353	9,300	01964	00606	00219	38422	00012
000000011820078125	17/05/04	5220078125	29/10/03	30.000,00	100,00	29.291,15	3,250	MENS	EU1A	1,100	ANUA	FRCV	5/01/17	152	9,250	00755	00084	00209	4742	00005
000000065120078131	17/05/04	5220078131	7/04/00	43.573,14	100,00	34.943,12	3,500	TRIM	EU1A	1,000	ANUA	FRCV	31/03/15	131	9,500	01200	00404	00005	30884	00003
000000043320078184	17/05/04	5220078184	21/07/03	60.800,00	100,00	49.363,80	3,281	MENS	EU1A	0,900	ANUA	FRCV	10/12/15	139	9,281	01124	00163	00138	19348	00002
000000009020078251	17/05/04	5220078251	25/04/02	30.000,00	100,00	18.618,56	3,500	MENS	EU1A	1,000	ANUA	FRCV	25/04/17	156	9,500	02128	00548	00148	38960	00007
000000006820078255	17/05/04	5220078255	23/06/03	122.200,00	100,00	119.994,72	3,450	MENS	EU1A	1,050	ANUA	FRCV	2/10/23	233	9,450	01214	00060	00179	5851	00000
000000009420078278	17/05/04	5220078278	19/07/02	33.000,00	100,00	30.875,26	4,000	MENS	EU1A	1,500	SEME	FRCV	5/07/17	158	10,000	00940	00364	00171	12804	00005
000000012120078285	17/05/04	5220078285	25/10/01	46.080,87	100,00	44.241,96	3,750	TRIM	EU1A	1,500	ANUA	FRCV	25/10/21	210	9,750	02465	00530	00189	38595	00000
000000043320078285	17/05/04	5220078285	21/07/03	60.000,00	100,00	57.844,54	3,261	MENS	EU1A	0,900	ANUA	FRCV	10/06/18	171	9,261	01124	00163	00136	19347	00002
000000003520078308	17/05/04	5220078308	13/10/03	72.000,00	100,00	70.197,64	3,150	MENS	EU1A	1,050	ANUA	FRCV	5/11/18	174	9,150	01194	00107	00029	7922	00008
000000042820078326	17/05/04	5220078326	29/05/03	24.000,00	100,00	20.481,48	3,253	MENS	EU1A	0,950	SEME	FRCV	4/06/28	289	9,253	01787	00475	00101	47948	00000
000000072020078327	17/05/04	5220078327	23/01/03	67.000,00	100,00	60.375,32	3,341	MENS	EU1A	1,000	ANUA	FRCV	4/06/13	111	9,341	02118	00089	00058	5093	00004
000000029120078362	17/05/04	5220078362	25/11/99	54.091,09	100,00	48.306,73	3,500	MENS	MHCA	0,000	ANUA	FRCV	5/12/19	187	9,500	00924	00238	00218	23454	00006
000000003520078409	17/05/04	5220078409	14/10/03	60.000,00	100,00	58.943,14	3,400	MENS	EU1A	1,000	ANUA	FRCV	5/11/23	234	9,400	02553	00378	00006	27129	00002
000000022320078432	17/05/04	5220078432	25/09/03	62.411,46	100,00	58.942,87	3,300	MENS	EU1A	0,850	ANUA	FRCV	5/10/15	137	9,300	00814	00119	00222	5641	00004
000000064520078463	17/05/04	5220078463	4/06/03	60.000,00	100,00	57.219,79	3,750	MENS	EU1A	1,250	ANUA	FRCV	10/06/18	169	9,750	01452	01028	00140	32722	00008
000000041520078491	17/05/04	5220078491	9/09/03	126.724,00	100,00	122.862,06	3,250	MENS	EU1A	1,000	ANUA	FRCV	1/10/18	173	9,250	01878	00539	00163	34475-A	00005
000000002720078521	17/05/04	5220078521	27/10/03	30.000,00	100,00	28.848,10	3,350	MENS	EU1A	1,150	ANUA	FRCV	26/11/13	115	9,350	02177	00615	00182	38102	00008
000000006820078558	17/05/04	5220078558	1/10/03	45.000,00	100,00	43.844,44	3,450	FMES	EU1A	1,050	ANUA	FRCV	31/10/18	174	9,450	01550	00222	00147	21650	00000
000000009720078570	17/05/04	5220078579	22/06/03	78.000,00	100,00	75.102,83	2,950	MENS	EU1A	0,750	ANUA	FRCV	5/10/18	149	8,950	02619	01064	00037	60556	00002
000000041520078582	17/05/04	5220078582	15/09/03	57.000,00	100,00	56.150,89	3,263	MENS	EU1A	1,100	ANUA	FRCV	8/10/28	293	9,263	00088	00088	00103	5097	00007
000000028720078601	17/05/04	5220078601	31/03/03	161.700,00	100,00	155.433,01	3,179	FMES	EU1A	0,900	ANUA	FRCV	31/03/23	227	9,179	01936	00188	00112	19704	00003
000000011820078645	17/05/04	5220078644	1/07/03	42.000,00	100,00	39.828,72	3,250	MENS	EU1A	1,000	ANUA	FRCV	25/07/15	135	9,250	00864	00151	00248	15484	00000
000000056520078655	17/05/04	5220078655	3/03/03	58.300,00	100,00	56.552,21	3,218	MENS	EU1A	1,000	SEME	FRCV	3/03/28	286	9,218	00628	00204	00020	25834	00007
000000040320078668	17/05/04	5220078668	26/04/99	48.080,97	100,00	29.151,79	4,000	MENS	MB1A	1,500	ANUA	FRCV	26/04/19	180	25,000	02091	00348	00195	22987	00003
000000003120078672	17/05/04	5220078672	15/04/00	27.045,54	100,00	21.983,57	3,750	FMES	MHCA	0,250	ANUA	FRCV	30/04/15	132	9,750	01058	00153	00088	14409	00000
000000028720078792	17/05/04	5220078792	31/03/03	180.000,00	100,00	163.790,88	3,179	FMES	EU1A	0,900	ANUA	FRCV	31/03/23	227	9,179	01936	00188	00119	19700	00003
000000034420078804	17/05/04	5220078804	16/10/03	138.000,00	100,00	135.752,83	3,150	MENS	EU1A	1,050	ANUA	FRCV	5/11/21	210	9,150	01879	01208	00007	13764	00000
000000024920078807	17/05/04	5220078807	24/09/03	25.500,00	100,00	24.722,88	3,250	MENS	EU1A	1,100	ANUA	FRCV	5/10/18	173	9,250	01809	00000	00176	79345	00001
000000053320078809	17/05/04	5220078809	23/09/03	92.676,18	100,00	90.555,80	3,500	MENS	EU1A	1,000	ANUA	FRCV	1/12/26	271	9,500	02520	00270	00145	21381	00002
000000000920078828	17/05/04	5220078828	31/07/03	85.000,00	100,00	82.446,26	3,250	FMES	EU1A	1,050	ANUA	FRCV	31/07/18	171	9,250	02630	01977	00018	34126/7	00000
000000036420078855	17/05/04	5220078855	15/01/03	150.300,00	100,00	134.134,33	3,150	MENS	EU1A	0,750	SEME	FRCV	15/01/13	104	9,150	00861	00251	00064	19489	00007
000000028720078904	17/05/04	5220078904	3/04/03	135.000,00	100,00	127.437,73	3,279	MENS	EU1A	1,000	ANUA	FRCV	3/04/18	167	9,279	01325	00233	00116	15286	00000
000000026420078913	17/05/04	5220078913	7/02/03	117.000,00	100,00	113.443,14	3,341	MENS	EU1A	1,000	ANUA	FRCV	7/02/28	285	9,341	01301	00028	00124	804	00008
000000072020078933	17/05/04	5220078933	26/05/03	78.300,00	100,00	75.780,30	3,500	MENS	EU1A	0,950	ANUA	FRCV	1/06/23	229	9,500	00683	00278	00201	19884	00000
000000022920078943	17/05/04	5220078943	19/06/03	36.000,00	100,00	34.485,64	3,750	MENS	EU1A	1,000	ANUA	FRCV	5/07/18	170	9,750	01580	00684	00099	10763	00004
000000055820078960	17/05/04	5220078960	15/06/03	90.000,00	100,00	87.274,83	3,419	MENS	EU1A	1,000	ANUA	FRCV	5/07/23	230	9,419	00996	00203	00226	13273	00000
000000006820078962	17/05/04	5220078962	14/10/03	79.000,00	100,00	77.509,27	3,483	MENS	MHCA	0,000	ANUA	FRCV	15/10/23	233	9,483	02150	00111	00167	5534	00005
000000003420079008	17/05/04	5220079006	16/10/03	20.000,00	100,00	19.199,79	3,300	MENS	EU1A	1,050	ANUA	FRCV	16/10/15	137	9,300	01580	00146	00098	4312	00003
000000072920079018	17/05/04	5220079018	23/06/03	79.237,44	100,00	76.647,80	3,500	MENS	EU1A	0,750	ANUA	FRCV	10/06/23	229	9,500	00655	00510	00211	33418	00004
000000030620079075	17/05/04	5220079075	18/07/03	42.000,00	100,00	36.574,95	3,750	MENS	EU1A	1,250	ANUA	FRCV	30/07/11	87	9,750	01412	00528	00126	32021	00000
000000070320079146	17/05/04	5220079146	3/09/03	84.000,00	100,00	82.243,19	3,250	MENS	EU1A	1,050	ANUA	FRCV	1/10/23	233	9,250	01218	00218	00092	16650	00004
000000072920079220	17/05/04	5220079220	5/06/03	101.450,84	100,00	94.972,57	2,903	MENS	EU1A	0,500	ANUA	FRCV	5/06/23	229	8,903	00654	00509	00185	33293	00005
000000030020079223	17/05/04	5220079223	11/09/03	210.000,00	100,00	205.482,79	2,813	MENS	EU1A	0,750	SEME	FRCV	5/10/23	233	8,813	01961	00831	00138	52451	00000
000000011920079263	17/05/04	5220079263	25/06/02	30.000,00	100,00	27.328,80	4,000	MENS	EU1A	1,500	SEME	FRCV	25/06/17	158	10,000	00876	00196	00215	24840	00000
000000024420079263	17/05/04	5220079263	20/12/02	14.000,00	100,00	10.001,85	4,053	MENS	EU1A	1,750	SEME	FRCV	25/12/07	44	10,053	02029	00007	00000	38748	00001
000000003420079309	17/05/04	5220079309	24/10/03	50.000,00	100,00	48.464,34	3,150	MENS	EU1A	1,000	ANUA	FRCV	5/10/18	173	9,150	01871	00514	00154	30064	00007
000000011820079355	17/05/04	5220079355	8/07/03	112.000,00	100,00	108.261,57	2,900	MENS	EU1A	0,700	ANUA	FRCV	19/01/17	152	8,900	01777	00381	00201	8388	00010
000000058820079407	17/05/04	5220079407	17/09/99	27.844,56	100,00	24.785,71	3,750	MENS	MHCA	0,000	ANUA	FRCV	17/09/24	244	9,750	00744	00744	00077	51450	00002
000000026820079418	17/05/04	5220079418	14/02/03	85.931,04	100,00	83.885,29	3,218	MENS	EU1A	1,000	SEME	FRCV	14/03/27	274	9,218	01628	00743	00118	55910	00003
000000011420079420	17/05/04	5220079420	21/08/03	31.000,00	100,00	29.771,64	4,000	MENS	EU1A	1,750	ANUA	FRCV	17/09/18	148	10,000	01915	00129	00206	18137	00000
000000024920079514	17/05/04	5220079514	17/10/03	54.000,00	100,00	52.875,98	3,150	MENS	EU1A	1,100	ANUA	FRCV	30/10/21	210	9,150	01655	00683	00179	4573	00000
000000005320079516	17/05/04	5220079516	3/10/03	35.000,00	100,00	31.588,48	3,250	MENS	EU1A	1,050	ANUA	FRCV	5/10/09	65	9,250	02412	00235	00087	17099	00002
000000014220079524	17/05/04	5220079524	9/09/03	150.000,00	100,00	148.408,48	3,218	MENS	EU1A	1,000	ANUA	FRCV	15/09/23	232	9,218	02112	00319	00155	22495	00001
000000010820079532	17/05/04	5220079532	5/11/01	180.303,63	100,00	157.830,04	3,500	MENS	EU1A	1,000	ANUA	FRCV	5/11/16	150	9,500	01698	00914	00219	74525	00008
000000042820079538	17/05/04	5220079538	20/06/03	72.000,00	100,00	69.835,84	3,410	MENS	EU1A	1,000	SEME	FRCV	2/07/18	170	9,410	00981	00188	00073	6047	00001
000000061920079560	17/05/04	5220079560	13/10/03	77.000,00	100,00	74.288,94	3,750	MENS	EU1A	1,000	ANUA	FRCV	13/10/16	149	9,750	01519	00371	00195	18872	00005
000000030920079611	17/05/04	5220079611	25/06/02	20.436,00	100,00	18.487,77	3,750	MENS	EU1A	1,250	SEME	FRCV	5/06/17	157	9,750	00923	00157	00001	18473	00000
000000062220079682	17/05/04	5220079682	9/09/03	126.300,00	100,00	124.826,11	3,063	MENS	EU1A	0,900	SEME	FRCV	2/10/33	353	9,063	03529	00065	00071	4933	00004
000000058620079717	17/05/04	5220079717	1/10/03	60.000,00	100,00	58.736,61	3,213	MENS	EU1A	1,050	SEME	FRCV	10/10/23	233	9,213	00397	00022	00103	3996	00001
000000022320079745	17/05/04	5220079745	15/10/03	19.800,00	100,00	18.955,18	3,250	MENS	EU1A	1,000	ANUA	FRCV	5/11/13	114	9,250	00607	00094	00130	7360	00002
000000009520079784	17/05/04	5220079784	15/05/03	46.000,00	100,00	44.928,40	4,750	MENS	EU1A	1,500	ANUA	FRCV	15/05/18	168	10,750	01599	00640	00037	56614	00000
000000024920079817	17/05/04	5220079817	17/10/03	60.000,00	100,00	58.365,28	2,850	MENS	EU1A	1,000	ANUA	FRCV	5/11/18	174	8,850	01936	01164	00191	36904	00000
000000015620079853	17/05/04	5220079853	19/06/00	44.060,97	100,00	34.680,84	3,750	MENS	MHCA	0,250	ANUA	FRCV	19/06/15	132	9,750	00884	00219	00219	292	00000
000000017820079906	17/05/04	5220079906	8/04/03	60.000,00	100,00	56.920,83	3,379	MENS	MHCA	0,000	ANUA	FRCV	8/04/09	59	9,379	00779	00110	00048	19349	00003
000000058920079921	17/05/04	5220079921	21/03/03	65.000,00	100,00	63.473,58	3,063	MENS	EU1A	0,900	ANUA	FRCV	5/04/23	227	9,063	01219	00509	00005	37917	00002
000000001820079937	17/05/04	5220079937	1/07/03	273.000,00	100,00	264.534,30	3,050	MENS	EU1A	0,950	ANUA	FRCV	20/07/28	291	9,050	01992	00077	00037	8767	00000
000000011720079952	17/05/04	5220079952	18/12/02	41.600,00	100,00	39.720,37	3,660	MENS	EU1A	1,250	SEME	FRCV	5/01/23	224	9,660	00905	00021	00185	789	00007
000000016120079968	17/05/04	5220079968	22/06/00	16.026,30	100,00	12.307,45	4,500	MENS	EU1A	2,000	ANUA	FRCV	22/06/15	134	25,000	01600	00049	00010	1656	00001
000000061920079993	17/05/04	5220079993	10/10/03	50.000,00	100,00	48.847,30	4,000	MENS	EU1A	1,250	ANUA	FRCV	7/11/18	174	10,000	01461	00353	00013	22668	00013
000000052520080041	17/05/04	5220080041	12/05/03	96.000,00	100,00	93.378,63	5,000	MENS	MHCA	0,000	ANUA	FRCV	24/05/23	229	11,000	00774	00333	00013	21583	00013
000000013320080132	17/05/04	5220080132	5/06/02	179.000,00	100,00	162.260,19	3,500	MENS	EU1A	1,000	ANUA	FRCV	5/06/27	277	9,500	02294	00642	00215	42616	00000
000000009520080155	17/05/04	5220080155	15/05/03	75.000,00	100,00	72.632,71	4,500	MENS	EU1A	1,500	ANUA	FRCV	15/05/23	228	10,500	01529	00579	00031	51854	00000
000000017820080209	17/05/04	5220080209	15/04/03	19.000,00	100,00	17.963,93	3,413	MENS	EU1A	1,250	SEME	FRCV	15/04/18	167	9,413	00964	00147	00180	11956/A	00003
000000030020080233	17/05/04	5220080233	1/10/03	50.000,00	100,00	48.341,32	3,000	MENS	EU1A	0,750	ANUA	FRCV	22/09/18	173	9,000	02773	00504	00081	25930	00000
000000047420080245	17/05/04	5220080245	15/10/03	40.000,00	100,00	38.835,94	3,308	MENS	MHCA	0,000	ANUA	FRCV	15/10/18	173	9,308	01747	00373	00179	11515	00012
000000072220080329	17/05/04	5220080329	20/06/03	76.626,00	100,00	74.446,05	3,750	MENS	EU1A	0,800	ANUA	FRCV	20/06/23	230	9,750	01413	00018	00117	1447	00003
000000018220080360	17/05/04	5220080360	25/07/02	18.000,00	100,00	15.403,11	3,500	MENS	MHCA	0,000	ANUA	FRCV	25/07/12	98	9,500	00550	00047	00215	5399	00000
000000071420080378	17/05/04	5220080378	29/05/03	36.000,00	100,00	33.300,17	3,500	MENS	EU1A	1,000	ANUA	FRCV	5/06/13	109	9,500	01844	00227	00247	21356	00003
000000033920080419	17/05/04	5220080419	14/06/02	76.000,00	100,00	65.729,11	3,500	MENS	EU1A	1,000	ANUA	FRCV	1/07/22	216	9,500	00685	00394	00250	17456	00011
000000002920080456	17/05/04	5220080454	4/07/03	72.000,00	100,00	68.812,50	3,500	MENS	EU1A	1,000	ANUA	FRCV	5/07/18	170	9,500	02415	00155	00133	10408	00003
000000002320080505	17/05/04	5220080505	30/04/03	56.400,00	100,00	54.364,23	2,805	MENS	EU1A	0,750	SEME	FRCV	2/05/23	228	8,805	01763	00744	00152	35970	00009
000000041820080524	17/05/04	5220080524	23/06/03	42.100,00	100,00	41.050,44	3,453	MENS	EU1A	1,150	ANUA	FRCV	23/06/23	230	9,453	01267	00478	00113	15225	00001
000000061420080543	17/05/04	5220080543	10/04/03	41.000,00	100,00	38.575,48	3,413	MENS	EU1A	1,250	SEME	FRCV	7/05/23	228	9,413	02652	00159	00182	7831	00000
000000071420080578	17/05/04	5220080578	28/05/03	43.500,00	100,00	41.445,17	3,500	MENS	EU1A	1,000	ANUA	FRCV	5/06/14	169	9,500	02654	00477	00094	34303	00004
000000006920080580	17/05/04	5220080580	25/07/03	63.000,00	100,00	61.801,33	3,500	MENS	EU1A	1,050	ANUA	FRCV	5/06/28	291	9,500	00485	00015	00012	1948	00002
000000059820080626	17/05/04	5220080626	28/10/03	33.000,00	100,00	32.440,50	3,255	MENS	EU1A	1,200	SEME	FRCV	13/11/23	234	9,255	00578	00578	00078	46398	00004
000000030020080637	17/05/04	5220080637	15/10/03	156.632,00	100,00	151.159,28	3,250	MENS	EU1A	0,750	ANUA	FRCV	21/05/15	138	9,250	02612	00542	00183	28030	00004
000000024020080641	17/05/04	5220080641	15/01/03	33.000,00	100,00	28.565,91	3,381	MENS	EU1A	1,000	ANUA	FRCV	15/02/11	81	9,381	00507	00229	00108	16188	00005
000000014220080736	17/05/04	5220080736	26/09/03	40.000,00	100,00	38.956,54	3,250	MENS	EU1A	1,050	ANUA	FRCV	22/10/18	174	9,250	01982	00298	00051	16774	00008
000000027120080772	17/05/04	5220080772	6/02/03	51.000,00	100,00	49.821,04	3,752	MENS	EU1A	1,500	ANUA	FRCV	30/01/18	165	9,752	01371	00539	00141	44471	00003
000000055820080778	17/05/04	5220080778	13/05/03	50.000,00	100,00	48.866,16	3,350	MENS	EU1A	1,000	ANUA	FRCV	13/06/23	231	9,350	01007	00205	00008	2708	00005
000000010620080645	17/05/04	5220080645	9/11/01	120.202,42	100,00	105.923,27	3,500	MENS	EU1A	1,000	ANUA	FRCV	9/11/16	150	9,500	00873	00325	00184	25768	00003
000000052820080858	17/05/04	5220080858	22/10/03	170.000,00	100,00	167.297,06	2,963	MENS	EU1A	0,800	ANUA	FRCV	5/09/28	292	8,963	01007	00078	00240	5120	00000
000000065120080858	17/05/04	5220080858	12/05/03	43.000,00	100,00	39.733,72	4,000	MENS	EU1A	1,250	ANUA	FRCV	21/05/13	109	13,000	00683	00282	00147	27307	00004
000000079320080865	17/05/04	5220080865	17/10/03	37.700,00	100,00	35.189,96	3,250	MENS	EU1A	1,050	ANUA	FRCV	17/10/13	113	9,250	01493	00150	00153	7819	00002
000000009520080875	17/05/04	5220080875	14/05/03	60.000,00	100,00	58.267,26	4,500	MENS	EU1A	1,250	ANUA	FRCV	10/06/23	229	10,500	01761	00802	00160	26185	00000
000000027420080904	17/05/04	5220080904	24/10/02	46.000,00	100,00	41.830,56	3,250	MENS	EU1A	1,000	ANUA	FRCV	24/10/12	102	9,250	01755	01211	00139	71914	00002
000000043320080915	17/05/04	5220080915	3/10/03	36.000,00	100,00	34.818,98	3,163	MENS	EU1A	1,000	ANUA	FRCV	10/10/18	173	9,163	00715	00118	00060	4652	00005
000000051220080934	17/05/04	5220080930	30/09/03	38.000,00	100,00	37.234,87	3,313	MENS	EU1A	1,150	ANUA	FRCV	10/10/23	233	9,313	01791	00268	00087	8413	00012
0000000411200[illegible]	17/05/04	5220080844	15/11/02	108.500,00	100,00	104.417,51	3,412	MENS	EU1A	1,000	ANUA	FRCV	15/11/27	282	9,412	02584	01455	00047	193419	00000
00000000320[illegible]	17/05/04	5220080992	30/01/03	78.000,00	100,00	74.454,66	3,419	MENS	EU1A	1,000	ANUA	FRCV	15/01/23	224	9,419	01583	00264	00210	265	00007

RELACION DE PRESTAMOS HIPOTECARIOS Y CERTIFICADOS DE TRANSMISIÓN DE HIPOTECA EMITIDOS PARA
LA CONSTITUCION DEL FONDO DE TITULIZACION DE ACTIVOS: MBS BANCAJA I FONDO DE TITULIZACION DE ACTIVOS
POR CAJA DE AHORROS DE VALENCIA, CASTELLON Y ALICANTE, BANCAJA

FECHA DE EMISIÓN: 17/05/2004

NUMERO CERTIFICADO (1)	FECHA EMISION (2)	PRESTAMO HIPOTECARIO (3)	FECHA ESCRITURA (4)	CAPITAL INICIAL (5)	% PARTI. (6)	CAPITAL VIVO (7)	TIPO DE INTERES (8)	PER. LIQ. (9)	IND ICE (10)	MARGEN S/INDI. (11)	PER. REV. (12)	SIST. AMORT. (13)	FECHA DE VTO. PTMO. (14)	PLZ (15)	% DEMORA (16)	TOMO (17)	LIBRO (18)	FOLIO (19)	NUMER FINCA (20)	NUMER. INSC. (21)
00000004720041060	17/05/04	5220041060	29/07/03	300.800,00	100,00	283.658,74	3,341	MENS	EU1A	1,000	SEME	FRCV	10/04/13	111	9,341	00001	00001	00055	36396	00002
00000043320041117	17/05/04	5220041117	23/09/03	60.000,00	100,00	58.791,83	3,313	MENS	EU1A	1,150	ANUA	FRCV	10/10/23	233	9,313	00404	00101	00054	7129-B	00007
00000027820041124	17/05/04	5220041124	13/05/96	78.131,57	100,00	44.744,43	3,750	MENS	MB1A	1,500	ANUA	FRCV	13/05/11	84	9,750	01309	00261	00123	24516	00002
00000005320041132	17/05/04	5220041132	24/10/03	78.000,00	100,00	76.801,72	3,250	MENS	EU1A	1,050	ANUA	FRCV	29/04/24	242	9,250	02554	00377	00047	27225	00000
00000000720041133	17/05/04	5220041133	22/07/03	38.000,00	100,00	37.041,84	3,750	MENS	EU1A	1,500	ANUA	FRCV	10/04/15	135	9,750	02388	00212	00313	15523	00004
00000000120041142	17/05/04	5220041142	17/10/02	85.343,72	100,00	77.837,85	3,250	MENS	EU1A	0,750	ANUA	FRCV	22/10/15	138	9,250	00728	00425	00003	29066	00005
00000030020041142	17/05/04	5220041142	23/10/03	84.115,00	100,00	65.240,01	3,500	MENS	EU1A	0,900	ANUA	FRCV	5/11/28	294	9,500	01313	00000	00079	5	00000
00000001820041250	17/05/04	5220041250	29/07/03	43.548,00	100,00	41.842,18	3,500	MENS	EU1A	1,250	ANUA	FRCV	10/06/18	171	9,500	02650	00050	00153	17457-N	00004
00000011720041265	17/05/04	5220041265	8/01/03	21.000,00	100,00	19.667,13	3,826	MENS	MHCA	0,000	ANUA	FRCV	5/02/19	165	9,826	00842	00022	00045	1136	00003
00000032220041275	17/05/04	5220041275	10/04/97	90.151,82	100,00	58.148,54	3,250	TRIM	MB1A	1,000	ANUA	FRCV	10/04/12	95	9,250	00901	00497	00020	40474	00004
00000043320041319	17/05/04	5220041319	1/10/03	53.000,00	100,00	51.442,80	3,513	MENS	EU1A	1,350	ANUA	FRCV	10/10/18	173	9,513	01123	00162	03050	7066	00008
00000068920041350	17/05/04	5220041350	25/02/03	49.887,87	100,00	47.374,15	3,216	MENS	EU1A	1,000	ANUA	FRCV	24/03/18	167	9,216	01193	00934	00105	64024	00003
00000070320041370	17/05/04	5220041370	28/10/03	264.445,11	100,00	260.751,97	2,900	MENS	EU1A	0,600	ANUA	FRCV	5/11/18	174	8,900	02555	00817	00223	74580	20700002
00000000320041398	17/05/04	5220041398	7/02/03	114.000,00	100,00	104.064,10	3,410	MENS	EU1A	1,000	ANUA	FRCV	30/01/33	345	9,410	02128	00076	00187	2706	00007
00000012920041483	17/05/04	5220041483	18/01/02	160.308,00	100,00	150.680,85	3,125	MENS	EU1A	0,700	ANUA	FRCV	18/01/17	153	9,125	01818	00250	00005	25755	00001
00000008920041521	17/05/04	5220041521	27/02/03	48.000,00	100,00	45.984,20	3,878	MENS	MHCA	0,250	ANUA	FRCV	27/02/21	202	9,878	01556	00123	00040	7813	00000
00000001720041544	17/05/04	5220041544	10/02/03	30.500,00	100,00	28.218,08	3,718	FMES	EU1A	1,500	ANUA	FRCV	24/02/15	130	9,718	00902	00355	00011	15618	00004
00000040020041570	17/05/04	5220041570	15/09/03	18.000,00	100,00	17.482,87	4,000	MENS	EU1A	1,500	ANUA	FRCV	5/10/18	173	10,000	02444	00693	00129	32923/171	00006
00000011820041577	17/05/04	5220041577	6/06/03	90.000,00	100,00	88.503,30	2,950	FMES	EU1A	0,750	ANUA	FRCV	31/08/17	160	8,950	02131	00404	00210	29290	00003
00000008020041583	17/05/04	5220041583	19/09/03	150.000,00	100,00	147.858,09	3,066	MENS	EU1A	0,850	SEME	FRCV	15/09/28	293	9,066	01487	00084	00018	8138	00004
00000031220041672	17/05/04	5220041672	6/10/03	38.400,00	100,00	34.905,12	3,750	MENS	EU1A	1,100	ANUA	FRCV	7/10/15	137	9,750	02108	00342	00149	8179	00000
00000070320041673	17/05/04	5220041673	30/10/03	65.500,00	100,00	63.600,83	3,250	MENS	EU1A	1,000	ANUA	FRCV	1/09/17	160	9,250	02325	00148	00079	7647	00000
00000072020041761	17/05/04	5220041761	8/03/03	152.000,00	100,00	148.781,33	2,968	MENS	EU1A	0,750	SEME	FRCV	8/03/15	130	8,968	00437	00245	00003	22050	00000
00000016920041781	17/05/04	5220041781	4/10/02	62.264,50	100,00	58.857,84	3,500	MENS	EU1A	1,000	ANUA	FRCV	24/06/20	196	9,500	01134	00434	00038	24880	00005
00000048220041856	17/05/04	5220041856	8/01/03	72.120,00	100,00	66.866,29	2,810	MENS	EU1A	0,500	ANUA	FRCV	8/01/18	164	8,810	00201	00201	00096	10456	00000
00000040020041873	17/05/04	5220041873	1/10/03	30.000,00	100,00	29.369,24	3,500	MENS	EU1A	0,750	ANUA	FRCV	3/10/23	233	9,500	02355	00718	00202	50642	00007
00000006920041885	17/05/04	5220041885	22/06/03	30.000,00	100,00	29.133,88	4,500	MENS	EU1A	1,500	ANUA	FRCV	15/06/23	229	10,500	01723	00764	00222	15826	00008
00000069120041898	17/05/04	5220041898	2/04/03	44.730,00	100,00	43.071,99	3,163	MENS	EU1A	1,000	ANUA	FRCV	2/04/23	227	9,163	01298	00292	00187	31481	00004
00000082220041908	17/05/04	5220041908	17/10/03	120.500,00	100,00	118.253,98	3,003	MENS	EU1A	0,700	SEME	FRCV	15/07/23	230	9,003	01228	00142	00060	17449	00000
00000082120041948	17/05/04	5220041948	10/04/03	8.000,00	100,00	7.848,11	3,183	MENS	EU1A	1,000	SEME	FRCV	27/04/33	348	9,183	01148	00546	00132	34629	00000
00000018720041965	17/05/04	5220041965	21/03/01	150.253,03	100,00	127.978,61	3,500	MENS	MHCA	0,000	ANUA	FRCV	21/03/16	143	9,500	01610	00041	00214	6061	00000
00000024420041990	17/05/04	5220041990	15/02/03	35.000,00	100,00	32.930,78	3,264	MENS	EU1A	1,250	ANUA	FRCV	15/02/18	165	9,264	01598	00032	00110	2029	00008
00000055420042081	17/05/04	5220042081	22/07/03	87.148,75	100,00	83.658,41	3,000	MENS	EU1A	1,000	ANUA	FRCV	5/06/18	171	9,000	00926	00347	00041	37711	00003
00000000520042226	17/05/04	5220042226	22/07/03	58.298,17	100,00	56.787,23	3,500	MENS	EU1A	0,750	ANUA	FRCV	25/07/23	231	9,500	02332	00411	00180	30874	00003
00000000720042244	17/05/04	5220042244	11/08/03	172.800,00	100,00	170.818,77	3,250	MENS	EU1A	1,000	ANUA	FRCV	7/08/33	351	9,250	02383	00745	00215	65432	00014
00000084020042322	17/05/04	5220042322	25/09/03	162.503,00	100,00	159.831,41	2,813	MENS	EU1A	0,750	SEME	FRCV	5/03/27	274	8,813	01822	00142	00031	7473	00003
00000025020042365	17/05/04	5220042365	8/11/02	31.000,00	100,00	24.181,16	3,835	MENS	MHCA	0,250	ANUA	FRCV	25/11/14	127	9,835	00447	00341	00198	10043	00018
00000024420042394	17/05/04	5220042394	20/02/03	24.000,00	100,00	22.829,11	4,131	MENS	EU1A	1,750	SEME	FRCV	20/02/18	168	10,131	01264	00358	00000	19598	00007
00000012920042695	17/05/04	5220042695	7/01/02	81.150,00	100,00	74.891,30	3,500	MENS	EU1A	1,000	ANUA	FRCV	7/01/22	212	9,500	01741	00361	00055	24734	00003
00000029720042696	17/05/04	5220042696	14/06/02	108.000,00	100,00	95.507,82	3,500	MENS	EU1A	1,000	SEME	FRCV	14/06/22	218	9,500	01700	00028	00011	76131	00000
00000002320042727	17/05/04	5220042727	30/05/03	110.000,00	100,00	107.271,40	3,050	MENS	EU1A	0,950	ANUA	FRCV	5/06/28	289	9,050	01658	00579	00108	35084	00006
00000073720042744	17/05/04	5220042744	27/02/03	150.000,00	100,00	138.794,87	2,826	MENS	EU1A	0,750	ANUA	FRCV	15/03/15	130	8,826	01834	00326	00181	30349	00000
00000001720042758	17/05/04	5220042758	25/02/03	52.128,32	100,00	47.274,30	3,466	MENS	EU1A	1,250	ANUA	FRCV	22/06/12	100	9,466	02643	01121	00008	24840	00000
00000031220042783	17/05/04	5220042783	13/10/03	60.100,00	100,00	59.362,83	3,700	MENS	EU1A	1,000	ANUA	FRCV	15/11/28	294	9,700	01733	00243	00050	11502	00000
00000030020042843	17/05/04	5220042843	3/07/02	55.293,11	100,00	51.756,75	3,250	MENS	EU1A	0,750	SEME	FRCV	3/07/22	218	9,250	02371	00130	00198	8941	00003
00000052520042869	17/05/04	5220042869	19/06/03	30.000,00	100,00	28.648,80	3,250	MENS	EU1A	0,850	ANUA	FRCV	19/06/18	170	9,250	01868	01096	00125	76134	00000
00000014220042885	17/05/04	5220042885	12/05/95	33.658,88	100,00	17.827,53	4,375	FMES	MB1A	2,000	ANUA	FRCV	31/05/10	73	10,375	00911	00190	00177	21500	00000
00000012820042901	17/05/04	5220042901	17/12/01	21.000,00	100,00	18.846,91	4,250	MENS	EU1A	1,750	ANUA	FRCV	17/12/11	91	10,250	01792	00478	00087	44487	00004
00000082220042918	17/05/04	5220042918	26/10/03	122.576,00	100,00	121.547,77	3,413	MENS	EU1A	1,250	SEME	FRCV	26/10/33	354	9,413	01500	00205	00195	1743	00003
00000012120042935	17/05/04	5220042935	5/12/01	90.151,82	100,00	78.813,02	3,250	MENS	EU1A	0,750	ANUA	FRCV	5/12/18	151	9,250	02000	00415	00212	29149	00000
00000007220042955	17/05/04	5220042955	25/07/03	18.000,00	100,00	17.787,93	3,400	MENS	EU1A	1,050	ANUA	FRCV	7/06/13	111	9,400	02365	00727	00058	26367	00006
00000011820042991	17/05/04	5220042991	12/09/03	21.000,00	100,00	20.324,60	3,750	MENS	EU1A	1,500	ANUA	FRCV	10/10/18	173	9,750	00223	00425	00218	19724	00005
00000030620043119	17/05/04	5220043119	2/10/03	90.000,00	100,00	88.431,83	3,055	MENS	EU1A	1,000	SEME	FRCV	30/10/23	234	9,055	01603	00601	00114	39200	00003
00000070020043161	17/05/04	5220043161	21/10/02	97.288,84	100,00	84.205,47	3,250	MENS	EU1A	1,000	ANUA	FRCV	21/04/30	312	9,250	02259	00708	00077	4808	00000
00000052620043273	17/05/04	5220043273	19/06/03	43.000,00	100,00	41.260,58	4,250	MENS	EU1A	1,750	ANUA	FRCV	6/07/18	179	10,250	01668	00010	00055	35311	00000
00000013620043290	17/05/04	5220043290	30/01/03	60.000,00	100,00	58.178,00	3,341	MENS	EU1A	1,000	ANUA	FRCV	1/02/28	285	9,341	01485	00130	00096	13237	00003
00000024420043307	17/05/04	5220043307	4/04/03	50.000,00	100,00	47.388,66	3,413	MENS	EU1A	1,250	ANUA	FRCV	4/04/18	167	9,413	01408	00408	00044	8215	00000
00000009720043422	17/05/04	5220043422	8/10/03	66.000,00	100,00	64.827,81	3,300	MENS	EU1A	1,050	ANUA	FRCV	5/10/23	233	9,300	02305	00236	00050	11100	00005
00000041820043471	17/05/04	5220043471	16/12/02	225.000,00	100,00	209.831,45	3,653	MENS	EU1A	1,350	SEME	FRCV	16/12/17	163	9,653	02407	01191	00180	88141	00000
00000013620043514	17/05/04	5220043514	22/01/03	92.584,08	100,00	88.526,00	3,252	MENS	EU1A	1,000	ANUA	FRCV	22/01/23	225	9,252	02732	00380	00017	19818	00003
00000001220043519	17/05/04	5220043519	11/07/03	22.000,00	100,00	21.110,88	4,250	MENS	EU1A	1,500	ANUA	FRCV	10/07/18	170	10,250	02274	00097	00083	7587	00000
00000070020043565	17/05/04	5220043565	24/10/02	42.100,00	100,00	38.682,65	3,000	MENS	EU1A	0,750	ANUA	FRCV	1/11/12	102	9,000	02230	00877	00176	54331N	00003
00000012720043595	17/05/04	5220043595	27/09/02	24.000,00	100,00	20.848,71	3,500	MENS	EU1A	1,250	ANUA	FRCV	27/09/12	101	9,500	01843	00218	00203	12134	00005
00000013320043667	17/05/04	5220043667	14/02/01	84.141,69	100,00	79.773,31	3,500	SEME	EU1A	1,250	ANUA	FRCV	14/02/16	129	9,500	02720	00065	00186	44342	00002
00000024020043671	17/05/04	5220043671	14/02/03	95.000,00	100,00	92.243,37	3,131	MENS	EU1A	0,750	ANUA	FRCV	15/02/28	285	9,131	00808	00333	00185	27950	00002
00000068920043682	17/05/04	5220043682	30/06/03	82.338,88	100,00	79.997,22	3,750	MENS	EU1A	0,750	ANUA	FRCV	2/07/23	230	9,750	02402	00078	00082	49170	00003
00000013720043707	17/05/04	5220043707	27/06/03	130.000,00	100,00	124.207,51	3,000	MENS	EU1A	0,750	ANUA	FRCV	27/06/18	179	9,000	02550	00133	00134	8318	00002
00000030420043707	17/05/04	5220043707	27/02/03	37.026,30	100,00	34.756,83	3,216	MENS	EU1A	1,000	ANUA	FRCV	15/11/17	162	9,216	00811	00334	00083	38245	00003
00000008920043727	17/05/04	5220043727	8/05/03	175.000,00	100,00	165.919,29	3,155	MENS	EU1A	1,100	SEME	FRCV	8/05/18	168	9,155	01864	00612	00181	52773	00007
00000026720043752	17/05/04	5220043752	13/06/03	121.000,00	100,00	115.842,32	3,183	MENS	EU1A	0,800	SEME	FRCV	13/06/18	169	9,183	00845	00233	00118	13715	00035
00000001720043766	17/05/04	5220043766	7/03/03	66.000,00	100,00	58.872,15	3,216	MENS	EU1A	1,000	ANUA	FRCV	25/03/13	107	9,216	00927	00283	00082	30945	00002
00000013320043788	17/05/04	5220043788	14/05/98	48.080,97	100,00	32.831,99	3,250	SEME	MB1A	0,900	ANUA	FRCV	14/05/13	108	9,250	02783	01028	00200	45830	00002
00000044420043860	17/05/04	5220043860	16/07/02	53.200,00	100,00	48.377,37	3,500	MENS	EU1A	1,000	ANUA	FRCV	16/07/17	158	9,500	01773	00234	00180	9984	00006
00000070020043868	17/05/04	5220043868	6/11/02	255.000,00	100,00	241.469,03	3,000	MENS	EU1A	0,750	ANUA	FRCV	13/11/22	222	9,000	02068	00011	00209	1166	00003
00000052520043879	17/05/04	5220043879	27/06/03	51.100,00	100,00	50.091,09	4,000	MENS	EU1A	1,250	ANUA	FRCV	3/07/26	290	10,000	01706	00636	00183	75330	00000
00000058520043911	17/05/04	5220043911	27/05/03	48.000,00	100,00	45.750,85	3,254	MENS	EU1A	1,000	SEME	FRCV	27/05/18	168	9,254	01063	00369	00131	29006	00008
00000005920043917	17/05/04	5220043917	25/09/03	90.992,23	100,00	88.728,44	3,300	MENS	EU1A	0,750	ANUA	FRCV	25/03/21	203	9,300	01920	00242	00083	18506	00007
00000000320043925	17/05/04	5220043925	23/04/03	55.000,00	100,00	51.300,58	2,805	MENS	EU1A	0,750	SEME	FRCV	5/05/15	132	8,805	01140	00181	00223	4297	00006
00000018120043931	17/05/04	5220043931	19/10/01	25.643,00	100,00	20.555,81	4,000	MENS	MHCA	0,500	ANUA	FRCV	19/10/11	89	10,000	02179	00658	00131	42604	00003
00000000520043943	17/05/04	5220043943	8/09/03	48.000,00	100,00	46.360,85	3,466	MENS	EU1A	1,250	ANUA	FRCV	11/09/18	172	9,466	02498	00427	00182	21682	00000
00000042820044063	17/05/04	5220044063	29/07/03	54.000,00	100,00	52.138,43	3,131	MENS	EU1A	0,750	SEME	FRCV	29/08/18	172	9,131	01834	00552	00150	60613	00000
00000031520044127	17/05/04	5220044127	15/05/03	48.000,00	100,00	40.944,48	3,250	MENS	EU1A	0,750	ANUA	FRCV	15/05/13	108	9,250	01838	01058	00052	77175	00000
00000056520044214	17/05/04	5220044214	29/05/03	158.000,00	100,00	150.541,25	3,203	MENS	EU1A	0,800	SEME	FRCV	10/06/18	169	9,203	01118	00528	00018	35571	00000
00000003220044240	17/05/04	5220044240	16/11/01	15.025,00	100,00	11.848,77	3,750	MENS	EU1A	1,250	ANUA	FRCV	16/11/11	90	9,750	01582	00344	00223	38503	00000
00000000720044244	17/05/04	5220044244	8/09/03	53.000,00	100,00	52.443,30	4,250	MENS	EU1A	2,000	ANUA	FRCV	2/10/33	353	10,250	02378	00740	00178	45411	00003
00000044420044264	17/05/04	5220044264	11/09/02	54.100,00	100,00	49.557,48	3,250	MENS	EU1A	1,000	ANUA	FRCV	11/09/17	160	9,250	01503	00184	00045	16526	00002
00000025220044284	17/05/04	5220044284	24/11/02	15.000,00	100,00	13.852,69	3,553	MENS	EU1A	1,250	ANUA	FRCV	10/12/17	163	9,553	00571	00218	00030	17758	00008
00000042820044285	17/05/04	5220044285	1/08/03	132.000,00	100,00	130.129,43	3,131	MENS	EU1A	0,750	SEME	FRCV	7/08/33	351	9,131	02534	00665	00131	257	00006
00000001120044318	17/05/04	5220044318	8/02/02	57.000,00	100,00	46.465,49	3,500	MENS	MHCA	0,000	ANUA	FRCV	15/03/12	94	9,500	02196	00120	00056	9718	00001
00000009920044349	17/05/04	5220044349	14/05/03	128.000,00	100,00	121.578,71	3,055	MENS	EU1A	1,000	SEME	FRCV	14/05/23	228	9,055	01494	00061	00051	799	00004
00000041820044362	17/05/04	5220044362	22/07/03	78.535,73	100,00	78.503,58	3,410	MENS	EU1A	1,000	ANUA	FRCV	22/07/23	231	9,410	01715	01171	00068	69029	00003
00000013020044448	17/05/04	5220044448	29/07/03	164.000,00	100,00	161.413,73	4,000	MENS	EU1A	1,750	ANUA	FRCV	29/07/23	231	10,000	02047	00184	01824	12832	00003
00000042620044461	17/05/04	5220044461	2/04/02	84.200,00	100,00	79.756,91	3,250	MENS	EU1A	1,000	ANUA	FRCV	5/06/24	241	9,250	00827	00249	00030	29663	00000
00000013620044506	17/05/04	5220044506	20/02/03	48.000,00	100,00	45.093,85	3,078	MENS	EU1A	1,000	ANUA	FRCV	5/03/18	166	9,078	02032	00232	00021	4615	00000
00000014720044522	17/05/04	5220044522	21/11/02	36.000,00	100,00	34.222,37	3,250	MENS	EU1A	1,000	SEME	FRCV	21/11/22	223	9,254	00097	00150	00030	12020	00005
00000062320044592	17/05/04	5220044592	4/12/02	24.000,00	100,00	22.314,50	3,303	MENS	EU1A	1,000	ANUA	FRCV	4/12/17	163	9,303	01087	00262	00181	25055	00007
00000033320044653	17/05/04	5220044653	24/07/02	15.000,00	100,00	13.668,11	3,500	MENS	EU1A	1,000	SEME	FRCV	5/08/17	159	9,500	01680	00111	00206	5687	00000
00000028720044661	17/05/04	5220044661	1/07/03	50.556,89	100,00	46.565,92	3,131	FMES	EU1A	0,750	ANUA	FRCV	31/08/11	88	9,131	00842	00358	00026	24650	00006
00000010820044683	17/05/04	5220044683	5/12/01	120.202,42	100,00	113.326,45	3,500	MENS	EU1A	1,000	ANUA	FRCV	5/12/26	271	9,500	00832	00225	00072	15580	00000
00000021420044721	17/05/04	5220044721	15/03/03	42.000,00	100,00	40.478,60	3,883	MENS	EU1A	1,500	SEME	FRCV	15/04/23	227	9,883	02798	00094	00193	45084	00006
00000031520044733	17/05/04	5220044733	26/05/03	38.000,00	100,00	22.734,87	3,254	MENS	EU1A	1,000	ANUA	FRCV	26/05/15	189	9,254	01413	00018	00169	1465	00003
00000009720044735	17/05/04	5220044735	15/10/03	42.000,00	100,00	40.744,81	3,500	MENS	EU1A	1,050	ANUA	FRCV	15/10/18	173	9,500	02264	00225	00065	8306	00000
00000058420044780	17/05/04	5220044780	3/07/00	12.620,24	100,00	8.138,27	3,500	MENS	MHCA	0,250	ANUA	FRCV	3/07/10	74	9,500	01509	01060	00052	64430	00003
00000030920044782	17/05/04	5220044782	31/07/02	30.000,00	100,00	27.358,28	3,750	FMES	EU1A	1,250	SEME	FRCV	31/07/17	159	9,750	01879	00268	00150	29031	00004
00000027620044841	17/05/04	5220044841	14/01/97	144.242,91	100,00	104.718,38	3,825	MENS	MB1A	1,250	ANUA	FRCV	14/01/14	116	9,825	01043	00271	00068	24819	00003
00000010820044885	17/05/04	5220044885	1/02/02	42.070,85	100,00	34.114,31	3,750	MENS	EU1A	1,250	ANUA	FRCV	1/02/12	93	9,750	01350	00407	00045	30097	00002
00000005920044927	17/05/04	5220044927	8/10/03	79.000,00	100,00	67.613,18	3,250	MENS	EU1A	1,000	ANUA	FRCV	20/10/13	114	9,250	02318	00648	00106	47558	00008
00000011720045006	17/05/04	5220045006	26/03/03	150.000,00	100,00	145.969,35	3,529	MENS	EU1A	1,250	ANUA	FRCV	5/04/28	287	9,529	01364	00214	00156	427	00021
00000072120045008	17/05/04	5220045008	18/09/03	57.130,00	100,00	55.598,41	3,213	MENS	EU1A	1,050	ANUA	FRCV	5/10/18	173	9,213	02206	00580	00052	59902	00000
00000018220045010	17/05/04	5220045010	23/06/02	60.121,21	100,00	51.848,87	3,750	MENS	EU1A	1,250	ANUA	FRCV	23/06/12	100	9,750	00818	00069	00048	9792	00000
00000009720045038	17/05/04	5220045038	14/10/03	97.580,07	100,00	93.558,14	3,000	MENS	EU1A	0,750	ANUA	FRCV	9/04/14	119	9,000	00653	00260	00314	24611	00003
00000022320045050	17/05/04	5220045050	25/06/03	40.000,00	100,00	38.237,16	3,300	MENS	EU1A	0,950	SEME	FRCV	1/07/18	170	9,300	00601	00180	00069	25287	00003
00000024020045065	17/05/04	5220045065	3/03/03	30.000,00	100,00	28.114,24	2,578	MENS	EU1A	0,500	ANUA	FRCV	16/03/18	166	8,578	00578	00231	00150	7117	00005
00000052620045081	17/05/04	5220045081	10/07/03	60.000,00	100,00	58.293,65	3,750	MENS	EU1A	0,800	ANUA	FRCV	10/07/23	230	9,750	01745	00873	00128	27781	00006
00000072120045107	17/05/04	5220045107	17/09/03	33.100,00	100,00	32.084,19	3,213	MENS	EU1A	1,050	ANUA	FRCV	10/10/18	173	9,213	02121	00550	00195	1723	00000
00000020720045124	17/05/04	5220045124	12/09/02	87.000,00	100,00	74.674,61	3,250	MENS	EU1A	1,000	SEME	FRCV	12/09/12	100	9,250	01717	00845	00007	40055	00008
00000006020045141	17/05/04	5220045141	19/05/03	66.000,00	100,00	56.076,67	3,200	MENS	EU1A	0,650	SEME	FRCV	19/02/14	118	9,200	01704	00032	00118	42072	00009
00000026820045175	17/05/04	5220045175	10/04/03	56.000,00	100,00	53.997,85	3,778	MENS	EU1A	1,500	ANUA	FRCV	10/04/23	227	9,778	00018	00018	00078	1104	00011
00000015820045210	17/05/04	5220045210	7/02/02	35.500,00	100,00	30.117,84	3,500	MENS	EU1A	1,000	ANUA	FRCV	7/02/14	117	9,500	00663	00361	00112	12980	00005
00000013820045219	17/05/04	5220045219	27/11/02	51.871,00	100,00	49.181,75	3,718	MENS	MHCA	0,250	ANUA	FRCV	19/12/20	200	9,718	01909	00247	00165	23978	00003
00000031620045339	17/05/04	5220045339	23/06/03	150.000,00	100,00	145.553,54	3,180	MENS	EU1A	0,750	ANUA	FRCV	5/07/23	230	9,180	00537	00206	00117	24119	00002
00000028720045368	17/05/04	5220045368	1/07/03	63.649,48	100,00	56.790,12	3,180	MENS	EU1A	0,750	ANUA	FRCV	26/01/09	57	9,180	00416	00329	00144	24583	00004
00000000320045440	17/05/04	5220045440	26/05/03	50.000,00	100,00	48.912,20	4,000	MENS	EU1A	1,050	ANUA	FRCV	7/06/28	289	10,000	01729	00354	00173	20843	00008
00000009920045480	17/05/04	5220045480	8/05/03	192.000,00	100,00	178.910,90	3,053	MENS	EU1A	0,750	ANUA	FRCV	5/05/13	108	9,053	01684	00725	00099	80492	00007
00000026720045489	17/05/04	5220045489	1/07/03	67.418,77	100,00	63.758,14	3,131	FMES	EU1A	0,750	ANUA	FRCV	30/04/14	120	9,131	00401	00315	00163	24690	00002
00000000720045543	17/05/04	5220045543	14/10/03	59.338,79	100,00	54.847,25	3,000	FMES	EU1A	0,750	ANUA	FRCV	31/08/09	64	9,000	02361	00250	00200	17518	00000
00000024420045630	17/05/04	5220045630	31/03/03	75.000,00	100,00	72.092,57	2,913	MENS	EU1A	0,750	SEME	FRCV	2/04/23	227	8,913	01405	00298	00064	44833-NA	00000
00000023820045658	17/05/04	5220045658	24/05/96	30.050,61	100,00	5.137,48	3,500	MENS	EB1A	1,000	ANUA	FRCV	24/09/05	17	9,500	02094	00368	00212	29619	00000
00000013020045680	17/05/04	5220045680	30/07/03	48.000,00	100,00	44.364,20	3,500	MENS	EU1A	1,250	ANUA	FRCV	25/08/18	172	9,500	02232	00200	00137	7118	00007
00000027820045689	17/05/04	5220045689	3/02/97	32.454,65	100,00	20.064,45	4,000	MENS	MB1A	1,500	ANUA	FRCV	3/02/12	93	10,000	99999	00183	00180	16490	00006
00000013020045761	17/05/04	5220045761	31/07/03	24.040,48	100,00	23.044,49	3,281	FMES	EU1A	0,900	SEME	FRCV	31/07/18	171	9,281	02203	00565	00077	4440	00000
00000028720045772	17/05/04	5220045772	4/07/03	33.055,00	100,00	28.440,90	3,190	MENS	EU1A	0,750	ANUA	FRCV	4/07/10	74	9,190	01096	00300	00013	31798	00005
00000012420045790	17/05/04	5220045790	22/08/03	30.000,00	100,00	28.953,72	3,250	MENS	EU1A	1,000	ANUA	FRCV	3/09/18	172	9,250	01130	00189	00144	18363	00005
00000048220045804	17/05/04	5220045804	20/08/03	172.000,00	100,00	169.873,29	2,818	MENS	EU1A	0,800	SEME	FRCV	10/09/33	352	8,818	01921	00543	00205	33827	00000
00000024420045832	17/05/04	5220045832	30/04/03	13.500,00	100,00	12.837,12	3,555	MENS	EU1A	1,500	SEME	FRCV	10/04/18	167	9,555	02804	01002	00057	56113	00002
00000008720045846	17/05/04	5220045846	28/10/03	36.000,00	100,00	34.793,10	3,650	MENS	EU1A	1,250	ANUA	FRCV	7/11/15	138	9,650	02308	00230	00037	2238	00007
00000072120045915	17/05/04	5220045915	26/09/03	40.000,00	100,00	39.184,56	3,313	MENS	EU1A	1,150	ANUA	FRCV	5/10/23	233	9,313	02119	00657	00048	6840-N	00010
00000030420045929	17/05/04	5220045929	25/03/03	99.000,00	100,00	96.222,82	3,218	MENS	EU1A	1,000	SEME	FRCV	25/03/28	287	9,218	00790	00244	00134	18243	00011
00000031120045938	17/05/04	5220045938	10/04/03	55.000,00	100,00	51.871,28	3,279	MENS	EU1A	1,000	ANUA	FRCV	15/04/18	167	9,279	00377	00172	00243	14905	00000

RELACION DE PRESTAMOS HIPOTECARIOS Y CERTIFICADOS DE TRANSMISIÓN DE HIPOTECA EMITIDOS PARA
LA CONSTITUCION DEL FONDO DE TITULIZACION DE ACTIVOS: MBS BANCAJA I FONDO DE TITULIZACION DE ACTIVOS
POR CAJA DE AHORROS DE VALENCIA, CASTELLON Y ALICANTE, BANCAJA

FECHA DE EMISIÓN: 17/05/2004

NUMERO CERTIFICADO (1)	FECHA EMISION (2)	PRESTAMO HIPOTECARIO (3)	FECHA ESCRITURA (4)	CAPITAL INICIAL (5)	% PARTI. (6)	CAPITAL VIVO (7)	TIPO DE INTERES (8)	PER. LIQ. (9)	INDICE (10)	MARGEN S/INDI. (11)	PER. REV. (12)	SIST. AMORT. (13)	FECHA DE VTO. FINAL (14)	[illegible] (15)	[illegible] (16)	TOMO (17)	LIBRO (18)	FOLIO (19)	NUMER FINCA (20)	NUMER INSC. (21)
000000017220085643	17/05/04	5220085643	28/03/03	38.000,00	100,00	36.348,55	3,750	MENS	EU1A	1,250	ANUA	FRCV	[illegible]	[illegible]	[illegible]	[illegible]	00760	[illegible]	36256	00010
000000009820085956	17/05/04	5220085956	30/10/02	35.000,00	100,00	31.500,51	3,500	MENS	MHCA	0,000	SEME	FRCV	[illegible]	[illegible]	[illegible]	[illegible]	00221	[illegible]	14961	00004
000000013520085987	17/05/04	5220085987	20/11/02	44.000,00	100,00	45.665,38	3,687	SEME	EU1A	1,250	ANUA	FRCV	[illegible]	[illegible]	[illegible]	[illegible]	00211	[illegible]	12176	00003
000000010920086027	17/05/04	5220086027	11/12/02	96.160,00	100,00	89.406,74	3,303	MENS	EU1A	1,000	ANUA	FRCV	11/08/17	163	[illegible]	[illegible]	[illegible]	[illegible]	16443	00006
000000002320086080	17/05/04	5220086080	11/07/03	48.000,00	100,00	46.994,79	2,800	MENS	EU1A	0,950	ANUA	FRCV	[illegible]	[illegible]	8,800	01912	[illegible]	00049	512	00006
000000002420086095	17/05/04	5220086095	12/03/03	38.000,00	100,00	32.441,57	2,966	MENS	EU1A	0,750	ANUA	FRCV	[illegible]	[illegible]	8,966	02044	[illegible]	00121	67482	00003
000000052520086105	17/05/04	5220086105	28/07/03	27.000,00	100,00	25.368,55	4,500	MENS	EU1A	1,500	ANUA	FRCV	[illegible]	[illegible]	[illegible]	[illegible]	[illegible]	00100	31947	00005
000000013620086122	17/05/04	5220086122	12/03/03	36.000,00	100,00	34.117,21	3,153	MENS	EU1A	1,000	ANUA	FRCV	1/04/28	[illegible]	[illegible]	01561	[illegible]	00082	13788	00005
000000013020086165	17/05/04	5220086165	13/06/03	56.300,00	100,00	53.848,54	3,000	MENS	EU1A	1,000	ANUA	FRCV	30/06/13	112	[illegible]	[illegible]	00282	00153	19029	00003
000000062820086309	17/05/04	5220086309	22/06/03	100.000,00	100,00	97.494,96	2,815	MENS	EU1A	0,600	SEME	FRCV	15/12/22	223	8,815	01996	00609	00207	48603	00008
000000030420086333	17/05/04	5220086333	15/04/03	130.400,00	100,00	126.861,54	2,913	MENS	EU1A	0,750	SEME	FRCV	15/04/28	287	8,913	00477	00309	00182	34157	00003
000000031420086340	17/05/04	5220086340	17/04/03	43.000,00	100,00	42.170,37	3,179	MENS	EU1A	0,900	ANUA	FRCV	25/04/33	348	9,179	00781	00299	00100	8041	00000
000000029120086345	17/05/04	5220086345	8/08/00	29.449,50	100,00	13.901,14	3,750	MENS	MHCA	0,250	ANUA	FRCV	8/12/09	67	9,750	00428	00157	00091	18297	00005
000000058820086378	17/05/04	5220086378	25/10/00	45.975,91	100,00	37.260,71	3,250	MENS	EU1A	1,000	ANUA	FRCV	26/10/15	134	9,250	00645	00645	00111	48619	00004
000000000720086385	17/05/04	5220086385	22/09/03	178.000,00	100,00	168.928,61	3,250	MENS	EU1A	1,250	ANUA	FRCV	25/09/33	353	9,250	01497	00261	00177	525-N	00009
000000006120086496	17/05/04	5220086496	11/01/02	450.759,08	100,00	399.232,96	3,500	TRIM	EU1A	1,000	ANUA	FRCV	1/02/17	153	9,500	02153	00073	00205	5863	00004
000000007220086692	17/05/04	5220086692	15/09/03	35.000,00	100,00	34.211,30	3,550	FMES	EU1A	1,150	ANUA	FRCV	30/09/23	233	9,550	02394	00758	00060	42426	00005
000000037720086716	17/05/04	5220086716	15/07/03	65.000,00	100,00	61.201,84	3,000	MENS	EU1A	1,000	ANUA	FRCV	15/07/15	134	9,000	01542	00130	00019	6072	00004
000000029120086850	17/05/04	5220086850	27/07/00	33.656,68	100,00	23.148,04	3,750	MENS	MHCA	0,250	ANUA	FRCV	27/07/10	75	9,750	01087	00357	00059	21571	00006
000000029420086877	17/05/04	5220086877	4/07/02	40.000,00	100,00	36.850,11	3,500	MENS	EU1A	1,000	ANUA	FRCV	4/07/18	170	9,500	01045	00251	00043	9939	00005
000000023820086972	17/05/04	5220086972	21/02/03	16.400,00	100,00	14.499,35	3,458	MENS	EU1A	1,250	ANUA	FRCV	15/03/18	168	9,458	01918	00821	00047	13776	00004
000000024020087008	17/05/04	5220087008	21/03/03	33.000,00	100,00	32.614,12	3,183	MENS	EU1A	1,000	ANUA	FRCV	18/04/23	228	9,183	00471	00276	00009	8304	00008
000000031420087047	17/05/04	5220087047	30/04/03	24.000,00	100,00	22.482,98	3,258	MENS	EU1A	1,000	ANUA	FRCV	25/05/15	133	9,258	02794	00094	00051	4413	00001
000000013320087080	17/05/04	5220087080	23/06/99	98.466,49	100,00	39.845,58	3,250	MENS	EB1A	1,000	ANUA	FRCV	23/06/12	100	9,250	02411	00181	00130	15082	00003
000000072020087219	17/05/04	5220087219	11/06/03	391.000,00	100,00	391.000,00	3,500	MENS	EU1A	0,750	ANUA	FRCV	11/06/18	169	9,500	02597	00420	00116	30390	00001
000000000520087276	17/05/04	5220087276	30/10/03	62.200,00	100,00	60.280,97	3,750	MENS	EU1A	1,150	ANUA	FRCV	25/11/14	127	9,750	02297	00047	00130	6681	00008
000000004720087326	17/05/04	5220087326	22/10/03	66.000,00	100,00	64.258,02	2,805	MENS	EU1A	0,750	ANUA	FRCV	5/11/16	174	8,805	01481	00327	00150	37942	00004
000000011720087329	17/05/04	5220087329	6/05/03	61.200,00	100,00	58.803,77	3,553	MENS	EU1A	1,250	ANUA	FRCV	5/06/26	269	9,553	00583	00013	00010	847	00005
000000068920087524	17/05/04	5220087524	7/05/03	36.400,00	100,00	35.219,38	3,055	MENS	EU1A	1,000	ANUA	FRCV	7/05/23	229	9,055	02005	00062	00497	17843	00010
000000023820087578	17/05/04	5220087578	24/02/03	38.500,00	100,00	34.687,73	3,216	MENS	EU1A	1,000	SEME	FRCV	2/03/13	106	9,216	01148	00138	00148	11354	00004
000000062120087608	17/05/04	5220087608	3/07/03	60.000,00	100,00	57.427,11	3,500	MENS	EU1A	1,000	ANUA	FRCV	3/07/18	170	9,500	00979	00453	00085	29281	00005
000000014320087617	17/05/04	5220087617	19/06/03	83.892,00	100,00	81.078,82	3,750	MENS	EU1A	1,000	ANUA	FRCV	30/06/18	172	9,750	02766	00174	00131	11234	00000
000000056520087644	17/05/04	5220087644	16/07/03	42.000,00	100,00	39.845,41	3,341	MENS	EU1A	1,000	SEME	FRCV	1/04/15	135	9,341	00851	00315	00119	19092	00005
000000017820087683	17/05/04	5220087683	23/07/03	59.400,00	100,00	57.843,52	4,500	MENS	MHCA	0,000	ANUA	FRCV	15/07/23	230	10,500	00744	00105	00031	8772	00006
000000026720087691	17/05/04	5220087691	20/04/03	45.000,00	100,00	42.382,83	2,850	MENS	EU1A	0,800	ANUA	FRCV	15/06/13	112	8,850	00683	00134	00030	8352	00006
000000000720087702	17/05/04	5220087702	3/10/03	30.000,00	100,00	29.138,06	4,000	MENS	EU1A	1,100	ANUA	FRCV	15/10/18	173	10,000	01825	00374	00085	3447	00011
000000014320087718	17/05/04	5220087718	21/06/03	172.989,53	100,00	166.115,27	3,341	MENS	EU1A	1,000	SEME	FRCV	21/06/16	149	9,341	02196	00250	00010	19061	00002
000000009920087783	17/05/04	5220087783	24/06/03	53.000,00	100,00	51.813,78	4,000	MENS	EU1A	1,250	ANUA	FRCV	24/06/18	170	10,000	01548	00116	00044	7572	00001
000000026720087792	17/05/04	5220087792	31/07/03	75.000,00	100,00	72.100,80	3,341	FMES	EU1A	1,000	ANUA	FRCV	31/07/18	171	9,341	02533	00741	00061	44960	00004
000000018220087836	17/05/04	5220087836	27/06/02	123.207,00	100,00	109.879,06	3,250	MENS	EU1A	1,000	ANUA	FRCV	1/06/14	121	9,250	00557	00186	00071	21408	00000
000000013020087882	17/05/04	5220087882	18/09/03	45.000,00	100,00	43.183,84	3,250	MENS	EU1A	1,250	ANUA	FRCV	25/09/15	137	9,250	02427	00282	00157	19022	00004
000000058020087978	17/05/04	5220087978	28/02/97	150.253,03	100,00	49.880,52	3,250	MENS	MB1A	0,750	ANUA	FRCV	7/03/07	34	9,250	01636	00605	00031	45254	00002
000000011520087998	17/05/04	5220087998	14/10/02	27.000,00	100,00	23.577,49	3,250	MENS	EU1A	1,000	SEME	FRCV	1/11/12	102	9,250	00372	00109	00210	14813	00000
000000071120088056	17/05/04	5220088056	26/09/03	66.000,00	100,00	64.968,82	3,300	MENS	EU1A	1,000	ANUA	FRCV	8/04/28	287	9,300	02551	00949	00040	40495	00013
000000014320088122	17/05/04	5220088122	4/09/03	52.600,00	100,00	51.300,14	2,950	MENS	EU1A	0,950	ANUA	FRCV	15/09/23	232	8,950	02704	00187	00103	9613	00005
000000029220088138	17/05/04	5220088138	30/10/03	38.817,00	100,00	38.454,34	3,750	MENS	EU1A	1,250	ANUA	FRCV	7/11/33	354	9,750	01731	00777	00022	62350	00005
000000013020088185	17/05/04	5220088185	24/09/03	50.000,00	100,00	49.838,15	4,000	MENS	EU1A	1,150	ANUA	FRCV	30/09/23	233	10,000	02456	00287	00029	19247	00004
000000042520088202	17/05/04	5220088202	19/06/02	90.000,00	100,00	57.832,21	3,250	MENS	EU1A	1,000	ANUA	FRCV	19/11/12	103	9,250	01656	00684	00067	74419	00002
000000002920088239	17/05/04	5220088239	30/10/03	18.003,00	100,00	17.834,27	3,553	MENS	EU1A	1,250	ANUA	FRCV	7/11/33	354	9,553	01739	00771	00015	62263	00004
000000011820088344	17/05/04	5220088344	24/10/03	84.822,50	100,00	83.197,52	3,250	MENS	EU1A	1,000	ANUA	FRCV	5/11/23	234	9,250	02123	00400	00160	25029	00004
000000002320088383	17/05/04	5220088383	22/04/03	30.000,00	100,00	28.322,05	3,850	MENS	EU1A	1,150	ANUA	FRCV	1/09/13	112	9,850	01925	00968	00121	36683	00003
000000031920088409	17/05/04	5220088409	23/01/03	30.950,81	100,00	26.240,13	3,341	MENS	EU1A	1,000	ANUA	FRCV	5/07/11	88	9,341	02035	00509	00040	20400	00001
000000052520088426	17/05/04	5220088426	22/08/03	39.000,00	100,00	38.240,80	3,389	MENS	MHCA	0,000	ANUA	FRCV	5/10/23	233	9,389	01130	00419	00120	41834	00007
000000061120088437	17/05/04	5220088437	15/09/03	45.500,00	100,00	43.045,79	3,150	MENS	EU1A	1,050	ANUA	FRCV	19/10/12	102	9,150	01005	00263	00043	27334	00009
000000005820088453	17/05/04	5220088453	1/07/03	26.000,00	100,00	24.881,84	3,410	MENS	EU1A	1,000	ANUA	FRCV	5/07/18	170	9,410	02198	00022	00201	1938	00004
000000031520088470	17/05/04	5220088470	23/07/03	90.152,00	100,00	87.721,18	3,250	MENS	EU1A	0,850	ANUA	FRCV	23/07/23	231	9,250	01432	00101	00049	7331	00003
000000031920088510	17/05/04	5220088510	23/01/03	30.050,00	100,00	28.212,84	3,381	MENS	EU1A	1,000	ANUA	FRCV	5/02/18	165	9,381	00838	00221	00180	25374	00003
000000037920088523	17/05/04	5220088523	27/12/02	54.000,00	100,00	51.849,00	3,553	MENS	EU1A	1,250	ANUA	FRCV	27/12/22	224	9,553	01922	00241	00222	26704	00004
000000024820088526	17/05/04	5220088526	10/01/03	36.500,00	100,00	33.258,88	3,410	MENS	EU1A	1,000	ANUA	FRCV	10/01/16	128	9,410	01554	00485	00131	18403	00008
000000003220088571	17/05/04	5220088571	22/07/03	78.000,00	100,00	73.658,90	3,750	MENS	EU1A	1,000	ANUA	FRCV	5/08/13	111	9,750	01620	00661	00063	45063	00000
000000026720088604	17/05/04	5220088604	4/09/03	100.000,00	100,00	97.530,55	2,966	MENS	EU1A	0,750	ANUA	FRCV	5/09/23	232	8,966	00841	00123	00156	7593	00008
000000031920088611	17/05/04	5220088611	23/01/03	90.000,00	100,00	83.004,82	3,419	MENS	EU1A	1,000	ANUA	FRCV	23/10/15	134	9,419	01926	00329	00061	25889	00001
000000011720088642	17/05/04	5220088642	15/05/03	80.000,00	100,00	78.075,33	3,303	MENS	EU1A	1,000	ANUA	FRCV	5/06/28	288	9,303	00384	00192	00115	17970	00000
000000030320088647	17/05/04	5220088647	8/08/03	300.000,00	100,00	300.000,00	3,841	MENS	EU1A	1,500	ANUA	FRCV	8/08/06	27	9,841	00544	00115	00030	14523	00000
000000058920088712	17/05/04	5220088712	28/04/03	94.000,00	100,00	91.895,75	3,831	MENS	EU1A	1,250	ANUA	FRCV	28/04/23	232	9,831	00975	00025	00180	2738	00004
000000041820088727	17/05/04	5220088727	31/01/03	210.355,00	100,00	200.982,73	3,241	FMES	EU1A	0,800	SEME	FRCV	31/01/23	225	9,241	02218	01875	00079	5665	00000
000000049220088728	17/05/04	5220088728	12/03/03	42.979,85	100,00	40.823,94	3,218	MENS	EU1A	1,000	ANUA	FRCV	12/03/28	286	9,218	01930	00017	00058	760-N	00002
000000016720088736	17/05/04	5220088736	25/04/01	27.645,54	100,00	20.281,27	3,750	MENS	EU1A	1,250	ANUA	FRCV	25/04/11	84	9,750	01355	00009	00169	808	00001
000000027120088755	17/05/04	5220088755	20/05/03	51.468,64	100,00	50.257,82	3,450	MENS	EU1A	1,000	ANUA	FRCV	1/06/28	288	9,450	01599	00684	00097	49887	00003
000000040320088772	17/05/04	5220088772	30/08/00	23.288,22	100,00	19.280,82	4,250	FMES	MHCA	0,500	ANUA	FRCV	31/08/15	136	25,000	02073	00345	00040	11509	00004
000000002420088798	17/05/04	5220088798	7/01/03	60.181,50	100,00	58.055,43	2,910	MENS	EU1A	0,500	ANUA	FRCV	7/01/28	284	8,910	02122	00484	00021	34600	00000
000000010420088810	17/05/04	5220088810	2/04/03	69.717,40	100,00	32.241,45	3,079	MENS	EU1A	0,800	ANUA	FRCV	5/04/33	347	9,079	01048	00540	00109	30365/2-200000	
000000068920088837	17/05/04	5220088837	19/05/03	90.200,80	100,00	41.145,81	4,250	MENS	EU1A	1,250	ANUA	FRCV	2/06/28	289	10,250	02255	00586	00218	44744	00005
000000030320088849	17/05/04	5220088849	12/06/03	108.000,00	100,00	105.626,53	3,281	MENS	EU1A	0,900	SEME	FRCV	12/06/28	291	9,281	01959	00273	00184	32377	00003
000000058920088914	17/05/04	5220088914	2/09/03	222.000,00	100,00	217.982,98	3,000	MENS	EU1A	1,000	ANUA	FRCV	5/09/28	292	9,000	01875	00365	00188	18874	00005
000000003020088950	17/05/04	5220088950	13/06/03	56.000,00	100,00	53.750,25	3,181	MENS	EU1A	0,800	SEME	FRCV	13/06/18	171	9,181	00740	00168	00035	5618-N	00010
000000015520089021	17/05/04	5220089021	8/01/03	30.000,00	100,00	26.615,74	3,252	MENS	EU1A	1,000	ANUA	FRCV	10/01/18	164	9,252	00911	00212	00075	8068	00008
000000042820089036	17/05/04	5220089036	1/10/03	170.000,00	100,00	166.865,34	3,183	MENS	EU1A	1,000	SEME	FRCV	9/10/21	209	9,183	01784	00476	00009	41653	00005
000000037720089039	17/05/04	5220089039	7/04/03	65.000,00	100,00	63.138,11	3,000	MENS	EU1A	0,800	ANUA	FRCV	11/03/23	225	9,000	01408	00126	00073	2180	00012
000000065120089043	17/05/04	5220089043	25/06/03	75.000,00	100,00	71.242,74	3,150	MENS	EU1A	1,050	ANUA	FRCV	25/06/13	113	9,150	00868	00284	00181	20657	00004
000000071420089066	17/05/04	5220089066	20/10/03	72.000,00	100,00	71.645,27	3,150	MENS	EU1A	1,050	ANUA	FRCV	28/10/28	294	9,150	00948	00187	00149	10994	00000
000000026720089109	17/05/04	5220089109	4/09/03	80.000,00	100,00	78.715,96	3,456	MENS	EU1A	1,250	ANUA	FRCV	10/09/28	292	9,456	00917	00097	00075	7766	00010
000000001720089123	17/05/04	5220089123	22/05/03	56.000,00	100,00	54.245,53	3,750	MENS	EU1A	1,000	ANUA	FRCV	22/05/23	229	9,750	00630	00262	00195	10738	00003
000000052520089135	17/05/04	5220089135	25/09/03	88.000,00	100,00	85.158,58	3,650	MENS	MHCA	0,250	ANUA	FRCV	11/10/28	293	9,650	01572	00800	00094	71124	00000
000000035020089180	17/05/04	5220089180	27/02/03	24.000,00	100,00	21.880,58	3,514	MENS	EU1A	1,500	ANUA	FRCV	27/02/13	106	9,514	01728	00618	00201	23861	00007
000000048020089190	17/05/04	5220089190	29/06/00	174.293,51	100,00	132.288,18	3,500	MENS	EU1A	1,150	ANUA	FRCV	29/06/12	141	9,500	02554	01630	00180	58184	00000
000000023820089194	17/05/04	5220089194	14/03/03	93.277,88	100,00	89.322,38	2,826	MENS	EU1A	0,750	ANUA	FRCV	14/03/23	228	8,826	02153	00148	00042	11244	00003
000000009920089201	17/05/04	5220089201	11/07/03	198.182,18	100,00	193.535,53	3,610	MENS	EU1A	0,600	SEME	FRCV	5/07/18	170	9,610	02783	00526	00061	37301	00000
000000002420089204	17/05/04	5220089204	24/01/03	91.000,00	100,00	88.874,83	2,764	MENS	EU1A	0,750	ANUA	FRCV	8/02/33	345	8,764	01357	01253	00113	74993	00000
000000018320089205	17/05/04	5220089205	26/06/00	78.131,57	100,00	64.047,27	3,250	MENS	EU1A	1,000	ANUA	FRCV	26/09/15	137	25,000	02045	00768	00190	24264	00005
000000026720089210	17/05/04	5220089210	18/09/03	42.000,00	100,00	39.927,23	3,183	MENS	EU1A	1,000	ANUA	FRCV	18/10/13	113	9,183	00472	00019	00114	2198	00004
000000026220089219	17/05/04	5220089219	5/06/03	90.000,00	100,00	82.853,14	3,053	MENS	EU1A	0,750	ANUA	FRCV	5/06/13	109	9,053	00154	00020	00171	1934	00002
000000003320089303	17/05/04	5220089303	30/09/02	60.000,00	100,00	57.805,75	3,500	MENS	MHCA	0,000	ANUA	FRCV	2/10/27	281	9,500	02311	00749	00031	15639	00008
000000058920089318	17/05/04	5220089318	16/09/03	162.000,00	100,00	158.198,38	2,750	MENS	EU1A	0,850	ANUA	FRCV	7/10/27	281	8,750	01160	00420	00012	19778	00012
000000010420089351	17/05/04	5220089351	6/05/02	218.000,00	100,00	195.609,37	3,250	MENS	EU1A	1,000	SEME	FRCV	6/05/22	218	9,250	01603	00317	00174	15133	00006
000000011120089356	17/05/04	5220089356	26/10/03	12.488,35	100,00	11.936,33	3,250	MENS	EU1A	1,000	ANUA	FRCV	5/11/13	114	9,250	02130	00403	00025	26134	00004
000000056520089365	17/05/04	5220089365	13/06/03	70.000,00	100,00	67.494,93	2,618	MENS	EU1A	0,600	SEME	FRCV	10/09/18	172	8,618	01048	00383	00013	31518	00002
000000028720089412	17/05/04	5220089412	18/09/03	92.800,00	100,00	89.967,63	3,116	MENS	EU1A	0,900	ANUA	FRCV	15/09/18	173	9,116	01325	00489	00159	26352	00006
000000030920089412	17/05/04	5220089412	17/09/02	20.000,00	100,00	17.365,16	3,750	MENS	EU1A	1,500	ANUA	FRCV	17/09/12	100	9,750	01752	00298	00143	27539	00000
000000058920089419	17/05/04	5220089419	25/09/03	106.000,00	100,00	102.893,74	3,750	MENS	EU1A	1,250	ANUA	FRCV	25/09/18	173	9,750	00651	00007	00045	871	00006
000000012420089430	17/05/04	5220089430	29/10/03	180.000,00	100,00	175.539,29	3,255	MENS	EU1A	1,200	ANUA	FRCV	8/11/18	174	9,255	01388	00112	00030	11604	00004
000000071120089470	17/05/04	5220089470	22/10/03	43.953,72	100,00	43.268,22	3,850	MENS	EU1A	0,850	ANUA	FRCV	4/04/25	251	9,850	02744	00653	00000	1874	00004
000000013820089473	17/05/04	5220089473	12/03/03	180.000,00	100,00	172.611,85	3,176	MENS	EU1A	1,100	ANUA	FRCV	12/03/23	228	9,176	02249	00172	00184	11589	00000
000000060820089475	17/05/04	5220089475	30/01/98	49.294,63	100,00	13.932,41	3,750	TRIM	MB1A	1,250	ANUA	FRCV	30/04/06	24	9,750	02550	00815	00038	52254	00001
000000007220089524	17/05/04	5220089524	21/10/03	29.000,00	100,00	28.519,09	3,600	MENS	EU1A	1,250	ANUA	FRCV	28/10/23	234	9,600	02218	00578	00078	61604	00000
000000068920089544	17/05/04	5220089544	5/12/00	60.101,21	100,00	42.914,93	3,750	MENS	EU1A	1,250	ANUA	FRCV	5/12/10	79	9,750	02228	00566	00176	22170	00002
000000031220089554	17/05/04	5220089554	20/06/03	12.000,00	100,00	8.627,23	4,500	MENS	EU1A	1,500	ANUA	FRCV	20/06/06	24	10,500	01021	00687	00116	2502/PB	00000
000000056520089567	17/05/04	5220089567	8/09/03	30.000,00	100,00	28.997,63	3,218	MENS	EU1A	1,000	SEME	FRCV	12/09/18	172	9,218	00907	00335	00130	25151	00005
000000002320089595	17/05/04	5220089595	15/09/03	36.000,00	100,00	35.218,00	2,800	MENS	EU1A	0,500	ANUA	FRCV	28/09/23	233	8,800	02133	00571	00079	50112	00005
000000058820089621	17/05/04	5220089621	26/06/03	84.000,00	100,00	80.000,43	3,500	MENS	EU1A	1,000	ANUA	FRCV	3/12/11	91	9,500	01000	00280	00184	22455	00005
000000010520089627	17/05/04	5220089627	26/01/03	198.000,00	100,00	193.155,28	3,131	MENS	EU1A	0,750	SEME	FRCV	14/02/23	225	9,131	00878	00204	00025	1329	00010
000000001720089628	17/05/04	5220089628	30/05/03	100.000,00	100,00	89.154,29	3,350	MENS	EU1A	0,850	ANUA	FRCV	30/04/17	158	9,350	02120	00558	00028	4	00001
000000012420089632	17/05/04	5220089632	24/10/03	127.000,00	100,00	125.892,84	4,000	MENS	EU1A	1,250	ANUA	FRCV	11/11/33	354	10,000	01933	00132	00218	1841	00005
000000045220089676	17/05/04	5220089676	3/10/03	120.000,00	100,00	117.909,11	3,500	MENS	EU1A	1,250	ANUA	FRCV	25/10/23	234	9,500	01242	00442	00132	10500	00005
000000010420089719	17/05/04	5220089719	2/04/03	45.000,00	100,00	40.888,73	3,183	MENS	EU1A	1,000	SEME	FRCV	2/04/13	107	9,183	00400	00240	00033	30746	00006
000000034020089759	17/05/04	5220089759	25/06/01	174.293,51	100,00	152.794,02	3,500	MENS	EU1A	1,250	SEME	FRCV	25/06/16	149	9,500	01836	00647	00139	57236	00004
000000071420089773	17/05/04	5220089773	27/10/03	85.000,00	100,00	83.872,84	3,150	MENS	EU1A	1,050	ANUA	FRCV	7/11/28	294	9,150	02581	01619	00211	21865	00011
000000031420089774	17/05/04	5220089774	2/06/03	19.883,21	100,00	17.833,47	3,303	MENS	EU1A	1,000	ANUA	FRCV	30/01/14	117	9,303	01394	00542	00055	7544	00011
000000023820089804	17/05/04	5220089804	28/03/03	58.760,00	100,00	54.900,05	3,163	MENS	EU1A	1,000	ANUA	FRCV	6/10/24	245	9,163	01783	00192	00112	15523	00003
000000007220089827	17/05/04	5220089827	22/10/03	150.000,00	100,00	148.132,04	3,600	MENS	EU1A	1,050	ANUA	FRCV	24/10/28	294	9,600	01126	00145	00050	15003	00000
000000011720089854	17/05/04	5220089854	29/05/03	85.500,00	100,00	83.512,48	3,553	MENS	EU1A	1,250	ANUA	FRCV	5/06/28	289	9,553	00983	00197	00039	15642	00002
000000060920089888	17/05/04	5220089888	7/08/03	80.200,00	100,00	78.530,12	3,031	MENS	EU1A	0,650	SEME	FRCV	7/08/28	291	9,031	01175	00048	00145	5241	00000
000000007220089928	17/05/04	5220089928	24/10/03	41.307,75	100,00	40.275,95	3,800	MENS	EU1A	1,200	ANUA	FRCV	30/10/18	174	9,800	01853	00894	00149	36849	00004
000000011820089964	17/05/04	5220089964	29/10/03	11.914,42	100,00	11.781,11	3,250	MENS	EU1A	1,000	ANUA	FRCV	5/11/23	234	9,250	02129	00402	00148	26130	00004
000000010920089968	17/05/04	5220089968	21/02/03	27.500,00	100,00	24.896,89	3,380	MENS	MHCA	0,000	ANUA	FRCV	21/02/13	106	9,380	00857	00083	00206	10405	00005
000000026420090027	17/05/04	5220090027	13/06/03	240.000,00	100,00	228.544,07	3,453	MENS	EU1A	1,150	ANUA	FRCV	13/06/18	169	9,453	00137	00197	00174	8122	00000
000000027120090064	17/05/04	5220090064	12/06/03	123.232,24	100,00	118.713,74	3,197	MENS	EU1A	0,750	ANUA	FRCV	17/01/22	212	9,197	01648	00406	00024	27568	00004
000000006520090070	17/05/04	5220090070	5/08/03	140.000,00	100,00	136.926,11	3,750	MENS	EU1A	1,150	ANUA	FRCV	10/09/23	232	9,750	01933	00974	00202	64717	00001
000000012020090101	17/05/04	5220090101	26/06/03	12.000,00	100,00	11.678,70	4,250	MENS	EU1A	1,000	ANUA	FRCV	4/07/23	230	10,250	01778	00375	00023	7375	00007
000000023820090187	17/05/04	5220090187	31/03/03	30.779,00	100,00	29.241,79	3,183	MENS	EU1A	1,000	ANUA	FRCV	5/04/18	167	9,183	02047	00235	00035	9235	00005
000000013020090156	17/05/04	5220090156	15/10/03	54.000,00	100,00	52.563,50	3,000	MENS	EU1A	1,150	ANUA	FRCV	30/10/18	174	9,000	02233	00261	00167	15446	00003
000000056520090173	17/05/04	5220090173	24/06/03	48.000,00	100,00	48.526,81	3,213	MENS	EU1A	1,050	SEME	FRCV	1/10/18	173	9,213	00637	00115	00119	26570	00003
000000029120090183	17/05/04	5220090183	26/03/01	42.070,85	100,00	37.783,04	3,250	MENS	EU1A	1,000	ANUA	FRCV	26/03/21	203	9,250	01373	00454	00028	32191	00003
000000058220090227	17/05/04	5220090227	7/10/03	77.347,54	100,00	76.144,22	3,100	MENS	EU1A	0,750	ANUA	FRCV	21/09/25	257	9,100	00784	00784	00072	42693	00008
000000014320090243	17/05/04	5220090243	28/10/03	264.000,00	100,00	258.223,63	3,500	SEME	EU1A	1,050	ANUA	FRCV	30/10/18	174	9,500	02793	00177	00097	11328	00001
000000011120090305	17/05/04	5220090305	18/09/02	89.120,00	100,00	83.570,32	3,250	MENS	EU1A	1,000	ANUA	FRCV	28/09/17	161	9,250	01435	00295	00150	29317	00007
000000058920090328	17/05/04	5220090328	7/10/03	60.000,00	100,00	58.647,01	4,000	MENS	EU1A	1,500	ANUA	FRCV	12/09/21	204	10,000	00505	00282	00196	25409	00009
000000013620090364	17/05/04	5220090364	23/04/03	42.800,00	100,00	39.878,38	2,655	MENS	EU1A	0,800	ANUA	FRCV	1/05/15	132	8,655	00474	00064	00238	7026	00000
000000003320090414	17/05/04	5220090414	14/10/02	24.000,00	100,00	22.182,26	3,500	MENS	EU1A	1,250	ANUA	FRCV	1/11/17	152	9,500	02345	00781	00020	16496	00003

RELACION DE PRESTAMOS HIPOTECARIOS Y CERTIFICADOS DE TRANSMISIÓN DE HIPOTECA EMITIDOS PARA
LA CONSTITUCION DEL FONDO DE TITULIZACION DE ACTIVOS: MBS BANCAJA I FONDO DE TITULIZACION DE ACTIVOS
POR CAJA DE AHORROS DE VALENCIA, CASTELLON Y ALICANTE, BANCAJA

FECHA DE EMISIÓN: 17/05/2004

NUMERO CERTIFICADO (1)	FECHA EMISION (2)	PRESTAMO HIPOTECARIO (3)	FECHA ESCRITURA (4)	CAPITAL INICIAL (5)	% PARTI. (6)	CAPITAL VIVO (7)	TIPO DE INTERES (8)	PER. LIQ. (9)	INDICE (10)	MARGEN S-INDI. (11)	PER. REVI. (12)	SMA AMORT. (13)	FECHA DE VTO. PTMO. (14)	PLZ (15)	% DEMORA (16)	TOMO (17)	LIBRO (18)	FOLIO (19)	NUMER FINCA (20)	NUMER. INSC. (21)
000000031420090481	17/05/04	5220090481	18/06/03	75.900,00	100,00	74.401,35	4,000	MENS	EU1A	1,050	ANUA	FRCV	12/07/28	290	10,000	00569	00215	00060	17741	00006
000000000320090490	17/05/04	5220090490	4/10/03	36.000,00	100,00	34.256,37	3,850	MENS	EU1A	1,250	ANUA	FRCV	10/10/13	115	9,850	01481	00194	00065	13134	00000
000000060920090494	17/05/04	5220090494	29/06/03	94.000,00	100,00	91.615,68	3,631	MENS	EU1A	1,250	ANUA	FRCV	29/06/15	136	9,631	01548	00026	00171	4249	00011
000000012020090505	17/05/04	5220090505	27/06/03	30.000,00	100,00	29.364,52	3,750	FMES	EU1A	1,250	ANUA	FRCV	30/06/28	290	9,750	00614	00158	00058	15470	00006
000000031920090530	17/05/04	5220090530	25/02/03	42.000,00	100,00	40.334,84	3,131	MENS	EU1A	0,750	ANUA	FRCV	25/02/23	226	9,131	01693	00371	00054	36380	00001
000000058320090536	17/05/04	5220090536	15/12/03	164.000,00	100,00	163.550,72	3,200	MENS	EU1A	0,750	ANUA	FRCV	1/11/28	294	9,200	01777	00378	00152	25364	00003
000000052520090549	17/05/04	5220090549	29/10/03	108.000,00	100,00	106.885,05	3,500	MENS	EU1A	1,000	ANUA	FRCV	21/10/28	295	9,500	01473	00761	00041	57448	00000
000000000320090561	17/05/04	5220090561	13/10/03	60.000,00	100,00	58.894,57	3,000	MENS	EU1A	1,000	ANUA	FRCV	5/11/23	234	9,000	01298	00129	00043	8464	00009
000000014320090647	17/05/04	5220090647	14/10/03	184.285,00	100,00	181.875,26	3,500	MENS	EU1A	0,850	ANUA	FRCV	5/11/23	234	9,500	02361	00417	00171	25723	00014
000000069220090647	17/05/04	5220090647	10/04/03	128.300,00	100,00	123.275,23	2,913	MENS	EU1A	0,750	SEME	FRCV	10/04/23	227	8,913	01212	00172	00151	10340	00005
000000031420090683	17/05/04	5220090683	29/06/03	81.000,00	100,00	78.896,64	3,750	MENS	EU1A	1,000	ANUA	FRCV	5/07/23	230	9,750	01134	00343	00127	24712	00004
000000040320090691	17/05/04	5220090691	29/04/99	24.040,48	100,00	18.005,50	4,000	TRIM	MB1A	1,500	ANUA	FRCV	29/04/14	120	25,000	01521	00245	00146	14482	00004
000000041320090762	17/05/04	5220090762	18/11/02	35.000,00	100,00	30.792,73	3,412	MENS	EU1A	1,000	ANUA	FRCV	30/11/12	103	9,412	00578	00149	00046	15479	00003
000000064920090857	17/05/04	5220090857	2/07/03	76.819,43	100,00	84.902,77	3,750	MENS	EU1A	0,750	ANUA	FRCV	1/07/23	230	9,750	02402	00678	00048	49183	00003
000000024420090882	17/05/04	5220090882	27/05/03	26.000,00	100,00	24.776,81	3,303	MENS	EU1A	1,000	SEME	FRCV	10/06/18	180	9,303	02480	00756	00046	49413	00004
000000012020090908	17/05/04	5220090908	27/06/03	60.000,00	100,00	55.883,83	4,000	MENS	EU1A	1,000	ANUA	FRCV	30/06/13	110	10,000	01441	00087	00163	7330	00000
000000012120090918	17/05/04	5220090918	31/01/02	56.325,12	100,00	40.555,52	3,750	FMES	EU1A	1,250	ANUA	FRCV	31/07/08	83	9,750	02487	00532	00041	26321	00003
000000017820090919	17/05/04	5220090919	16/09/03	12.000,00	100,00	11.409,24	3,500	MENS	EU1A	1,500	ANUA	FRCV	16/09/13	113	9,500	00778	00119	00078	9065	00000
000000054920090934	17/05/04	5220090934	21/10/03	100.000,00	100,00	98.928,52	3,500	MENS	EU1A	1,250	ANUA	FRCV	7/09/31	326	9,500	00568	00564	00152	17569	00008
000000069720090947	17/05/04	5220090947	21/01/03	36.000,00	100,00	33.809,83	3,860	MENS	EU1A	1,250	ANUA	FRCV	21/01/18	185	9,860	02184	00563	00198	30041	00003
000000052520090953	17/05/04	5220090953	30/10/03	60.000,00	100,00	59.242,27	3,055	MENS	EU1A	1,000	ANUA	FRCV	30/10/28	294	9,055	01267	00058	00015	3038	00005
000000082620090955	17/05/04	5220090955	27/11/03	211.000,00	100,00	209.878,28	3,055	MENS	EU1A	1,000	SEME	FRCV	5/11/33	354	9,055	01815	00488	00118	7840	00019
000000072020090956	17/05/04	5220090956	7/08/03	21.000,00	100,00	19.787,18	3,000	MENS	EU1A	1,000	ANUA	FRCV	5/09/13	112	9,000	02314	00257	00178	29385	00003
000000010420090967	17/05/04	5220090967	11/04/02	60.000,00	100,00	51.402,88	3,000	MENS	EU1A	0,750	ANUA	FRCV	11/04/14	110	9,000	01926	00128	00083	5642	00006
000000058520090981	17/05/04	5220090981	14/10/03	48.000,00	100,00	47.145,32	3,105	MENS	EU1A	1,050	SEME	FRCV	1/11/23	234	9,105	00642	00218	00036	26440	00003
000000001120090984	17/05/04	5220090984	26/04/02	12.160,00	100,00	10.514,10	3,750	MENS	MHCA	0,250	ANUA	FRCV	5/04/12	95	9,750	00244	00006	00050	1024	00000
000000023220091013	17/05/04	5220091013	8/10/03	20.000,00	100,00	19.304,85	3,105	MENS	EU1A	1,050	ANUA	FRCV	1/11/15	138	9,105	01820	00024	00002	1066	00004
000000012120091019	17/05/04	5220091019	26/02/02	93.000,00	100,00	84.884,48	4,250	MENS	EU1A	1,750	ANUA	FRCV	20/02/22	216	10,250	02451	00515	00077	22150	00000
000000032620091033	17/05/04	5220091033	4/12/02	51.000,00	100,00	47.293,94	3,303	MENS	EU1A	1,000	SEME	FRCV	4/12/17	183	9,303	01765	00187	00079	14178	00003
000000010720091058	17/05/04	5220091058	1/06/01	60.101,21	100,00	18.880,43	3,000	MENS	EU1A	0,500	ANUA	FRCV	1/06/11	85	9,000	00612	00118	00185	13.836	00002
000000019020091077	17/05/04	5220091077	7/03/03	44.000,00	100,00	40.251,02	3,116	MENS	EU1A	0,900	ANUA	FRCV	7/03/23	226	9,116	01267	00151	00230	7961	00004
000000000320091100	17/05/04	5220091100	13/10/03	78.000,00	100,00	77.232,88	3,300	MENS	EU1A	1,050	ANUA	FRCV	2/11/33	354	9,300	01815	00093	00153	8378	00005
000000014320091152	17/05/04	5220091152	31/10/03	27.000,00	100,00	26.542,20	3,750	MENS	EU1A	1,000	SEME	FRCV	15/11/23	234	9,750	02785	00176	00085	10082	00008
000000035020091180	17/05/04	5220091180	26/02/03	32.000,00	100,00	30.118,29	3,466	MENS	EU1A	1,250	ANUA	FRCV	2/03/18	180	9,466	01874	00581	00186	36814	00002
000000002220091184	17/05/04	5220091184	30/05/03	41.000,00	100,00	34.743,34	4,000	MENS	MHCA	0,250	ANUA	FRCV	27/06/15	134	10,000	02098	00018	00201	1904	00000
000000072020091250	17/05/04	5220091250	7/08/03	60.000,00	100,00	56.577,21	3,250	MENS	EU1A	1,000	ANUA	FRCV	2/09/13	112	9,250	00448	00254	00119	22601	00008
000000073720091333	17/05/04	5220091333	17/06/03	40.000,00	100,00	37.114,04	3,610	MENS	EU1A	0,800	ANUA	FRCV	2/07/13	110	9,610	01544	00000	00190	10055	00000
000000058920091338	17/05/04	5220091338	24/10/03	163.000,00	100,00	160.479,52	3,200	MENS	EU1A	0,950	ANUA	FRCV	2/03/26	282	9,200	01140	00430	00202	12248	00005
000000030420091383	17/05/04	5220091383	26/04/03	96.500,00	100,00	92.499,33	3,163	MENS	EU1A	1,000	SEME	FRCV	25/04/18	180	9,163	00612	00335	00118	36725	00000
000000010420091454	17/05/04	5220091454	15/02/02	32.790,00	100,00	26.842,50	3,750	MENS	EU1A	1,250	ANUA	FRCV	15/02/12	93	9,750	00402	00293	00038	13471	00008
000000005820091584	17/05/04	5220091584	30/07/03	33.056,00	100,00	32.154,23	3,150	MENS	EU1A	1,000	ANUA	FRCV	3/08/23	231	9,150	02841	00504	00014	35000	00003
000000031420091592	17/05/04	5220091592	30/06/03	35.000,00	100,00	33.531,13	3,453	MENS	EU1A	1,150	ANUA	FRCV	30/06/18	179	9,453	02772	00072	00071	3341	00003
000000009820091616	17/05/04	5220091616	2/01/03	80.000,00	100,00	58.062,28	3,860	MENS	EU1A	1,250	ANUA	FRCV	5/01/28	264	9,860	01984	00410	00029	18322	00011
000000012020091618	17/05/04	5220091618	15/07/03	150.000,00	100,00	140.294,35	3,331	FMES	EU1A	0,950	ANUA	FRCV	31/07/13	111	9,331	01730	00354	00029	24790	00005
000000000520091623	17/05/04	5220091623	16/02/04	84.161,80	100,00	32.811,12	3,250	MENS	MB1A	0,750	ANUA	FRCV	16/05/13	100	9,250	02640	00550	00143	44500	00002
000000035020091685	17/05/04	5220091685	27/02/03	21.000,00	100,00	17.809,59	3,216	MENS	EU1A	1,000	ANUA	FRCV	30/08/09	64	9,216	01413	00473	00058	40143	00003
000000011220091728	17/05/04	5220091728	15/05/03	57.240,00	100,00	55.452,80	4,800	MENS	EU1A	1,250	ANUA	FRCV	15/05/23	228	10,800	02331	00148	00130	11006	00000
000000030820091735	17/05/04	5220091735	14/10/02	77.000,00	100,00	70.965,43	3,500	MENS	EU1A	1,250	ANUA	FRCV	14/10/17	181	9,500	00218	00052	00148	7583	00003
000000044420091843	17/05/04	5220091843	15/10/02	47.400,00	100,00	43.838,86	3,250	MENS	EU1A	1,000	ANUA	FRCV	15/10/17	181	9,250	01778	00237	00113	8383	00000
000000028420091845	17/05/04	5220091845	27/06/03	96.000,00	100,00	95.315,28	3,261	MENS	EU1A	0,800	SEME	FRCV	27/06/21	206	9,261	00174	00040	00052	4158	00004
000000020520091873	17/05/04	5220091873	23/10/02	42.070,85	100,00	18.229,29	3,250	MENS	EU1A	1,000	ANUA	FRCV	5/04/08	47	9,250	00678	00019	00154	1992	00004
000000031420091895	17/05/04	5220091895	8/07/03	51.000,00	100,00	49.977,44	3,360	MENS	EU1A	0,950	ANUA	FRCV	19/07/18	178	9,360	01926	00301	00050	23634	00049
000000011120091921	17/05/04	5220091921	1/10/02	54.003,87	100,00	49.318,50	3,250	MENS	EU1A	1,000	ANUA	FRCV	25/11/13	115	9,250	01612	00560	00107	36468	00002
000000044420091944	17/05/04	5220091944	15/10/02	29.000,00	100,00	26.329,74	3,250	MENS	EU1A	1,000	ANUA	FRCV	15/10/17	181	9,250	01403	00245	00158	5019	00007
000000030420091969	17/05/04	5220091969	2/05/03	74.301,80	100,00	72.251,61	2,805	MENS	EU1A	0,750	SEME	FRCV	2/05/18	180	8,805	00612	00335	00091	36075	00000
000000031720092027	17/05/04	5220092027	27/11/97	37.863,76	100,00	5.305,17	3,500	MENS	MB1A	1,000	ANUA	FRCV	27/11/17	163	9,500	01947	00473	00208	9419	00004
000000024420092084	17/05/04	5220092084	30/05/03	36.000,00	100,00	34.363,71	4,000	MENS	EU1A	1,150	ANUA	FRCV	10/06/18	180	10,000	01480	00585	00220	35841	00000
000000027420092119	17/05/04	5220092119	22/05/03	132.000,00	100,00	123.829,23	3,250	MENS	EU1A	0,800	ANUA	FRCV	22/05/15	133	9,250	01431	00000	00003	58793	00008
000000030320092182	17/05/04	5220092182	8/10/03	156.500,00	100,00	144.492,78	3,183	MENS	EU1A	1,000	SEME	FRCV	8/10/33	353	9,183	01790	00764	00124	58780	00005
000000017620092232	17/05/04	5220092232	8/10/03	111.800,00	100,00	111.858,13	3,250	MENS	EU1A	1,000	ANUA	FRCV	1/11/23	234	9,250	02071	00407	00205	49042	00008
000000082320092272	17/05/04	5220092272	14/02/03	36.000,00	100,00	32.256,87	3,361	MENS	EU1A	1,000	ANUA	FRCV	14/02/13	105	9,361	01538	00420	00047	7194	00003
000000013620092384	17/05/04	5220092384	22/05/03	27.645,00	100,00	26.498,80	4,500	MENS	EU1A	1,250	ANUA	FRCV	1/06/28	289	10,500	02382	00132	00183	13682	00000
000000031420092404	17/05/04	5220092404	19/07/03	24.000,00	100,00	23.844,85	3,331	MENS	EU1A	0,950	ANUA	FRCV	5/08/18	171	9,331	02279	00717	00192	17340	00000
000000031720092431	17/05/04	5220092431	22/12/97	18.030,36	100,00	12.054,54	4,000	MENS	MHCA	0,000	ANUA	FRCV	22/12/12	184	10,000	02145	00558	00082	43855	00002
000000028420092436	17/05/04	5220092436	6/06/02	121.000,00	100,00	113.871,55	3,250	MENS	EU1A	0,850	ANUA	FRCV	6/06/22	218	9,250	00743	00158	00183	4019	00005
000000009920092534	17/05/04	5220092534	15/06/03	51.000,00	100,00	52.111,40	5,000	MENS	MHCA	0,500	ANUA	FRCV	15/06/25	258	11,000	01838	00205	00182	12983	00000
000000027120092583	17/05/04	5220092583	9/07/03	18.000,00	100,00	15.214,14	3,500	MENS	EU1A	1,000	ANUA	FRCV	9/07/08	50	9,500	01140	00398	00064	40544	00008
000000009920092635	17/05/04	5220092635	17/06/03	50.000,00	100,00	49.838,15	4,000	MENS	EU1A	1,250	ANUA	FRCV	1/10/23	233	10,000	01578	00143	00135	9348	00001
000000010520092657	17/05/04	5220092657	24/03/03	19.000,00	100,00	17.875,48	3,779	FMES	EU1A	1,500	ANUA	FRCV	31/03/18	187	9,779	00487	00111	00088	8568	00007
000000031420092707	17/05/04	5220092707	17/07/03	44.300,00	100,00	43.742,87	4,250	MENS	EU1A	1,100	ANUA	FRCV	5/08/33	351	10,250	00687	00258	00211	2185	00008
000000012020092727	17/05/04	5220092727	14/07/03	55.808,32	100,00	52.022,76	3,410	FMES	EU1A	1,000	ANUA	FRCV	31/07/13	111	9,410	01800	00420	00018	26440	00003
000000002420092736	17/05/04	5220092736	9/04/03	84.000,00	100,00	74.830,71	2,913	MENS	EU1A	0,750	SEME	FRCV	4/04/18	187	8,913	02384	00726	00144	48218	00000
000000012820092904	17/05/04	5220092904	31/01/02	38.000,00	100,00	34.782,13	4,250	FMES	EU1A	1,750	ANUA	FRCV	31/01/17	155	10,250	01820	00405	00218	20338	00007
000000031420092909	17/05/04	5220092909	24/07/03	64.340,00	100,00	62.874,84	3,331	MENS	EU1A	0,950	ANUA	FRCV	15/08/23	231	9,331	00571	00340	00083	8	00009
000000023620092935	17/05/04	5220092935	24/04/03	133.000,00	100,00	128.134,05	2,758	MENS	EU1A	0,500	ANUA	FRCV	15/05/23	229	8,758	02444	00805	00123	6982	00019
000000012720092992	17/05/04	5220092992	21/01/03	42.000,00	100,00	40.181,15	3,410	MENS	EU1A	1,000	ANUA	FRCV	21/01/23	225	9,410	01250	00021	00127	2155	00002
000000030420093003	17/05/04	5220093003	14/05/03	90.151,82	100,00	85.808,73	2,855	MENS	EU1A	0,800	SEME	FRCV	14/05/18	180	8,855	00087	00364	00019	36073	00004
000000024420093007	17/05/04	5220093007	11/06/03	60.000,00	100,00	56.615,34	4,000	MENS	EU1A	1,150	ANUA	FRCV	10/07/28	290	10,000	02742	00055	00073	19150	00004
000000002420093042	17/05/04	5220093042	24/04/03	72.121,45	100,00	68.331,42	2,805	MENS	EU1A	0,750	SEME	FRCV	30/04/18	180	8,805	00087	00364	00023	36643	00004
000000012720093093	17/05/04	5220093093	14/05/03	86.000,00	100,00	83.802,87	3,410	MENS	EU1A	1,000	ANUA	FRCV	14/05/28	288	9,410	01890	00279	00183	26988	00003
000000027420093129	17/05/04	5220093129	11/06/03	24.040,48	100,00	23.162,75	3,450	MENS	EU1A	1,000	ANUA	FRCV	11/06/23	229	9,450	01137	00746	00204	62282	00004
000000019420093153	17/05/04	5220093153	14/05/03	48.800,00	100,00	47.277,38	3,500	MENS	EU1A	1,000	ANUA	FRCV	15/05/23	228	9,500	00419	00250	00109	41289	00007
000000000320093162	17/05/04	5220093162	5/06/01	218.354,24	100,00	40.254,94	3,250	MENS	EU1A	1,000	ANUA	FRCV	5/04/07	35	9,250	01745	00873	00089	3618	00004
000000031720093236	17/05/04	5220093236	7/04/98	28.203,88	100,00	14.545,62	3,500	MENS	MHCA	0,000	ANUA	FRCV	7/04/08	58	9,500	01817	00087	00120	3601	00005
000000033620093269	17/05/04	5220093269	24/09/02	37.800,00	100,00	34.840,88	3,500	MENS	EU1A	1,000	ANUA	FRCV	10/10/17	161	9,500	02606	00528	00193	12991	00005
000000033120093289	17/05/04	5220093289	30/11/00	36.060,73	100,00	12.272,83	3,500	MENS	EU1A	1,000	ANUA	FRCV	30/11/10	79	9,500	02099	00517	00196	30031	00000
000000009420093333	17/05/04	5220093333	16/01/03	30.000,00	100,00	29.634,52	3,114	MENS	EU1A	1,100	ANUA	FRCV	5/02/28	285	9,114	00234	00042	00154	3614	00007
000000031720093340	17/05/04	5220093340	29/04/98	33.656,68	100,00	23.190,25	3,500	MENS	MHCA	0,000	ANUA	FRCV	29/04/13	108	9,500	00138	00025	00111	4079	00001
000000009920093342	17/05/04	5220093342	22/09/03	65.500,00	100,00	64.770,53	3,413	MENS	EU1A	1,250	SEME	FRCV	8/10/33	353	9,413	02181	00112	00121	311	00004
000000082120093365	17/05/04	5220093365	14/08/03	181.500,00	100,00	179.192,73	3,381	MENS	EU1A	1,000	SEME	FRCV	20/08/33	352	9,381	01026	00181	00041	5025	00008
000000022220093375	17/05/04	5220093375	31/12/01	42.070,85	100,00	37.143,31	3,563	MENS	EU1A	1,250	SEME	FRCV	25/12/16	152	9,563	01308	00550	00172	50261	00003
000000011720093389	17/05/04	5220093389	17/07/03	50.000,00	100,00	48.036,43	3,841	MENS	EU1A	1,500	ANUA	FRCV	5/08/18	171	9,841	00453	00174	00190	7358	00007
000000041820093402	17/05/04	5220093402	9/12/02	18.500,00	100,00	16.779,66	3,502	MENS	EU1A	1,250	ANUA	FRCV	4/01/18	144	9,502	02811	01883	00173	54204	00008
000000010420093456	17/05/04	5220093456	19/05/03	20.000,00	100,00	19.673,27	3,750	MENS	EU1A	1,000	ANUA	FRCV	1/06/18	189	9,750	00995	00354	00198	58304	00010
000000010520093465	17/05/04	5220093465	27/03/03	60.000,00	100,00	57.738,69	3,279	MENS	EU1A	1,000	ANUA	FRCV	12/04/23	227	9,279	00618	00187	00190	11457	00005
000000011220093494	17/05/04	5220093494	26/11/02	90.500,00	100,00	85.709,22	3,047	MENS	EU1A	0,800	ANUA	FRCV	3/05/22	216	9,047	01486	00354	00225	15195	00008
000000035020093507	17/05/04	5220093507	21/03/03	60.000,00	100,00	58.395,73	3,529	MENS	EU1A	1,250	ANUA	FRCV	5/04/28	287	9,529	01549	00504	00050	6100	00008
000000012220093553	17/05/04	5220093553	31/10/02	36.061,00	100,00	33.480,89	3,750	MENS	EU1A	1,250	ANUA	FRCV	5/11/17	182	9,750	01858	00204	00120	16044	00005
000000005820093606	17/05/04	5220093606	26/04/03	44.000,00	100,00	43.100,97	3,268	MENS	EU1A	1,050	ANUA	FRCV	25/05/23	233	9,268	02478	00927	00124	55418	00000
000000024420093613	17/05/04	5220093613	4/07/03	72.000,00	100,00	69.782,08	3,000	MENS	EU1A	1,000	ANUA	FRCV	10/07/23	230	9,000	02488	00753	00120	49639	00000
000000012020093636	17/05/04	5220093636	25/07/03	46.300,00	100,00	45.118,88	3,750	MENS	EU1A	1,000	ANUA	FRCV	30/07/23	231	9,750	01398	00265	00195	15638	00008
000000022320093666	17/05/04	5220093666	3/03/03	72.896,87	100,00	70.557,93	3,216	MENS	EU1A	1,000	ANUA	FRCV	3/03/25	255	9,216	01068	00277	00040	12511	00008
000000013720093710	17/05/04	5220093710	2/09/03	50.480,00	100,00	33.537,50	4,000	MENS	EU1A	1,250	ANUA	FRCV	2/05/12	96	10,000	02549	00349	00164	19547	00005
000000030420093718	17/05/04	5220093718	21/05/03	240.000,00	100,00	190.997,15	3,008	MENS	EU1A	0,750	SEME	FRCV	21/01/12	93	9,008	00504	00105	00001	13725	00000
000000012120093746	17/05/04	5220093746	12/05/00	42.070,85	100,00	33.901,57	4,500	TRIM	MHCA	0,500	ANUA	FRCV	12/05/15	132	25,000	01818	00054	00021	1530	00000
000000021220093769	17/05/04	5220093769	26/08/03	38.000,00	100,00	36.473,85	3,218	MENS	EU1A	1,000	ANUA	FRCV	15/06/18	172	9,218	00893	00413	00188	19294	00000
000000020720093775	17/05/04	5220093775	13/05/99	36.061,74	100,00	27.771,83	3,750	MENS	MHCA	0,350	ANUA	FRCV	13/05/14	120	9,750	00658	00284	00188	14079	00008
000000027120093809	17/05/04	5220093809	17/07/03	54.000,00	100,00	51.717,95	3,450	TRIM	EU1A	1,000	ANUA	FRCV	17/07/17	158	9,450	01585	00364	00007	25912	00004
000000027420093838	17/05/04	5220093838	19/06/03	36.000,73	100,00	33.717,44	3,500	MENS	EU1A	1,000	ANUA	FRCV	19/06/14	122	9,500	01302	00011	00084	25331	00008
000000070020093871	17/05/04	5220093871	9/04/03	55.500,00	100,00	52.861,77	2,805	MENS	EU1A	0,750	ANUA	FRCV	1/05/23	228	8,805	02182	00563	00183	53444	00000
000000018220093902	17/05/04	5220093902	9/12/02	150.254,00	100,00	27.468,82	3,187	MENS	EU1A	0,750	ANUA	FRCV	9/12/22	223	9,187	01874	00426	00095	48040	00002
000000011520093977	17/05/04	5220093977	29/08/02	30.800,00	100,00	27.480,41	3,250	FMES	EU1A	1,000	ANUA	FRCV	31/08/17	180	9,250	01422	00327	00133	3334	00007
000000011920094017	17/05/04	5220094017	15/01/03	90.000,00	100,00	85.961,32	3,002	MENS	EU1A	0,750	ANUA	FRCV	30/01/23	225	9,002	01429	00524	00149	61825	00003
000000000220094020	17/05/04	5220094020	17/07/03	121.400,00	100,00	117.949,36	2,752	MENS	EU1A	0,500	ANUA	FRCV	10/08/23	231	8,752	02626	00547	00111	43065	00001
000000027420094038	17/05/04	5220094038	26/06/03	30.000,00	100,00	28.272,84	3,250	MENS	EU1A	1,000	ANUA	FRCV	26/06/15	134	9,250	01349	00117	00092	8271	00001
000000028420094083	17/05/04	5220094083	12/12/02	300.500,00	100,00	279.576,79	3,153	MENS	EU1A	0,850	ANUA	FRCV	12/12/17	183	9,153	01316	00903	00063	30903	00018
000000001720094072	17/05/04	5220094072	31/07/03	79.000,00	100,00	68.182,45	3,500	FMES	EU1A	1,250	ANUA	FRCV	31/07/23	231	9,500	01538	00148	00025	8056	00002
000000068720094076	17/05/04	5220094076	11/02/03	19.850,00	100,00	15.598,19	3,631	MENS	EU1A	1,250	ANUA	FRCV	25/02/08	48	9,631	02448	00707	00079	29905	00004
000000011720094096	17/05/04	5220094096	31/07/03	47.700,00	100,00	48.744,99	3,360	MENS	EU1A	0,950	ANUA	FRCV	5/08/28	291	9,360	00875	00020	00208	829	00007
000000009520094215	17/05/04	5220094215	15/10/03	60.600,00	100,00	59.544,87	3,500	MENS	EU1A	1,050	ANUA	FRCV	25/10/23	234	9,500	01743	00384	00181	21874	00006
000000031720094249	17/05/04	5220094249	7/01/99	68.111,33	100,00	54.417,19	3,500	MENS	MHCA	0,000	ANUA	FRCV	7/01/19	176	9,500	02048	00354	00222	29377	00000
000000011720094302	17/05/04	5220094302	31/07/03	88.000,00	100,00	86.652,66	3,631	MENS	EU1A	1,250	ANUA	FRCV	5/08/28	291	9,631	00942	00022	00018	1127	00004
000000041920094338	17/05/04	5220094338	27/12/02	30.000,00	100,00	28.028,57	3,303	MENS	EU1A	1,000	ANUA	FRCV	30/12/17	184	9,303	00951	00241	00101	21003	00003
000000027420094341	17/05/04	5220094341	9/07/03	39.000,00	100,00	37.823,76	3,200	MENS	EU1A	1,000	ANUA	FRCV	9/07/23	230	9,200	01412	01021	00217	72801	00003
000000031720094350	17/05/04	5220094350	23/12/98	50.702,77	100,00	36.641,38	3,500	MENS	MB1A	1,000	ANUA	FRCV	23/12/13	118	9,500	01623	00304	00221	28352	00004
000000009920094352	17/05/04	5220094352	7/10/03	93.000,00	100,00	91.081,80	3,300	MENS	EU1A	1,050	ANUA	FRCV	23/10/21	210	9,300	02323	00243	00190	17177	00008
000000002420094355	17/05/04	5220094355	4/06/03	33.000,00	100,00	32.371,19	4,250	MENS	EU1A	1,000	ANUA	FRCV	1/07/28	290	10,250	00743	00434	00142	29308	00004
000000030420094417	17/05/04	5220094417	28/05/03	100.000,00	100,00	29.864,85	3,258	MENS	EU1A	1,000	SEME	FRCV	28/05/28	288	9,258	00334	00011	00069	36217	00008
000000013920094426	17/05/04	5220094426	16/04/03	105.000,00	100,00	49.316,51	3,279	MENS	EU1A	1,000	ANUA	FRCV	16/04/18	187	9,279	02815	00407	00087	28221	00002
000000031720094451	17/05/04	5220094451	31/12/96	72.121,45	100,00	58.929,80	3,500	FMES	MB1A	1,000	ANUA	FRCV	31/12/18	178	9,500	02038	00352	00149	29345	00005
000000049220094485	17/05/04	5220094485	30/05/03	150.000,00	100,00	142.611,51	3,312	MENS	EU1A	0,900	ANUA	FRCV	30/05/18	169	9,312	00154	00154	00019	8138	00000
000000013720094518	17/05/04	5220094518	11/09/03	46.200,00	100,00	45.615,12	4,000	MENS	EU1A	1,500	ANUA	FRCV	11/09/21	208	10,000	01795	00436	00018	19081	00005
000000031720094552	17/05/04	5220094552	17/09/99	222.374,48	100,00	182.277,61	3,250	MENS	EB1A	1,000	ANUA	FRCV	17/01/17	152	9,250	01752	00266	00082	4365	00007
000000061720094577	17/05/04	5220094577	1/08/03	72.200,00	100,00	69.297,18	2,950	MENS	EU1A	0,950	ANUA	FRCV	7/08/18	171	8,950	00519	00037	00131	5464	00000
000000019720094584	17/05/04	5220094584	27/06/01	72.121,45	100,00	56.324,44	3,500	MENS	EU1A	1,000	SEME	FRCV	27/06/13	110	9,500	00941	00024	00011	2878	00003
000000013620094610	17/05/04	5220094610	4/06/03	100.000,00	100,00	97.379,57	4,500	MENS	EU1A	1,000	ANUA	FRCV	1/07/23	230	10,500	02078	00525	00084	36258	00007
000000009820094648	17/05/04	5220094648	31/01/03	32.150,00	100,00	30.132,52	3,631	FMES	EU1A	1,250	SEME	FRCV	31/01/16	165	9,631	00924	00359	00193	12123	00007
000000012020094747	17/05/04	5220094747	25/07/03	54.000,00	100,00	45.413,15	3,750	MENS	EU1A	1,000	ANUA	FRCV	30/03/18	179	9,750	01643	00328	00063	21411	00006
000000012120094758	17/05/04	5220094758	11/04/02	275.500,00	100,00	257.922,11	3,750	MENS	EU1A	1,500	ANUA	FRCV	4/04/22	215	9,750	02500	00585	00023	40488	00008

185

NOTARIA DE D. ROBERTO PAREJO GAMIR MADRID

RELACION DE PRESTAMOS HIPOTECARIOS Y CERTIFICADOS DE TRANSMISIÓN DE HIPOTECA EMITIDOS PARA
LA CONSTITUCION DEL FONDO DE TITULIZACION DE ACTIVOS: MBS BANCAJA 1 FONDO DE TITULIZACION DE ACTIVOS
POR CAJA DE AHORROS DE VALENCIA, CASTELLON Y ALICANTE, BANCAJA

FECHA DE EMISIÓN: 12/05/2004

NUMERO CERTIFICADO (1)	FECHA EMISION (2)	PRESTAMO HIPOTECARIO (3)	FECHA ESCRITURA (4)	CAPITAL INICIAL (5)	% PARTI. (6)	CAPITAL VIVO (7)	TIPO DE INTERES (8)	PER. LIQ. (9)	IND ICE (10)	MARGEN S/INDI. (11)	PER. REVI. (12)	SMA AMORT. (13)	FECHA DE [illegible] (14)	[illegible] (15)	[illegible] (16)	[illegible] (17)	[illegible] (18)	[illegible] (19)	NUMER FINCA (20)	NUMER. INSC. (21)
00000019720094796	17/05/04	5220094796	26/04/01	45.676,91	100,00	33.547,92	3,500	MENS	EU1A	1,000	ANUA	FRCV	[illegible]	[illegible]	[illegible]	[illegible]	00000	[illegible]	752	00000
00000009220094828	17/05/04	5220094828	23/07/03	120.000,00	100,00	118.784,44	3,250	MENS	EU1A	1,000	ANUA	FRCV	[illegible]	231	[illegible]	[illegible]	00217	[illegible]	15996	00000
00000012020094848	17/05/04	5220094848	12/04/03	60.000,00	100,00	56.856,89	3,750	MENS	EU1A	1,000	ANUA	FRCV	[illegible]	112	[illegible]	[illegible]	[illegible]	[illegible]	8619	00000
00000031720094855	17/05/04	5220094855	12/03/99	124.112,18	100,00	64.593,33	3,250	MENS	ES1A	1,000	ANUA	FRCV	[illegible]	236	8,250	02222	[illegible]	[illegible]	30277	00000
00000068920094901	17/05/04	5220094901	29/07/03	60.000,00	100,00	57.732,33	3,750	MENS	EU1A	1,000	ANUA	FRCV	[illegible]	[illegible]	8,750	02402	[illegible]	00018	46146	00003
00000025020094994	17/05/04	5220094994	15/01/03	38.000,00	100,00	33.892,17	3,252	MENS	EU1A	1,000	ANUA	FRCV	[illegible]	[illegible]	[illegible]	[illegible]	[illegible]	00249	14779	00003
00000082320095104	17/05/04	5220095104	26/03/03	120.000,00	100,00	118.764,79	2,964	MENS	EU1A	0,750	ANUA	FRCV	26/03/28	[illegible]	[illegible]	[illegible]	[illegible]	00074	29792	00002
00000010520095182	17/05/04	5220095182	24/04/03	35.400,00	100,00	34.184,31	3,500	MENS	EU1A	1,250	ANUA	FRCV	8/05/23	229	[illegible]	[illegible]	00117	00081	9607	00006
00000013320095185	17/05/04	5220095185	24/07/02	35.000,00	100,00	29.847,94	4,000	MENS	EU1A	1,500	ANUA	FRCV	24/07/15	135	10,000	02590	00455	00182	530103	00000
00000042520095373	17/05/04	5220095373	15/11/02	119.544,23	100,00	51.780,81	3,447	MENS	EU1A	1,000	ANUA	FRCV	15/11/22	222	9,447	02683	01054	00064	61502	00003
00000031720095461	17/05/04	5220095461	30/06/99	40.564,82	100,00	30.782,34	3,500	MENS	EB1A	1,000	ANUA	FRCV	30/06/14	122	9,500	00971	00090	00025	10206	00004
00000041820095494	17/05/04	5220095494	3/04/03	65.141,00	100,00	62.779,52	3,263	MENS	EU1A	1,100	ANUA	FRCV	3/04/23	227	9,263	01277	00182	00078	12391	00006
00000027420095553	17/05/04	5220095553	8/05/03	112.700,00	100,00	109.704,43	3,250	MENS	EU1A	1,000	ANUA	FRCV	8/03/22	214	9,250	01169	00778	00151	35218	00001
00000009220095564	17/05/04	5220095564	23/10/03	54.900,00	100,00	55.924,63	3,850	MENS	EU1A	1,150	ANUA	FRCV	25/10/23	234	9,850	00736	00036	00107	3996	00001
00000068920095604	17/05/04	5220095604	29/06/03	42.000,00	100,00	40.128,50	3,750	MENS	EU1A	1,000	ANUA	FRCV	2/09/15	136	9,750	01589	00352	00057	31647	00005
00000062320095609	17/05/04	5220095609	4/04/03	130.700,00	100,00	126.961,49	3,183	MENS	EU1A	1,000	ANUA	FRCV	4/04/27	275	9,183	01286	00337	00073	19493	00005
00000027120095728	17/05/04	5220095728	23/07/03	43.500,00	100,00	40.704,45	3,250	MENS	EU1A	1,000	ANUA	FRCV	11/08/13	111	9,250	01181	00419	00079	25651	00000
00000024420095835	17/05/04	5220095835	25/07/03	50.000,00	100,00	44.043,65	3,410	MENS	EU1A	1,000	SEME	FRCV	25/07/18	171	9,410	01895	00568	00151	35587	00003
00000013720095932	17/05/04	5220095932	30/06/03	27.000,00	100,00	25.847,38	3,150	MENS	EU1A	1,050	ANUA	FRCV	30/09/13	113	9,150	02501	00362	00189	17978	00004
00000003820096000	17/05/04	5220096000	29/10/02	56.000,00	100,00	55.647,38	3,250	MENS	EU1A	1,000	ANUA	FRCV	2/07/28	298	9,250	00822	00252	00066	19461	00004
00000003120096052	17/05/04	5220096052	30/06/94	31.853,64	100,00	8.643,29	4,375	TRIM	MB1A	2,000	ANUA	VOCO	30/06/06	29	7,375	01844	00061	00184	4503	00009
00000010520096091	17/05/04	5220096091	15/05/03	76.400,00	100,00	73.854,64	4,000	MENS	EU1A	1,000	ANUA	FRCV	15/05/23	228	10,000	00948	00019	00101	614	00008
00000011720096120	17/05/04	5220096120	2/09/03	40.352,47	100,00	30.567,59	3,792	MENS	MHCA	0,250	ANUA	FRCV	5/05/25	252	9,792	00787	00164	00128	10211	00005
00000013620096125	17/05/04	5220096125	12/06/03	96.642,75	100,00	93.818,47	3,110	MENS	EU1A	0,700	ANUA	FRCV	5/07/23	230	9,110	01870	00019	00196	1489	00002
00000012020096161	17/05/04	5220096161	11/09/03	18.000,00	100,00	17.135,70	4,000	MENS	EU1A	1,000	ANUA	FRCV	5/10/13	113	10,000	02485	00923	00037	4817	00011
00000027820096177	17/05/04	5220096177	27/11/97	24.040,48	100,00	18.847,82	3,750	MENS	MB1A	1,250	ANUA	FRCV	27/11/17	163	9,750	00000	00284	00040	10623	00004
00000068920096214	17/05/04	5220096214	8/09/03	72.121,45	100,00	70.376,37	3,018	MENS	EU1A	0,800	SEME	FRCV	8/09/23	232	9,018	02419	00047	00024	48364	00002
00000013720096235	17/05/04	5220096235	7/10/03	44.900,00	100,00	43.965,99	3,300	MENS	EU1A	1,050	ANUA	FRCV	7/10/23	233	9,300	02269	00271	00063	13507	00008
00000031420096242	17/05/04	5220096242	24/09/03	33.000,00	100,00	31.876,49	3,168	MENS	EU1A	0,950	ANUA	FRCV	24/09/18	173	9,168	01523	00163	00218	16401	00005
00000013620096327	17/05/04	5220096327	12/06/03	71.000,00	100,00	69.834,98	4,000	MENS	EU1A	0,750	ANUA	FRCV	1/07/23	230	10,000	02031	00224	00046	15563	00004
00000003920096330	17/05/04	5220096330	28/07/03	81.500,00	100,00	79.369,23	3,381	MENS	EU1A	1,000	ANUA	FRCV	5/06/23	231	9,381	01719	00760	00152	45181	00011
00000024420096340	17/05/04	5220096340	24/07/03	75.000,00	100,00	73.063,52	3,750	MENS	EU1A	1,150	ANUA	FRCV	24/07/23	231	9,750	02528	00608	00004	25653	00000
00000062120096395	17/05/04	5220096395	25/09/03	96.236,00	100,00	94.764,77	3,218	MENS	EU1A	1,000	ANUA	FRCV	25/09/28	293	9,218	01061	00500	00090	34636	00008
00000013620096428	17/05/04	5220096428	12/06/03	66.200,00	100,00	64.836,78	3,700	MENS	EU1A	1,050	ANUA	FRCV	25/06/28	290	9,700	01909	00036	00123	4294	00003
00000027420096482	17/05/04	5220096482	29/08/03	30.000,00	100,00	28.993,68	3,750	MENS	EU1A	1,000	ANUA	FRCV	29/08/18	172	9,750	01515	00971	00198	26903	00006
00000013920096535	17/05/04	5220096535	20/05/03	87.144,76	100,00	84.948,08	3,060	MENS	EU1A	0,650	ANUA	FRCV	5/06/28	289	9,060	01334	00509	00007	24700	00003
00000009520096538	17/05/04	5220096538	29/10/03	33.000,00	100,00	32.185,85	3,950	MENS	EU1A	1,250	ANUA	FRCV	10/11/18	174	9,950	00864	00128	00092	11609	00000
00000002220096545	17/05/04	5220096545	15/06/03	20.000,00	100,00	19.815,37	3,500	MENS	EU1A	1,250	ANUA	FRCV	15/06/13	112	9,500	02072	00521	00028	49634	00005
00000073720096585	17/05/04	5220096585	14/10/03	210.000,00	100,00	205.807,82	3,250	MENS	EU1A	1,000	ANUA	FRCV	14/10/23	233	9,250	01734	00775	00200	62407	00008
00000005820096638	17/05/04	5220096638	6/10/03	18.500,00	100,00	15.804,75	3,305	FMES	EU1A	1,250	ANUA	FRCV	31/10/13	114	9,305	02780	00583	00150	8471	[illegible]
00000073720096686	17/05/04	5220096686	21/10/03	295.000,00	100,00	287.274,41	2,963	MENS	EU1A	0,800	ANUA	FRCV	21/10/18	174	8,963	02283	00645	00158	67777	00008
00000027420096785	17/05/04	5220096785	8/09/03	42.000,00	100,00	40.535,21	3,250	MENS	EU1A	0,900	ANUA	FRCV	8/09/18	172	9,250	01292	00021	00009	1494	00005
00000002420096779	17/05/04	5220096779	17/07/03	65.000,00	100,00	63.368,65	3,500	MENS	EU1A	1,100	ANUA	FRCV	25/07/23	231	9,500	00835	00009	00087	569	00008
00000037420096789	17/05/04	5220096789	21/06/01	42.679,85	100,00	32.664,85	3,500	MENS	EU1A	1,000	ANUA	FRCV	21/06/11	86	9,500	02135	00573	00127	12692	00005
00000013720096841	17/05/04	5220096841	7/10/03	57.000,00	100,00	54.179,75	3,400	MENS	EU1A	1,150	ANUA	FRCV	7/10/13	113	9,400	02283	00277	00112	20978	00003
00000002220096848	17/05/04	5220096848	18/09/03	156.900,00	100,00	154.348,31	3,213	MENS	EU1A	1,050	ANUA	FRCV	1/10/28	293	9,213	01713	00095	00180	8749	00000
00000068120096852	17/05/04	5220096852	25/09/03	75.000,00	100,00	72.802,17	3,750	MENS	EU1A	1,250	ANUA	FRCV	25/09/18	173	9,750	00139	00026	00112	3068	00005
00000027420096866	17/05/04	5220096866	5/06/03	61.843,88	100,00	60.408,58	3,218	MENS	EU1A	1,000	ANUA	FRCV	15/09/23	232	9,218	01463	00132	00187	9725	00005
00000002420096880	17/05/04	5220096880	17/07/03	312.000,00	100,00	307.438,57	4,000	MENS	EU1A	1,250	ANUA	FRCV	18/07/33	350	10,000	01861	00312	00084	18415	00004
00000026820096895	17/05/04	5220096895	29/04/03	228.000,00	100,00	224.229,17	2,966	MENS	EU1A	0,750	ANUA	FRCV	25/04/28	292	8,966	00041	00061	00086	5142	00005
00000009720096910	17/05/04	5220096910	12/03/03	61.000,00	100,00	57.479,80	3,218	MENS	EU1A	1,000	ANUA	FRCV	12/03/18	166	9,218	00460	00104	00077	14235	00000
00000002220096949	17/05/04	5220096949	25/09/03	58.500,00	100,00	57.753,78	3,500	MENS	EU1A	1,000	ANUA	FRCV	1/04/31	323	9,500	02542	00913	00034	14930	00008
00000012220096967	17/05/04	5220096967	4/12/02	49.558,00	100,00	47.138,87	3,303	MENS	EU1A	1,000	SEME	FRCV	15/12/22	223	9,303	02509	00244	00001	14700	00009
00000026920096996	17/05/04	5220096996	27/06/03	73.800,00	100,00	72.004,02	3,341	MENS	EU1A	1,000	ANUA	FRCV	27/06/23	232	9,341	00792	00067	00001	4075	00012
00000034920097014	17/05/04	5220097014	4/03/03	60.000,00	100,00	57.687,15	3,318	MENS	EU1A	1,100	ANUA	FRCV	15/03/23	226	9,318	01474	00458	00209	11241	00004
00000013620097034	17/05/04	5220097034	24/06/03	90.435,00	100,00	87.793,28	3,500	MENS	EU1A	0,750	ANUA	FRCV	1/07/23	230	9,500	02375	00141	00079	8037	00003
00000005820097042	17/05/04	5220097042	21/10/03	42.000,00	100,00	38.929,55	3,305	MENS	EU1A	1,250	ANUA	FRCV	10/07/12	98	9,305	02310	00133	00041	21798	00008
00000010520097105	17/05/04	5220097105	13/06/03	100.000,00	100,00	95.645,58	3,303	MENS	EU1A	1,000	ANUA	FRCV	30/05/18	169	9,303	00519	00115	00066	8411	00003
00000041820097114	17/05/04	5220097114	7/04/03	42.000,00	100,00	39.724,85	3,183	MENS	EU1A	1,000	ANUA	FRCV	7/04/18	167	9,183	02790	01651	00218	113792	00002
00000024420097144	17/05/04	5220097144	5/05/03	72.000,00	100,00	70.713,61	3,950	MENS	EU1A	1,150	ANUA	FRCV	5/06/23	251	9,950	02495	00782	00164	51941	00008
00000062120097207	17/05/04	5220097207	3/10/03	83.800,00	100,00	82.455,06	3,163	MENS	EU1A	1,000	SEME	FRCV	3/10/28	293	9,163	01813	00474	00051	7360	00007
00000013320097209	17/05/04	5220097209	4/07/02	41.000,00	100,00	36.891,33	3,500	MENS	EU1A	1,000	ANUA	FRCV	4/07/18	148	9,500	02463	00728	00077	2531	00005
00000029720097248	17/05/04	5220097248	17/02/03	69.000,00	100,00	64.520,66	3,341	MENS	EU1A	1,000	SEME	FRCV	17/02/18	165	9,341	01566	00826	00212	65406	00000
00000012720097339	17/05/04	5220097339	6/03/03	72.000,00	100,00	24.713,07	2,813	MENS	EU1A	0,750	ANUA	FRCV	5/09/08	52	8,813	02030	00317	00194	6138	00004
00000031420097353	17/05/04	5220097353	6/10/03	98.000,00	100,00	97.197,46	3,750	MENS	EU1A	1,150	ANUA	FRCV	5/11/33	354	9,750	01134	00434	00141	24718	00000
00000011520097415	17/05/04	5220097415	10/10/02	43.000,00	100,00	37.402,23	4,000	MENS	EU1A	1,500	ANUA	FRCV	10/10/12	101	10,000	01177	00198	00145	18911	00004
00000005820097448	17/05/04	5220097448	30/10/03	82.000,00	100,00	78.457,12	2,955	MENS	EU1A	0,900	ANUA	FRCV	1/11/13	114	8,955	00288	00096	00200	9484	00008
00000010520097508	17/05/04	5220097508	21/05/03	55.000,00	100,00	53.238,46	3,303	MENS	EU1A	1,000	ANUA	FRCV	17/06/23	229	9,303	00618	00137	00131	9584	00004
00000010820097637	17/05/04	5220097637	4/07/02	102.179,00	100,00	92.429,96	3,250	MENS	EU1A	0,750	SEME	FRCV	4/07/17	158	9,250	01064	00214	00141	26119	00009
00000027420097674	17/05/04	5220097674	13/10/03	30.000,00	100,00	29.103,47	3,500	MENS	EU1A	1,000	ANUA	FRCV	13/10/18	173	9,500	01331	00060	00179	4184	00009
00000042120097712	17/05/04	5220097712	8/10/03	89.200,00	100,00	87.750,75	3,183	MENS	EU1A	1,000	SEME	FRCV	8/10/23	233	9,183	00735	00333	00219	29073	00003
00000027420097775	17/05/04	5220097775	7/10/03	158.000,00	100,00	154.430,79	3,750	MENS	EU1A	1,100	ANUA	FRCV	7/06/17	157	9,750	01371	00680	00073	76836	00006
00000012020097777	17/05/04	5220097777	11/09/03	33.000,00	100,00	31.117,47	3,250	MENS	EU1A	1,000	ANUA	FRCV	11/09/13	112	9,250	01523	00296	00159	4793	00004
00000036320097865	17/05/04	5220097865	2/08/02	64.906,31	100,00	45.122,03	3,250	MENS	EU1A	1,000	ANUA	FRCV	30/06/22	220	9,250	01499	00154	00086	15643	00003
00000002220097950	17/05/04	5220097950	8/10/03	125.000,00	100,00	122.111,80	4,000	MENS	EU1A	1,250	ANUA	FRCV	5/10/19	185	10,000	02275	00713	00147	55365	00005
00000031720097966	17/05/04	5220097966	29/12/95	30.050,61	100,00	18.843,20	4,500	FMES	MB1A	2,000	ANUA	FRCV	31/12/10	80	10,500	02009	00348	00193	15577	00008
00000062120098015	17/05/04	5220098015	15/10/03	55.000,00	100,00	53.358,29	3,500	MENS	EU1A	1,000	ANUA	FRCV	15/10/18	173	9,500	00742	00337	00014	21183	00008
00000011520098021	17/05/04	5220098021	15/10/02	38.000,00	100,00	33.931,87	3,750	MENS	EU1A	1,250	ANUA	FRCV	15/10/12	101	9,750	00933	00143	00101	16653	00003
00000041820098023	17/05/04	5220098023	8/04/03	35.000,00	100,00	27.114,36	3,183	MENS	EU1A	1,000	ANUA	FRCV	8/09/08	64	9,183	02791	01652	00047	113640	00003
00000014320098125	17/05/04	5220098125	31/07/03	67.000,00	100,00	65.718,09	3,341	MENS	EU1A	1,000	ANUA	FRCV	1/08/28	291	9,341	02730	00169	00177	11549	00005
00000018620098142	17/05/04	5220098142	14/05/02	55.000,00	100,00	51.666,96	3,500	MENS	EU1A	1,000	ANUA	FRCV	30/05/22	217	9,500	00711	00295	00218	9306	00009
00000041320098176	17/05/04	5220098176	24/02/03	48.000,00	100,00	46.517,56	3,076	FMES	EU1A	1,000	ANUA	FRCV	24/02/23	226	9,076	00795	00065	00076	6850	00004
00000042520098205	17/05/04	5220098205	26/12/02	72.000,00	100,00	67.407,54	3,396	MENS	MHCA	0,000	ANUA	FRCV	26/12/17	164	9,396	01535	00363	00183	31513	00008
00000026820098212	17/05/04	5220098212	19/06/03	65.006,00	100,00	61.793,35	3,218	MENS	EU1A	1,000	ANUA	FRCV	19/06/13	113	9,218	01187	00034	00229	2035	00013
00000041820098225	17/05/04	5220098225	10/04/03	46.000,00	100,00	43.508,13	3,183	MENS	EU1A	1,000	ANUA	FRCV	10/04/18	167	9,183	02791	01652	00021	113622	00001
00000068920098234	17/05/04	5220098234	7/10/03	47.500,00	100,00	46.838,90	3,013	MENS	EU1A	0,850	ANUA	FRCV	15/10/18	173	9,013	01899	00044	00219	2827	00003
00000009120098266	17/05/04	5220098266	23/10/03	14.000,00	100,00	13.782,85	3,683	MENS	EU1A	1,500	ANUA	FRCV	23/10/23	234	9,683	01767	00397	00155	37848	00006
00000002420098284	17/05/04	5220098284	6/06/03	93.044,00	100,00	91.399,73	3,000	MENS	EU1A	1,000	ANUA	FRCV	30/06/24	292	9,000	02560	00891	00166	67814	00004
00000001720098419	17/05/04	5220098419	29/10/03	39.984,64	100,00	39.254,21	3,250	MENS	EU1A	1,000	ANUA	FRCV	2/11/23	234	9,250	01821	00188	00222	12044	00000
00000062120098419	17/05/04	5220098419	23/10/03	21.000,00	100,00	20.743,84	3,313	MENS	EU1A	1,150	ANUA	FRCV	23/10/28	294	9,313	01078	00289	00059	24364	00004
00000003420098457	17/05/04	5220098457	2/07/03	70.000,00	100,00	65.549,55	3,418	MENS	EU1A	1,000	SEME	FRCV	29/07/13	111	9,418	00928	00347	00130	37801	00003
00000032220098554	17/05/04	5220098554	25/04/02	78.000,00	100,00	74.368,30	3,500	MENS	EU1A	1,000	ANUA	FRCV	12/05/27	276	9,500	01158	00432	00024	30576	00009
00000068120098569	17/05/04	5220098569	23/10/03	61.000,00	100,00	59.965,75	3,055	MENS	EU1A	1,000	ANUA	FRCV	1/11/23	234	9,055	02357	00649	00203	47618	00005
00000002420098601	17/05/04	5220098601	6/09/03	113.000,00	100,00	110.638,64	3,250	MENS	EU1A	1,050	ANUA	FRCV	30/09/23	233	9,250	01935	00448	00131	47718	00000
00000027120098657	17/05/04	5220098657	21/08/03	37.000,00	100,00	34.915,09	3,500	MENS	EU1A	1,000	ANUA	FRCV	21/08/13	112	9,500	01400	00557	00190	6654	00013
00000001720098722	17/05/04	5220098722	30/10/03	60.000,00	100,00	58.434,63	3,055	MENS	EU1A	1,000	SEME	FRCV	5/11/18	174	9,055	00564	00372	00195	15368	00006
00000058820098807	17/05/04	5220098807	28/12/01	12.020,24	100,00	10.723,21	3,803	MENS	EU1A	1,500	SEME	FRCV	28/12/16	152	9,803	00726	00726	00118	61	00005
00000032920098814	17/05/04	5220098814	27/02/03	27.728,47	100,00	25.132,87	2,926	MENS	EU1A	0,850	ANUA	FRCV	21/03/13	107	8,926	02030	00628	00017	35017	00000
00000027120098850	17/05/04	5220098850	26/06/03	29.000,00	100,00	27.365,69	3,500	MENS	EU1A	1,150	ANUA	FRCV	1/09/13	112	9,500	01244	00486	00173	43354	00004
00000013620098870	17/05/04	5220098870	30/05/03	38.000,00	100,00	35.940,59	3,253	MENS	EU1A	0,950	ANUA	FRCV	15/06/13	109	9,253	02600	00665	00017	43422	00002
00000010320098905	17/05/04	5220098905	31/10/01	33.055,67	100,00	28.937,12	3,500	FMES	EU1A	1,000	ANUA	FRCV	31/10/16	150	9,500	02134	00620	00045	47874/22	00002
00000006320098923	17/05/04	5220098923	24/09/01	48.080,97	100,00	43.929,21	3,250	MENS	EU1A	0,750	ANUA	FRCV	1/10/21	209	9,250	00389	00184	00081	15723	00007
00000024020098930	17/05/04	5220098930	5/06/03	204.000,00	100,00	199.143,36	3,300	MENS	EU1A	1,000	ANUA	FRCV	29/08/23	232	9,300	00565	00228	00007	17123	00000
00000010820098932	17/05/04	5220098932	8/02/02	72.121,45	100,00	63.941,82	3,500	MENS	EU1A	1,000	SEME	FRCV	8/02/17	153	9,500	01374	00087	00005	8234	00005
00000048220098933	17/05/04	5220098933	2/09/03	88.000,00	100,00	83.845,96	3,000	MENS	EU1A	0,750	ANUA	FRCV	5/09/23	232	9,000	01368	00593	00157	10592	00005
00000011220098952	17/05/04	5220098952	13/02/03	31.000,00	100,00	29.784,76	3,576	MENS	EU1A	1,500	ANUA	FRCV	3/03/23	226	9,576	00791	00075	00189	8302	00018
00000032120099050	17/05/04	5220099050	25/06/02	92.000,00	100,00	84.915,87	3,500	MENS	MHCA	0,000	ANUA	FRCV	1/10/17	161	9,500	01750	00137	00048	4355	00019
00000031020099058	17/05/04	5220099058	22/07/03	71.976,14	100,00	69.076,84	3,241	MENS	EU1A	0,900	SEME	FRCV	13/06/18	171	9,241	02852	00560	00061	29602	00000
00000020720099066	17/05/04	5220099066	7/02/03	21.000,00	100,00	18.949,08	3,216	MENS	EU1A	1,000	SEME	FRCV	5/03/13	106	9,216	01819	01147	00148	23228	00007
00000012120099103	17/05/04	5220099103	16/04/02	30.000,00	100,00	25.842,24	3,750	MENS	EU1A	1,500	ANUA	FRCV	1/04/14	119	9,750	02469	00525	00184	23371	00008
00000041320099287	17/05/04	5220099287	20/03/03	60.000,00	100,00	56.961,27	3,368	MENS	EU1A	1,150	ANUA	FRCV	20/03/13	107	9,368	00020	00017	00184	683	00004
00000012020099292	17/05/04	5220099292	25/09/03	33.000,00	100,00	32.051,85	4,000	MENS	EU1A	1,500	ANUA	FRCV	30/09/18	173	10,000	01968	00441	00031	22297	00004
00000027620099312	17/05/04	5220099312	20/02/98	57.096,15	100,00	24.541,35	3,500	MENS	MB1A	1,000	ANUA	FRCV	20/02/18	166	9,500	00683	00182	00156	13759	00008
00000034720099324	17/05/04	5220099324	17/10/03	36.000,00	100,00	35.233,85	3,613	MENS	EU1A	0,850	SEME	FRCV	17/10/23	233	9,613	00560	00226	00129	17104	00003
00000000120099573	17/05/04	5220099573	22/07/02	168.000,00	100,00	157.490,82	3,250	MENS	EU1A	0,750	ANUA	FRCV	5/07/22	218	9,250	02066	00535	00084	50423	00000
00000028820099649	17/05/04	5220099649	31/03/03	72.100,00	100,00	54.841,56	3,263	FMES	EU1A	1,100	ANUA	FRCV	30/11/14	127	9,263	01811	00579	00064	44379	00002
00000011720099655	17/05/04	5220099655	25/09/03	60.000,00	100,00	58.748,24	3,413	MENS	EU1A	1,250	ANUA	FRCV	5/10/23	233	9,413	01137	00722	00188	10965	00007
00000012220099718	17/05/04	5220099718	13/01/03	21.040,00	100,00	18.863,44	3,441	MENS	EU1A	1,500	SEME	FRCV	5/02/13	105	9,441	02579	00252	00061	17369	00001
00000015420099722	17/05/04	5220099722	9/09/03	84.500,00	100,00	82.477,50	3,250	MENS	EU1A	0,800	ANUA	FRCV	9/09/23	232	9,250	01150	00426	00024	82627	00003
00000030420099770	17/05/04	5220099770	24/06/03	88.849,79	100,00	85.135,48	3,500	MENS	EU1A	1,000	ANUA	FRCV	24/06/18	170	9,500	00347	00926	00097	37775	00000
00000012220099801	17/05/04	5220099801	2/10/03	72.000,00	100,00	70.745,47	3,305	FMES	EU1A	1,250	ANUA	FRCV	31/10/23	234	9,305	01429	00274	00064	20508	00001
00000028420099813	17/05/04	5220099813	18/10/02	39.065,00	100,00	36.334,88	4,000	MENS	MHCA	0,500	ANUA	FRCV	5/11/17	162	10,000	02021	00015	00097	1390	00001
00000048220099843	17/05/04	5220099843	22/05/03	96.000,00	100,00	94.920,09	2,966	MENS	EU1A	0,750	SEME	FRCV	22/05/23	233	8,966	03186	00173	00073	6587	00003
00000012920100003	17/05/04	5220100003	3/10/03	57.774,88	100,00	56.260,44	3,381	FMES	EU1A	1,600	ANUA	FRCV	31/10/18	174	9,381	01906	00420	00037	26456	00002
00000019820100061	17/05/04	5220100061	22/05/02	80.000,00	100,00	56.650,78	3,250	MENS	ESSM	1,000	SEME	FRCV	22/05/22	217	9,250	00983	00381	00169	8332	00009
00000013820100082	17/05/04	5220100082	20/06/03	138.000,00	100,00	134.646,59	3,460	MENS	EU1A	1,050	ANUA	FRCV	5/07/23	230	9,460	02644	00064	00058	3334	00002
00000029120100085	17/05/04	5220100085	16/01/02	30.000,00	100,00	26.827,74	3,500	MENS	EU1A	1,000	ANUA	FRCV	16/01/17	152	9,500	00605	00259	00114	26130	00002
00000013620100165	17/05/04	5220100165	30/07/03	95.000,00	100,00	90.443,24	4,500	MENS	EU1A	1,250	ANUA	FRCV	30/07/15	135	13,500	00653	00036	00033	4245	00000
00000034920100186	17/05/04	5220100186	18/10/01	60.101,21	100,00	33.542,49	3,500	MENS	EU1A	1,000	ANUA	FRCV	18/10/18	150	9,500	01600	01172	00165	68442	00002
00000013820100183	17/05/04	5220100183	23/06/03	133.000,00	100,00	127.448,79	3,053	MENS	EU1A	0,750	ANUA	FRCV	23/06/18	182	9,053	02678	00355	00158	19322	00004
00000013620100266	17/05/04	5220100266	11/07/03	180.000,00	100,00	176.906,87	4,000	MENS	EU1A	1,000	ANUA	FRCV	3/06/28	291	10,000	01855	00204	00050	19066	00006
00000030420100275	17/05/04	5220100275	15/07/03	85.000,00	100,00	82.778,88	3,418	SEME	EU1A	1,000	SEME	FRCV	15/07/18	170	9,418	00309	00477	00053	33930	00000
00000006120100340	17/05/04	5220100340	10/04/03	102.172,08	100,00	98.358,31	3,183	MENS	EU1A	1,000	ANUA	FRCV	1/04/23	227	9,183	00611	00402	00013	28526	00000
00000024020100344	17/05/04	5220100344	4/06/03	36.000,00	100,00	34.441,12	3,500	SEME	EU1A	1,000	ANUA	FRCV	10/06/13	111	9,500	02021	00119	00068	214	00000
00000072220100353	17/05/04	5220100353	13/06/03	30.000,00	100,00	27.961,24	3,700	MENS	EU1A	1,000	ANUA	FRCV	1/07/13	110	9,700	01541	00159	00163	16818	00002
00000003920100370	17/05/04	5220100370	7/10/03	33.000,00	100,00	31.600,49	3,055	MENS	EU1A	1,000	ANUA	FRCV	1/11/13	114	9,055	01946	00546	00007	34489	00009
00000030420100376	17/05/04	5220100376	15/07/03	56.000,00	100,00	56.444,42	3,418	SEME	EU1A	1,000	SEME	FRCV	15/07/18	170	9,418	00997	00401	00149	36689	00004
00000013020100407	17/05/04	5220100407	15/10/03	190.000,00	100,00	186.689,43	3,500	FMES	EU1A	1,000	ANUA	FRCV	31/10/23	234	9,500	01134	00164	00172	19690	00001
0000003192010043[illegible]	17/05/04	5220100432	25/06/03	42.000,00	100,00	40.260,69	3,950	MENS	EU1A	1,250	ANUA	FRCV	25/06/18	170	9,950	01778	00402	00040	25543	00006

RELACION DE PRESTAMOS HIPOTECARIOS Y CERTIFICADOS DE TRANSMISIÓN DE HIPOTECA EMITIDOS PARA
LA CONSTITUCION DEL FONDO DE TITULIZACION DE ACTIVOS: MBS BANCAJA 1 FONDO DE TITULIZACION DE ACTIVOS
POR CAJA DE AHORROS DE VALENCIA, CASTELLON Y ALICANTE, BANCAJA

FECHA DE EMISIÓN : 17/05/2004

NUMERO CERTIFICADO (1)	FECHA EMISION (2)	PRESTAMO HIPOTECARIO (3)	FECHA ESCRITURA (4)	CAPITAL INICIAL (5)	% PARTI. (6)	CAPITAL VIVO (7)	TIPO DE INTERES (8)	PER. LIQ. (9)	IND ICE (10)	MARGEN S-INDI. (11)	PER. REVI. (12)	SMA AMORT. (13)	FECHA DE VTO. PTMO. (14)	PLZ (15)	% DEMORA (16)	TOMO (17)	LIBRO (18)	FOLIO (19)	NUMER FINCA (20)	NUMER. INSC. (21)
000000027120100475	17/05/04	5220100475	3/10/03	100.000,00	100,00	87.997,06	3,650	MENS	EUIA	1,050	ANUA	FRCV	16/10/23	233	9,650	01543	00650	00194	48126	00004
000000013420100488	17/05/04	5220100488	29/06/03	8.006,00	100,00	7.875,71	4,053	MENS	EUIA	1,750	ANUA	FRCV	29/06/09	62	10,053	01896	00119	00231	9418	00004
000000012020100506	17/05/04	5220100506	24/10/03	54.000,00	100,00	51.761,00	3,300	MENS	EUIA	1,050	ANUA	FRCV	12/11/13	114	9,300	01806	00318	00171	16389	00009
000000011720100564	17/05/04	5220100564	2/10/03	60.000,00	100,00	58.752,97	3,663	MENS	EUIA	1,500	ANUA	FRCV	5/10/23	233	9,663	00942	00022	00095	1118	00000
000000030420100578	17/05/04	5220100578	15/07/03	117.000,00	100,00	113.942,70	3,410	SEME	EUIA	1,000	SEME	FRCV	15/07/18	170	9,410	00912	00335	00060	36471	00000
000000012020100609	17/05/04	5220100609	16/10/03	144.000,00	100,00	141.422,64	3,250	FMES	EUIA	1,000	ANUA	FRCV	31/10/23	234	9,250	01154	00208	00144	20375	00000
000000011320100730	17/05/04	5220100730	14/02/03	80.000,00	100,00	77.547,87	3,631	MENS	EUIA	1,250	SEME	FRCV	14/02/28	285	9,631	00572	00178	00127	24298	00003
000000009420100771	17/05/04	5220100771	15/07/02	184.283,30	100,00	182.878,50	3,500	MENS	EUIA	1,000	SEME	FRCV	5/08/32	339	9,500	02775	00640	00194	48994	00000
000000003820100774	17/05/04	5220100774	6/10/03	22.500,00	100,00	21.836,94	3,663	MENS	EUIA	1,500	ANUA	FRCV	15/10/18	173	9,663	02478	00636	00048	36471	00004
000000035020100779	17/05/04	5220100779	6/06/03	133.000,00	100,00	128.561,02	3,193	MENS	EUIA	0,950	ANUA	FRCV	6/06/23	229	9,193	01648	00584	00148	8825	00005
000000002420100823	17/05/04	5220100823	28/10/03	40.853,93	100,00	40.154,85	2,750	MENS	EUIA	1,050	ANUA	FRCV	16/06/25	253	8,750	01361	00432	00105	30436	00000
000000031920100836	17/05/04	5220100836	3/07/03	33.660,00	100,00	32.249,73	3,800	MENS	EUIA	1,000	ANUA	FRCV	4/07/18	170	9,800	02246	00786	00046	14041/B	00000
000000013320100845	17/05/04	5220100845	24/06/02	58.800,00	100,00	57.764,30	3,750	MENS	EUIA	1,500	ANUA	FRCV	24/06/27	261	8,750	02467	00752	00063	44486	00000
000000011720100847	17/05/04	5220100847	23/10/03	36.900,00	100,00	36.230,37	3,205	MENS	EUIA	1,150	ANUA	FRCV	5/11/23	234	9,205	01064	00214	00095	11388	00003
000000003020100875	17/05/04	5220100875	7/10/03	54.000,00	100,00	55.879,24	4,000	MENS	EUIA	1,500	ANUA	FRCV	1/11/23	234	10,000	01847	00668	00061	3064	00000
000000011120100914	17/05/04	5220100914	14/02/03	40.000,00	100,00	37.871,07	3,841	MENS	EUIA	1,500	SEME	FRCV	25/02/18	166	9,841	01533	00363	00136	17296	00006
000000011220100923	17/05/04	5220100923	24/07/03	36.150,00	100,00	35.540,54	3,131	MENS	EUIA	0,750	SEME	FRCV	5/08/33	351	9,131	02119	00195	00013	17261	00010
000000011320101134	17/05/04	5220101134	26/02/03	71.100,00	100,00	75.646,35	3,841	MENS	EUIA	1,500	SEME	FRCV	26/02/23	226	9,841	00759	00228	00183	28771	00003
000000011520101152	17/05/04	5220101152	14/11/02	72.000,00	100,00	64.094,83	3,508	MENS	EUIA	1,250	ANUA	FRCV	14/11/09	66	9,508	01319	00270	00183	1544	00012
000000029120101198	17/05/04	5220101198	18/01/02	24.040,48	100,00	11.822,06	3,500	MENS	EUIA	1,000	ANUA	FRCV	18/01/22	213	9,500	01245	00417	00205	31151	00003
000000042520101235	17/05/04	5220101235	5/03/03	150.000,00	100,00	135.348,56	3,218	MENS	EUIA	1,000	ANUA	FRCV	5/03/13	106	9,218	02168	00538	00150	43468	00000
000000030420101285	17/05/04	5220101285	15/07/03	87.000,00	100,00	84.465,32	3,419	SEME	EUIA	1,000	SEME	FRCV	15/07/18	170	9,419	00687	00304	00006	36861	00004
000000030020101334	17/05/04	5220101334	21/01/03	59.500,00	100,00	57.355,43	3,419	MENS	EUIA	1,000	ANUA	FRCV	21/01/25	249	9,419	02049	00356	00219	22184	00010
000000011320101336	17/05/04	5220101336	14/04/99	61.002,73	100,00	38.947,87	3,500	MENS	MHCA	0,000	ANUA	FRCV	14/04/11	83	9,500	00551	00164	00124	23698	00004
000000001020101342	17/05/04	5220101342	7/03/02	170.008,23	100,00	162.104,50	3,250	MENS	EUIA	1,000	ANUA	FRCV	15/04/27	275	9,250	01483	00181	00066	12231	00000
000000028020101382	17/05/04	5220101382	18/04/03	55.000,00	100,00	55.000,00	3,281	MENS	EUIA	0,800	ANUA	FRCV	18/04/19	168	9,281	01248	00355	00040	34605	00000
000000030420101386	17/05/04	5220101386	15/07/03	53.000,00	100,00	51.616,07	3,410	SEME	EUIA	1,000	SEME	FRCV	15/07/18	170	9,410	00912	00335	00045	36863	00002
000000011520101455	17/05/04	5220101455	21/11/02	42.200,00	100,00	40.348,72	3,803	MENS	EUIA	1,500	ANUA	FRCV	1/12/27	283	9,803	01387	00311	00079	10424	00000
000000003020101461	17/05/04	5220101461	23/10/03	84.500,00	100,00	85.372,48	3,750	MENS	EUIA	1,000	ANUA	FRCV	5/11/23	234	9,750	01935	00978	00187	4081	00003
000000030420101487	17/05/04	5220101487	15/07/03	80.000,00	100,00	77.904,54	3,410	SEME	EUIA	1,000	SEME	FRCV	15/07/18	179	9,410	00912	00335	00046	36665	00004
000000015620101576	17/05/04	5220101576	17/06/02	33.000,00	100,00	29.810,31	3,250	MENS	ES3M	1,000	SEME	FRCV	25/06/17	158	9,250	00428	00340	00078	4948	00000
000000011720101675	17/05/04	5220101675	21/10/03	57.000,00	100,00	55.879,54	3,305	MENS	EUIA	1,250	ANUA	FRCV	5/11/23	234	9,305	00985	00201	00008	10968	00000
000000006920101713	17/05/04	5220101713	5/02/98	54.061,08	100,00	34.225,30	3,500	MENS	EB1A	1,000	ANUA	FRCV	5/02/11	81	9,500	01563	00080	00120	5714	00007
000000012120101729	17/05/04	5220101729	30/04/02	200.000,00	100,00	184.504,84	3,250	SEME	EUIA	0,800	ANUA	FRCV	30/04/22	216	9,250	02516	00581	00211	30940	00000
000000011120101823	17/05/04	5220101823	25/02/03	105.300,00	100,00	101.974,32	3,066	MENS	EUIA	0,850	ANUA	FRCV	5/03/23	226	9,066	01789	00544	00050	36057	00003
000000030420101861	17/05/04	5220101861	14/07/03	144.242,91	100,00	138.525,80	3,410	MENS	EUIA	1,000	SEME	FRCV	14/07/18	171	9,410	00877	00308	00088	34013	00003
000000028620101845	17/05/04	5220101845	27/02/03	40.000,00	100,00	38.404,20	3,326	MENS	EUIA	1,250	ANUA	FRCV	7/03/23	226	9,326	01137	00738	00153	38295	00007
000000031020101847	17/05/04	5220101847	23/07/03	106.000,00	100,00	98.205,77	3,700	MENS	EUIA	1,000	ANUA	FRCV	23/07/18	171	9,700	01840	00427	00178	26007	00009
000000020520101977	17/05/04	5220101977	13/03/03	95.161,94	100,00	90.531,50	3,047	MENS	EUIA	0,800	ANUA	FRCV	5/10/22	221	9,047	01971	00585	00099	82296	00003
000000030420101992	17/05/04	5220101992	21/07/03	84.545,74	100,00	83.210,55	3,500	MENS	EUIA	1,000	ANUA	FRCV	15/07/18	171	9,500	00920	00347	00111	37603	00000
000000010320102137	17/05/04	5220102137	22/01/98	36.060,73	100,00	7.851,07	3,375	MENS	MB1A	1,000	ANUA	FRCV	22/01/06	21	9,375	02108	00468	00242	45566	00000
000000020720102201	17/05/04	5220102201	25/02/03	278.000,00	100,00	265.372,22	3,381	MENS	EUIA	1,000	SEME	FRCV	25/02/23	228	9,381	01654	00000	00175	75222	00000
000000011120102227	17/05/04	5220102227	26/02/03	36.000,00	100,00	33.192,54	3,381	MENS	EUIA	1,000	ANUA	FRCV	26/02/15	130	9,381	01653	00447	00047	17747	00006
000000028020102246	17/05/04	5220102246	24/02/03	31.000,00	100,00	28.876,83	3,466	MENS	EUIA	1,250	ANUA	FRCV	5/03/16	142	9,466	01247	00640	00134	61760	00003
000000001120102360	17/05/04	5220102360	7/05/03	72.121,45	100,00	70.494,59	3,750	MENS	EUIA	1,000	ANUA	FRCV	5/06/28	289	9,750	00407	00210	00082	19610	00005
000000018220102388	17/05/04	5220102388	24/03/03	48.280,00	100,00	47.836,58	3,279	MENS	EUIA	1,000	ANUA	FRCV	30/03/28	287	9,279	01509	00188	00128	6671	00008
000000011020102404	17/05/04	5220102404	5/03/03	74.000,00	100,00	71.644,33	3,218	MENS	EUIA	1,000	ANUA	FRCV	30/03/13	107	9,218	01259	00382	00128	40511	00002
000000041820102487	17/05/04	5220102487	13/05/03	127.000,00	100,00	116.544,04	3,555	MENS	EUIA	1,500	ANUA	FRCV	13/05/13	108	9,555	02247	01108	00105	3300	00000
000000025020102472	17/05/04	5220102472	13/03/03	54.000,00	100,00	51.708,21	2,868	MENS	EUIA	0,650	ANUA	FRCV	13/03/23	226	8,868	00592	00227	00188	18120	00004
000000018220102487	17/05/04	5220102487	17/03/03	41.830,44	100,00	37.895,67	2,968	MENS	EUIA	0,750	ANUA	FRCV	17/03/13	106	8,968	01490	00150	00130	15344	00003
000000030420102501	17/05/04	5220102501	25/07/03	81.737,85	100,00	78.463,91	3,000	MENS	EUIA	1,000	ANUA	FRCV	25/07/18	171	9,000	00928	00347	00119	37619	00003
000000010320102541	17/05/04	5220102541	25/06/96	78.187,36	100,00	47.152,98	3,375	TRIM	MB1A	1,250	ANUA	FRCV	25/06/11	86	9,375	00963	00288	00115	27135	00000
000000035020102601	17/05/04	5220102601	7/07/03	363.500,00	100,00	347.610,10	3,250	MENS	MHCA	0,000	ANUA	FRCV	7/07/18	170	9,250	01648	00590	00188	11067	00005
000000002320102679	17/05/04	5220102679	27/06/03	123.000,00	100,00	120.284,86	3,229	MENS	EUIA	0,950	ANUA	FRCV	5/04/28	287	9,229	01121	00291	00154	22093	00005
000000035020102792	17/05/04	5220102792	16/07/03	52.000,00	100,00	49.120,72	3,750	MENS	EUIA	1,000	ANUA	FRCV	5/08/14	124	9,750	01659	00571	00148	34357	00004
000000010820102871	17/05/04	5220102871	11/03/02	81.106,00	100,00	77.136,66	3,250	SEME	EUIA	1,000	SEME	FRCV	11/03/27	274	9,250	00578	00205	00095	13779	00004
000000035020102904	17/05/04	5220102904	23/07/03	56.000,00	100,00	57.451,13	3,500	MENS	EUIA	1,250	ANUA	FRCV	2/08/23	231	9,500	01618	00541	00001	2977	00000
000000027820102948	17/05/04	5220102948	21/05/96	45.676,91	100,00	24.740,40	4,250	MENS	MHCA	0,000	ANUA	FRCV	21/11/14	127	10,250	00997	00257	00164	24371	00004
000000013320102966	17/05/04	5220102966	1/10/02	66.000,00	100,00	63.785,74	4,000	MENS	EUIA	1,500	ANUA	FRCV	1/10/27	281	10,000	02801	01066	00154	491	00000
000000030420103107	17/05/04	5220103107	30/07/03	70.000,00	100,00	67.330,82	3,410	MENS	EUIA	1,000	SEME	FRCV	30/07/18	171	9,410	00559	00126	00098	14664	00000
000000011520103172	17/05/04	5220103172	12/12/02	42.000,00	100,00	38.231,16	3,810	MENS	EUIA	1,500	ANUA	FRCV	12/12/14	127	9,810	01347	00265	00037	12562	00008
000000001720103267	17/05/04	5220103267	16/10/97	46.277,93	100,00	18.531,40	3,250	MENS	MB1A	1,000	ANUA	FRCV	16/10/07	41	9,250	02116	00148	00133	14360	00004
000000008720103273	17/05/04	5220103273	7/06/03	74.000,00	100,00	75.556,35	3,750	MENS	EUIA	1,000	ANUA	FRCV	7/06/23	229	9,750	01557	00362	00094	30021	00001
000000020720103312	17/05/04	5220103312	7/03/03	62.174,12	100,00	54.878,16	3,218	MENS	EUIA	1,000	SEME	FRCV	7/03/11	82	9,218	01841	01069	00031	50625	00007
000000013820103318	17/05/04	5220103318	17/07/03	154.000,00	100,00	148.941,52	3,400	MENS	EUIA	1,000	ANUA	FRCV	10/08/18	171	9,400	02018	00124	00183	9833	00000
000000023420103342	17/05/04	5220103342	18/06/03	87.000,00	100,00	84.427,31	3,303	MENS	EUIA	1,000	SEME	FRCV	18/06/23	230	9,303	02275	00724	00118	51466/2	00003
000000020720103413	17/05/04	5220103413	19/03/03	19.900,00	100,00	19.319,64	3,183	MENS	EUIA	1,000	SEME	FRCV	1/04/18	167	9,183	01455	00076	00042	7143	00003
000000010420103450	17/05/04	5220103450	1/04/03	90.000,00	100,00	84.216,14	3,250	MENS	EUIA	0,750	ANUA	FRCV	6/04/13	111	9,250	00985	00336	00041	55647	00000
000000010220103604	17/05/04	5220103604	2/05/03	180.000,00	100,00	175.569,09	2,555	MENS	EUIA	0,500	ANUA	FRCV	2/05/28	288	8,555	01545	00237	00185	10332	00004
000000013820103623	17/05/04	5220103623	16/07/03	56.000,00	100,00	53.530,81	3,510	MENS	EUIA	1,100	ANUA	FRCV	16/07/23	231	9,510	02464	00264	00013	8377	00000
000000003320103651	17/05/04	5220103651	11/03/03	51.647,04	100,00	46.964,11	3,929	MENS	EUIA	0,750	ANUA	FRCV	1/04/17	158	9,929	02758	00300	00037	20274	00003
000000010420103663	17/05/04	5220103663	30/07/03	35.000,00	100,00	33.480,70	3,250	MENS	EUIA	1,000	ANUA	FRCV	10/08/18	171	9,250	00469	00024	00182	1448	00002
000000013820104007	17/05/04	5220104007	1/04/03	80.000,00	100,00	75.637,99	3,241	MENS	EUIA	0,900	ANUA	FRCV	27/06/13	112	9,241	01729	00087	00026	5525	00009
000000013820104126	17/05/04	5220104126	25/07/03	30.000,00	100,00	28.840,35	3,381	MENS	EUIA	1,000	ANUA	FRCV	6/08/18	171	9,381	02505	00280	00130	11782	00004
000000055820104130	17/05/04	5220104130	24/02/03	240.000,00	100,00	221.048,58	3,381	MENS	EUIA	1,000	ANUA	FRCV	24/02/15	130	9,381	01517	00254	00007	15741	00001
000000011120104148	17/05/04	5220104148	20/03/03	128.200,00	100,00	35.524,57	3,218	MENS	EUIA	1,000	ANUA	FRCV	20/02/11	82	9,218	01738	00506	00092	34964	00005
000000011520104152	17/05/04	5220104152	18/12/02	42.000,00	100,00	39.291,91	3,553	MENS	EUIA	1,250	ANUA	FRCV	20/12/17	164	9,553	00899	00136	00061	15170	00000
000000024020104182	17/05/04	5220104182	18/10/03	104.800,00	100,00	103.634,17	3,900	MENS	EUIA	1,250	ANUA	FRCV	18/10/15	137	9,900	01950	00037	00178	1268	00001
000000026020104189	17/05/04	5220104189	31/05/03	118.000,00	100,00	108.234,58	3,183	MENS	EUIA	1,000	ANUA	FRCV	20/04/23	228	9,183	01933	00065	00002	8792	00005
000000002320104194	17/05/04	5220104194	25/06/03	99.193,44	100,00	92.014,69	3,000	MENS	EUIA	1,000	ANUA	FRCV	25/06/13	110	9,000	01407	00365	00208	25449	00003
000000041820104213	17/05/04	5220104213	2/05/03	102.000,00	100,00	98.839,20	3,500	MENS	EUIA	1,250	ANUA	FRCV	2/05/18	168	9,500	03121	02183	00031	181603	00004
000000014720104225	17/05/04	5220104225	1/07/03	300.500,00	100,00	291.305,48	3,190	MENS	EUIA	0,750	SEME	FRCV	1/07/23	230	9,190	01636	00136	00185	5658	00007
000000041320104240	17/05/04	5220104240	13/05/03	52.000,00	100,00	49.838,44	4,000	MENS	EUIA	1,800	ANUA	FRCV	5/06/18	168	10,000	01873	00363	00183	29733	00000
000000004920104411	17/05/04	5220104411	17/06/02	82.500,00	100,00	60.875,64	3,250	MENS	EUIA	0,750	ANUA	FRCV	5/10/27	281	9,250	00978	00224	00081	6476	00013
000000013320104461	17/05/04	5220104461	8/10/02	30.150,00	100,00	27.865,80	4,000	MENS	EUIA	1,500	ANUA	FRCV	8/10/17	161	10,000	02826	00461	00033	53498	00000
000000031820104573	17/05/04	5220104573	29/09/03	79.400,00	100,00	76.734,73	3,750	MENS	EUIA	1,150	ANUA	FRCV	1/09/18	172	9,750	01810	00415	00214	34915	00003
000000010520104579	17/05/04	5220104579	11/09/03	20.200,00	100,00	19.808,05	3,750	MENS	EUIA	1,200	ANUA	FRCV	25/09/18	173	9,750	01647	00095	00053	2189	00002
000000034020104614	17/05/04	5220104614	14/07/87	57.064,15	100,00	21.644,31	3,500	MENS	MB1A	1,000	ANUA	FRCV	15/07/07	39	9,500	00583	00171	00127	22532	00001
000000030420104622	17/05/04	5220104622	6/08/03	105.000,00	100,00	100.135,25	3,341	MENS	EUIA	1,000	SEME	FRCV	6/08/18	171	9,341	00964	00380	00180	40971	00002
000000030420104723	17/05/04	5220104723	14/08/03	74.525,50	100,00	71.540,85	3,000	MENS	EUIA	1,000	SEME	FRCV	14/08/18	171	9,000	00928	00347	01269	37837	00003
000000014720104831	17/05/04	5220104831	14/07/03	127.000,00	100,00	124.435,59	3,381	MENS	EUIA	1,000	ANUA	FRCV	1/08/26	281	9,381	01648	00182	00072	22158	00002
000000050820104867	17/05/04	5220104867	22/10/01	13.222,27	100,00	12.476,29	3,500	MENS	EUIA	1,000	SEME	FRCV	1/11/26	270	9,500	00665	00665	00136	37610	00008
000000014720104932	17/05/04	5220104932	11/07/03	150.250,00	100,00	147.375,28	3,381	MENS	EUIA	1,000	SEME	FRCV	1/08/28	291	9,381	00844	00125	00196	7732	00019
000000008720104990	17/05/04	5220104990	18/07/03	77.530,56	100,00	75.549,44	3,750	MENS	EUIA	0,750	ANUA	FRCV	2/08/23	231	9,750	02471	00722	00048	49158	00003
000000025820105078	17/05/04	5220105078	3/04/03	61.000,00	100,00	58.719,37	3,429	MENS	EUIA	1,150	ANUA	FRCV	6/04/23	227	9,429	01347	00950	00161	61683	00018
000000024020105081	17/05/04	5220105081	15/10/03	40.000,00	100,00	38.960,64	3,300	MENS	EUIA	0,900	ANUA	FRCV	5/11/18	174	9,300	00580	00235	00053	6125	00000
000000010820105182	17/05/04	5220105182	14/10/03	34.000,00	100,00	32.824,71	3,105	MENS	EUIA	1,050	ANUA	FRCV	6/11/15	138	9,105	01182	00421	00001	12414	00005
000000036820105343	17/05/04	5220105343	14/11/02	99.000,00	100,00	94.474,81	3,553	MENS	EUIA	1,250	ANUA	FRCV	10/12/22	223	9,553	01597	00318	00002	21926	00006
000000040320105344	17/05/04	5220105344	7/07/88	106.182,18	100,00	75.482,80	3,500	MENS	MB1A	1,000	ANUA	FRCV	7/07/13	119	25,000	01612	00298	00219	21046	00000
000000011920105535	17/05/04	5220105535	11/04/03	64.000,00	100,00	62.137,36	2,913	MENS	EUIA	0,750	SEME	FRCV	11/04/18	167	8,913	01456	00548	00071	5656	00000
000000011120105538	17/05/04	5220105538	18/10/02	140.000,00	100,00	130.568,93	3,500	MENS	MHCA	0,000	ANUA	FRCV	5/10/18	165	9,500	01011	00389	00055	23573	00001
000000011520105596	17/05/04	5220105596	30/12/02	60.000,00	100,00	57.958,18	3,252	MENS	EUIA	1,000	ANUA	FRCV	30/12/27	284	9,252	01098	00182	00148	17001	00002
000000035020105631	17/05/04	5220105631	25/08/03	126.000,00	100,00	121.510,81	3,000	MENS	EUIA	0,900	ANUA	FRCV	5/09/18	172	9,000	01386	00417	00188	31160	00000
000000031720105684	17/05/04	5220105684	8/09/03	48.000,00	100,00	47.645,09	3,750	MENS	EUIA	1,100	ANUA	FRCV	2/10/23	233	9,750	01850	00433	00079	25626	00009
000000010520105690	17/05/04	5220105690	6/10/03	100.000,00	100,00	98.833,15	3,013	MENS	EUIA	0,650	SEME	FRCV	6/10/33	353	9,013	00987	00235	00008	6258	00000
000000008720105791	17/05/04	5220105791	2/07/03	88.949,79	100,00	85.061,50	3,250	MENS	EUIA	0,750	ANUA	FRCV	3/07/18	170	9,250	02410	00693	00028	48314	00003
000000035020105732	17/05/04	5220105732	12/08/03	65.000,00	100,00	61.227,68	2,900	MENS	EUIA	0,900	ANUA	FRCV	5/09/13	112	8,900	01444	00469	00151	16350	00006
000000023820105788	17/05/04	5220105788	14/07/03	75.000,00	100,00	73.522,78	3,250	MENS	EUIA	1,000	ANUA	FRCV	11/08/28	291	9,250	01807	00309	00195	22381	00003
000000030420105834	17/05/04	5220105834	27/06/03	63.498,13	100,00	61.734,79	3,281	MENS	EUIA	0,900	SEME	FRCV	27/06/21	206	9,281	00699	00178	00154	22824	00005
000000009020105836	17/05/04	5220105836	16/01/03	18.000,00	100,00	15.950,26	3,252	MENS	EUIA	1,000	ANUA	FRCV	16/01/13	104	9,252	02182	00051	00185	3567	00004
000000058420105877	17/05/04	5220105877	23/01/02	218.000,00	100,00	178.541,79	3,500	MENS	EUIA	1,000	SEME	FRCV	23/01/22	213	9,500	00842	00842	00187	54397	00003
000000018220105925	17/05/04	5220105926	23/04/03	31.800,00	100,00	29.160,43	3,305	MENS	EUIA	1,250	ANUA	FRCV	10/05/13	108	9,305	01477	00174	00111	19387	00003
000000058820105878	17/05/04	5220105878	12/12/01	62.800,00	100,00	59.113,54	3,750	MENS	EUIA	1,250	SEME	FRCV	12/12/26	271	9,750	00423	00423	00132	35549	00004
000000035020106035	17/05/04	5220106035	29/08/03	60.000,00	100,00	57.668,81	3,000	MENS	EUIA	0,900	ANUA	FRCV	5/09/18	172	9,000	01491	00726	00112	41893	00000
000000030420106036	17/05/04	5220106036	29/04/03	190.000,00	100,00	183.498,73	3,466	MENS	EUIA	1,250	SEME	FRCV	29/04/18	172	9,466	00968	00380	00160	40929	00002
000000010520106084	17/05/04	5220106084	14/10/03	74.777,00	100,00	73.279,79	3,013	MENS	EUIA	0,850	ANUA	FRCV	16/10/23	233	9,013	01114	00271	00047	748	00009
000000003620106205	17/05/04	5220106205	13/03/03	94.000,00	100,00	90.742,07	3,218	MENS	EUIA	1,000	ANUA	FRCV	13/03/23	226	9,218	01234	00045	00066	8329	00005
000000013920106235	17/05/04	5220106235	3/10/03	75.000,00	100,00	72.619,44	3,850	MENS	EUIA	1,000	ANUA	FRCV	4/10/18	173	9,850	02323	00654	00150	63306	00009
000000011920106242	17/05/04	5220106242	16/04/03	38.000,00	100,00	35.905,11	3,183	MENS	EUIA	1,000	ANUA	FRCV	16/04/18	167	9,183	01199	00332	00142	36558	00003
000000013820106247	17/05/04	5220106247	2/09/03	54.000,00	100,00	52.124,57	3,466	MENS	EUIA	1,250	ANUA	FRCV	5/09/18	172	9,466	02071	00520	00218	49618	00005
000000013920106348	17/05/04	5220106348	29/08/03	63.000,00	100,00	61.139,25	3,650	MENS	EUIA	1,250	ANUA	FRCV	15/09/18	173	9,650	02456	00290	00090	18475	00005
000000023820106372	17/05/04	5220106372	14/07/03	43.260,00	100,00	42.062,14	3,000	MENS	EUIA	1,000	ANUA	FRCV	14/07/23	231	9,000	01120	00192	00225	10937	00000
000000012920106437	17/05/04	5220106437	8/10/03	82.000,00	100,00	90.510,84	4,000	MENS	EUIA	1,500	ANUA	FRCV	15/04/24	243	10,000	01448	00245	00133	15213	00004
000000012620106442	17/05/04	5220106442	2/05/02	15.000,00	100,00	8.847,83	4,000	MENS	EUIA	1,500	ANUA	FRCV	25/05/07	37	10,000	01002	00200	00134	29015	00008
000000003020106535	17/05/04	5220106535	25/02/98	65.409,75	100,00	51.111,86	3,250	MENS	MB1A	0,750	ANUA	FRCV	25/02/18	166	9,250	01658	00699	00066	60003	00000
000000031920106583	17/05/04	5220106583	2/10/03	150.000,00	100,00	142.815,11	3,500	MENS	EUIA	1,050	ANUA	FRCV	2/10/13	113	9,500	02210	00682	00087	17127	00002
000000015020106630	17/05/04	5220106630	7/10/03	81.800,00	100,00	79.258,20	3,000	MENS	EUIA	0,750	ANUA	FRCV	10/10/18	173	9,000	02027	00092	00058	38838	00005
000000024020106711	17/05/04	5220106711	29/10/03	66.000,00	100,00	64.278,32	3,250	MENS	EUIA	1,050	ANUA	FRCV	15/11/18	174	9,250	02613	01978	00018	33208	00004
000000003220106872	17/05/04	5220106872	4/04/02	78.131,57	100,00	66.916,92	3,250	MENS	EUIA	1,000	ANUA	FRCV	10/04/17	155	9,250	02385	00727	00084	29658	00004
000000012220106880	17/05/04	5220106880	19/04/03	73.000,00	100,00	71.257,36	3,055	MENS	EUIA	1,000	SEME	FRCV	8/05/28	288	9,055	02764	00271	00057	17821	00004
000000006320106904	17/05/04	5220106904	15/11/01	121.000,00	100,00	94.349,21	3,500	MENS	EUIA	1,000	ANUA	FRCV	15/11/11	90	9,500	01879	00115	00183	9183	00008
000000013820106954	17/05/04	5220106954	12/09/03	75.000,00	100,00	71.994,92	3,413	MENS	EUIA	1,250	ANUA	FRCV	8/10/15	137	9,413	02420	00249	00145	18542	00008
000000021420106964	17/05/04	5220106964	31/01/03	83.000,00	100,00	80.306,16	3,614	MENS	EUIA	1,000	ANUA	FRCV	1/02/28	285	9,614	00441	00178	00157	6041	00008
000000030420107648	17/05/04	5220107648	18/09/03	100.000,00	100,00	96.580,37	3,218	MENS	EUIA	1,000	SEME	FRCV	18/09/18	172	9,218	00911	00334	00027	36133	00002
000000006420107130	17/05/04	5220107130	29/10/02	107.000,00	100,00	99.411,71	3,500	MENS	EUIA	1,000	ANUA	FRCV	5/06/18	169	9,500	02319	00069	00100	8855	00004
000000035020107146	17/05/04	5220107146	21/08/03	45.000,00	100,00	43.951,50	3,500	MENS	EUIA	1,000	ANUA	FRCV	2/09/23	232	9,500	02944	01190	00175	44190	00003
000000023820107180	17/05/04	5220107180	23/07/03	126.000,00	100,00	122.602,58	3,250	MENS	EUIA	1,000	ANUA	FRCV	10/08/23	231	9,250	01936	00045	00047	4617	00000
000000025820107219	17/05/04	5220107219	4/04/03	49.300,00	100,00	46.536,43	3,183	MENS	EUIA	1,000	SEME	FRCV	15/04/18	167	9,183	01504	00066	00063	7780	00003
000000035020107247	17/05/04	5220107247	25/04/03	100.000,00	100,00	96.444,37	3,000	MENS	EUIA	1,000	ANUA	FRCV	25/08/18	172	9,000	01441	00234	00118	7587	00005

186

RELACION DE PRESTAMOS HIPOTECARIOS Y CERTIFICADOS DE TRANSMISIÓN DE HIPOTECA [illegible] PARA
LA CONSTITUCION DEL FONDO DE TITULIZACION DE ACTIVOS: MBS BANCAJA 1 FONDO DE TITU[illegible] DE ACTIVOS
POR CAJA DE AHORROS DE VALENCIA, CASTELLON Y ALICANTE, BANCA[illegible]

FECHA DE EMISIÓN : 11/05/2004

NOTARIA DE D. ROBERTO PAREJO ... MADRID

NUMERO CERTIFICADO (1)	FECHA EMISION (2)	PRESTAMO HIPOTECARIO (3)	FECHA ESCRITURA (4)	CAPITAL INICIAL (5)	% PARTI. (6)	CAPITAL VIVO (7)	TIPO DE INTERES (8)	PER. LIQ. (9)	INDICE (10)	MARGEN S-INDI. (11)	PER. REVI. (12)	S[illegible] AMO[illegible] (13)	FECHA [illegible] VTO. FINAL (14)	[illegible]	% DEMORA	[illegible]OLIO	LIB[illegible]	FOLIO	NUMER FINCA (20)	NUMER. INSC. (21)
000000031920107304	17/05/04	5220107304	30/09/03	33.000,00	100,00	32.829,11	3,700	MENS	EU1A	1,150	ANUA	FRCV	[illegible]	[illegible]	[illegible]	[illegible]	[illegible]	00049	2641	00003
000000062320107329	17/05/04	5220107329	31/07/03	81.800,00	100,00	80.184,92	3,250	FMES	EU1A	0,900	ANUA	FRCV	[illegible]	[illegible]	[illegible]	01363	[illegible]	00181	27631	00003
000000013620107340	17/05/04	5220107340	18/09/03	45.000,00	100,00	42.756,79	3,250	MENS	EU1A	0,900	ANUA	FRCV	[illegible]	[illegible]	[illegible]	00635	00060	00184	6505	00002
000000016420107402	17/05/04	5220107402	3/09/03	30.000,00	100,00	28.318,18	3,366	MENS	EU1A	1,150	SEME	FRCV	[illegible]	[illegible]	[illegible]	01215	[illegible]	00205	34851	00004
000000068720107519	17/05/04	5220107519	21/07/03	124.900,00	100,00	121.706,44	3,750	MENS	EU1A	1,000	ANUA	FRCV	[illegible]	[illegible]	[illegible]	[illegible]	[illegible]	00143	47634	00000
000000044420107807	17/05/04	5220107807	15/04/03	62.800,00	100,00	61.153,17	3,305	MENS	EU1A	1,250	ANUA	FRCV	[illegible]/05/28	288	9,305	[illegible]	[illegible]	00189	11419	00003
000000030420107552	17/05/04	5220107552	24/09/03	175.000,00	100,00	172.781,22	2,966	MENS	EU1A	0,750	SEME	FRCV	[illegible]	290	8,966	[illegible]	[illegible]	00197	39793	00004
000000013620107681	17/05/04	5220107681	29/09/03	220.000,00	100,00	215.156,65	3,500	MENS	EU1A	1,250	ANUA	FRCV	[illegible]	[illegible]	9,500	[illegible]	00602	00203	65568	00004
000000003320107689	17/05/04	5220107689	19/05/03	48.800,00	100,00	44.549,17	3,500	MENS	EU1A	0,950	ANUA	FRCV	[illegible]	[illegible]	[illegible]	[illegible]	00653	00005	43632	00008
000000019320107892	17/05/04	5220107892	27/04/99	21.035,42	100,00	11.996,69	3,500	FMES	MHCA	0,000	ANUA	FRCV	30/04/[illegible]	[illegible]	[illegible]	01944	00713	00184	29768	00005
000000069420107780	17/05/04	5220107780	27/06/03	64.000,00	100,00	63.032,22	3,750	MENS	EU1A	1,250	SEME	FRCV	12/06/23	229	9,750	00959	00370	00221	13655	00008
000000018220107844	17/05/04	5220107844	22/05/03	36.000,00	100,00	34.363,71	4,000	MENS	EU1A	1,000	ANUA	FRCV	5/05/18	169	10,000	00788	00464	00018	13154	00005
000000041020107849	17/05/04	5220107849	7/07/03	116.000,00	100,00	112.484,36	3,160	MENS	EU1A	0,750	SEME	FRCV	7/07/23	230	9,160	01619	00568	00068	4995	00012
000000030420107854	17/05/04	5220107854	27/10/03	42.100,00	100,00	41.823,10	3,163	MENS	EU1A	1,000	SEME	FRCV	27/10/18	174	9,163	00860	00295	00075	516	00006
000000042520107905	17/05/04	5220107905	16/06/03	33.000,00	100,00	31.440,32	3,250	MENS	EU1A	1,250	ANUA	FRCV	16/06/18	169	9,250	01400	00062	00055	4430	00000
000000037420107907	17/05/04	5220107907	7/08/01	17.833,40	100,00	15.267,14	3,250	MENS	EU1A	1,000	ANUA	FRCV	7/08/11	87	9,250	01875	00618	00079	5223	00004
000000044420107910	17/05/04	5220107910	15/04/03	208.000,00	100,00	201.068,55	3,055	MENS	EU1A	1,000	ANUA	FRCV	4/05/23	228	9,055	01739	00454	00145	36568	00006
000000069720107923	17/05/04	5220107923	24/07/03	61.800,00	100,00	58.464,31	3,750	MENS	EU1A	1,100	ANUA	FRCV	5/06/18	171	9,750	02339	00630	00112	47331	00002
000000011920107959	17/05/04	5220107959	9/05/03	273.000,00	100,00	258.700,80	3,305	MENS	EU1A	1,250	ANUA	FRCV	9/05/18	168	9,305	01379	00463	00022	49747	00001
000000003320108093	17/05/04	5220108093	21/05/03	55.000,00	100,00	53.230,15	3,500	MENS	EU1A	0,750	ANUA	FRCV	15/06/23	229	9,500	01173	00448	00004	4028	00006
000000020720108150	17/05/04	5220108150	14/04/03	96.000,00	100,00	91.232,03	3,055	MENS	EU1A	1,000	SEME	FRCV	10/05/18	168	9,055	01314	00556	00126	50501	00003
000000011120108156	17/05/04	5220108156	5/05/03	69.000,00	100,00	65.834,69	3,055	MENS	EU1A	1,000	ANUA	FRCV	5/05/18	168	9,055	01990	00479	00019	22474	00005
000000012720108251	17/05/04	5220108251	13/05/03	34.000,00	100,00	32.921,54	3,254	MENS	EU1A	1,000	ANUA	FRCV	13/05/13	108	9,254	02052	00319	00188	10063	00005
000000013820108267	17/05/04	5220108267	15/10/03	165.000,00	100,00	161.548,19	3,250	MENS	EU1A	1,250	ANUA	FRCV	15/10/23	233	9,250	02009	00148	00126	11570	00008
000000022220108331	17/05/04	5220108331	28/12/01	189.300,00	100,00	175.242,83	3,500	FMES	ES3M	1,250	SEME	FRCV	31/12/16	152	9,500	01906	01034	00145	78468	00002
000000031920108415	17/05/04	5220108415	13/10/03	58.000,00	100,00	56.516,44	3,500	MENS	EU1A	1,000	ANUA	FRCV	20/10/18	174	9,500	02062	00527	00224	17146	00011
000000070020108423	17/05/04	5220108423	25/07/03	38.000,00	100,00	37.220,22	2,950	MENS	EU1A	0,750	ANUA	FRCV	5/04/28	291	8,950	00481	00249	00011	22375	00000
000000030420108460	17/05/04	5220108460	14/10/03	113.000,00	100,00	111.211,04	3,163	MENS	EU1A	1,000	SEME	FRCV	9/04/27	275	9,163	00954	00364	00056	30058	00004
000000032520108483	17/05/04	5220108483	10/02/03	18.000,00	100,00	15.150,44	3,960	MENS	MHCA	0,500	ANUA	FRCV	10/02/16	89	9,960	01036	00339	00128	34092	00007
000000041020108556	17/05/04	5220108556	15/07/03	205.000,00	100,00	201.815,92	3,410	MENS	EU1A	1,000	SEME	FRCV	15/07/33	350	9,410	02844	00572	00079	26419	00007
000000034020108654	17/05/04	5220108654	27/08/98	30.050,61	100,00	21.279,92	3,750	MENS	MB1A	1,250	ANUA	FRCV	27/08/13	112	9,750	01410	00990	00184	64892	00004
000000033320108703	17/05/04	5220108703	24/03/97	120.202,42	100,00	41.956,92	4,000	MENS	MB1A	1,500	ANUA	FRCV	24/03/07	35	10,000	01958	00414	00022	41623	00005
000000028420108734	17/05/04	5220108734	7/05/03	72.000,00	100,00	69.574,72	3,055	MENS	EU1A	1,000	ANUA	FRCV	7/05/23	229	9,055	01895	00613	00090	45535	00002
000000012120108803	17/05/04	5220108803	30/05/02	48.000,00	100,00	27.963,87	3,500	MENS	EU1A	1,000	ANUA	FRCV	30/05/17	157	9,500	02547	00632	00033	42289	00004
000000011320108814	17/05/04	5220108814	8/04/03	57.000,00	100,00	54.822,30	3,163	MENS	EU1A	1,000	SEME	FRCV	8/04/23	227	9,163	02303	00190	00143	14191	00002
000000011220108906	17/05/04	5220108906	23/10/03	60.000,00	100,00	58.914,21	3,150	MENS	EU1A	1,050	ANUA	FRCV	15/11/23	234	9,150	02581	00348	00058	26189	00000
000000070020108928	17/05/04	5220108928	30/07/03	73.000,00	100,00	71.953,91	3,500	FMES	EU1A	0,950	ANUA	FRCV	31/07/33	351	9,500	00828	00138	00085	11087	00008
000000069720108933	17/05/04	5220108933	12/08/03	36.000,00	100,00	34.192,46	3,750	FMES	EU1A	1,000	ANUA	FRCV	31/07/15	135	9,750	02412	00665	00028	22814	00009
000000041820109036	17/05/04	5220109036	1/07/03	57.500,00	100,00	55.834,31	3,500	MENS	EU1A	1,250	ANUA	FRCV	1/07/18	179	9,500	00663	00244	00023	12653	00009
000000041820109137	17/05/04	5220109137	4/07/03	60.000,00	100,00	57.468,91	3,910	MENS	EU1A	1,500	SEME	FRCV	4/07/18	179	9,910	02418	01278	00051	84615	00006
000000003220109294	17/05/04	5220109294	25/03/02	41.750,00	100,00	37.551,33	3,750	MENS	EU1A	1,500	ANUA	FRCV	10/04/17	155	9,750	02437	00799	00079	72341	00009
000000010620109330	17/05/04	5220109330	15/04/02	90.152,00	100,00	81.009,78	3,250	MENS	EU1A	1,000	SEME	FRCV	16/04/17	156	9,250	00608	00021	00029	2078	00005
000000020520109558	17/05/04	5220109558	5/03/03	104.200,00	100,00	104.069,75	3,076	MENS	EU1A	1,000	ANUA	FRCV	29/03/23	227	9,076	01905	00535	00017	54602	00004
000000011920109575	17/05/04	5220109575	14/05/03	180.000,00	100,00	171.068,81	3,055	MENS	EU1A	1,000	ANUA	FRCV	14/05/18	168	9,055	01253	00052	00013	3230	00009
000000009820109602	17/05/04	5220109602	15/07/03	12.500,00	100,00	11.626,00	3,660	MENS	EU1A	1,250	SEME	FRCV	15/07/13	113	9,660	02341	00254	00097	16909	00004
000000031720109609	17/05/04	5220109609	8/03/02	68.125,00	100,00	63.818,16	3,250	MENS	EU1A	1,000	ANUA	FRCV	8/03/22	214	9,250	02358	00133	00182	8712	00003
000000070020109635	17/05/04	5220109635	8/04/03	90.500,00	100,00	88.642,85	2,950	MENS	EU1A	0,950	ANUA	FRCV	5/04/28	291	8,950	01868	00233	00052	8361	00005
000000019720109853	17/05/04	5220109853	29/05/01	18.030,36	100,00	12.234,47	4,000	MENS	MHCA	0,000	ANUA	FRCV	29/05/09	61	10,000	01384	00022	00211	1561	00005
000000020520109859	17/05/04	5220109859	7/02/03	36.000,00	100,00	34.900,22	3,014	MENS	EU1A	1,000	ANUA	FRCV	25/02/28	295	9,014	02643	00043	00112	590	00000
000000041320109898	17/05/04	5220109898	1/07/03	55.000,00	100,00	52.684,71	3,750	MENS	EU1A	1,000	ANUA	FRCV	1/07/18	179	9,750	00512	00612	00176	43545	00004
000000023320110056	17/05/04	5220110056	26/06/03	53.000,00	100,00	50.913,50	3,500	MENS	EU1A	0,900	ANUA	FRCV	26/06/13	112	9,500	00736	00191	00091	17748	00007
000000058820110123	17/05/04	5220110123	14/02/02	51.000,00	100,00	25.850,28	3,500	MENS	EU1A	1,000	SEME	FRCV	14/01/09	56	9,500	00790	00790	00081	42219	00007
000000070020110140	17/05/04	5220110140	15/08/03	54.000,00	100,00	52.418,18	4,000	MENS	EU1A	1,250	ANUA	FRCV	5/01/20	188	10,000	00776	00045	00187	5010	00008
000000006120110141	17/05/04	5220110141	18/07/03	135.227,72	100,00	131.968,85	2,800	MENS	EU1A	0,500	ANUA	FRCV	9/04/28	283	8,800	02684	01106	00203	37878	00018
000000010620110147	17/05/04	5220110147	3/05/02	64.360,00	100,00	59.044,48	3,055	MENS	EU1A	1,000	SEME	FRCV	3/05/11	120	9,055	00790	00289	00112	19625	00007
000000070020110342	17/05/04	5220110342	27/08/03	98.000,00	100,00	94.371,00	3,250	MENS	EU1A	1,050	ANUA	FRCV	10/09/28	292	9,250	01814	00320	00138	23321	00005
000000020720110382	17/05/04	5220110382	14/05/03	114.000,00	100,00	108.845,19	2,805	MENS	EU1A	0,750	SEME	FRCV	14/05/23	228	8,805	01657	00067	00218	7153	00003
000000011120110412	17/05/04	5220110412	29/05/03	47.500,00	100,00	43.811,62	3,303	MENS	EU1A	1,000	ANUA	FRCV	30/05/13	109	9,303	01522	00358	00200	28206	00008
000000031720110518	17/05/04	5220110518	18/12/01	48.000,00	100,00	41.295,67	3,250	MENS	ES3M	1,000	ANUA	FRCV	18/12/21	212	9,250	00373	00068	00168	3177	00008
000000025020110556	17/05/04	5220110556	15/05/03	35.000,00	100,00	32.302,83	3,353	MENS	EU1A	1,050	ANUA	FRCV	15/05/13	108	9,353	00568	00210	00021	17505	00005
000000012720110574	17/05/04	5220110574	27/05/03	30.000,00	100,00	29.125,48	3,500	MENS	EU1A	1,000	ANUA	FRCV	5/06/16	133	9,500	02055	00320	00072	14799	00005
000000020720110584	17/05/04	5220110584	15/05/03	90.000,00	100,00	88.107,85	3,008	MENS	EU1A	0,750	SEME	FRCV	15/05/33	348	9,008	01463	00086	00029	7185	00003
000000018220110672	17/05/04	5220110672	20/06/03	140.000,00	100,00	135.800,05	3,250	MENS	EU1A	0,700	ANUA	FRCV	2/07/23	230	9,250	02321	00682	00185	49526	00003
000000014720110689	17/05/04	5220110689	15/06/03	27.000,00	100,00	26.068,22	3,400	MENS	EU1A	1,100	ANUA	FRCV	15/06/18	172	9,400	00249	00055	00198	8461	00001
000000003220110714	17/05/04	5220110714	3/04/02	50.000,00	100,00	44.607,48	3,500	MENS	EU1A	1,250	ANUA	FRCV	10/03/17	154	9,500	00179	00179	00235	14412	00000
000000041820110854	17/05/04	5220110854	23/07/03	54.000,00	100,00	48.992,36	4,500	MENS	EU1A	1,500	ANUA	FRCV	23/07/10	75	10,500	00225	00006	00117	820	00005
000000069720111155	17/05/04	5220111155	29/09/03	78.000,00	100,00	76.412,87	3,500	MENS	EU1A	1,000	ANUA	FRCV	3/10/23	233	9,500	01234	00110	00063	15651	00001
000000069720111256	17/05/04	5220111256	29/09/03	80.000,00	100,00	58.774,49	3,500	MENS	EU1A	0,750	ANUA	FRCV	1/10/23	233	9,500	00230	00479	00016	48443	00003
000000041820111258	17/05/04	5220111258	25/07/03	52.700,00	100,00	50.704,18	3,750	MENS	EU1A	1,500	ANUA	FRCV	25/07/18	171	9,750	00897	00135	00060	10508	00003
000000035020111287	17/05/04	5220111287	14/10/03	88.000,00	100,00	84.883,21	4,500	MENS	EU1A	1,250	ANUA	FRCV	30/04/14	120	10,500	01635	00557	00017	16495	00019
000000026820111342	17/05/04	5220111342	26/05/03	61.700,00	100,00	58.821,68	3,055	MENS	EU1A	1,000	ANUA	FRCV	14/05/23	228	9,055	01304	00895	00064	63068	00004
000000033420111389	17/05/04	5220111389	27/10/03	180.000,00	100,00	175.574,63	3,305	MENS	EU1A	1,250	SEME	FRCV	1/11/18	174	9,305	00739	00208	00139	26832	00008
000000006820111521	17/05/04	5220111521	30/07/03	41.000,00	100,00	38.923,74	3,500	MENS	EU1A	1,100	ANUA	FRCV	4/04/23	231	9,500	01198	00420	00137	24367	00004
000000069720111559	17/05/04	5220111559	2/10/03	57.900,00	100,00	56.679,43	3,750	MENS	EU1A	1,150	ANUA	FRCV	19/10/20	198	9,750	01943	00471	00173	40655	00002
000000020720111584	17/05/04	5220111584	20/05/03	30.000,00	100,00	27.693,45	3,750	MENS	EU1A	1,000	SEME	FRCV	20/05/13	108	9,750	01773	01001	00063	75985	00003
000000018220111682	17/05/04	5220111682	1/07/03	125.000,00	100,00	121.108,61	2,900	MENS	EU1A	0,750	ANUA	FRCV	1/07/23	230	8,900	01181	00451	00064	24834	00004
000000035020111691	17/05/04	5220111691	22/10/03	50.000,00	100,00	48.695,73	3,163	MENS	EU1A	1,000	SEME	FRCV	22/10/18	174	9,163	01551	00673	00201	43044	00000
000000011320111743	17/05/04	5220111743	13/05/03	60.000,00	100,00	54.978,18	3,405	MENS	EU1A	1,350	SEME	FRCV	13/05/13	108	9,405	00551	00164	00158	23690	00009
000000069720111781	17/05/04	5220111781	1/10/03	78.371,98	100,00	76.732,88	3,250	MENS	EU1A	0,850	ANUA	FRCV	2/10/23	233	9,250	02390	00470	00040	48853	00003
000000018220111783	17/05/04	5220111783	1/07/03	171.000,00	100,00	167.068,54	2,900	MENS	EU1A	0,750	ANUA	FRCV	1/07/28	290	8,900	00681	00267	00018	20063	00003
000000032220111789	17/05/04	5220111789	15/07/02	82.000,00	100,00	74.235,78	3,180	MENS	EU1A	0,750	ANUA	FRCV	15/07/17	156	9,180	01305	00552	00049	32457	00003
000000001120111802	17/05/04	5220111802	17/12/02	33.100,00	100,00	30.158,95	3,347	MENS	MHCA	0,000	ANUA	FRCV	10/01/15	128	9,347	02626	00026	00179	1811	00002
000000028420111836	17/05/04	5220111836	14/03/03	51.000,00	100,00	40.740,92	3,326	MENS	EU1A	1,250	ANUA	FRCV	14/03/08	46	9,326	01168	00202	00105	18723	00000
000000032520111921	17/05/04	5220111921	24/02/03	30.000,00	100,00	27.571,61	4,068	TRIM	MHCA	0,500	ANUA	FRCV	24/02/13	106	10,068	01095	00359	00037	35101	00009
000000003320111935	17/05/04	5220111935	24/07/03	61.500,00	100,00	59.287,11	3,320	MENS	EU1A	0,750	ANUA	FRCV	5/06/19	183	9,320	02382	00820	00058	24550	00007
000000020720112002	17/05/04	5220112002	29/05/03	63.000,00	100,00	60.855,36	3,016	MENS	EU1A	0,800	SEME	FRCV	29/05/23	229	9,016	01400	00628	00057	55113	00002
000000006820112026	17/05/04	5220112026	31/07/03	72.000,00	100,00	69.814,97	3,531	MENS	EU1A	1,150	ANUA	FRCV	2/08/21	207	9,531	00713	00277	00061	20583	00005
000000031720112134	17/05/04	5220112134	15/01/02	12.620,00	100,00	9.504,45	3,500	MENS	EU1A	1,000	ANUA	FRCV	15/01/10	69	9,500	01883	00318	00136	24918	00005
000000012220112145	17/05/04	5220112145	11/06/03	61.900,00	100,00	60.721,64	3,919	MENS	EU1A	1,500	SEME	FRCV	2/07/28	290	9,919	02808	00277	00042	17579	00005
000000006420112188	17/05/04	5220112188	8/04/98	156.313,75	100,00	145.935,97	3,000	MENS	MB1A	0,750	ANUA	FRCV	8/04/18	167	9,000	01499	00345	00112	41691	00009
000000029420112240	17/05/04	5220112240	7/04/03	24.000,00	100,00	22.874,43	3,183	MENS	EU1A	1,000	ANUA	FRCV	7/04/09	59	9,183	00614	00132	00070	10772	00000
000000041620112258	17/05/04	5220112258	3/09/03	24.000,00	100,00	23.226,06	4,250	MENS	EU1A	1,500	ANUA	FRCV	3/09/18	172	10,250	01440	01121	00148	69582	00003
000000062320112278	17/05/04	5220112278	2/10/03	45.675,91	100,00	43.726,79	3,500	MENS	EU1A	0,750	ANUA	FRCV	12/10/18	175	9,500	01429	00382	00032	28688	00003
000000009420112289	17/05/04	5220112289	8/04/98	36.060,79	100,00	30.509,41	3,000	MENS	MB1A	0,750	ANUA	FRCV	8/04/13	107	9,000	01496	00345	00119	41489	00006
000000032520112325	17/05/04	5220112325	27/02/03	36.000,00	100,00	34.619,68	3,914	MENS	MHCA	0,250	ANUA	FRCV	27/02/23	226	9,914	01152	00361	00218	36972	00000
000000062320112379	17/05/04	5220112379	2/10/03	60.101,21	100,00	57.725,45	3,500	MENS	EU1A	0,750	ANUA	FRCV	15/10/15	137	9,500	01429	00382	00029	28480	00003
000000041320112425	17/05/04	5220112425	7/06/03	55.000,00	100,00	53.647,98	3,000	MENS	EU1A	1,000	ANUA	FRCV	30/06/23	232	9,000	00665	00250	00190	22637	00000
000000028620112453	17/05/04	5220112453	3/06/03	130.000,00	100,00	128.126,18	4,000	MENS	EU1A	1,250	ANUA	FRCV	3/06/13	109	10,000	00280	00088	00174	11247	00013
000000012720112493	17/05/04	5220112493	8/06/03	88.000,00	100,00	79.226,69	3,250	MENS	EU1A	0,550	ANUA	FRCV	8/06/13	109	9,250	02060	00321	00054	28985	00002
000000043320112519	17/05/04	5220112519	31/08/00	66.111,33	100,00	48.189,11	3,750	FMES	MHCA	0,000	ANUA	FRCV	31/08/20	196	25,000	01746	00293	00224	20441	00003
000000055820112526	17/05/04	5220112526	13/06/03	53.000,00	100,00	50.496,31	3,500	MENS	EU1A	1,000	ANUA	FRCV	10/06/18	169	9,500	01477	00037	00183	3442	00004
000000041920112600	17/05/04	5220112600	30/09/03	178.000,00	100,00	175.928,77	2,813	MENS	EU1A	0,850	ANUA	FRCV	5/03/28	288	8,813	02886	00613	00113	31942	00004
000000023820112636	17/05/04	5220112636	16/09/03	171.678,00	100,00	168.596,55	2,966	MENS	EU1A	0,750	SEME	FRCV	30/09/33	353	8,966	01732	00182	00115	15126	00000
000000069720112771	17/05/04	5220112771	24/10/03	180.000,00	100,00	175.211,87	3,000	MENS	EU1A	0,750	ANUA	FRCV	24/10/18	174	9,000	02325	00632	00161	46920	00002
000000041820112773	17/05/04	5220112773	6/06/03	76.000,00	100,00	74.049,35	3,900	MENS	EU1A	1,500	ANUA	FRCV	6/06/23	231	9,900	02771	00111	00055	305516	00002
000000069720112872	17/05/04	5220112872	24/12/03	44.000,00	100,00	42.874,52	3,500	MENS	EU1A	1,150	ANUA	FRCV	27/12/18	174	9,500	02120	00545	00080	41347	00004
000000041820112874	17/05/04	5220112874	22/04/03	70.000,00	100,00	68.497,13	4,250	MENS	EU1A	1,500	ANUA	FRCV	22/08/23	232	10,250	02078	01600	00058	84100	00005
000000026820112875	17/05/04	5220112875	8/06/03	50.000,00	100,00	47.921,37	3,900	MENS	EU1A	1,000	ANUA	FRCV	25/06/18	179	9,900	01376	00426	00111	40042	00005
000000062320112884	17/05/04	5220112884	3/10/03	54.091,09	100,00	52.376,82	3,000	MENS	EU1A	0,950	ANUA	FRCV	20/12/15	150	9,000	01420	00382	00034	28487	00003
000000041820113078	17/05/04	5220113078	11/06/03	60.000,00	100,00	58.329,80	2,950	MENS	EU1A	0,800	ANUA	FRCV	11/06/23	231	8,950	01275	00215	00106	25750	00005
000000003320113147	17/05/04	5220113147	10/07/03	47.400,00	100,00	44.353,83	3,250	MENS	EU1A	0,750	ANUA	FRCV	30/07/13	111	9,250	01654	00079	00165	6953	00008
000000032820113180	17/05/04	5220113180	8/05/03	80.000,00	100,00	73.923,18	4,000	MENS	EU1A	0,750	ANUA	FRCV	1/06/13	109	10,000	01515	00080	00029	5299	00000
000000044420113182	17/05/04	5220113182	24/06/03	56.500,00	100,00	54.123,80	3,750	MENS	EU1A	1,050	ANUA	FRCV	25/06/18	170	9,750	01793	00214	00158	21584	00000
000000063020113225	17/05/04	5220113225	27/03/03	63.947,89	100,00	61.618,59	3,183	MENS	EU1A	1,000	ANUA	FRCV	1/04/23	227	9,183	01699	00154	00158	15478	00003
000000011920113316	17/05/04	5220113316	13/05/03	76.000,00	100,00	86.069,65	4,500	MENS	EU1A	1,250	ANUA	FRCV	20/10/22	222	10,500	01331	00445	00051	34873	00019
000000028420113351	17/05/04	5220113351	31/03/03	123.000,00	100,00	118.735,84	3,183	MENS	EU1A	1,000	ANUA	FRCV	1/04/23	227	9,183	01352	00115	00207	7203	00009
000000006820113541	17/05/04	5220113541	14/04/03	42.000,00	100,00	40.361,44	3,500	MENS	EU1A	1,500	SEME	FRCV	1/04/18	171	9,500	02471	01116	00178	15025	00012
000000033120113602	17/05/04	5220113602	11/02/03	84.200,00	100,00	79.005,14	2,826	MENS	EU1A	0,750	ANUA	FRCV	5/03/18	168	8,826	01838	00417	00206	32353	00001
000000006820113642	17/05/04	5220113642	4/06/03	48.000,00	100,00	44.769,24	3,466	MENS	EU1A	1,250	ANUA	FRCV	15/02/22	213	9,466	00788	00302	00171	15154	00007
000000001120113822	17/05/04	5220113822	28/01/03	91.600,00	100,00	87.858,37	3,381	MENS	EU1A	1,000	ANUA	FRCV	10/02/23	225	9,381	01684	00007	00016	5879	00000
000000012220113842	17/05/04	5220113842	8/07/03	58.437,00	100,00	56.947,05	3,510	MENS	EU1A	1,100	SEME	FRCV	10/07/18	179	9,510	02608	00684	00208	49418	00007
000000006120113979	17/05/04	5220113979	18/09/03	157.443,00	100,00	157.443,00	3,300	MENS	EU1A	1,100	ANUA	FRCV	1/10/18	173	9,300	01958	00573	00051	64129	00005
000000042520114066	17/05/04	5220114066	11/07/03	95.004,87	100,00	90.771,56	3,000	MENS	EU1A	1,000	ANUA	FRCV	12/07/19	170	9,000	01619	00381	00006	25752	00005
000000015720114134	17/05/04	5220114134	15/10/02	180.000,00	100,00	168.366,94	3,250	MENS	EU1A	1,000	ANUA	FRCV	15/10/17	161	9,250	01909	00257	00065	18128	00008
000000041820114187	17/05/04	5220114187	15/09/03	64.200,00	100,00	61.890,76	2,850	MENS	EU1A	0,750	ANUA	FRCV	15/09/18	172	8,850	02783	00123	00207	305956	00002
000000029420114260	17/05/04	5220114260	30/04/03	47.000,00	100,00	43.027,96	3,055	MENS	EU1A	1,000	SEME	FRCV	5/05/13	108	9,055	00536	00034	00095	3618	00005
000000041820114268	17/05/04	5220114268	19/09/03	57.000,00	100,00	45.707,76	3,218	MENS	EU1A	1,000	ANUA	FRCV	19/09/11	89	9,218	02784	01565	00009	72223	00007
000000082320114302	17/05/04	5220114302	28/10/03	36.526,75	100,00	34.557,33	4,250	MENS	MHCA	0,250	ANUA	FRCV	5/07/17	158	10,250	00477	00231	00125	20739	00003
000000064420114313	17/05/04	5220114313	17/03/03	120.000,00	100,00	113.152,84	2,555	MENS	EU1A	0,500	ANUA	FRCV	10/04/18	167	8,555	01626	00238	00019	22994	00002
000000041820114317	17/05/04	5220114317	29/10/03	154.000,00	100,00	152.479,84	2,955	MENS	EU1A	0,900	ANUA	FRCV	5/11/33	354	8,955	02574	00315	00031	17057	00008
000000042520114369	17/05/04	5220114369	17/07/03	183.800,00	100,00	177.944,27	3,000	MENS	EU1A	0,950	ANUA	FRCV	17/07/23	230	9,000	02638	01000	00215	59433	00005
000000069820114450	17/05/04	5220114450	9/09/03	60.000,00	100,00	58.544,74	3,500	MENS	EU1A	1,150	SEME	FRCV	9/09/28	292	9,500	01002	00386	00189	17401	00008
000000058020114481	17/05/04	5220114481	11/10/01	33.055,87	100,00	26.151,76	3,500	MENS	EU1A	1,000	ANUA	FRCV	15/10/11	89	9,500	00662	00051	00118	483	00004
000000020720114527	17/05/04	5220114527	19/06/03	120.000,00	100,00	118.034,66	3,250	MENS	EU1A	0,950	SEME	FRCV	19/06/23	229	9,250	01472	00764	00075	50501	00009
000000015720114536	17/05/04	5220114536	8/04/97	54.091,09	100,00	40.505,91	3,250	MENS	MB1A	1,000	ANUA	FRCV	8/04/17	155	9,250	02010	00288	00033	8929	00008
000000029420114664	17/05/04	5220114664	16/04/03	70.000,00	100,00	67.790,56	3,055	MENS	EU1A	1,000	ANUA	FRCV	5/05/23	228	9,055	00930	00215	00076	15483	00004
000000032120114675	17/05/04	5220114675	19/05/03	60.100,00	100,00	54.221,77	3,508	MENS	EU1A	1,250	SEME	FRCV	19/05/23	229	9,508	01666	00328	00051	21037	00003
000000015720114842	17/05/04	5220114842	23/05/02	53.200,00	100,00	49.082,60	3,750	MENS	EU1A	1,250	ANUA	FRCV	15/10/17	161	9,750	02206	00247	00140	19187	00002
000000042520115278	17/05/04	5220115278	15/07/03	111.457,00	100,00	109.329,57	3,631	MENS	EU1A	0,650	ANUA	FRCV	5/08/33	351	9,631	00940	00564	00163	35632	00003

RELACION DE PRESTAMOS HIPOTECARIOS Y CERTIFICADOS DE TRANSMISIÓN DE HIPOTECA EMITIDOS PARA
LA CONSTITUCION DEL FONDO DE TITULIZACION DE ACTIVOS: MBS BANCAJA 1 FONDO DE TITULIZACION DE ACTIVOS
POR CAJA DE AHORROS DE VALENCIA, CASTELLON Y ALICANTE, BANCAJA

FECHA DE EMISIÓN : 17/05/2004

NUMERO CERTIFICADO (1)	FECHA EMISION (2)	PRESTAMO HIPOTECARIO (3)	FECHA ESCRITURA (4)	CAPITAL INICIAL (5)	% PARTI. (6)	CAPITAL VIVO (7)	TIPO DE INTERES (8)	PER. LIQ. (9)	IND ICE (10)	MARGEN S-INDI. (11)	PER. REVI. (12)	SIST. AMORT. (13)	FECHA DE VTO. PTMO. (14)	PLZ (15)	% DEMORA (16)	TOMO (17)	LIBRO (18)	FOLIO (19)	NUMER FINCA (20)	NUMER. INSC. (21)
000000010820115522	17/05/04	5220115522	12/06/02	120.000,00	100,00	115.364,75	3,250	MENS	EU1A	1,000	ANUA	FRCV	12/06/17	160	9,250	01061	00176	00032	18552	00002
000000041320115556	17/05/04	5220115556	3/06/03	44.000,00	100,00	43.925,13	3,266	MENS	EU1A	1,050	ANUA	FRCV	30/11/14	127	9,266	00443	00443	00216	40441	00000
000000044420115566	17/05/04	5220115566	16/07/03	33.800,00	100,00	32.330,06	3,750	MENS	EU1A	1,050	ANUA	FRCV	16/08/18	171	9,750	01422	00144	00131	17648	00004
000000058820115478	17/05/04	5220115478	4/06/02	87.150,00	100,00	73.326,84	3,500	MENS	EU1A	1,000	ANUA	FRCV	4/06/17	160	9,500	00640	00646	00222	45179	00006
000000044420115647	17/05/04	5220115647	13/06/03	114.000,00	100,00	108.848,72	3,600	MENS	EU1A	1,050	ANUA	FRCV	13/06/18	171	9,600	01123	00173	00047	17865	00002
000000009120115700	17/05/04	5220115700	8/10/03	30.000,00	100,00	28.725,40	3,303	MENS	EU1A	1,000	ANUA	FRCV	8/11/13	114	9,303	01249	00090	00003	2119	00009
000000041820115806	17/05/04	5220115806	8/10/03	60.000,00	100,00	58.774,49	3,500	MENS	EU1A	1,150	ANUA	FRCV	8/10/23	233	9,500	01820	00338	00124	26455	00008
000000011820115842	17/05/04	5220115842	3/07/03	36.000,00	100,00	34.273,27	4,500	MENS	EU1A	1,250	ANUA	FRCV	20/07/15	135	10,500	01329	00443	00063	27216	00014
000000015720116053	17/05/04	5220116053	4/10/02	63.000,00	100,00	58.927,12	3,750	MENS	EU1A	1,500	SEME	FRCV	4/10/22	221	9,750	02172	00311	00071	15478	00000
000000032120116127	17/05/04	5220116127	26/02/03	100.000,00	100,00	96.926,18	2,914	MENS	EU1A	0,900	ANUA	FRCV	26/02/28	298	8,914	01941	00040	00213	2536	00006
000000011820116245	17/05/04	5220116245	8/07/03	55.907,18	100,00	53.782,28	3,750	MENS	EU1A	1,000	ANUA	FRCV	15/07/19	183	9,750	01320	00440	00054	44348	00003
000000003220116269	17/05/04	5220116269	22/05/02	72.121,45	100,00	67.492,20	3,500	MENS	EU1A	1,000	ANUA	FRCV	18/05/22	217	9,500	01479	00212	00184	23381	00001
000000029420116280	17/05/04	5220116280	5/05/03	90.500,00	100,00	88.272,23	3,055	MENS	EU1A	1,000	ANUA	FRCV	5/05/28	288	9,055	01941	00123	00087	4574	00000
000000011320116284	17/05/04	5220116284	8/07/03	41.000,00	100,00	38.292,06	3,918	MENS	EU1A	1,500	SEME	FRCV	8/07/18	170	9,918	00853	00195	00195	18301	00000
000000018720116422	17/05/04	5220116422	12/06/01	78.151,57	100,00	78.714,62	3,500	MENS	EU1A	1,000	ANUA	FRCV	5/07/21	206	9,500	01581	00000	00181	83312	00000
000000012220116589	17/05/04	5220116589	7/08/03	84.182,00	100,00	82.568,59	3,341	MENS	EU1A	1,000	SEME	FRCV	15/08/26	281	9,341	02531	00798	00038	51408	00000
000000024820116616	17/05/04	5220116616	4/07/03	35.000,00	100,00	33.611,73	4,500	MENS	EU1A	1,500	ANUA	FRCV	4/07/18	170	10,500	01847	00603	00003	22875	00002
000000023820116878	17/05/04	5220116878	23/10/03	48.000,00	100,00	47.140,89	3,250	MENS	EU1A	1,050	ANUA	FRCV	25/10/23	234	9,250	00479	00009	00154	879	00002
000000012720116739	17/05/04	5220116739	8/07/03	185.000,00	100,00	179.998,49	3,500	MENS	EU1A	1,000	ANUA	FRCV	8/07/23	230	9,500	01496	00177	00142	20378	00007
000000011320116793	17/05/04	5220116793	17/06/03	36.000,00	100,00	31.277,58	3,303	MENS	EU1A	1,000	SEME	FRCV	17/12/16	151	9,303	00982	00297	00201	4058	00004
000000032120116834	17/05/04	5220116834	7/03/03	96.200,00	100,00	90.250,01	2,914	MENS	EU1A	0,700	ANUA	FRCV	7/03/18	166	8,914	02039	00636	00145	39042	00004
000000024820116901	17/05/04	5220116901	17/07/03	72.000,00	100,00	69.694,85	3,500	MENS	EU1A	1,000	ANUA	FRCV	17/07/23	230	9,500	01306	00695	00158	63089	00006
000000011120116977	17/05/04	5220116977	7/06/03	40.000,00	100,00	38.684,36	4,000	MENS	EU1A	1,250	ANUA	FRCV	25/08/18	172	10,000	01835	00434	00129	12953	00013
000000003320116945	17/05/04	5220116945	12/06/03	36.000,00	100,00	34.576,95	3,500	MENS	MHCA	0,000	ANUA	FRCV	18/09/15	137	9,500	02147	00585	00008	50415	00005
000000011320117100	17/05/04	5220117100	7/07/03	67.000,00	100,00	65.775,00	3,660	MENS	EU1A	1,250	SEME	FRCV	25/07/28	291	9,660	00818	00244	00197	29442	00000
000000041820117120	17/05/04	5220117120	16/10/03	120.000,00	100,00	117.444,06	3,063	MENS	EU1A	0,900	SEME	FRCV	16/10/23	233	9,063	01002	00777	00148	87145	00004
000000011920117154	17/05/04	5220117154	23/07/03	48.000,00	100,00	45.426,33	4,500	MENS	EU1A	1,250	ANUA	FRCV	30/07/14	123	10,500	01251	00374	00155	36297	00000
000000009820117177	17/05/04	5220117177	30/09/03	74.844,00	100,00	73.950,48	3,500	MENS	EU1A	1,250	SEME	FRCV	15/09/23	232	9,500	01306	00436	00182	9048	00011
000000001120117258	17/05/04	5220117258	12/03/03	83.200,00	100,00	80.896,13	3,183	MENS	EU1A	1,000	ANUA	FRCV	5/04/23	227	9,183	02313	00844	00006	59515	00008
000000020520117337	17/05/04	5220117337	11/04/03	111.000,00	100,00	104.962,41	3,779	MENS	EU1A	1,500	ANUA	FRCV	11/04/16	147	9,779	01448	00136	00120	539	00011
000000010820117340	17/05/04	5220117340	11/10/02	45.000,00	100,00	41.533,84	3,250	MENS	EU1A	1,000	SEME	FRCV	11/10/17	161	9,250	01830	00401	00203	11878	00005
000000011820117421	17/05/04	5220117421	15/04/03	17.500,00	100,00	16.048,39	3,555	MENS	EU1A	1,500	ANUA	FRCV	30/04/13	108	9,555	01126	00176	00205	17839	00000
000000010820117542	17/05/04	5220117542	26/09/02	60.000,00	100,00	55.182,51	3,250	MENS	EU1A	1,000	ANUA	FRCV	26/09/17	161	9,250	01434	00070	00085	5002	00000
000000023820117587	17/05/04	5220117587	31/10/03	45.000,00	100,00	43.941,23	3,500	MENS	EU1A	1,150	ANUA	FRCV	5/11/19	186	9,500	00454	00042	00157	12132	00000
000000031720117588	17/05/04	5220117588	6/12/97	28.756,43	100,00	12.836,00	4,000	MENS	MHCA	0,000	ANUA	FRCV	6/12/07	43	10,000	01844	00411	00216	84552	00003
000000030820117622	17/05/04	5220117622	2/06/03	26.000,00	100,00	23.758,71	3,296	MENS	EU1A	1,050	ANUA	FRCV	5/06/10	78	9,296	02896	00791	00001	52478	00001
000000009420117747	17/05/04	5220117747	5/05/03	51.000,00	100,00	48.415,74	3,750	MENS	EU1A	1,000	ANUA	FRCV	1/06/17	157	9,750	02510	00794	00183	52890	00000
000000013320117922	17/05/04	5220117922	14/05/98	150.253,03	100,00	101.974,94	3,250	SEME	MB1A	0,900	ANUA	FRCV	14/05/13	108	9,250	02755	01020	00152	45658	00005
000000028420118012	17/05/04	5220118012	26/09/03	50.354,81	100,00	49.001,11	3,000	MENS	EU1A	0,850	ANUA	FRCV	20/07/20	195	9,000	01504	01075	00184	66322	00000
000000018220118049	17/05/04	5220118049	29/09/03	46.000,00	100,00	45.064,83	3,750	MENS	EU1A	1,250	ANUA	FRCV	22/09/23	233	9,750	01798	00239	00126	23080	00006
000000011320118312	17/05/04	5220118312	24/07/03	95.425,61	100,00	91.738,82	3,418	MENS	EU1A	1,000	SEME	FRCV	24/07/18	171	9,418	00687	00210	00057	27482	00004
000000024820118315	17/05/04	5220118315	22/07/03	40.892,82	100,00	35.538,00	3,500	FMES	EU1A	1,000	ANUA	FRCV	30/06/09	62	9,500	01027	00639	00172	18605	00000
000000012720118355	17/05/04	5220118355	31/07/03	276.000,00	100,00	265.962,18	3,250	FMES	EU1A	0,750	ANUA	FRCV	31/07/33	351	9,250	01982	00304	00221	205261	00009
000000009120118428	17/05/04	5220118428	31/03/99	150.303,03	100,00	133.471,88	3,750	FMES	EB1A	1,500	ANUA	FRCV	31/03/14	118	9,750	02455	00720	00159	45082	00007
000000012720118456	17/05/04	5220118456	22/07/03	275.000,00	100,00	227.933,73	3,180	MENS	EU1A	0,750	ANUA	FRCV	22/07/23	231	9,180	02047	00323	00071	11114	00002
000000011320118532	17/05/04	5220118532	24/04/03	60.000,00	100,00	58.053,89	3,305	FMES	EU1A	1,250	ANUA	FRCV	30/04/23	228	9,305	01141	00200	00158	19002	00000
000000041820118534	17/05/04	5220118534	29/10/03	55.000,00	100,00	61.118,64	3,250	MENS	EU1A	1,100	ANUA	FRCV	29/10/15	138	9,250	01300	00005	00225	16892	00005
000000032120118561	17/05/04	5220118561	24/03/03	60.000,00	100,00	54.352,58	3,029	MENS	EU1A	0,750	ANUA	FRCV	5/04/13	107	9,029	01839	00610	00019	32365	00003
000000031720118602	17/05/04	5220118602	24/01/02	19.000,00	100,00	14.568,21	3,500	MENS	EU1A	1,000	ANUA	FRCV	24/01/12	93	9,500	02057	00357	00182	831	00011
000000011320118615	17/05/04	5220118615	17/07/03	187.795,47	100,00	182.865,36	3,419	MENS	EU1A	1,000	SEME	FRCV	17/07/23	230	9,419	00782	00236	00267	29150	00004
000000032520118789	17/05/04	5220118789	2/05/03	60.000,00	100,00	56.832,50	3,254	MENS	EU1A	1,000	ANUA	FRCV	2/05/18	168	9,254	01063	00356	00134	21344	00005
000000028420118820	17/05/04	5220118820	24/07/03	53.000,00	100,00	51.645,72	3,750	MENS	EU1A	1,150	ANUA	FRCV	24/07/23	231	9,750	01489	01061	00095	47495	00000
000000025020119044	17/05/04	5220119044	26/06/03	72.121,00	100,00	68.884,38	3,053	MENS	EU1A	0,750	ANUA	FRCV	15/06/18	161	9,053	00665	00254	00115	19441	00006
000000020520119054	17/05/04	5220119054	30/04/03	80.161,00	100,00	57.944,12	2,805	MENS	EU1A	0,750	ANUA	FRCV	1/05/23	228	8,805	01785	00379	00120	8851	00004
000000009420119100	17/05/04	5220119100	25/10/03	73.000,00	100,00	71.952,73	3,413	MENS	EU1A	1,250	ANUA	FRCV	15/10/26	293	9,413	00959	00328	00050	23131	00005
000000044420119125	17/05/04	5220119125	9/06/03	74.000,00	100,00	72.618,03	3,750	MENS	EU1A	1,050	ANUA	FRCV	9/06/21	205	9,750	01949	00265	00033	25383	00000
000000006120119135	17/05/04	5220119135	22/12/00	180.303,63	100,00	158.901,82	3,000	MENS	EU1A	0,500	ANUA	FRCV	22/12/20	200	9,000	01455	00117	00081	14540	00008
000000030820119137	17/05/04	5220119137	21/06/03	37.500,00	100,00	35.687,55	3,650	MENS	EU1A	1,150	ANUA	FRCV	5/10/13	113	9,650	00408	00218	00077	19892	00005
000000025020119145	17/05/04	5220119145	24/07/03	44.100,00	100,00	40.052,34	3,250	MENS	EU1A	1,000	ANUA	FRCV	15/07/18	170	9,250	02784	00064	00181	3030	00011
000000029720119173	17/05/04	5220119173	22/07/03	58.000,00	100,00	56.971,00	4,000	MENS	EU1A	1,000	SEME	FRCV	2/08/28	291	10,000	01924	01152	00048	73011	00008
000000028620119224	17/05/04	5220119224	25/07/03	24.000,00	100,00	21.440,99	3,500	MENS	EU1A	1,250	ANUA	FRCV	5/07/10	74	9,500	00635	00536	00067	50064	00000
000000044420119226	17/05/04	5220119226	9/06/03	38.600,00	100,00	37.783,73	3,750	MENS	EU1A	1,150	ANUA	FRCV	15/06/24	244	9,750	01825	00250	00133	8139	00008
000000041820119241	17/05/04	5220119241	28/10/03	108.700,00	100,00	105.830,51	3,550	MENS	EU1A	1,000	ANUA	FRCV	28/10/18	174	9,550	02044	01585	00031	119604	00005
000000041320119283	17/05/04	5220119283	2/10/03	85.788,29	100,00	84.076,30	3,250	MENS	EU1A	0,800	ANUA	FRCV	8/06/31	328	9,250	01108	00396	00210	30721	00000
000000018220119362	17/05/04	5220119362	18/06/03	18.000,00	100,00	17.133,50	3,750	MENS	EU1A	1,050	ANUA	FRCV	18/10/13	114	9,750	01247	00132	00185	18118	00003
000000029420119516	17/05/04	5220119516	5/06/03	60.000,00	100,00	57.219,79	3,750	MENS	EU1A	1,000	ANUA	FRCV	5/06/18	169	9,750	01373	00335	00029	20121	00004
000000042520119524	17/05/04	5220119524	23/06/03	27.301,18	100,00	22.882,84	3,266	MENS	EU1A	1,050	ANUA	FRCV	29/06/12	98	9,266	02479	00839	00079	54575	00004
000000044420119529	17/05/04	5220119529	17/06/03	37.200,00	100,00	36.356,42	3,750	MENS	EU1A	1,150	ANUA	FRCV	15/06/23	232	9,750	01798	00487	00080	17484	00008
000000032120119541	17/05/04	5220119541	31/03/03	74.800,00	100,00	72.151,84	3,779	TRIM	EU1A	1,500	ANUA	FRCV	4/04/13	107	9,779	01920	00368	00118	137	00007
000000012720119587	17/05/04	5220119587	1/06/03	50.600,00	100,00	48.256,23	3,250	MENS	EU1A	1,000	ANUA	FRCV	1/06/18	172	9,250	01697	00227	00202	23831	00008
000000013820119666	17/05/04	5220119666	15/01/99	31.252,63	100,00	16.847,50	3,500	MENS	MHCA	0,000	ANUA	FRCV	23/01/09	57	9,500	01529	00145	00194	9293	00000
000000055820119802	17/05/04	5220119802	27/06/03	14.000,00	100,00	13.427,58	3,553	MENS	EU1A	1,250	SEME	FRCV	27/06/18	179	9,553	00902	00038	00081	3725	00004
000000033320120019	17/05/04	5220120019	24/06/03	34.700,00	100,00	34.812,80	4,000	MENS	EU1A	1,050	ANUA	FRCV	5/10/23	233	10,000	02150	00072	00137	1086	00005
000000015720120083	17/05/04	5220120083	1/07/97	84.141,00	100,00	53.848,76	3,750	MENS	MB1A	1,250	ANUA	FRCV	1/07/12	98	9,750	01319	00191	00127	15308	00003
000000026020120155	17/05/04	5220120155	14/07/03	18.000,00	100,00	18.871,22	3,750	MENS	EU1A	1,250	ANUA	FRCV	14/07/13	110	9,750	00433	00241	00131	9558	00007
000000012720120173	17/05/04	5220120173	11/06/03	47.500,00	100,00	44.190,74	3,250	MENS	EU1A	1,250	ANUA	FRCV	25/06/21	208	9,250	01864	00221	00084	14957	00009
000000008120120246	17/05/04	5220120246	22/10/93	60.101,21	100,00	19.257,88	8,375	FMES	CECA	0,000	ANUA	VCCO	31/10/08	54	14,375	01804	00206	00197	15822	00005
000000003020120248	17/05/04	5220120248	21/10/03	58.000,00	100,00	57.816,56	3,055	MENS	EU1A	1,000	ANUA	FRCV	30/10/23	234	9,055	01211	00212	00062	19526	00000
000000005020120353	17/05/04	5220120353	9/06/98	60.101,21	100,00	35.164,41	3,625	MENS	MB1A	1,250	ANUA	FRCV	9/06/11	87	9,625	00935	00225	00159	19833	00003
000000018220120372	17/05/04	5220120372	19/09/03	66.000,00	100,00	63.849,20	3,000	MENS	EU1A	1,000	ANUA	FRCV	30/09/18	173	9,000	02066	00068	00182	5669	00004
000000044420120438	17/05/04	5220120438	30/09/03	50.800,00	100,00	49.737,51	3,250	MENS	EU1A	1,050	ANUA	FRCV	10/10/23	233	9,250	01182	00112	00028	12295	00000
000000012220120633	17/05/04	5220120633	7/10/03	48.000,00	100,00	47.195,61	3,313	MENS	EU1A	1,150	SEME	FRCV	25/10/23	234	9,313	01310	00075	00114	8334	00007
000000028720120668	17/05/04	5220120668	1/08/03	25.000,00	100,00	22.922,15	3,250	MENS	EU1A	1,250	SEME	FRCV	3/08/11	87	9,250	01316	00743	00188	25052	00004
000000012720120779	17/05/04	5220120779	14/04/03	90.000,00	100,00	84.145,20	3,000	MENS	EU1A	0,800	SEME	FRCV	14/06/13	111	9,000	01890	00279	00124	29948	00006
000000083020120804	17/05/04	5220120804	12/05/03	94.000,00	100,00	93.836,84	3,055	MENS	EU1A	1,000	ANUA	FRCV	12/05/28	294	9,055	01484	00331	00161	29688	00005
000000042520120837	17/05/04	5220120837	20/10/03	36.000,00	100,00	34.244,43	3,000	MENS	EU1A	1,000	ANUA	FRCV	5/11/12	142	9,000	02236	00581	00142	45048	00004
000000029820120840	17/05/04	5220120840	6/08/03	58.600,00	100,00	57.192,84	3,750	MENS	EU1A	1,100	ANUA	FRCV	18/08/23	231	9,750	00411	00191	00098	8514	00007
000000003820120854	17/05/04	5220120854	30/10/03	91.582,81	100,00	90.824,26	3,105	MENS	EU1A	1,050	ANUA	FRCV	5/11/32	342	9,105	00782	00457	00048	29978	00008
000000012720120880	17/05/04	5220120880	10/09/03	126.000,00	100,00	124.007,54	3,000	MENS	EU1A	0,650	ANUA	FRCV	5/10/28	293	9,000	01848	00279	00041	26719	00004
000000028420121080	17/05/04	5220121080	19/06/03	14.300,00	100,00	12.837,95	3,100	MENS	EU1A	1,050	ANUA	FRCV	29/06/07	40	9,100	01150	00354	00087	37898	00008
000000012220121230	17/05/04	5220121230	17/10/03	88.000,00	100,00	85.054,88	3,555	MENS	EU1A	1,500	SEME	FRCV	5/11/28	294	9,555	02483	00242	00132	18745	00000
000000028420121244	17/05/04	5220121244	7/08/03	28.150,00	100,00	26.583,34	3,750	MENS	EU1A	1,150	ANUA	FRCV	30/06/13	112	9,750	01223	00418	00208	43128	00008
000000011520121250	17/05/04	5220121250	22/05/03	42.000,00	100,00	40.853,80	3,750	MENS	EU1A	1,150	ANUA	FRCV	19/06/18	169	9,750	01419	00325	00202	22751	00001
000000025020121307	17/05/04	5220121307	8/07/03	40.000,00	100,00	38.434,19	3,418	MENS	EU1A	1,000	SEME	FRCV	25/07/18	171	9,410	00361	00176	00116	15175	00005
000000008420121383	17/05/04	5220121383	29/08/03	108.433,00	100,00	106.117,43	3,500	MENS	EU1A	1,250	ANUA	FRCV	15/12/29	307	9,500	02278	00028	00182	3916	00010
000000011920121396	17/05/04	5220121396	1/08/03	42.500,00	100,00	41.074,11	3,750	MENS	EU1A	1,250	ANUA	FRCV	1/09/18	172	9,750	00688	00195	00130	24991	00005
000000013320121457	17/05/04	5220121457	26/02/03	36.000,00	100,00	33.785,75	3,078	MENS	EU1A	1,000	ANUA	FRCV	5/03/18	168	9,078	02835	01100	00118	40502	00000
000000012220121542	17/05/04	5220121542	22/10/03	60.000,00	100,00	58.476,95	3,305	MENS	EU1A	1,250	SEME	FRCV	7/11/33	354	9,305	02540	00247	00199	15030	00000
000000041320121620	17/05/04	5220121620	23/10/03	60.000,00	100,00	58.925,84	3,250	FMES	EU1A	1,000	ANUA	FRCV	31/10/23	234	9,250	00938	00228	00204	4179	00005
000000015720121713	17/05/04	5220121713	29/11/02	24.000,00	100,00	22.823,83	3,912	SEME	EU1A	1,500	ANUA	FRCV	29/11/12	103	9,912	01471	00320	00083	22928	00004
000000032820121951	17/05/04	5220121951	21/07/03	99.000,00	100,00	95.150,81	3,180	MENS	EU1A	0,750	SEME	FRCV	21/07/18	171	9,180	01992	00595	00133	12789	00007
000000011520121966	17/05/04	5220121966	29/05/03	63.000,00	100,00	60.307,71	4,250	MENS	EU1A	1,150	ANUA	FRCV	19/06/18	169	10,250	01258	00157	00016	18583	00002
000000055820122024	17/05/04	5220122024	18/07/03	72.000,00	100,00	69.182,83	3,410	MENS	EU1A	1,000	SEME	FRCV	15/07/18	171	9,410	00477	00073	00115	9658	00009
000000028420122052	17/05/04	5220122052	26/08/03	79.000,00	100,00	77.665,87	3,500	MENS	EU1A	1,200	ANUA	FRCV	15/09/28	292	9,500	01444	01021	00177	53853	00008
000000011520122087	17/05/04	5220122087	29/05/03	33.000,00	100,00	31.934,48	4,000	MENS	EU1A	1,250	ANUA	FRCV	20/06/21	208	10,000	01230	00228	00054	29294	00004
000000018220122089	17/05/04	5220122089	24/10/03	77.000,00	100,00	75.068,98	3,750	MENS	EU1A	1,250	ANUA	FRCV	24/10/18	174	9,750	00976	00096	00229	13612	00001
000000032220122200	17/05/04	5220122200	26/09/02	77.000,00	100,00	74.078,63	3,250	MENS	EU1A	1,000	ANUA	FRCV	5/10/27	281	9,250	01341	00572	00175	8349	00006
000000012220122248	17/05/04	5220122248	23/10/03	25.000,00	100,00	18.471,89	3,555	MENS	EU1A	1,500	SEME	FRCV	8/06/16	149	9,555	02032	00284	00151	8930	00008
000000031720122330	17/05/04	5220122330	20/02/02	95.560,00	100,00	85.602,82	3,500	MENS	EU1A	1,000	ANUA	FRCV	20/02/17	154	9,500	02403	00434	00187	16102	00008
000000012720122365	17/05/04	5220122365	19/06/03	38.000,00	100,00	36.105,78	3,250	MENS	EU1A	1,250	ANUA	FRCV	5/12/13	113	9,250	01560	00187	00002	21761	00005
000000041320122428	17/05/04	5220122428	30/10/03	54.000,00	100,00	51.695,87	3,250	FMES	EU1A	1,000	ANUA	FRCV	31/10/13	116	9,250	00800	00090	00215	7457	00000
000000041320122529	17/05/04	5220122529	30/10/03	48.000,00	100,00	44.846,40	3,750	FMES	EU1A	1,150	ANUA	FRCV	31/10/18	174	8,750	00830	00120	00150	10307	00001
000000006120122568	17/05/04	5220122568	12/02/03	78.150,00	100,00	73.133,13	3,131	MENS	EU1A	0,750	ANUA	FRCV	12/02/18	165	9,131	02917	01182	00201	57974	00003
000000025020122579	17/05/04	5220122579	23/07/03	47.000,00	100,00	45.158,81	3,500	MENS	EU1A	1,150	ANUA	FRCV	23/07/18	171	9,500	02357	00297	00095	2995	00011
000000010820122778	17/05/04	5220122778	1/07/02	18.000,00	100,00	15.250,35	3,500	MENS	MHCA	0,000	SEME	FRCV	1/07/12	98	9,500	00736	00265	00181	23037	00005
000000010820122978	17/05/04	5220122978	15/07/02	83.800,00	100,00	78.509,51	3,500	MENS	EU1A	1,000	SEME	FRCV	15/07/22	218	9,500	01814	00348	00148	25072	00001
000000010820123000	17/05/04	5220123000	25/10/02	84.500,00	100,00	78.365,42	3,250	MENS	EU1A	1,000	SEME	FRCV	1/11/17	162	9,250	01876	00717	00040	43328	00000
000000018220123002	17/05/04	5220123002	23/10/03	70.000,00	100,00	68.230,56	3,850	MENS	EU1A	1,250	ANUA	FRCV	23/10/18	174	9,850	00556	00059	00107	3293	00003
000000055820123135	17/05/04	5220123135	22/07/03	60.000,00	100,00	58.189,60	3,310	MENS	EU1A	0,900	SEME	FRCV	22/07/21	207	9,310	01306	00220	00181	3313	00007
000000003820123329	17/05/04	5220123329	30/05/03	93.000,00	100,00	90.904,80	3,750	MENS	EU1A	1,150	ANUA	FRCV	5/06/28	290	9,750	01308	00306	00075	28096	00005
000000030020123360	17/05/04	5220123360	10/09/03	36.000,00	100,00	34.160,53	2,750	MENS	EU1A	0,750	ANUA	FRCV	2/10/13	113	8,750	02470	00458	00095	20324	00005
000000025020123387	17/05/04	5220123387	24/07/03	83.000,00	100,00	81.819,54	3,500	MENS	EU1A	1,000	ANUA	FRCV	5/08/33	351	9,500	01551	00083	00009	8336	00008
000000025020123401	17/05/04	5220123401	20/06/03	144.847,98	100,00	140.480,18	3,180	MENS	EU1A	0,750	ANUA	FRCV	5/07/23	230	9,180	00853	00506	00199	33184	00002
000000012720123409	17/05/04	5220123409	25/09/03	34.000,00	100,00	34.205,44	3,250	MENS	EU1A	1,000	ANUA	FRCV	3/10/13	113	9,250	02518	00444	00175	40607	00002
000000028420123488	17/05/04	5220123488	17/10/03	60.000,00	100,00	58.785,58	3,500	MENS	EU1A	1,000	ANUA	FRCV	11/11/23	234	9,500	01329	00914	00148	63526	00005
000000011920123723	17/05/04	5220123723	18/09/03	50.000,00	100,00	49.009,42	3,750	MENS	EU1A	1,000	ANUA	FRCV	18/09/23	233	9,750	01215	00348	00177	35548	00006
000000011320123786	17/05/04	5220123786	7/04/03	75.000,00	100,00	73.687,17	3,218	FMES	EU1A	1,000	ANUA	FRCV	31/05/28	292	9,218	02363	00801	00154	57813	00000
000000011520123784	17/05/04	5220123784	19/06/03	72.000,00	100,00	68.812,49	3,500	MENS	EU1A	0,950	ANUA	FRCV	20/7/18	170	9,500	01817	00087	00197	2362	00008
000000028420123747	17/05/04	5220123747	3/09/03	98.180,00	100,00	94.359,75	2,750	MENS	EU1A	0,750	ANUA	FRCV	15/09/28	292	8,750	01267	00300	00190	14945	00008
000000018120123842	17/05/04	5220123842	4/07/02	64.300,00	100,00	60.058,11	3,750	MENS	EU1A	1,250	ANUA	FRCV	4/07/14	122	9,750	02898	00921	00223	32501	00000
000000011520123845	17/05/04	5220123845	19/06/03	34.600,00	100,00	27.118,30	3,500	MENS	EU1A	1,250	ANUA	FRCV	19/06/18	178	9,500	00815	00127	00065	14181	00000
000000011920124026	17/05/04	5220124026	23/09/03	38.000,00	100,00	37.055,94	3,250	MENS	EU1A	1,000	ANUA	FRCV	23/09/13	113	9,250	01202	00334	00044	29737	00005
000000025020124084	17/05/04	5220124084	29/07/03	26.500,00	100,00	24.178,71	4,250	MENS	MHCA	0,500	ANUA	FRCV	25/07/13	111	10,250	01254	00474	00161	5336	00008
000000029720124128	17/05/04	5220124128	18/09/03	83.000,00	100,00	81.921,21	3,250	MENS	EU1A	0,900	ANUA	FRCV	18/09/33	353	9,250	01830	01056	00035	77185	00004
000000032520124148	17/05/04	5220124148	30/06/03	98.000,00	100,00	95.131,55	3,453	MENS	EU1A	1,150	ANUA	FRCV	30/06/23	230	9,453	01351	00458	00458	27480	00000
000000028420124274	17/05/04	5220124274	25/09/03	59.500,00	100,00	57.858,57	3,366	MENS	EU1A	1,150	ANUA	FRCV	25/09/18	173	9,366	01630	01181	00148	48324	00006
000000028420124375	17/05/04	5220124375	19/09/03	30.050,00	100,00	28.807,12	4,000	MENS	EU1A	1,100	ANUA	FRCV	19/09/13	113	10,000	01312	00690	00132	40322	00003
000000011520124390	17/05/04	5220124390	25/06/03	48.000,00	100,00	46.941,78	3,250	MENS	EU1A	1,250	ANUA	FRCV	25/06/21	206	9,250	01068	00158	00152	18722	00004
000000025020124411	17/05/04	5220124411	15/07/03	150.000,00	100,00	128.175,75	3,000	MENS	EU1A	0,750	ANUA	FRCV	15/11/18	150	9,000	01534	00137	00219	2490	00008

187

RELACION DE PRESTAMOS HIPOTECARIOS Y CERTIFICADOS DE TRANSMISIÓN DE HIPOTECA EMITIDOS PARA
LA CONSTITUCION DEL FONDO DE TITULIZACION DE ACTIVOS: MBS BANCAJA 1 FONDO DE TITULIZACION DE ACTIVOS
POR CAJA DE AHORROS DE VALENCIA, CASTELLON Y ALICANTE, BANCAJA

FECHA DE EMISIÓN : 17/05/2004

NUMERO CERTIFICADO (1)	FECHA EMISION (2)	PRESTAMO HIPOTECARIO (3)	FECHA ESCRITURA (4)	CAPITAL INICIAL (5)	% PARTI. (6)	CAPITAL VIVO (7)	TIPO DE INTERES (8)	PER. LIQ. (9)	INDICE (10)	MARGEN S-INDI. (11)	PER. REVI. (12)	SMA AMORT. (13)	FECHA DE VTO. PTMO. (14)	[illegible] (15)	[illegible] DEMORA (16)	[illegible] (17)	LIBRO (18)	FOLIO (19)	NUMER FINCA (20)	NUMER. INSC. (21)
000000011820124632	17/05/04	5220124632	24/06/03	80.000,00	100,00	78.734,85	3,000	MENS	EU1A	1,000	ANUA	FRCV	24/06/2[illegible]	[illegible]	[illegible]	[illegible]	00509	[illegible]	45610	00005
000000032120124716	17/05/04	5220124716	15/04/03	150.250,00	100,00	146.413,69	3,279	SEME	EU1A	1,000	ANUA	FRCV	[illegible]	[illegible]	[illegible]	[illegible]	00236	[illegible]	1750	00007
000000009420124720	17/05/04	5220124720	21/06/03	120.000,00	100,00	117.660,13	3,000	MENS	EU1A	0,950	ANUA	FRCV	[illegible]	[illegible]	[illegible]	[illegible]	[illegible]	[illegible]	59378	00004
000000069020124832	17/05/04	5220124832	23/07/03	40.000,00	100,00	38.450,95	3,410	MENS	EU1A	1,000	ANUA	FRCV	30/07/18	[illegible]	[illegible]	[illegible]	[illegible]	[illegible]	24189	00000
000000011920124834	17/05/04	5220124834	2/10/03	200.000,00	100,00	195.587,79	2,750	MENS	EU1A	0,850	ANUA	FRCV	[illegible]	233	8,750	[illegible]	[illegible]	[illegible]	168	00018
000000055820124953	17/05/04	5220124953	7/08/03	218.000,00	100,00	218.000,00	3,381	MENS	EU1A	1,000	SEME	FRCV	[illegible]	[illegible]	9,381	[illegible]	[illegible]	00017	11894	00004
000000010620125002	17/05/04	5220125002	9/08/02	72.200,00	100,00	63.656,82	3,500	MENS	EU1A	1,000	SEME	FRCV	[illegible]	[illegible]	[illegible]	[illegible]	[illegible]	00203	1599	00005
000000010120125054	17/05/04	5220125054	24/06/02	29.800,00	100,00	27.115,04	3,500	MENS	MHCA	0,000	ANUA	FRCV	[illegible]	[illegible]	[illegible]	[illegible]	[illegible]	00243	22575	00001
000000032520125065	17/05/04	5220125065	18/07/03	95.000,00	100,00	93.042,81	3,410	MENS	EU1A	1,000	ANUA	FRCV	18/12/28	[illegible]	[illegible]	[illegible]	00607	00043	43950	00004
000000022220125105	17/05/04	5220125105	10/04/02	34.250,00	100,00	29.560,94	3,750	MENS	MHCA	0,250	SEME	FRCV	25/03/14	119	9,250	01804	01932	00122	23684	00006
000000009420125124	17/05/04	5220125124	2/08/03	108.200,00	100,00	106.548,84	3,250	MENS	EU1A	0,750	ANUA	FRCV	1/10/28	293	9,250	01837	01365	00153	60529	00003
000000063820125244	17/05/04	5220125244	19/06/03	74.000,00	100,00	71.844,38	3,700	MENS	EU1A	1,000	ANUA	FRCV	1/07/23	230	9,700	01543	00179	00023	19905	00003
000000055820125256	17/05/04	5220125256	14/08/03	156.278,00	100,00	150.126,96	3,631	MENS	EU1A	1,250	SEME	FRCV	14/08/18	171	9,831	01537	00043	00136	3409	00007
000000020520125320	17/05/04	5220125320	23/07/03	130.000,00	100,00	126.323,54	2,800	MENS	EU1A	0,850	ANUA	FRCV	23/07/23	231	8,800	01515	00153	00027	5365	00005
000000032520125459	17/05/04	5220125459	18/07/03	99.000,00	100,00	96.960,40	3,410	MENS	EU1A	1,000	ANUA	FRCV	18/12/28	272	9,410	01307	00472	00202	43849	00003
000000027620125479	17/05/04	5220125479	2/03/00	84.111,69	100,00	65.970,79	3,000	MENS	EU1A	0,750	ANUA	FRCV	2/03/15	130	9,000	01145	00299	00157	25465	00003
000000032820125486	17/05/04	5220125486	29/07/03	97.000,00	100,00	95.602,75	3,410	MENS	EU1A	1,000	SEME	FRCV	29/07/33	351	9,410	01786	00198	00090	14273	00006
000000011920125743	17/05/04	5220125743	30/06/03	100.200,00	100,00	99.068,47	3,500	MENS	EU1A	1,150	SEME	FRCV	5/12/33	353	9,500	01825	00374	00138	18785	00002
000000029420125778	17/05/04	5220125778	30/06/03	27.000,00	100,00	25.652,24	3,410	MENS	EU1A	1,000	ANUA	FRCV	5/07/16	179	9,410	00294	00618	00052	754	00002
000000008420125832	17/05/04	5220125832	11/06/03	34.000,00	100,00	33.004,20	4,750	MENS	EU1A	1,500	ANUA	FRCV	1/12/17	163	10,750	02344	00098	00166	11281	00002
000000011920125845	17/05/04	5220125845	1/10/03	70.000,00	100,00	68.674,79	3,650	MENS	MHCA	0,250	ANUA	FRCV	1/10/23	233	9,850	01459	00548	00207	55415	00003
000000032520126166	17/05/04	5220126166	30/07/03	42.000,00	100,00	40.853,67	3,410	MENS	EU1A	1,000	ANUA	FRCV	30/07/23	231	9,410	01215	00407	00068	39392	00000
000000011320126190	17/05/04	5220126190	11/08/03	20.000,00	100,00	19.366,53	3,268	MENS	EU1A	1,050	ANUA	FRCV	11/09/18	172	9,268	00714	00236	00130	29163A	00003
000000012720126237	17/05/04	5220126237	28/05/03	90.000,00	100,00	87.652,25	3,250	MENS	EU1A	1,000	ANUA	FRCV	29/10/18	174	9,250	01555	00219	00132	149	00011
000000009420126271	17/05/04	5220126271	18/04/97	54.061,09	100,00	26.824,37	3,750	MENS	MB1A	1,500	ANUA	FRCV	16/04/12	95	9,750	00512	00231	00077	18253	00005
000000028420126316	17/05/04	5220126316	21/10/03	192.000,00	100,00	184.952,12	3,613	MENS	EU1A	0,850	ANUA	FRCV	21/10/18	174	9,613	02630	01000	00110	50761	00000
000000009420126336	17/05/04	5220126336	26/06/03	54.500,00	100,00	53.475,58	3,750	MENS	EU1A	1,250	ANUA	FRCV	5/07/24	242	9,750	01833	00121	00182	5016	00006
000000032220126341	17/05/04	5220126341	29/10/02	47.000,00	100,00	43.314,40	3,750	MENS	EU1A	1,250	ANUA	FRCV	15/10/17	161	9,750	00981	00368	00037	26991	00000
000000015720126359	17/05/04	5220126359	16/01/03	60.000,00	100,00	55.827,24	3,252	MENS	EU1A	1,000	ANUA	FRCV	15/01/18	164	9,252	02088	00297	00183	19406	00000
000000011620126515	17/05/04	5220126515	11/07/03	56.000,00	100,00	54.844,09	4,250	MENS	EU1A	1,500	ANUA	FRCV	6/08/23	231	10,250	01208	00219	00225	13605	00006
000000011620126616	17/05/04	5220126616	15/07/03	42.000,00	100,00	39.430,40	4,250	MENS	EU1A	1,500	ANUA	FRCV	15/07/13	119	10,250	00897	00137	00072	15050	00005
000000009820126675	17/05/04	5220126675	15/05/97	18.030,36	100,00	11.243,35	3,750	MENS	MB1A	1,000	ANUA	FRCV	15/05/12	96	9,750	01046	00397	00160	12527	00004
000000063320126710	17/05/04	5220126710	9/05/01	111.187,24	100,00	86.082,60	3,250	MENS	EU1A	1,000	ANUA	FRCV	9/05/13	106	9,250	02634	00457	00077	32904	00002
000000011320126800	17/05/04	5220126800	17/09/03	54.000,00	100,00	61.337,90	3,313	MENS	EU1A	1,150	SEME	FRCV	15/10/13	113	9,313	00759	00228	00052	28740	00005
000000061020126846	17/05/04	5220126846	14/03/03	132.222,66	100,00	128.904,12	2,918	MENS	EU1A	0,700	ANUA	FRCV	30/03/23	227	8,918	01585	00265	00125	8292	00000
000000003820126918	17/05/04	5220126918	25/09/03	55.587,81	100,00	53.926,31	3,500	MENS	EU1A	0,750	ANUA	FRCV	25/09/18	173	9,500	01959	00037	00204	4280	00003
000000069020126953	17/05/04	5220126953	4/09/03	54.000,00	100,00	52.797,44	3,250	MENS	EU1A	1,050	ANUA	FRCV	4/09/23	232	9,250	01897	00450	00126	40064	00004
000000011920126955	17/05/04	5220126955	8/10/03	60.000,00	100,00	58.244,74	3,800	MENS	EU1A	1,000	ANUA	FRCV	8/10/18	173	9,800	01284	00404	00141	43202	00006
000000026020127027	17/05/04	5220127027	16/06/03	30.000,00	100,00	25.213,79	3,800	MENS	EU1A	1,250	ANUA	FRCV	15/06/13	111	9,800	00402	00197	00046	10717	00000
000000006420127079	17/05/04	5220127079	25/07/97	51.086,03	100,00	32.613,53	3,500	MENS	MB1A	1,000	ANUA	FRCV	25/07/12	99	9,500	00920	00158	00087	14429	00007
000000008420127144	17/05/04	5220127144	2/10/03	32.000,00	100,00	30.451,80	3,650	MENS	EU1A	1,250	ANUA	FRCV	9/10/13	113	9,850	02373	00123	00028	13318	00004
000000015720127187	17/05/04	5220127187	17/01/03	60.800,00	100,00	56.763,42	3,252	MENS	EU1A	1,000	ANUA	FRCV	14/01/28	284	9,252	01585	00228	00150	14513	00007
000000009420127180	17/05/04	5220127180	11/09/97	24.040,48	100,00	9.391,85	3,250	MENS	MB1A	1,000	ANUA	FRCV	11/09/07	40	9,250	01060	00405	00031	15444	00004
000000020720127257	17/05/04	5220127257	30/10/03	45.200,85	100,00	44.372,96	3,105	MENS	EU1A	1,050	SEME	FRCV	1/07/23	230	9,135	01747	00975	00153	35494	00006
000000055820127276	17/05/04	5220127276	10/05/03	63.000,00	100,00	61.936,67	3,500	MENS	EU1A	1,000	ANUA	FRCV	10/09/28	292	9,500	01978	00090	00040	3440	00009
000000009420127348	17/05/04	5220127348	6/10/03	61.000,00	100,00	60.369,40	3,300	MENS	EU1A	1,050	ANUA	FRCV	6/11/33	354	9,300	02079	00007	00073	697	00010
000000013320127420	17/05/04	5220127420	17/04/03	104.000,00	100,00	104.101,40	3,013	MENS	EU1A	0,850	ANUA	FRCV	17/04/23	227	9,013	02637	01192	00043	18504	00009
000000009420127447	17/05/04	5220127447	6/10/03	90.000,00	100,00	89.113,97	3,300	MENS	EU1A	1,050	ANUA	FRCV	20/10/33	354	9,300	02344	00187	00092	12413	00000
000000009820127483	17/05/04	5220127483	15/10/97	18.030,36	100,00	7.218,96	3,250	MENS	MB1A	1,000	ANUA	FRCV	18/10/07	41	9,250	00265	00060	00075	5072	00004
000000003320127564	17/05/04	5220127564	2/07/03	120.000,00	100,00	115.660,31	4,000	MENS	MHCA	0,000	ANUA	FRCV	10/07/18	182	10,000	02787	00087	00172	4577	00003
000000025020127633	17/05/04	5220127633	25/06/03	27.000,00	100,00	25.478,61	3,500	MENS	EU1A	1,000	ANUA	FRCV	5/06/13	112	9,500	00364	00189	00003	18006	00000
000000013120127680	17/05/04	5220127680	15/07/02	120.500,00	100,00	97.217,22	3,250	MENS	EU1A	0,800	ANUA	FRCV	18/07/10	75	9,250	02559	00830	00063	18415	00000
000000011920127763	17/05/04	5220127763	17/10/03	65.000,00	100,00	64.235,12	4,000	MENS	EU1A	1,250	ANUA	FRCV	10/11/28	294	10,000	01224	00000	00151	16640	00004
000000015720127773	17/05/04	5220127773	30/01/03	38.400,00	100,00	36.807,11	3,264	MENS	EU1A	1,250	ANUA	FRCV	5/02/23	225	9,264	01422	00705	00073	18426	00003
000000029420127802	17/05/04	5220127802	21/07/03	130.000,00	100,00	129.314,01	3,100	MENS	EU1A	0,750	SEME	FRCV	21/07/23	231	9,180	01582	00148	00137	14000	00000
000000055820127842	17/05/04	5220127842	12/09/03	106.000,00	100,00	103.174,40	3,663	MENS	EU1A	1,500	SEME	FRCV	5/04/19	179	9,663	01182	00187	00079	10092	00001
000000032520127843	17/05/04	5220127843	29/06/03	60.000,00	100,00	58.713,92	3,116	MENS	EU1A	0,500	ANUA	FRCV	29/09/23	233	9,116	01115	00368	00224	35626	00005
000000006820127968	17/05/04	5220127968	20/02/98	24.040,48	100,00	18.275,51	3,750	MENS	MB1A	1,250	ANUA	FRCV	20/02/13	106	9,750	02430	00888	00207	54058	00001
000000037420128014	17/05/04	5220128014	29/11/01	66.111,33	100,00	58.181,60	3,500	MENS	EU1A	1,000	ANUA	FRCV	20/11/18	151	9,500	02584	00819	00204	10504	00005
000000011920128187	17/05/04	5220128187	15/10/03	45.000,00	100,00	43.615,50	4,250	MENS	EU1A	2,000	ANUA	FRCV	30/10/18	174	10,250	01134	00303	00030	6881	00012
000000009820128261	17/05/04	5220128261	11/05/98	88.834,29	100,00	8.847,96	3,500	MENS	MB1A	1,250	ANUA	FRCV	11/11/10	78	9,500	00960	00371	00206	23164	00003
000000009420128356	17/05/04	5220128356	29/10/03	50.500,00	100,00	49.172,30	3,150	MENS	EU1A	1,050	ANUA	FRCV	12/11/18	174	9,150	02488	00236	00017	13572	00004
000000011320128418	17/05/04	5220128418	30/09/03	130.000,00	100,00	128.542,96	3,183	MENS	EU1A	1,000	SEME	FRCV	3/10/33	353	9,183	00927	00283	00001	30978	00003
000000006420128558	17/05/04	5220128558	22/10/03	51.000,00	100,00	49.874,83	3,300	MENS	EU1A	1,050	ANUA	FRCV	25/10/18	174	9,300	02622	00722	00154	50313	00001
000000034020128559	17/05/04	5220128559	19/12/01	109.157,83	100,00	96.146,11	3,750	MENS	EU1A	1,250	SEME	FRCV	12/12/18	151	9,750	01210	00808	00118	58487	00004
000000032520128590	17/05/04	5220128590	25/04/03	81.800,00	100,00	79.987,70	3,181	MENS	EU1A	0,800	ANUA	FRCV	25/09/25	257	9,181	01395	00471	00050	43675	00000
000000011920128672	17/05/04	5220128672	22/10/03	15.000,00	100,00	13.862,65	4,000	MENS	EU1A	1,750	ANUA	FRCV	25/10/09	66	10,000	01303	00420	00062	21544	00006
000000055820128791	17/05/04	5220128791	16/06/03	324.000,00	100,00	312.524,06	3,050	MENS	EU1A	0,900	ANUA	FRCV	16/09/18	172	9,050	00175	00041	00003	3223	00003
000000069020128872	17/05/04	5220128872	29/06/03	19.879,82	100,00	18.614,13	3,413	MENS	EU1A	1,250	ANUA	FRCV	2/10/25	257	9,413	01519	00339	00043	32018	00018
000000063620128884	17/05/04	5220128884	9/07/03	43.554,50	100,00	41.816,18	3,000	MENS	EU1A	0,750	ANUA	FRCV	20/07/18	171	9,000	01530	00187	00106	16589	00002
000000011320128921	17/05/04	5220128921	2/10/03	72.000,00	100,00	70.404,65	3,663	MENS	EU1A	1,500	SEME	FRCV	2/04/22	215	9,883	00778	00234	00014	29082	00009
000000032520128994	17/05/04	5220128994	29/06/03	45.000,00	100,00	43.902,00	3,281	MENS	EU1A	0,900	SEME	FRCV	28/06/23	232	9,281	01249	00419	00107	6827	00001
000000029420129014	17/05/04	5220129014	30/07/03	16.451,30	100,00	16.706,61	3,500	MENS	EU1A	1,000	ANUA	FRCV	1/09/10	76	9,500	00938	00215	00154	15498	00000
000000032820129126	17/05/04	5220129126	3/09/03	59.448,50	100,00	57.761,73	3,216	MENS	EU1A	1,000	SEME	FRCV	5/05/20	192	9,216	02472	00834	00183	34442	00000
000000063620129187	17/05/04	5220129187	28/07/03	100.000,00	100,00	97.374,89	3,500	MENS	EU1A	1,000	ANUA	FRCV	28/07/23	231	9,500	01543	00179	00015	18928	00003
000000058020129649	17/05/04	5220129649	7/01/98	36.060,73	100,00	15.199,21	3,250	MENS	MB1A	0,850	ANUA	FRCV	7/01/08	44	9,250	00788	00050	00041	4585	00001
000000010320129722	17/05/04	5220129722	30/01/02	168.300,00	100,00	154.150,83	3,500	MENS	EU1A	1,000	ANUA	FRCV	30/06/29	302	9,500	01790	00638	00124	1430	00014
000000001120129784	17/05/04	5220129784	20/06/03	37.000,00	100,00	35.345,04	2,950	MENS	EU1A	0,950	ANUA	FRCV	5/07/18	178	8,950	02936	00027	00139	2927	00010
000000056620129881	17/05/04	5220129881	11/06/03	48.000,00	100,00	45.644,41	3,009	MENS	EU1A	0,750	ANUA	FRCV	11/06/18	180	9,000	00834	00124	00111	4326	00003
000000055820129906	17/05/04	5220129906	25/06/03	30.000,00	100,00	29.047,43	3,118	MENS	EU1A	0,800	ANUA	FRCV	25/06/18	173	9,118	00464	00081	00079	12546	00005
000000025020129958	17/05/04	5220129958	15/09/03	87.000,00	100,00	85.484,12	3,413	MENS	EU1A	1,250	ANUA	FRCV	5/10/23	233	9,413	01443	00567	00081	11736	00005
000000063820130096	17/05/04	5220130096	16/07/03	180.000,00	100,00	178.356,19	3,050	MENS	EU1A	0,750	ANUA	FRCV	24/07/28	291	9,050	01927	00210	00130	15582	00000
000000063620130100	17/05/04	5220130100	21/07/03	84.000,00	100,00	81.747,12	3,300	MENS	EU1A	1,000	ANUA	FRCV	1/06/23	231	9,300	01811	00458	00067	37122	00007
000000001220130179	17/05/04	5220130179	10/04/03	150.253,03	100,00	144.896,78	3,006	MENS	EU1A	0,750	ANUA	FRCV	2/05/23	228	9,006	01979	00011	00143	1171	00005
000000003220130215	17/05/04	5220130215	19/07/02	27.500,00	100,00	25.060,58	3,750	MENS	EU1A	1,250	SEME	FRCV	10/06/17	150	9,750	01880	00337	00129	38004	00003
000000058020130358	17/05/04	5220130358	16/02/98	18.833,40	100,00	13.249,45	3,500	MENS	MB1A	1,000	ANUA	FRCV	16/02/13	105	9,500	01050	00341	00131	15655	00002
000000009820130517	17/05/04	5220130517	3/06/99	42.070,85	100,00	31.535,92	4,000	MENS	MHCA	0,000	ANUA	FRCV	3/06/14	121	10,000	00825	00325	00043	22285	00003
000000063620130605	17/05/04	5220130605	21/07/03	85.000,00	100,00	82.764,63	3,500	MENS	EU1A	1,250	ANUA	FRCV	21/07/23	231	9,500	01443	00340	00201	30101	00000
000000058020130661	17/05/04	5220130661	11/03/98	150.253,03	100,00	77.720,09	3,250	MENS	MB1A	0,850	ANUA	FRCV	11/03/18	166	9,250	00675	00475	00042	560	00004
000000003120130813	17/05/04	5220130813	10/10/02	40.500,00	100,00	38.078,75	3,500	MENS	EU1A	1,000	ANUA	FRCV	9/11/22	222	9,500	02404	00154	00067	12360	00007
000000022520130978	17/05/04	5220130978	23/09/03	54.091,00	100,00	53.121,72	3,250	TRIM	EU1A	1,000	ANUA	FRCV	20/10/23	234	9,250	01971	00585	00183	82352	00000
000000032120131079	17/05/04	5220131079	5/02/02	77.014,00	100,00	70.843,82	4,000	MENS	EU1A	1,500	ANUA	FRCV	5/02/19	177	10,000	01795	00227	00015	15667	00005
000000069020131195	17/05/04	5220131195	16/10/03	36.000,00	100,00	34.846,28	3,500	MENS	EU1A	1,130	ANUA	FRCV	12/11/14	128	9,500	02482	00731	00107	23136	00003
000000011520131262	17/05/04	5220131262	29/07/03	118.000,00	100,00	114.303,92	3,331	MENS	EU1A	0,850	SEME	FRCV	5/08/18	171	9,331	00897	00137	00026	16024	00005
000000029420131337	17/05/04	5220131337	21/08/03	97.000,00	100,00	95.483,65	3,500	MENS	EU1A	1,250	ANUA	FRCV	5/10/29	305	9,500	01180	00280	00005	17893	00000
000000058020131368	17/05/04	5220131368	7/04/98	72.121,45	100,00	48.013,88	3,500	MENS	MB1A	1,250	ANUA	FRCV	7/04/13	107	9,500	00432	00432	00060	39529	00003
000000001120131404	17/05/04	5220131404	7/07/03	95.000,00	100,00	90.084,29	3,250	MENS	MHCA	0,500	ANUA	FRCV	1/06/15	135	9,250	02503	00003	00189	6699	00001
000000011120131435	17/05/04	5220131435	15/10/02	138.500,00	100,00	133.450,67	3,250	MENS	EU1A	1,000	ANUA	FRCV	18/12/27	282	9,250	02640	00795	00115	1962	00015
000000020520131481	17/05/04	5220131481	16/10/03	67.200,00	100,00	65.957,87	3,750	MENS	EU1A	1,150	ANUA	FRCV	15/10/28	293	9,750	01389	00124	00207	8196	00006
000000063020131515	17/05/04	5220131515	28/07/03	81.000,00	100,00	80.958,82	3,500	MENS	EU1A	1,250	ANUA	FRCV	28/07/18	171	9,500	01484	00341	00009	30058	00004
000000003120131923	17/05/04	5220131923	28/10/02	30.000,00	100,00	27.644,85	3,750	MENS	EU1A	1,250	ANUA	FRCV	5/11/14	126	9,750	02436	00374	00206	37275	00003
000000032220132102	17/05/04	5220132102	4/12/02	44.800,00	100,00	39.263,88	3,247	MENS	EU1A	0,800	ANUA	FRCV	10/12/12	103	9,247	02926	02000	00125	87003	00000
000000032320132111	17/05/04	5220132111	12/02/03	75.126,51	100,00	71.860,25	3,231	MENS	EU1A	0,850	ANUA	FRCV	12/02/23	225	9,231	01214	00614	00151	43839	00004
000000041320132126	17/05/04	5220132126	8/04/02	79.500,00	100,00	60.821,68	3,500	MENS	MHCA	0,000	ANUA	FRCV	8/04/14	119	9,500	00987	00757	00131	22307	00004
000000055820132128	17/05/04	5220132128	17/10/03	135.000,00	100,00	131.950,15	3,413	MENS	EU1A	1,250	SEME	FRCV	17/10/21	209	9,413	00636	00187	00213	23653	00000
000000015720132221	17/05/04	5220132221	22/03/03	133.000,00	100,00	130.052,60	3,029	MENS	EU1A	0,750	ANUA	FRCV	5/04/33	347	9,029	02277	00027	00032	3657	00013
000000019120132431	17/05/04	5220132431	3/09/02	75.150,00	100,00	35.827,69	3,250	MENS	EU1A	1,000	ANUA	FRCV	3/09/27	280	9,250	02416	00736	00094	48510	00002
000000063620132625	17/05/04	5220132625	8/08/03	171.000,00	100,00	164.800,14	3,831	MENS	EU1A	1,250	SEME	FRCV	6/08/18	171	9,831	01208	00229	00043	23087	00006
000000029420132650	17/05/04	5220132650	12/09/03	65.500,00	100,00	64.795,19	3,313	MENS	EU1A	1,150	ANUA	FRCV	5/10/33	353	9,313	00616	00133	00212	8776	00010
000000025020132683	17/05/04	5220132683	8/10/03	78.000,00	100,00	84.590,48	3,313	FMES	EU1A	1,150	ANUA	FRCV	30/09/23	233	9,313	01002	00388	00022	13960	00000
000000032120132796	17/05/04	5220132796	6/08/03	72.000,00	100,00	70.135,79	3,250	MENS	EU1A	1,000	ANUA	FRCV	9/09/25	254	9,250	02141	00544	00222	23481	00008
000000009820132840	17/05/04	5220132840	26/05/00	75.126,51	100,00	50.503,87	3,750	MENS	MHCA	0,250	ANUA	FRCV	26/05/10	73	9,750	01121	00428	00195	21145	00007
000000026420132852	17/05/04	5220132852	17/09/03	120.000,00	100,00	117.203,98	3,500	MENS	EU1A	0,850	ANUA	FRCV	17/09/23	232	9,500	02511	00261	00153	20861	00001
000000034020132906	17/05/04	5220132906	19/12/01	30.050,60	100,00	27.764,12	3,750	MENS	EU1A	1,250	ANUA	FRCV	18/12/21	212	9,750	01118	00723	00156	40008	00007
000000006320132972	17/05/04	5220132972	30/11/01	121.000,00	100,00	78.290,86	3,250	MENS	EU1A	0,750	ANUA	FRCV	30/11/16	151	9,250	02273	00098	00219	7565	00004
000000063620133130	17/05/04	5220133130	20/10/03	57.200,00	100,00	55.856,75	3,410	FMES	EU1A	1,000	ANUA	FRCV	31/10/18	156	9,110	01399	00308	00068	28091	00004
000000013320133177	17/05/04	5220133177	10/08/00	319.538,42	100,00	58.329,84	4,000	SEME	MHCA	0,250	ANUA	FRCV	10/08/15	135	10,000	00522	00030	00450	9932	00002
000000019820133205	17/05/04	5220133205	21/01/03	20.600,00	100,00	18.871,78	3,410	MENS	EU1A	1,000	SEME	FRCV	21/01/15	129	9,410	00859	00347	00129	7371	00006
000000001120133424	17/05/04	5220133424	8/08/03	60.000,00	100,00	58.092,53	3,000	MENS	MHCA	0,250	ANUA	FRCV	15/08/21	207	9,000	02281	00719	00090	55652	00000
000000003120133438	17/05/04	5220133438	6/11/02	42.000,00	100,00	40.005,30	3,500	MENS	EU1A	1,000	ANUA	FRCV	18/11/22	223	9,500	02366	00148	00025	14536	00002
000000001120133626	17/05/04	5220133626	13/06/03	16.500,00	100,00	16.128,98	3,250	MENS	EU1A	1,250	ANUA	FRCV	5/09/23	232	9,250	02457	00057	00174	4065	00006
000000029420133660	17/05/04	5220133660	6/10/03	70.000,00	100,00	68.244,47	3,750	MENS	EU1A	1,000	ANUA	FRCV	5/11/18	174	9,750	00828	00174	00041	13438	00000
000000058020133681	17/05/04	5220133681	16/11/98	39.065,79	100,00	27.919,87	3,500	MENS	MB1A	1,000	ANUA	FRCV	16/11/13	116	9,500	02095	00069	00193	31368	00003
000000032120133811	17/05/04	5220133811	20/06/03	72.000,00	100,00	70.851,82	3,500	MENS	EU1A	1,250	ANUA	FRCV	20/06/33	350	9,500	02105	00620	00009	22635	00008
000000001120134030	17/05/04	5220134030	27/06/03	57.000,00	100,00	55.671,66	3,500	MENS	EU1A	1,250	ANUA	FRCV	5/08/23	232	9,500	02087	00019	00005	1818	00005
000000019720134208	17/05/04	5220134208	20/07/01	30.050,61	100,00	22.320,78	4,000	MENS	EU1A	1,500	ANUA	FRCV	25/07/10	75	10,000	01517	00055	00016	3951	00000
000000001120134232	17/05/04	5220134232	10/06/03	70.000,00	100,00	67.846,72	3,250	MENS	EU1A	1,000	ANUA	FRCV	20/09/18	173	9,250	02133	00652	00212	52287	00004
000000019120134350	17/05/04	5220134350	11/09/02	44.100,00	100,00	9.110,30	3,500	MENS	EU1A	1,250	ANUA	FRCV	11/09/27	280	9,500	02515	00796	00184	53233	00000
000000032120134416	17/05/04	5220134416	26/06/03	18.000,00	100,00	17.198,00	3,000	MENS	EU1A	1,250	ANUA	FRCV	24/06/18	170	9,000	00094	00070	00205	4619	00008
000000006620134758	17/05/04	5220134758	22/02/01	108.182,18	100,00	97.180,40	3,250	MENS	EU1A	1,000	ANUA	FRCV	22/02/21	202	9,250	01312	00500	00060	9587	00003
000000011520134902	17/05/04	5220134902	4/09/03	24.000,00	100,00	22.833,08	3,750	FMES	EU1A	1,500	ANUA	FRCV	30/09/13	113	9,750	00907	00138	00054	15207	00007
000000029420135074	17/05/04	5220135074	21/10/03	85.000,00	100,00	83.558,77	3,750	MENS	EU1A	1,150	ANUA	FRCV	1/11/23	234	9,750	00800	00189	00205	13348	00003
000000013320135201	17/05/04	5220135201	18/07/03	45.000,00	100,00	44.113,72	3,250	MENS	EU1A	1,000	ANUA	FRCV	1/06/28	291	9,250	02655	01120	00172	19635	00008
000000001120135343	17/05/04	5220135343	30/06/03	54.000,00	100,00	49.963,64	3,250	MENS	MHCA	0,000	ANUA	FRCV	3/10/13	77	9,250	02038	00447	00017	2768	00000
000000047120135363	17/05/04	5220135363	4/09/02	32.000,00	100,00	30.153,33	3,250	MENS	EU1A	1,000	SEME	FRCV	15/06/22	220	9,250	00271	00271	00025	18524	00003
000000015720135756	17/05/04	5220135756	2/05/03	72.000,00	100,00	68.517,83	3,250	MENS	EU1A	1,000	ANUA	FRCV	25/11/17	163	9,254	02427	00892	00184	44249	00000
000000032120135830	17/05/04	5220135830	9/07/03	38.000,00	100,00	36.733,94	3,750	MENS	EU1A	1,500	ANUA	FRCV	27/01/20	189	9,750	02035	00471	00009	28284	00004
000000015820135831	17/05/04	5220135831	14/02/03	75.000,00	100,00	72.590,74	3,381	MENS	EU1A	1,000	SEME	FRCV	14/02/28	285	9,381	00733	00306	00150	12941	00009
000000032920135883	17/05/04	5220135883	21/10/03	13.000,00	100,00	12.654,53	3,250	MENS	EU1A	1,000	SEME	FRCV	17/11/28	294	9,250	02180	00564	00055	31666	00002

RELACION DE PRESTAMOS HIPOTECARIOS Y CERTIFICADOS DE TRANSMISIÓN DE HIPOTECA EMITIDOS PARA
LA CONSTITUCION DEL FONDO DE TITULIZACION DE ACTIVOS: MBS BANCAJA 1 FONDO DE TITULIZACION DE ACTIVOS
POR CAJA DE AHORROS DE VALENCIA, CASTELLON Y ALICANTE, BANCAJA

FECHA DE EMISIÓN : 12/05/2004

NUMERO CERTIFICADO (1)	FECHA EMISION (2)	PRESTAMO HIPOTECARIO (3)	FECHA ESCRITURA (4)	CAPITAL INICIAL (5)	% PARTI. (6)	CAPITAL VIVO (7)	TIPO DE INTERES (8)	PER. LIQ. (9)	IND ICE (10)	MARGEN S-INDI. (11)	PER. REVI. (12)	SMA AMORT. (13)	FECHA DE VTO. PTMO. (14)	PLZ (15)	% DEMORA (16)	TOMO (17)	LIBRO (18)	FOLIO (19)	NUMER FINCA (20)	NUMER INSC. (21)
000000047120198734	17/05/04	5220198734	20/05/03	360.000,00	100,00	347.988,64	3,053	MENS	EU1A	0,750	SEME	FRCV	5/06/23	228	9,053	00614	00423	00192	28548	00008
000000022220198762	17/05/04	5220198762	19/05/03	48.000,00	100,00	45.740,50	3,303	MENS	EU1A	1,000	ANUA	FRCV	15/06/18	180	9,303	01806	01034	00182	30146	00005
000000037420198643	17/05/04	5220198643	23/05/03	56.000,00	100,00	51.642,12	3,500	MENS	EU1A	0,750	ANUA	FRCV	4/06/13	108	9,500	02277	00027	00079	3704	00008
000000010820198982	17/05/04	5220198982	7/10/03	42.000,00	100,00	40.883,33	4,000	MENS	EU1A	1,250	ANUA	FRCV	7/10/19	185	10,000	00547	00194	00041	11809	00000
000000047120199041	17/05/04	5220199041	23/05/03	80.000,00	100,00	77.834,09	3,410	MENS	EU1A	1,000	ANUA	FRCV	19/01/25	248	9,410	01028	01028	00142	36980	00010
000000027820199140	17/05/04	5220199140	25/07/02	373.000,00	100,00	338.964,08	3,250	MENS	ES3M	1,000	ANUA	FRCV	25/07/17	159	9,250	00021	00015	00116	330	00000
000000017220199333	17/05/04	5220199333	4/07/03	102.200,00	100,00	99.214,65	3,500	MENS	EU1A	1,000	ANUA	FRCV	9/07/23	230	9,500	01833	00420	00118	12452	00006
000000037420199348	17/05/04	5220199348	5/05/03	180.304,00	100,00	180.304,00	3,000	MENS	EU1A	0,500	ANUA	FRCV	5/06/24	241	9,000	00154	00020	00030	1736	00004
000000037420199651	17/05/04	5220199651	4/06/03	131.960,38	100,00	122.924,48	3,600	MENS	EU1A	0,750	ANUA	FRCV	4/07/14	122	9,600	01613	00174	00148	8199	00004
000000037420200762	17/05/04	5220200762	17/06/03	74.000,00	100,00	73.994,56	3,500	MENS	EU1A	0,850	ANUA	FRCV	2/01/25	248	9,500	02058	00242	00181	18208	00005
000000018320200654	17/05/04	5220200654	27/03/03	93.100,00	100,00	81.096,43	3,078	MENS	EU1A	1,000	ANUA	FRCV	2/03/13	108	9,078	01311	00410	00127	36901	00003
000000037420200683	17/05/04	5220200683	19/06/03	180.304,00	100,00	180.304,00	3,500	MENS	EU1A	0,850	ANUA	FRCV	19/06/13	120	9,500	02024	00955	00001	49789	00005
000000018320200955	17/05/04	5220200955	19/02/03	22.000,00	100,00	20.740,53	3,326	MENS	EU1A	1,250	ANUA	FRCV	1/03/18	180	9,326	00874	00245	00031	23665	00005
000000008320201278	17/05/04	5220201278	29/10/02	53.000,00	100,00	49.056,95	3,500	MENS	EU1A	1,250	SEME	FRCV	1/11/17	182	9,500	00592	00351	00143	21534	00007
000000017220201555	17/05/04	5220201555	19/07/03	63.106,27	100,00	61.493,72	3,750	MENS	EU1A	0,750	ANUA	FRCV	2/08/23	231	9,750	00292	00876	00068	48172	00003
000000037420201772	17/05/04	5220201772	20/06/03	116.360,13	100,00	113.721,67	3,000	MENS	EU1A	0,950	ANUA	FRCV	3/07/28	290	9,000	01875	00518	00213	50048	00007
000000017220202262	17/05/04	5220202262	25/07/03	102.200,00	100,00	99.847,79	3,000	MENS	EU1A	1,000	ANUA	FRCV	25/08/23	232	9,000	02411	00182	00201	1554	00003
000000010620202295	17/05/04	5220202295	24/10/03	98.400,00	100,00	94.809,77	4,000	MENS	EU1A	1,200	ANUA	FRCV	1/11/23	234	10,000	01057	00256	00008	7502	00005
000000017220202464	17/05/04	5220202464	29/07/03	80.000,00	100,00	78.795,87	3,000	MENS	EU1A	0,750	ANUA	FRCV	5/08/18	171	9,000	01820	00211	00158	22133	00006
000000018320202773	17/05/04	5220202773	4/03/03	14.562,73	100,00	11.000,63	3,078	MENS	EU1A	1,000	ANUA	FRCV	15/05/07	48	9,078	01547	00511	00064	43488	00005
000000008320203805	17/05/04	5220203805	15/11/02	126.000,00	100,00	111.836,45	4,000	MENS	EU1A	1,750	ANUA	FRCV	15/11/12	102	10,004	01932	00217	00223	13018	00003
000000037420204198	17/05/04	5220204198	25/07/03	73.500,00	100,00	71.097,47	3,300	MENS	EU1A	1,000	ANUA	FRCV	11/11/20	198	9,300	01809	00247	00220	23034	00003
000000018320204288	17/05/04	5220204288	21/03/03	33.000,00	100,00	31.144,71	2,818	MENS	EU1A	0,800	ANUA	FRCV	29/03/18	147	8,818	01443	00477	00135	41880	00008
000000037420204301	17/05/04	5220204301	24/07/03	72.000,09	100,00	70.068,97	3,300	MENS	EU1A	0,850	ANUA	FRCV	24/07/23	231	9,300	01979	00300	00119	28198	00003
000000037420205008	17/05/04	5220205008	6/06/03	294.000,00	100,00	289.944,83	3,250	MENS	EU1A	1,000	ANUA	FRCV	6/08/23	231	9,250	01298	00425	00115	26087	00005
000000018320205098	17/05/04	5220205098	31/03/03	33.000,00	100,00	31.187,12	3,183	MENS	EU1A	1,000	ANUA	FRCV	1/04/18	147	9,183	00732	00201	00237	20357	00003
000000040320205877	17/05/04	5220205877	8/02/02	19.972,00	100,00	16.522,54	3,750	FMES	EU1A	1,500	ANUA	FRCV	31/05/12	97	9,750	01822	00294	00138	8295	00000
000000047120206412	17/05/04	5220206412	30/06/03	91.000,00	100,00	84.932,86	3,410	MENS	EU1A	1,000	SEME	FRCV	2/02/18	165	9,410	02212	00182	00027	8745	00009
000000047120206416	17/05/04	5220206416	2/07/03	66.000,00	100,00	64.824,77	3,560	MENS	EU1A	1,150	ANUA	FRCV	17/04/30	311	9,560	02718	00447	00068	16479	00008
000000037420207024	17/05/04	5220207024	27/06/03	144.000,00	100,00	142.904,87	2,810	MENS	EU1A	0,500	ANUA	FRCV	4/02/26	241	8,810	02540	00383	00003	26325	00004
000000017220207316	17/05/04	5220207316	30/09/03	82.000,00	100,00	80.749,21	3,300	MENS	EU1A	1,150	ANUA	FRCV	5/10/23	233	9,300	02284	00404	00297	158	00006
000000018320207423	17/05/04	5220207423	3/04/03	102.200,00	100,00	98.774,54	3,008	MENS	EU1A	0,750	ANUA	FRCV	1/05/18	148	9,008	02448	00713	00004	47408	00003
000000017220207518	17/05/04	5220207518	1/10/03	24.100,00	100,00	23.344,40	3,300	MENS	EU1A	1,050	ANUA	FRCV	5/10/18	173	9,300	02478	00458	00104	17229	00004
000000037420207834	17/05/04	5220207834	11/09/03	52.200,00	100,00	48.222,17	3,250	MENS	EU1A	1,050	ANUA	FRCV	11/09/13	112	9,250	01800	00187	00223	11218	00004
000000022220207957	17/05/04	5220207957	26/06/03	48.000,00	100,00	46.500,62	3,250	MENS	EU1A	1,000	ANUA	FRCV	6/07/23	230	9,250	01808	00697	00181	74314	00004
000000034020207977	17/05/04	5220207977	6/11/02	36.000,00	100,00	31.753,66	3,500	MENS	EU1A	1,000	ANUA	FRCV	22/11/12	103	9,500	01140	00742	00224	59058	00004
000000037420208448	17/05/04	5220208448	30/09/03	66.000,00	100,00	64.658,41	3,500	MENS	EU1A	1,050	ANUA	FRCV	30/09/23	233	9,500	01642	00232	00224	13643	00003
000000010720208874	17/05/04	5220208874	24/01/02	60.100,00	100,00	50.962,66	3,500	MENS	EU1A	1,000	ANUA	FRCV	28/01/14	117	9,500	01618	00646	00017	54328	00002
000000047120209953	17/05/04	5220209953	21/07/03	162.000,00	100,00	159.441,41	2,961	MENS	EU1A	0,800	SEME	FRCV	12/08/33	351	8,961	01875	01182	00195	46380	00004
000000034020210810	17/05/04	5220210810	15/11/02	24.000,00	100,00	18.857,48	3,305	MENS	EU1A	1,250	SEME	FRCV	30/10/12	102	9,305	01475	01049	00179	65433	00003
000000047120211064	17/05/04	5220211064	24/07/03	84.800,00	100,00	77.243,47	2,966	MENS	EU1A	0,750	SEME	FRCV	1/12/24	247	8,966	03039	00737	00008	33172	00000
000000037420211270	17/05/04	5220211270	28/10/03	84.250,00	100,00	87.227,73	4,000	MENS	EU1A	1,050	ANUA	FRCV	5/02/29	297	10,000	01513	00110	00028	275	00009
000000010720211301	17/05/04	5220211301	28/01/02	40.900,00	100,00	37.319,06	3,125	MENS	ES3M	1,000	SEME	FRCV	28/01/22	213	9,125	01522	00750	00068	60252	00001
000000017220211558	17/05/04	5220211558	31/10/03	54.100,00	100,00	51.745,82	3,200	MENS	EU1A	1,050	ANUA	FRCV	1/11/13	114	9,200	02434	00446	00068	32431	00001
000000017220211780	17/05/04	5220211780	31/10/03	37.900,00	100,00	36.554,15	3,250	MENS	EU1A	1,000	ANUA	FRCV	25/11/13	115	9,250	01741	00284	00148	12711	00010
000000022220212203	17/05/04	5220212203	15/07/03	28.000,00	100,00	25.578,49	3,750	MENS	EU1A	1,500	ANUA	FRCV	15/11/11	90	9,750	01828	00657	00108	15240	00007
000000018320212778	17/05/04	5220212778	19/06/03	160.969,34	100,00	115.250,42	3,000	MENS	EU1A	0,500	ANUA	FRCV	21/11/19	187	9,000	01829	00045	00041	3159	00002
000000034020212829	17/05/04	5220212829	26/11/02	66.111,00	100,00	63.903,91	3,447	MENS	EU1A	1,000	ANUA	FRCV	15/12/27	283	9,447	01094	00374	00145	7327	00005
000000018320212877	17/05/04	5220212877	19/06/03	117.095,58	100,00	109.074,06	3,000	MENS	EU1A	0,500	ANUA	FRCV	21/06/28	288	9,000	01829	00045	00037	3157	00002
000000034020212930	17/05/04	5220212930	29/11/02	60.000,00	100,00	52.795,11	3,447	MENS	EU1A	1,000	ANUA	FRCV	5/12/12	103	9,447	01271	00662	00223	53087	00008
000000018320213281	17/05/04	5220213281	21/05/03	34.000,00	100,00	32.736,21	3,553	MENS	EU1A	1,250	ANUA	FRCV	15/06/21	205	9,553	01572	00524	00185	43649	00005
000000018320213685	17/05/04	5220213685	22/05/03	52.000,00	100,00	48.804,34	3,700	MENS	EU1A	1,250	ANUA	FRCV	22/05/18	169	9,700	01845	00650	00040	45183	00006
000000022220213718	17/05/04	5220213718	14/07/03	44.000,00	100,00	42.818,23	3,360	MENS	EU1A	0,950	SEME	FRCV	15/07/23	231	9,360	01824	00047	00053	2642	00008
000000034020214142	17/05/04	5220214142	13/12/02	34.000,00	100,00	31.718,49	3,502	MENS	EU1A	1,250	ANUA	FRCV	10/01/18	164	9,502	01214	00819	00226	61220	00004
000000047120214300	17/05/04	5220214300	31/07/03	89.500,00	100,00	84.817,60	3,131	FMES	EU1A	0,750	SEME	FRCV	31/07/18	171	9,131	01823	00761	00066	39781	00000
000000047120215310	17/05/04	5220215310	8/06/03	85.500,00	100,00	84.190,13	3,341	MENS	EU1A	1,000	SEME	FRCV	1/12/30	318	9,341	01581	00818	00208	1214	00004
000000008320216333	17/05/04	5220216333	28/01/03	18.000,00	100,00	18.179,60	3,308	MENS	MHCA	0,000	ANUA	FRCV	30/01/13	105	9,308	01505	00178	00133	20492	00010
000000008320216434	17/05/04	5220216434	31/01/03	89.000,00	100,00	85.749,98	3,444	MENS	MHCA	0,000	ANUA	FRCV	30/12/19	188	9,444	02878	00773	00053	20387	00012
000000018320216820	17/05/04	5220216820	3/06/03	154.000,00	100,00	153.877,24	3,800	MENS	EU1A	1,000	ANUA	FRCV	2/07/33	350	9,800	02008	00746	00015	29148	00018
000000047120217835	17/05/04	5220217835	2/06/03	15.000,00	100,00	14.877,95	3,216	MENS	EU1A	1,000	SEME	FRCV	5/06/22	220	9,216	03137	00745	00068	29532	00007
000000008320218050	17/05/04	5220218050	31/01/03	145.000,00	100,00	139.416,59	3,341	MENS	EU1A	1,000	ANUA	FRCV	7/02/23	225	9,341	01834	00682	00148	62181	00005
000000008320218555	17/05/04	5220218555	5/02/03	78.000,00	100,00	67.304,82	3,341	MENS	EU1A	1,000	ANUA	FRCV	12/02/23	225	9,341	02336	00785	00037	49300	00004
000000027820218641	17/05/04	5220218641	11/12/02	36.200,00	100,00	34.469,69	3,303	MENS	EU1A	1,000	ANUA	FRCV	11/12/22	223	9,303	00427	00128	00031	15004	00003
000000008320218850	17/05/04	5220218850	6/02/03	87.000,00	100,00	84.582,36	3,341	MENS	EU1A	1,000	ANUA	FRCV	6/02/28	265	9,341	02367	00818	00182	58638	00005
000000034020219091	17/05/04	5220219091	3/02/03	63.100,00	100,00	61.872,66	3,341	MENS	EU1A	1,000	ANUA	FRCV	10/02/33	345	9,341	00134	00129	00204	16080	00008
000000018320219143	17/05/04	5220219143	18/06/03	116.799,63	100,00	113.794,00	3,000	MENS	EU1A	0,500	ANUA	FRCV	21/11/27	283	9,000	01828	00045	00038	3158	00003
000000022220219172	17/05/04	5220219172	22/06/03	74.000,00	100,00	71.488,81	3,181	MENS	EU1A	0,800	SEME	FRCV	22/06/18	172	9,181	01835	00037	00187	184	00009
000000018320219749	17/05/04	5220219749	19/06/03	117.129,81	100,00	114.097,77	2,947	MENS	EU1A	0,500	ANUA	FRCV	21/11/27	283	8,947	01828	00045	00021	3148	00002
000000047120220057	17/05/04	5220220057	8/09/03	212.000,00	100,00	208.158,90	2,968	MENS	EU1A	0,750	SEME	FRCV	8/08/33	352	8,968	03115	00510	00058	8705	00011
000000047120221067	17/05/04	5220221067	15/09/03	35.000,00	100,00	33.844,82	3,218	MENS	EU1A	1,000	SEME	FRCV	15/09/15	137	9,218	01718	00153	00017	24367	00009.
000000010720221203	17/05/04	5220221203	21/01/02	180.350,00	100,00	150.850,85	3,250	MENS	EU1A	0,750	ANUA	FRCV	21/01/17	153	9,250	01641	00789	00081	63838	00009.
000000018320221365	17/05/04	5220221365	25/08/03	82.800,00	100,00	81.233,80	3,800	MENS	EU1A	1,250	ANUA	FRCV	15/02/28	262	9,800	02088	00781	00203	25838	00006
000000018320221870	17/05/04	5220221870	26/06/03	170.000,00	100,00	183.569,72	3,440	MENS	EU1A	1,250	ANUA	FRCV	15/07/18	178	9,440	01852	00334	00088	21504	00008
000000022220222618	17/05/04	5220222618	11/06/03	57.000,00	100,00	55.907,89	3,250	MENS	EU1A	1,100	ANUA	FRCV	4/10/23	233	9,250	01822	00120	00120	4848	00008
000000008320222698	17/05/04	5220222698	25/02/03	60.000,00	100,00	58.547,42	3,466	MENS	EU1A	1,250	ANUA	FRCV	5/03/18	148	9,466	02825	00448	00078	23780	00005
000000022220223216	17/05/04	5220223216	15/09/03	90.000,00	100,00	81.991,51	3,500	MENS	EU1A	1,000	ANUA	FRCV	15/09/23	232	9,500	01865	00693	00012	29466	00011
000000010720223425	17/05/04	5220223425	12/02/02	45.000,00	100,00	34.554,09	3,500	MENS	MHCA	0,000	ANUA	FRCV	12/02/12	93	9,500	02442	00527	00198	25811	00000
000000010720223827	17/05/04	5220223827	12/02/02	42.000,00	100,00	34.120,90	3,500	MENS	MHCA	0,000	ANUA	FRCV	12/02/12	93	9,500	02500	00585	00198	40578	00004
000000018320223890	17/05/04	5220223890	30/07/03	34.714,15	100,00	21.278,45	2,950	MENS	EU1A	0,750	ANUA	FRCV	5/11/14	126	8,950	01832	00654	00213	46534	00000
000000027820223893	17/05/04	5220223893	13/12/02	97.750,00	100,00	90.795,61	3,303	MENS	EU1A	1,000	ANUA	FRCV	13/12/17	163	9,303	01537	00413	00023	13518	00003
000000008320224114	17/05/04	5220224114	10/03/03	97.000,00	100,00	87.815,76	3,466	MENS	EU1A	1,250	ANUA	FRCV	10/03/13	106	9,466	00009	00094	00064	8.821	00002
000000018320224183	17/05/04	5220224183	14/07/03	18.000,00	100,00	18.865,25	3,431	MENS	EU1A	1,050	ANUA	FRCV	1/08/13	111	9,431	02078	00738	00159	24690	00008
000000027820224804	17/05/04	5220224804	23/12/02	52.000,00	100,00	50.074,52	3,437	MENS	MHCA	0,000	ANUA	FRCV	23/12/24	248	9,437	01242	00326	00154	4571	00008
000000047120225018	17/05/04	5220225018	14/10/03	71.706,27	100,00	70.072,68	2,863	MENS	EU1A	0,700	SEME	FRCV	24/01/31	321	8,863	01344	00182	00197	6480	00007
000000054020225235	17/05/04	5220225235	29/10/00	22.838,46	100,00	11.737,28	3,500	MENS	EU1A	1,250	ANUA	FRCV	20/10/10	78	9,500	00810	00810	00043	15457	00005
000000018320225308	17/05/04	5220225308	25/07/03	132.000,00	100,00	128.532,45	3,441	MENS	EU1A	1,100	ANUA	FRCV	10/08/23	231	9,441	01808	00540	00095	9734	00012
000000027820225614	17/05/04	5220225614	27/12/02	481.000,00	100,00	448.944,80	3,303	MENS	EU1A	1,000	ANUA	FRCV	27/12/17	164	9,303	00000	00000	00000	98	CP3202200000
000000047120225618	17/05/04	5220225618	14/10/03	72.121,45	100,00	70.605,11	2,813	MENS	EU1A	0,750	SEME	FRCV	14/10/23	233	8,813	01827	00204	00043	11303	00002
000000022220225741	17/05/04	5220225741	26/08/03	36.000,00	100,00	34.227,82	3,500	MENS	EU1A	1,250	ANUA	FRCV	1/10/13	113	9,500	01834	00682	00164	30478	00005
000000034020226268	17/05/04	5220226268	21/03/03	48.000,00	100,00	46.318,30	3,529	MENS	EU1A	1,250	ANUA	FRCV	4/04/18	167	9,529	01454	01030	00183	48478	00005
000000022220226347	17/05/04	5220226347	2/10/03	84.000,00	100,00	80.409,23	3,500	MENS	EU1A	1,100	ANUA	FRCV	2/01/15	128	9,500	01735	00663	00031	65837	00009
000000008320226441	17/05/04	5220226441	1/04/03	51.868,33	100,00	48.840,92	3,002	MENS	EU1A	0,750	ANUA	FRCV	1/04/13	107	9,002	02513	00778	00185	50793	00008
000000018320227025	17/05/04	5220227025	1/04/03	42.700,00	100,00	41.022,37	3,250	MENS	EU1A	1,500	ANUA	FRCV	2/06/18	171	9,250	01818	00644	00004	31557	00004
000000022220227054	17/05/04	5220227054	13/10/03	34.500,00	100,00	33.969,77	3,750	MENS	EU1A	1,500	ANUA	FRCV	12/11/23	234	9,750	01401	00024	00117	1641	00008
000000047120227232	17/05/04	5220227232	23/10/03	82.000,00	100,00	81.173,18	3,055	MENS	EU1A	1,000	SEME	FRCV	9/07/28	290	9,055	01038	00044	00103	3453	00008
000000034020227482	17/05/04	5220227482	28/03/03	185.000,00	100,00	174.775,80	3,218	MENS	EU1A	1,000	ANUA	FRCV	25/03/18	167	9,218	00275	00276	00152	4745	00002
000000056020228265	17/05/04	5220228265	26/02/03	62.700,00	100,00	60.445,30	3,341	MENS	EU1A	1,000	ANUA	FRCV	26/03/23	226	9,341	01008	00304	00182	24642	00007
000000008320228356	17/05/04	5220228356	10/04/03	300.500,00	100,00	290.452,33	3,183	MENS	EU1A	1,000	ANUA	FRCV	1/05/23	228	9,183	01858	00899	00041	47249	00008
000000018320228540	17/05/04	5220228540	28/08/03	30.400,00	100,00	29.360,21	3,500	MENS	EU1A	1,050	ANUA	FRCV	1/09/18	172	9,500	01345	00426	00078	38183	00006
000000056020228568	17/05/04	5220228568	27/02/03	75.700,00	100,00	72.777,14	3,218	MENS	EU1A	1,000	ANUA	FRCV	10/03/23	226	9,218	01878	00360	00160	24435	00004
000000027820228745	17/05/04	5220228745	24/01/03	38.000,00	100,00	34.552,76	3,919	MENS	EU1A	1,500	ANUA	FRCV	24/01/23	225	9,919	00482	00141	00073	18079	00005
000000027820228947	17/05/04	5220228947	29/01/03	36.080,73	100,00	31.955,49	3,468	MENS	EU1A	1,250	ANUA	FRCV	29/04/12	96	9,468	01355	00274	00119	6828	00008
000000047120229151	17/05/04	5220229151	30/10/03	73.000,00	100,00	72.355,18	3,500	MENS	EU1A	1,000	SEME	FRCV	28/11/31	331	9,500	01213	01213	00195	19233	00019
000000018320229247	17/05/04	5220229247	28/04/03	24.000,00	100,00	23.195,00	3,750	MENS	EU1A	1,200	ANUA	FRCV	15/09/18	172	9,750	02003	00744	00143	41499A	00006
000000047120229454	17/05/04	5220229454	30/10/03	77.000,00	100,00	76.341,09	3,631	MENS	EU1A	1,250	SEME	FRCV	25/04/32	336	9,631	01484	01484	00060	18998	00009
000000018320229651	17/05/04	5220229651	28/08/03	75.000,00	100,00	73.888,79	3,250	MENS	EU1A	1,000	ANUA	FRCV	30/08/28	292	9,250	02242	00482	00095	37971	00005
000000010720230182	17/05/04	5220230182	25/02/02	98.200,00	100,00	78.379,00	3,000	MENS	ES3M	0,800	ANUA	FRCV	25/02/12	94	9,000	01147	00386	00181	34541	00002
000000018320230354	17/05/04	5220230354	8/09/03	48.000,00	100,00	45.244,27	3,150	MENS	EU1A	1,050	ANUA	FRCV	8/09/13	112	9,150	01724	00803	00129	33845	00004
000000027820230785	17/05/04	5220230785	11/02/03	31.252,83	100,00	28.661,59	3,341	MENS	EU1A	1,000	ANUA	FRCV	11/02/15	128	9,341	01354	00356	00045	27888	00004
000000022220231185	17/05/04	5220231185	29/10/03	93.000,00	100,00	91.826,47	3,500	MENS	EU1A	1,000	ANUA	FRCV	10/11/28	294	9,500	01345	00678	00106	6303	00005
000000022220231300	17/05/04	5220231300	30/10/03	115.000,00	100,00	112.930,26	3,250	TRIM	EU1A	1,150	ANUA	FRCV	10/11/23	234	9,250	01308	01837	00114	24579	00003
000000018320232583	17/05/04	5220232583	17/09/03	25.000,00	100,00	24.238,18	3,250	MENS	EU1A	1,050	ANUA	FRCV	1/10/18	173	9,250	02550	00815	00041	52255	00008
000000010720233327	17/05/04	5220233327	27/02/02	340.000,00	100,00	258.488,85	3,500	MENS	EU1A	1,000	ANUA	FRCV	17/11/09	68	9,500	00401	00066	00048	8941	00001
000000034020233744	17/05/04	5220233744	22/04/03	83.158,88	100,00	80.904,23	2,805	MENS	EU1A	0,750	ANUA	FRCV	15/05/28	288	8,805	01164	00422	00068	27479	00004
000000027820235415	17/05/04	5220235415	24/02/03	70.000,00	100,00	68.187,22	3,218	FMES	EU1A	1,000	ANUA	FRCV	29/02/28	266	9,218	01481	00308	00026	24018	00008
000000027820235518	17/05/04	5220235518	25/02/03	101.000,00	100,00	97.478,35	3,341	MENS	EU1A	1,000	ANUA	FRCV	25/02/23	226	9,341	00790	00204	00151	20242	00004
000000018320235817	17/05/04	5220235817	2/10/03	131.836,00	100,00	129.875,84	3,182	MENS	EU1A	0,750	ANUA	FRCV	11/08/28	291	9,182	01899	00150	00198	11418	00003
000000018320236725	17/05/04	5220236725	10/10/03	60.000,00	100,00	58.422,54	3,150	MENS	EU1A	0,850	ANUA	FRCV	1/11/18	174	9,150	02250	00647	00018	29849	00010
000000018320236927	17/05/04	5220236927	14/10/03	65.000,00	100,00	63.903,84	3,800	FMES	EU1A	1,050	ANUA	FRCV	31/10/23	234	9,800	02071	00783	00135	46564	00009
000000018320237129	17/05/04	5220237129	31/10/03	195.000,00	100,00	191.500,82	3,250	FMES	EU1A	1,000	ANUA	FRCV	31/10/23	234	9,250	01829	00045	00026	3151	00002
000000027820237233	17/05/04	5220237233	22/03/03	48.020,00	100,00	46.354,08	3,218	MENS	EU1A	1,000	ANUA	FRCV	22/03/23	227	9,218	01354	00356	00124	27782	00004
000000018320237937	17/05/04	5220237937	18/10/03	80.000,00	100,00	78.547,78	3,250	MENS	EU1A	0,850	ANUA	FRCV	22/10/23	234	9,250	01314	00555	00057	50433	00005
000000056020238075	17/05/04	5220238075	3/04/03	40.500,00	100,00	38.187,48	3,415	MENS	EU1A	1,250	ANUA	FRCV	5/04/23	227	9,413	00695	00695	00195	14216	00006
000000018320239148	17/05/04	5220239148	27/10/03	38.500,00	100,00	38.013,78	3,500	MENS	EU1A	0,850	ANUA	FRCV	10/11/28	294	9,500	01500	00532	00198	5585	00008
000000008320239369	17/05/04	5220239369	23/06/03	60.000,00	100,00	58.116,18	3,700	MENS	EU1A	1,050	ANUA	FRCV	14/06/23	229	9,700	01182	00157	00184	11764	00002
000000018320240058	17/05/04	5220240058	29/10/03	42.000,00	100,00	41.278,08	3,205	MENS	EU1A	1,150	ANUA	FRCV	1/11/23	234	9,205	00373	00106	00068	4323	00008
000000008320240783	17/05/04	5220240783	2/06/03	120.000,00	100,00	114.430,27	3,750	MENS	EU1A	1,050	ANUA	FRCV	2/06/18	169	9,750	01278	00429	00082	43305	00001
000000056020240793	17/05/04	5220240793	30/04/03	40.000,00	100,00	38.715,66	3,508	MENS	EU1A	1,250	ANUA	FRCV	5/05/23	228	9,508	00976	00266	00098	2047	00000
000000027820241980	17/05/04	5220241980	22/03/03	42.871,88	100,00	39.833,57	3,218	MENS	EU1A	1,000	ANUA	FRCV	29/03/15	131	9,218	01371	00364	00019	28028	00003
000000027820242384	17/05/04	5220242384	4/04/03	47.479,98	100,00	45.754,41	3,413	MENS	EU1A	1,250	ANUA	FRCV	4/04/23	227	9,413	01371	00364	00007	28022	00003
000000056020242716	17/05/04	5220242716	2/05/03	60.000,00	100,00	58.000,53	4,000	MENS	EU1A	1,250	ANUA	FRCV	15/05/23	228	10,000	00724	00094	00008	9077	00005
000000027820243598	17/05/04	5220243598	29/03/03	30.000,00	100,00	18.431,77	3,218	MENS	EU1A	1,000	ANUA	FRCV	29/06/14	122	9,218	01371	00364	00041	28030	00003
000000027820243791	17/05/04	5220243791	29/03/03	35.779,00	100,00	31.868,84	3,218	MENS	EU1A	1,000	ANUA	FRCV	29/03/18	167	9,218	01371	00364	00011	28024	00003
000000027820243903	17/05/04	5220243903	29/03/03	13.823,00	100,00	10.303,51	3,218	MENS	EU1A	1,000	ANUA	FRCV	25/03/07	35	9,218	01371	00364	00029	28033	00003
000000054020244433	17/05/04	5220244433	24/05/03	61.000,00	100,00	58.138,71	4,000	MENS	EU1A	1,050	ANUA	FRCV	24/05/23	228	10,000	00348	00348	00007	18318	00008
000000008320245534	17/05/04	5220245534	25/06/03	83.000,00	100,00	80.801,48	3,600	MENS	EU1A	1,150	ANUA	FRCV	15/07/23	230	9,600	02050	00051	00044	1801	00008
000000040320245588	17/05/04	5220245588	5/11/02	97.000,00	100,00	89.568,34	3,250	MENS	EU1A	1,000	ANUA	FRCV	15/11/17	162	9,250	02083	00344	00040	13420	00003
000000008320245738	17/05/04	5220245738	2/07/03	80.000,00	100,00	78.530,81	3,750	MENS	EU1A	1,000	ANUA	FRCV	1/08/28	291	9,750	01837	01837	00134	44603	00004
000000008320246030	17/05/04	5220246030	30/06/03	131.900,00	100,00	133.242,58	4,250	MENS	EU1A	1,050	ANUA	FRCV	26/06/28	290	10,250	00418	00482	00045	31345	00008

189

NOTARIA DE D. ROBERTO PAREJO · MADRID

RELACION DE PRESTAMOS HIPOTECARIOS Y CERTIFICADOS DE TRANSMISIÓN DE HIPOTECA EMITIDOS PARA
LA CONSTITUCION DEL FONDO DE TITULIZACION DE ACTIVOS: MBS BANCAJA 1 FONDO DE TITULIZACION DE ACTIVOS
POR CAJA DE AHORROS DE VALENCIA, CASTELLON Y ALICANTE, BANCAJA

FECHA DE EMISIÓN : 17/05/2004

NUMERO CERTIFICADO (1)	FECHA EMISION (2)	PRESTAMO HIPOTECARIO (3)	FECHA ESCRITURA (4)	CAPITAL INICIAL (5)	% PARTI. (6)	CAPITAL VIVO (7)	TIPO DE INTERES (8)	PER. LIQ. (9)	INDICE (10)	MARGEN S-INDI. (11)	PER. REVI. (12)	AMO… (13)	FECHA VTO. PTMO. (14)	(15)	… DEUDOR (16)	(17)	LIBRO (18)	FOLIO (19)	NUMER FINCA (20)	NUMER. INSC. (21)
000000034020248171	17/05/04	5220248171	12/05/03	50.500,00	100,00	47.473,84	3,553	MENS	EU1A	1,250	SEME	FRCV	[illegible]	[illegible]	[illegible]	01579	[illegible]	00099	87844	00005
000000063020248342	17/05/04	5220248342	3/07/03	150.000,00	100,00	145.848,53	3,000	MENS	EU1A	0,500	ANUA	FRCV	3/07/23	[illegible]	[illegible]	01541	[illegible]	00168	975	00000
000000034020248575	17/05/04	5220248575	13/05/03	78.208,00	100,00	74.505,13	3,250	MENS	EU1A	1,000	SEME	FRCV	24/05/18	169	9,250	[illegible]	[illegible]	00051	85358	00004
000000034020247888	17/05/04	5220247888	22/05/03	69.700,00	100,00	68.504,71	3,758	MENS	EU1A	1,500	ANUA	FRCV	22/05/18	180	9,758	[illegible]	[illegible]	00152	50735	00008
000000040320248018	17/05/04	5220248018	22/11/02	43.260,00	100,00	40.175,26	3,687	MENS	EU1A	1,250	ANUA	FRCV	[illegible]	[illegible]	9,687	[illegible]	00116	00025	4922	00000
000000063020248483	17/05/04	5220248483	25/07/03	307.134,31	100,00	299.200,90	3,850	MENS	EU1A	1,100	ANUA	FRCV	[illegible]	[illegible]	[illegible]	[illegible]	00476	00068	25714	00001
000000063020249372	17/05/04	5220249372	23/07/03	92.700,00	100,00	90.936,18	3,500	MENS	EU1A	1,050	ANUA	FRCV	[illegible]	[illegible]	9,500	01815	00093	00079	8330	00000
000000058020249887	17/05/04	5220249887	1/08/03	100.000,00	100,00	97.444,70	3,750	MENS	EU1A	1,250	ANUA	FRCV	1/08/23	[illegible]	9,750	01875	00013	00120	1055	00004
000000063020251564	17/05/04	5220251564	1/08/03	283.000,00	100,00	272.051,71	3,450	MENS	EU1A	1,050	ANUA	FRCV	1/08/18	171	9,450	01562	00374	00147	40856	00001
000000063020251895	17/05/04	5220251895	1/08/03	283.000,00	100,00	272.051,71	3,450	MENS	EU1A	1,050	ANUA	FRCV	1/08/18	171	9,450	01562	00374	00155	40664	00001
000000058020252012	17/05/04	5220252012	23/07/03	48.000,00	100,00	45.478,83	3,000	MENS	EU1A	0,950	ANUA	FRCV	17/08/15	135	9,000	00578	00578	00128	48450	00000
000000063020252507	17/05/04	5220252507	1/08/03	283.000,00	100,00	272.051,71	3,450	MENS	EU1A	1,050	ANUA	FRCV	1/08/18	171	9,450	01562	00374	00157	40668	00001
000000058020252921	17/05/04	5220252921	31/07/03	14.000,00	100,00	13.480,51	3,500	MENS	EU1A	1,000	ANUA	FRCV	1/08/18	171	9,500	00224	00189	00009	24359	00005
000000063020253718	17/05/04	5220253718	6/08/03	52.000,00	100,00	50.778,96	3,218	MENS	EU1A	1,000	ANUA	FRCV	1/09/23	232	9,218	01725	00280	00239	31346	00000
000000027620254512	17/05/04	5220254512	29/04/03	84.130,00	100,00	80.003,82	3,163	MENS	EU1A	1,000	ANUA	FRCV	29/04/19	180	9,163	00789	00197	00213	19825	00004
000000040320255389	17/05/04	5220255389	7/02/03	21.000,00	100,00	20.118,12	3,881	MENS	EU1A	1,500	SEME	FRCV	15/02/23	225	9,881	02037	00338	00192	22578	00005
000000040320255561	17/05/04	5220255561	15/06/99	100.979,83	100,00	71.832,30	4,000	TRIM	MHCA	0,250	ANUA	FRCV	15/09/14	124	25,000	02184	00351	00188	23068	00002
000000040320255684	17/05/04	5220255684	7/06/02	255.379,00	100,00	246.581,05	3,500	MENS	EU1A	1,000	ANUA	FRCV	7/06/22	219	9,500	01762	00278	00087	11780	00008
000000040320256096	17/05/04	5220256096	7/06/02	51.360,00	100,00	49.226,53	3,500	MENS	EU1A	1,000	ANUA	FRCV	7/06/27	279	9,500	02157	00360	00118	19041	00010
000000058020256557	17/05/04	5220256557	12/09/03	108.000,00	100,00	105.733,41	3,250	MENS	EU1A	1,100	ANUA	FRCV	12/09/25	256	9,250	00729	00026	00080	2065	00004
000000063020257254	17/05/04	5220257254	3/09/03	54.000,00	100,00	51.855,49	3,500	MENS	EU1A	1,000	ANUA	FRCV	5/01/17	152	9,500	01566	00607	00181	54706	00000
000000058020257284	17/05/04	5220257284	23/09/03	75.908,00	100,00	74.818,82	3,750	MENS	EU1A	1,150	ANUA	FRCV	23/09/28	293	9,750	00408	00408	00087	37684	00005
000000034020257368	17/05/04	5220257368	7/07/03	112.000,00	100,00	108.802,78	3,660	MENS	EU1A	1,250	ANUA	FRCV	15/07/23	230	9,660	01589	01153	00189	39564	00000
000000027620258885	17/05/04	5220258885	2/06/03	75.125,00	100,00	73.490,58	4,000	MENS	EU1A	1,050	ANUA	FRCV	2/06/28	289	10,000	00489	00222	00045	6768	00008
000000040320258938	17/05/04	5220258938	8/03/03	43.000,00	100,00	40.875,20	3,413	MENS	EU1A	1,250	SEME	FRCV	1/04/18	167	9,413	01919	00319	00223	15014	00007
000000058020260496	17/05/04	5220260496	20/10/03	105.000,00	100,00	103.120,21	3,250	MENS	EU1A	0,800	ANUA	FRCV	5/11/23	234	9,250	01065	00345	00075	24529	00008
000000040320261049	17/05/04	5220261049	13/03/03	41.383,00	100,00	40.814,50	4,279	MENS	EU1A	2,000	ANUA	FRCV	10/04/23	227	10,279	02189	00382	00201	12983	00005
000000058020261308	17/05/04	5220261308	21/10/03	64.000,00	100,00	62.330,48	3,250	MENS	EU1A	0,800	ANUA	FRCV	10/11/18	174	9,250	00587	00587	00198	47228	00000
000000040320261758	17/05/04	5220261758	25/03/03	100.000,00	100,00	96.208,50	3,183	MENS	EU1A	1,000	SEME	FRCV	5/04/23	227	9,183	02011	00098	00195	5764	00007
000000058020261813	17/05/04	5220261813	31/10/03	20.600,00	100,00	20.073,04	3,500	MENS	EU1A	1,150	ANUA	FRCV	10/11/18	174	9,500	00823	00072	00215	5928	00004
000000027620262683	17/05/04	5220262683	12/06/03	40.800,00	100,00	39.885,11	5,000	MENS	EU1A	1,250	ANUA	FRCV	16/06/23	229	11,000	01092	00283	00038	12832	00005
000000027620263505	17/05/04	5220263505	25/06/03	90.151,82	100,00	87.847,22	3,250	MENS	EU1A	1,000	ANUA	FRCV	18/06/23	230	9,250	01407	00385	00188	25440	00002
000000034020264258	17/05/04	5220264258	21/08/03	48.000,00	100,00	47.195,41	3,718	MENS	EU1A	1,500	ANUA	FRCV	5/08/28	292	9,718	01403	00083	00035	47907	00000
000000063020264530	17/05/04	5220264530	23/10/03	90.000,00	100,00	87.833,78	3,150	MENS	EU1A	0,750	ANUA	FRCV	10/11/18	174	9,150	02130	00031	00049	3021	00003
000000063020264732	17/05/04	5220264732	22/10/03	240.534,00	100,00	236.711,24	3,750	MENS	EU1A	1,250	ANUA	FRCV	30/11/33	355	9,750	01222	00095	00034	10428	00000
000000063020265742	17/05/04	5220265742	28/10/03	48.000,00	100,00	46.355,95	3,300	MENS	EU1A	1,250	ANUA	FRCV	28/10/16	138	9,300	00476	00031	00064	233	00000
000000040320267418	17/05/04	5220267418	2/05/03	30.000,00	100,00	29.063,14	3,305	MENS	EU1A	1,250	ANUA	FRCV	8/05/23	228	9,305	01782	00103	00105	8759	00004
000000034020267490	17/05/04	5220267490	17/09/03	178.000,00	100,00	174.887,92	3,250	MENS	EU1A	1,000	ANUA	FRCV	17/09/28	292	9,250	01868	01224	00095	11455	00003
000000034020268504	17/05/04	5220268504	25/09/03	58.000,00	100,00	56.817,82	3,413	MENS	EU1A	1,250	ANUA	FRCV	11/10/23	233	9,413	01292	00681	00010	62877	00004
000000027620269060	17/05/04	5220269060	26/07/03	42.878,85	100,00	38.251,18	3,750	MENS	EU1A	1,000	ANUA	FRCV	25/07/08	51	9,750	01363	00361	00127	27844	00003
000000034020269413	17/05/04	5220269413	24/09/03	24.000,00	100,00	22.218,37	3,718	MENS	EU1A	1,500	ANUA	FRCV	25/09/10	77	9,718	01519	01089	00105	58039	00005
000000027620269787	17/05/04	5220269787	31/07/03	30.000,00	100,00	19.120,00	4,000	FMES	EU1A	1,000	ANUA	FRCV	24/02/15	130	10,000	01448	00387	00044	21853	00004
000000040320270345	17/05/04	5220270345	20/05/03	21.864,96	100,00	19.711,98	3,258	MENS	EU1A	1,000	ANUA	FRCV	20/03/11	83	9,258	01857	00307	00142	21432	00002
000000027620270878	17/05/04	5220270878	5/06/03	97.382,00	100,00	95.925,87	3,250	MENS	EU1A	1,000	ANUA	FRCV	5/06/33	351	9,250	01438	00385	00037	26807	00003
000000034020271736	17/05/04	5220271736	7/10/03	60.000,00	100,00	58.054,22	3,183	MENS	EU1A	1,000	ANUA	FRCV	10/10/28	293	9,183	01307	00894	00094	62997	00004
000000027620271889	17/05/04	5220271889	2/08/03	30.000,00	100,00	28.872,00	3,250	MENS	EU1A	1,000	ANUA	FRCV	2/08/13	111	9,250	01448	00387	00071	28865	00004
000000034020272342	17/05/04	5220272342	15/10/03	40.700,00	100,00	39.508,92	3,055	MENS	EU1A	1,000	ANUA	FRCV	7/10/19	185	9,055	01093	00690	00124	40039	00008
000000027620274318	17/05/04	5220274318	25/08/03	120.000,00	100,00	117.873,41	3,500	MENS	EU1A	0,800	ANUA	FRCV	25/08/28	292	9,500	01345	00355	00048	27583	00008
000000034020274382	17/05/04	5220274382	17/10/03	112.000,00	100,00	109.529,38	3,205	MENS	EU1A	1,150	ANUA	FRCV	30/10/18	174	9,205	01249	00842	00061	57243	00009
000000027620274417	17/05/04	5220274417	14/08/03	72.121,45	100,00	70.176,80	3,250	MENS	EU1A	1,000	ANUA	FRCV	14/08/23	231	9,250	01363	00361	00036	27798	00003
000000034020274564	17/05/04	5220274564	22/10/03	93.000,00	100,00	91.868,08	3,750	MENS	EU1A	1,000	ANUA	FRCV	15/11/28	294	9,750	01272	00863	00037	49728	00008
000000034020276079	17/05/04	5220276079	30/10/03	42.000,00	100,00	41.068,23	3,250	MENS	EU1A	1,250	ANUA	FRCV	25/11/18	175	9,250	01874	01230	00208	48281	00008
000000027620277548	17/05/04	5220277548	15/09/03	218.360,00	100,00	211.181,47	3,250	MENS	EU1A	1,000	ANUA	FRCV	15/09/23	232	9,250	01130	00294	00061	14285	00008
000000027620278255	17/05/04	5220278255	18/09/03	38.464,77	100,00	38.547,39	3,250	MENS	EU1A	1,000	ANUA	FRCV	19/09/13	113	9,250	01448	00387	00081	28870	00002
000000027620278881	17/05/04	5220278881	29/09/03	70.000,00	100,00	68.574,97	3,500	MENS	EU1A	1,000	ANUA	FRCV	8/10/23	233	9,500	01187	00304	00171	22540	00004
000000027620278962	17/05/04	5220278962	26/09/03	69.000,00	100,00	64.623,84	3,800	MENS	EU1A	1,150	ANUA	FRCV	30/09/28	293	9,800	01126	00294	00052	15073	00000
000000040320279136	17/05/04	5220279136	21/07/03	26.000,00	100,00	25.286,36	3,560	MENS	EU1A	1,150	ANUA	FRCV	10/07/23	230	9,560	01634	00268	00005	19758	00003
000000027620279871	17/05/04	5220279871	29/09/03	151.000,00	100,00	146.368,25	3,250	MENS	EU1A	0,850	ANUA	FRCV	6/10/18	173	9,250	01508	00438	00168	7362	00005
000000040320281762	17/05/04	5220281762	4/04/03	55.000,00	100,00	53.747,80	3,318	MENS	EU1A	1,100	ANUA	FRCV	2/09/23	232	9,318	01926	00322	00154	21930	00004
000000027620282093	17/05/04	5220282093	23/10/03	105.000,00	100,00	103.129,21	3,250	MENS	EU1A	1,000	ANUA	FRCV	23/10/23	234	9,250	01283	00117	00223	6098	00000
000000027620282905	17/05/04	5220282905	15/10/03	52.823,00	100,00	50.189,85	3,250	MENS	EU1A	1,200	ANUA	FRCV	17/10/13	113	9,250	01265	00331	00136	8778	00008
000000027620283309	17/05/04	5220283309	17/10/03	50.000,00	100,00	48.875,53	2,950	MENS	EU1A	0,750	ANUA	FRCV	2/11/23	234	8,950	01429	00382	00028	28644	00002
000000027620284420	17/05/04	5220284420	23/10/03	42.224,15	100,00	40.865,47	2,750	MENS	EU1A	0,750	ANUA	FRCV	30/05/15	133	8,750	01190	00308	00148	25805	00000
000000027620284925	17/05/04	5220284925	24/10/03	392.000,00	100,00	382.189,21	3,750	MENS	EU1A	1,000	ANUA	FRCV	24/10/18	174	9,750	00027	00023	00064	3CP21030	00002
000000027620285127	17/05/04	5220285127	28/10/03	108.500,00	100,00	106.557,55	3,250	MENS	EU1A	1,000	ANUA	FRCV	10/11/23	234	9,250	00875	00219	00127	22760	00009
000000027620286137	17/05/04	5220286137	15/10/03	38.464,77	100,00	37.855,78	3,250	MENS	EU1A	1,000	ANUA	FRCV	15/09/23	232	9,250	01448	00387	00095	28477	00004
000000018720290921	17/05/04	5220290921	12/07/02	25.550,00	100,00	21.815,95	3,500	MENS	EU1A	1,000	ANUA	FRCV	20/07/12	99	9,500	01325	00582	00148	51582	00000
000000018720295878	17/05/04	5220295878	23/07/02	84.150,00	100,00	79.138,12	3,250	MENS	EU1A	1,000	ANUA	FRCV	8/08/22	219	9,250	01279	00000	00218	39287	00000
000000018720299518	17/05/04	5220299518	13/08/02	68.966,14	100,00	62.847,87	3,500	MENS	EU1A	1,000	ANUA	FRCV	13/08/17	159	9,500	01223	00483	00115	44505	00000
000000018720319518	17/05/04	5220319518	15/11/02	24.100,00	100,00	21.521,11	3,250	MENS	EU1A	1,000	SEME	FRCV	10/10/14	125	9,250	00928	00000	00040	28388	00003
000000018720321031	17/05/04	5220321031	11/12/02	48.000,00	100,00	44.948,81	4,447	MENS	EU1A	2,000	ANUA	FRCV	11/10/18	173	10,447	01800	00102	00221	7153	00007
000000018720345380	17/05/04	5220345380	13/01/03	28.000,00	100,00	24.997,80	3,841	MENS	EU1A	1,500	ANUA	FRCV	5/02/23	225	9,841	01662	00890	00098	84290	00010
000000018720345683	17/05/04	5220345683	17/01/03	12.000,00	100,00	8.900,53	3,660	MENS	EU1A	1,250	ANUA	FRCV	17/01/13	104	9,660	01527	00000	00124	217	00011
000000018720348188	17/05/04	5220348188	17/01/03	66.000,00	100,00	59.881,11	3,419	MENS	EU1A	1,000	SEME	FRCV	17/01/15	128	9,419	01825	01053	00173	32150	00002
000000018720348121	17/05/04	5220348121	27/01/03	54.600,00	100,00	52.305,30	3,381	MENS	EU1A	1,000	ANUA	FRCV	26/02/23	226	9,381	01854	00682	00082	68482	00005
000000018720349424	17/05/04	5220349424	7/02/03	120.000,00	100,00	118.755,18	3,717	MENS	MHCA	0,250	ANUA	FRCV	7/02/28	285	9,717	00767	00153	00001	15957	00000
000000018720350535	17/05/04	5220350535	27/01/03	42.000,00	100,00	40.125,50	2,981	MENS	EU1A	0,800	ANUA	FRCV	2/02/23	225	8,981	01791	01018	00184	45340	00007
000000018720351848	17/05/04	5220351848	6/02/03	182.000,00	100,00	155.810,09	3,457	MENS	MHCA	0,000	ANUA	FRCV	6/02/23	225	9,457	01745	00873	00013	75595	00004
000000018720354474	17/05/04	5220354474	21/02/03	90.800,00	100,00	84.731,28	3,381	MENS	EU1A	1,000	ANUA	FRCV	21/02/18	168	9,381	01557	00643	00220	3554	00000
000000018720356292	17/05/04	5220356292	24/02/03	60.000,00	100,00	58.181,95	3,014	MENS	EU1A	1,000	ANUA	FRCV	26/02/28	286	9,014	01647	00875	00156	65648	00005
000000018720358013	17/05/04	5220358013	19/02/03	123.000,00	100,00	117.900,28	3,014	MENS	EU1A	1,000	ANUA	FRCV	19/02/23	226	9,014	01447	00108	00180	9568	00001
000000018720358215	17/05/04	5220358215	24/02/03	30.000,00	100,00	28.815,20	3,218	MENS	EU1A	1,000	ANUA	FRCV	5/03/23	226	9,218	01428	00854	00176	45362	00005
000000018720358528	17/05/04	5220358528	21/02/03	90.000,00	100,00	84.268,52	3,014	MENS	EU1A	1,000	ANUA	FRCV	21/02/23	226	9,014	01447	00158	00189	9566	00001
000000018720363871	17/05/04	5220363871	11/03/03	104.000,00	100,00	97.482,85	2,964	MENS	EU1A	0,750	ANUA	FRCV	11/03/18	166	8,964	01552	00064	00027	4902	00002
000000018720366602	17/05/04	5220366602	21/03/03	66.506,00	100,00	64.877,88	3,183	MENS	EU1A	1,000	ANUA	FRCV	17/04/23	227	9,183	01781	00880	00183	21413	00007
000000018720367309	17/05/04	5220367309	27/03/03	190.000,00	100,00	180.189,83	3,614	MENS	EU1A	1,000	ANUA	FRCV	3/04/18	167	9,614	01058	00000	00033	38415	00000
000000018720368117	17/05/04	5220368117	15/04/03	36.000,00	100,00	33.326,79	2,913	MENS	EU1A	0,750	ANUA	FRCV	15/04/15	131	8,913	01529	00000	00072	59458	00003
000000018720369733	17/05/04	5220369733	7/04/03	190.000,00	100,00	178.594,18	2,904	MENS	EU1A	0,650	ANUA	FRCV	5/05/18	168	8,904	01642	00068	00065	6395	00003
000000018720370642	17/05/04	5220370642	8/04/03	71.520,44	100,00	67.508,38	3,029	MENS	EU1A	0,750	ANUA	FRCV	8/04/18	167	9,029	01405	00018	00043	1267	00003
000000018720374865	17/05/04	5220374865	29/04/03	78.500,00	100,00	75.953,82	3,555	MENS	EU1A	1,500	ANUA	FRCV	5/05/23	228	9,555	01370	00000	00055	996	00000
000000018720375088	17/05/04	5220375088	6/05/03	75.200,00	100,00	72.817,84	3,750	SEME	EU1A	0,650	ANUA	FRCV	6/01/23	224	9,750	01387	00011	00065	969	00001
000000018720375187	17/05/04	5220375187	30/04/03	101.000,00	100,00	99.844,13	2,958	MENS	EU1A	0,700	ANUA	FRCV	5/05/33	348	8,958	01405	00018	00097	1285	00001
000000018720376706	17/05/04	5220376706	8/05/03	66.000,00	100,00	62.625,88	3,254	MENS	EU1A	1,000	ANUA	FRCV	8/05/18	168	9,254	01559	00128	00000	10505	00000
000000018720381049	17/05/04	5220381049	15/05/03	80.000,00	100,00	77.442,55	3,058	MENS	EU1A	0,800	ANUA	FRCV	16/05/23	229	9,058	01413	00018	00173	1461	00000
000000018720383372	17/05/04	5220383372	28/05/03	77.525,00	100,00	74.550,28	4,000	MENS	EU1A	1,000	ANUA	FRCV	28/05/20	193	10,000	01613	00019	00129	1450	00003
000000018720384584	17/05/04	5220384584	29/05/03	50.000,00	100,00	48.457,87	3,258	MENS	EU1A	1,000	ANUA	FRCV	29/05/23	229	9,258	01712	00178	00083	12182	00000
000000018720384888	17/05/04	5220384888	29/05/03	35.000,00	100,00	33.892,40	3,258	MENS	EU1A	1,000	ANUA	FRCV	29/05/23	229	9,258	01712	00178	00085	12183	00006
000000018720385695	17/05/04	5220385695	2/06/03	50.000,00	100,00	48.475,20	4,000	MENS	EU1A	1,650	ANUA	FRCV	10/06/23	229	10,000	01558	00788	00189	81519	00009
000000018720386911	17/05/04	5220386911	5/06/03	96.000,00	100,00	92.919,85	3,500	MENS	EU1A	0,750	ANUA	FRCV	5/06/23	229	9,500	01830	01058	00036	77187	00004
000000018720387719	17/05/04	5220387719	10/06/03	15.560,20	100,00	13.803,23	3,750	MENS	EU1A	1,000	ANUA	FRCV	10/06/09	61	9,750	01541	00087	00120	6380/00	00003
000000018720390143	17/05/04	5220390143	18/06/03	76.000,00	100,00	71.845,50	2,950	MENS	EU1A	0,950	ANUA	FRCV	26/06/18	170	8,950	01308	00000	00047	50079	00004
000000018720394284	17/05/04	5220394284	30/06/03	19.200,00	100,00	17.178,37	4,000	MENS	MHCA	0,000	ANUA	FRCV	10/07/13	110	10,000	01184	00430	00056	49514	00006
000000018720394789	17/05/04	5220394789	25/06/03	9.000,00	100,00	8.482,20	3,218	MENS	EU1A	1,000	ANUA	FRCV	18/03/15	131	9,218	02009	00229	00037	17267	00001
000000018720394890	17/05/04	5220394890	25/06/03	9.000,00	100,00	8.482,20	3,218	MENS	EU1A	1,000	ANUA	FRCV	18/03/15	131	9,218	02009	00229	00031	17264	00001
000000018720396712	17/05/04	5220396712	15/07/03	83.000,00	100,00	81.301,33	3,250	MENS	EU1A	1,000	ANUA	FRCV	26/07/23	231	9,250	01704	00932	00182	42104	00004
000000018720399035	17/05/04	5220399035	11/07/03	102.000,00	100,00	99.099,44	3,750	MENS	EU1A	1,000	ANUA	FRCV	11/07/23	230	9,750	01530	01058	00067	77181	00005
000000018720399944	17/05/04	5220399944	17/07/03	44.000,00	100,00	42.113,20	3,500	MENS	EU1A	1,000	ANUA	FRCV	17/07/18	170	9,500	01510	00738	00121	68741	00001
000000018720400449	17/05/04	5220400449	18/07/03	16.000,00	100,00	15.494,30	3,500	MENS	EU1A	1,000	ANUA	FRCV	18/07/08	51	9,500	01432	00101	00073	7343	00003
000000018720400752	17/05/04	5220400752	21/07/03	46.000,00	100,00	44.815,27	3,250	MENS	EU1A	1,000	ANUA	FRCV	21/07/13	111	9,250	01450	00081	00005	7161	00002
000000018720401459	17/05/04	5220401459	21/07/03	88.800,00	100,00	26.458,84	3,250	MENS	EU1A	0,950	ANUA	FRCV	21/10/11	90	9,250	01430	00078	00197	7097	00002
000000018720401782	17/05/04	5220401782	21/07/03	85.000,00	100,00	82.708,09	3,250	MENS	EU1A	0,950	ANUA	FRCV	21/07/23	231	9,250	01439	00078	00199	7098	00003
000000018720401964	17/05/04	5220401964	21/07/03	83.750,00	100,00	38.757,84	3,250	MENS	EU1A	0,950	ANUA	FRCV	21/07/18	171	9,250	01450	00081	00001	7099	00002
000000018720402368	17/05/04	5220402368	22/07/03	78.000,00	100,00	75.856,88	3,250	MENS	EU1A	1,000	ANUA	FRCV	22/07/23	231	9,250	01432	00101	00090	7353	00003
000000018720402974	17/05/04	5220402974	24/07/03	99.998,24	100,00	97.146,43	3,250	MENS	EU1A	0,650	ANUA	FRCV	24/07/28	291	9,250	01432	00101	00084	7351	00003
000000018720405402	17/05/04	5220405402	4/08/03	80.000,00	100,00	77.842,91	3,250	MENS	EU1A	0,650	ANUA	FRCV	4/08/23	231	9,250	01432	00101	00045	7329	00003
000000018720405503	17/05/04	5220405503	8/08/03	37.700,00	100,00	36.784,99	3,450	MENS	EU1A	1,050	ANUA	FRCV	8/08/23	231	9,450	01854	00882	00057	64762	00001
000000018720407119	17/05/04	5220407119	8/08/03	140.000,00	100,00	135.717,57	3,000	MENS	EU1A	1,000	ANUA	FRCV	8/08/20	195	9,000	01458	00081	00021	7109	00003
000000018720407523	17/05/04	5220407523	11/08/03	20.000,00	100,00	17.530,82	3,500	MENS	EU1A	1,500	ANUA	FRCV	10/09/08	52	9,500	01384	00618	00067	19009	00000
000000018720408533	17/05/04	5220408533	14/08/03	51.000,00	100,00	49.834,82	3,500	MENS	EU1A	1,050	ANUA	FRCV	14/08/18	171	9,500	00823	00000	00199	23821	00000
000000018720409240	17/05/04	5220409240	14/08/03	81.500,00	100,00	79.851,78	3,750	MENS	EU1A	1,000	ANUA	FRCV	15/09/23	232	9,750	01338	00003	00142	289	00000
000000018720410046	17/05/04	5220410048	15/09/03	87.000,00	100,00	85.087,18	4,000	MENS	EU1A	1,500	ANUA	FRCV	5/10/18	173	10,000	01419	00013	00098	1319	00000
000000018720410856	17/05/04	5220410858	27/08/03	99.000,00	100,00	92.493,77	3,000	MENS	EU1A	0,800	ANUA	FRCV	5/09/18	172	9,000	01545	00063	00158	1852	00000
000000018720412573	17/05/04	5220412573	8/09/03	83.700,00	100,00	81.435,05	3,000	MENS	EU1A	1,000	ANUA	FRCV	8/09/18	172	9,000	01459	00081	00003	7100	00002
000000018720414084	17/05/04	5220414084	11/09/03	27.000,00	100,00	25.489,88	3,650	MENS	EU1A	1,150	ANUA	FRCV	15/09/13	112	9,650	01506	00052	00087	3954	00005
000000018720414290	17/05/04	5220414290	18/09/03	60.000,00	100,00	53.750,37	3,118	MENS	EU1A	0,900	ANUA	FRCV	18/09/23	233	9,118	01459	00081	00011	7164	00002
000000018720414492	17/05/04	5220414492	15/09/03	74.000,00	100,00	66.109,26	3,250	MENS	EU1A	1,050	ANUA	FRCV	16/05/18	147	9,250	01343	00075	00082	6145	00004
000000018720419243	17/05/04	5220419243	17/10/03	100.000,00	100,00	97.885,92	3,150	MENS	EU1A	1,050	ANUA	FRCV	17/10/23	233	9,150	00584	00000	00145	12760	00000
000000018720419445	17/05/04	5220419445	15/10/03	38.000,00	100,00	34.486,87	3,550	MENS	EU1A	1,150	ANUA	FRCV	5/11/13	114	9,550	01721	00113	00118	7095	00000
000000018720419950	17/05/04	5220419950	17/10/03	99.768,81	100,00	97.870,41	2,913	MENS	EU1A	0,750	ANUA	FRCV	17/10/23	233	8,913	01459	00081	00019	7108	00003
000000018720420253	17/05/04	5220420253	23/10/03	27.500,00	100,00	25.491,23	3,750	MENS	EU1A	1,750	ANUA	FRCV	15/11/10	78	9,750	01479	00787	00013	19681	00010
000000018720422475	17/05/04	5220422475	28/10/03	83.000,00	100,00	79.298,86	3,650	MENS	EU1A	1,250	ANUA	FRCV	15/11/33	354	9,650	01444	00036	00037	2437	00004
000000018720423283	17/05/04	5220423283	29/10/03	70.000,00	100,00	69.382,48	3,750	MENS	EU1A	1,750	ANUA	FRCV	10/11/33	354	9,750	01194	00481	00120	12553	00009
TOTAL PRESTAMOS EUROS : 13.478			TOTALES :	878.929.344,92		850.818.818,83														

BANCAJA

TÍTULO MÚLTIPLE REPRESENTATIVO DE CERTIFICADOS DE TRANSMISIÓN DE HIPOTECA EMITIDOS POR CAJA DE AHORROS DE VALENCIA, CASTELLÓN Y ALICANTE, BANCAJA

El presente título múltiple representa trece mil cuatrocientos setenta y seis (13.476) Certificados de Transmisión de Hipoteca con un valor nominal total de seiscientos noventa millones dieciséis mil seiscientos diez euros con sesenta y tres céntimos (690.016.610,63 euros) sobre trece mil cuatrocientos setenta y seis (13.476) créditos hipotecarios (en adelante, los "Préstamos Hipotecarios"), emitidos por CAJA DE AHORROS DE VALENCIA, CASTELLÓN Y ALICANTE, BANCAJA (en adelante "la entidad emisora"), con domicilio social en Castellón, calle Caballeros nº. 2, C.I.F. G-46002804, e inscrita en el Registro Mercantil de Castellón, al tomo 532, libro 99 de la Sección General, hoja nº. CS-2749, folio 1, inscripción 1ª.

El presente título nominativo múltiple se emite a favor de MBS BANCAJA 1 FONDO DE TITULIZACIÓN DE ACTIVOS (en adelante el "partícipe"), constituido mediante escritura pública otorgada el 17 de mayo de 2004 ante el Notario de Madrid D. Roberto Parejo Gamir (en adelante la "Escritura de Constitución"), representado y administrado por Europea de Titulización, S.A., Sociedad Gestora de Fondos de Titulización, con domicilio en Madrid, calle Lagasca nº. 120, C.I.F. A-80514466, e inscrita en el Registro Mercantil de Madrid al tomo 5.461, libro 0, folio 49, Sección 8, hoja M-89355, inscripción 1ª.

Los Certificados de Transmisión de Hipoteca representados en el presente título múltiple se rigen por artículo 18 de la Ley 44/2002 de 22 de noviembre, por la que se adiciona un nuevo párrafo al apartado dos de la Disposición Adicional Quinta de la Ley 3/1994 de 14 de abril, la Ley 2/1981 de 25 de marzo, el Real Decreto 685/1982 de 17 de marzo, el Real Decreto 1289/1991 de 2 de agosto, la Ley 19/1992 de 7 de julio y demás normativa que resulte aplicable, y cumple todos los requisitos establecidos en ella.

1. Préstamos Hipotecarios.

Los Certificados de Transmisión de Hipoteca representados en el presente título múltiple y las características de los Préstamos Hipotecarios de los que participan, se detallan en el Anexo al mismo constituido por 97 páginas numeradas de la 1/97 a la 97/97, impresas en 49 folios de papel común a doble cara.

2. Características básicas de los Certificados de Transmisión de Hipoteca.

Cada uno de los Certificados de Transmisión de Hipoteca representados en el presente título múltiple, cuyas características se relacionan en el Anexo al mismo, participa en el 100 por ciento del capital o principal no reembolsado, de los intereses ordinarios y de los intereses de demora de cada uno de los Préstamos Hipotecarios.

Los Certificados de Transmisión de Hipoteca se emiten por el mismo plazo restante de vencimiento de los Préstamos Hipotecarios a que correspondan y dan derecho a su titular a percibir la totalidad de los pagos que en concepto de reembolso del capital, incluyendo los producidos por amortizaciones anticipadas, reciba la entidad emisora por los Préstamos Hipotecarios relacionados en el Anexo al presente título múltiple, así como los correspondientes a la totalidad de los intereses ordinarios y de demora, confiriendo a su titular el resto de los derechos que se recogen en la Escritura de Constitución.

Corresponderán al partícipe todas las cantidades que en concepto de principal, intereses y demás conceptos recogidos en la Escritura de Constitución, se devenguen con relación a cada uno de los Préstamos Hipotecarios desde el día de hoy, inclusive, fecha de emisión de los Certificados de Transmisión de Hipoteca. Los intereses incluirán además los intereses devengados y no vencidos desde la última fecha de liquidación de intereses de cada uno de los Préstamos Hipotecarios, anterior o igual a esta fecha de emisión, y los intereses vencidos y no satisfechos a esta misma fecha.

La entidad emisora practicará, sobre los pagos que correspondan efectuar al partícipe en concepto de intereses las retenciones que establezca la legislación vigente.

El partícipe tiene derecho a la percepción inmediata de cuantas cantidades sean satisfechas por los deudores hipotecarios, tanto en concepto de reembolso del principal como de intereses, así como por cualquier otro concepto, incluyendo los contratos de seguros celebrados por razón de los Préstamos Hipotecarios que son cedidos por la emisión de los Certificados de Transmisión de Hipoteca. No obstante, el partícipe podrá acordar con la entidad emisora plazos diferentes para el pago de dichas cantidades.

Los pagos a realizar por la entidad emisora al partícipe se realizarán en la cuenta abierta al nombre de éste en la propia entidad emisora o en aquella otra cuenta que el partícipe notifique a la entidad emisora por escrito.

3. Falta de pago por deudor hipotecario.

La entidad emisora no asume responsabilidad alguna por el impago de los deudores hipotecarios ni garantiza directa o indirectamente el buen fin de la operación, ni otorga garantías o avales ni incurrirá en pactos de recompra de los Certificados de Transmisión de Hipoteca, a excepción de las previsiones para la sustitución de los Certificados de Transmisión de Hipoteca contenidas en la Escritura de Constitución.

La ejecución de los Préstamos Hipotecarios corresponde a la entidad emisora y al titular del Certificado de Transmisión de Hipoteca en los términos establecidos en el artículo 66 del Real Decreto 685/1982 en redacción dada por el Real Decreto 1289/1991.

Sin perjuicio de lo anterior, el titular del Certificado de Transmisión de Hipoteca tendrá acción ejecutiva contra la entidad emisora para la efectividad de los vencimientos del mismo por principal, intereses y demás conceptos, siempre que el incumplimiento de la obligación no sea consecuencia de la falta de pago del deudor del Préstamo Hipotecario.

4. Custodia y administración.

De acuerdo con lo previsto en el artículo 61.3 del Real Decreto 685/1982 en redacción dada por el Real Decreto 1289/1991, la entidad emisora conserva la custodia y administración de los Préstamos Hipotecarios y vendrá obligada a realizar cuantos actos sean necesarios para la efectividad y buen fin de los mismos.

La novación de los Préstamos Hipotecarios cuando fuera consentida por el partícipe, afectará a los Certificados de Transmisión de Hipoteca y a su titular.

5. Transmisión de los Certificados de Transmisión de Hipoteca.

La transmisión y tenencia de los Certificados de Transmisión de Hipoteca representados en el presente título múltiple está limitada a inversores institucionales o profesionales, no pudiendo ser adquiridos por el público no especializado.

Los titulares de los Certificados de Transmisión de Hipoteca deberán notificar a la entidad emisora las trasferencias de los mismos, así como los cambios de domicilio, a efectos de la inscripción de dichos datos en el Libro especial a que se refiere el artículo 67 del Real Decreto 685/1982 en redacción dada por el Real Decreto 1289/1991. El adquirente deberá también indicar a la entidad emisora una cuenta de pago.

Ninguna responsabilidad será imputable a la entidad emisora que efectúe las notificaciones o los pagos correspondientes a la persona que figura en sus libros como último titular del Certificado de Transmisión de Hipoteca en el domicilio de dicho titular que conste en ellos.

6. Otras reglas.

En caso de destrucción, sustracción, pérdida o extravío del presente título se estará a lo dispuesto en el artículo 56 de Real Decreto 685/1982.

El titular de los Certificados de Transmisión de Hipoteca tendrá derecho a solicitar de la entidad emisora la emisión de nuevos títulos unitarios o múltiples representativos de uno o varios Certificados de Transmisión de Hipoteca de los representados por el presente título múltiple, que le serán canjeados por éste.

La suscripción o adquisición del Certificado de Transmisión de Hipoteca presupone el conocimiento de todas las características e implica para el suscriptor o adquirente la aceptación plena que resulta del mismo. En particular, supone prestación de su consentimiento para la aplicación de lo previsto en los números 3 y 4.

En lo no consignado específicamente en las condiciones y características de los Certificados de Transmisión de Hipoteca recogidas en este título, se estará a lo establecido en la Escritura de Constitución, en las escrituras de los Préstamos Hipotecarios y en la normativa aplicable.

La entidad emisora y el titular en cada momento de los Certificados de Transmisión de Hipoteca se someten expresamente a los Juzgados y Tribunales españoles competentes para cualquier cuestión que pueda suscitarse en relación con los Certificados de Transmisión de Hipoteca.

En Madrid, a 17 de mayo de 2004.

CAJA DE AHORROS DE VALENCIA, CASTELLÓN Y ALICANTE, BANCAJA
p.p.

Fdo.: D. Benito Castillo Navarro

Benito Castillo

190

Claves utilizadas en el Anexo al presente título múltiple por el que se relacionan los Certificados de Transmisión de Hipoteca y Préstamos Hipotecarios para la cesión a MBS BANCAJA 1 FONDO DE TITULIZACIÓN DE ACTIVOS

Clave	Descripción
(1)	Número del Certificado de Transmisión de Hipoteca ("Certificado").
(2)	Fecha de emisión del Certificado.
(3)	Número Préstamo Hipotecario ("Préstamo").
(4)	Fecha escritura del Préstamo.
(5)	Capital inicial del Préstamo.
(6)	Tanto por ciento (%) que el certificado incorpora sobre el capital del Préstamo.
(7)	Capital pendiente de reembolso del Préstamo y capital del Certificado ("Capital vivo").
(8)	Tipo de interés actual del Préstamo y del Certificado (%).
(9)	Periodicidad de liquidación de intereses del Préstamo y del Certificado.
(10)	Índice o tipo de referencia del Préstamo y del Certificado.
(11)	Margen o diferencial sobre el índice referencia del Préstamo y del Certificado.
(12)	Periodicidad de revisión del tipo de interés del Préstamo y del Certificado.
(13)	Forma o sistema de amortización del Préstamo y del Certificado.
(14)	Fecha de vencimiento del Préstamo y del Certificado (día, mes y año: dd/mm/aa).
(15)	Plazo restante al vencimiento final del Préstamo y del Certificado (meses).
(16)	Tipo de interés de demora actual del Préstamo y del Certificado (%).
(17)	Tomo inscripción de la hipoteca en el Registro de la Propiedad.
(18)	Libro inscripción de la hipoteca en el Registro de la Propiedad.
(19)	Folio inscripción de la hipoteca en el Registro de la Propiedad.
(20)	Número de finca registral (Registro de la Propiedad) del inmueble hipotecado.
(21)	Número de inscripción de la hipoteca en el Registro de la Propiedad.

YO, ROBERTO PAREJO GAMIR, NOTARIO DE MADRID Y DE SU ILUSTRE COLEGIO.----------
DOY FE: De que considero legítima la firma que antecede de DON BENITO CASTILLO NAVARRO, mayor de edad, con D.N.I./N.I.F. nº 5146652-B, por haber sido puesta a mi presencia.- Madrid, a diecisiete de Mayo de dos mil cuatro.-

17 MAYO 2004

SELLO DE LEGITIMACIONES Y LEGALIZACIONES

NOTARIA DE D. ROBERTO PAREJO GAMIR · MADRID · A 334

CONSEJO GENERAL DEL NOTARIADO ESPAÑOL · NOTARIADO EUROPA · NIHIL PRIUS FIDE

0047394411

Aplicación Arancel, Disposición Adicional 3.ª Ley 8/89
DOCUMENTO SIN CUANTIA

YO, ROBERTO PAREJO GAMIR,
ABOGADO, NOTARIO DE MADRID.....

DOY FE: Que la presente fotocopia es fiel y exacto reflejo de su original, que he tenido a la vista y a que me remito.-
Madrid, 17 MAYO 2004

SELLO DE LEGITIMACIONES Y LEGALIZACIONES

17 MAYO 2004

NIHIL PRIUS FIDE · A 334

NOTARIA DE D. ROBERTO PAREJO GAMIR · MADRID

Aplicación Arancel, Disposición Adicional 3.ª Ley 8/89
DOCUMENTO SIN CUANTIA

MEMORÁNDUM DE BANCAJA SOBRE LOS CRITERIOS DE CONCESIÓN DE CRÉDITOS Y PRÉSTAMOS CON GARANTÍA DE HIPOTECA INMOBILIARIA A PERSONAS FÍSCAS

I Solicitud del Préstamo.

El primer requisito para obtener un préstamo, en caso de no clientes, es abrir una cuenta en BANCAJA, lo que conlleva la identificación detallada de dicho cliente, incluida una declaración de bienes al efectuarse una solicitud de préstamo. Si el cliente ya tiene un préstamo con BANCAJA, simplemente se actualizan los datos del expediente existente, generando una nueva solicitud de operación.

Información requerida

- **Impresos a cumplimentar.**

  Solicitud de préstamo hipotecario

  Declaración Confidencial de Bienes y Obligaciones (titulares y fiadores, en su caso)

  Distribución de Responsabilidades (si se hipoteca más de una vivienda)

- **Documentación necesaria para la concesión de préstamos hipotecarios viviendas a particulares.**

Documentación acreditativa de la personalidad de los intervinientes.

Deberá permitir identificar de forma precisa la personalidad del deudor o deudores, la de los avalistas de la operación, cuando existan, y la "unidad económica de riesgo" a la que pertenezcan, entendiendo por ésta el conjunto de personas físicas o jurídicas entre las cuales se presupone la existencia de una unidad de decisión.

En los casos que se requiera bastanteo de documentación por Asesoría Jurídica la oficina cumplimentará una petición de servicio con destino a Asesoría Jurídica.

Documentación	Residentes	No residentes
NIF / CIF	X	
Poder notarial de representación	X	X
Recibo IAE, si procede	X	
Documentación que afecte a la capacidad de obrar	X	X
Extranjeros: Tarjeta Residencia	X	
Extranjeros: Certificación negativa de residencia		X
Españoles: Certificado Consular		X

Documentación necesaria para el estudio de la operación.

Con ella se pretende asegurar, en el momento de la concesión de cada operación, las perspectivas y posibilidades de cobro.

En los casos que se requiera bastanteo de documentación por Asesoría Jurídica la Oficina cumplimentará una petición de servicio con destino a Asesoría Jurídica.

191

Documentación	Cuenta ajena	Cuenta propia
Nómina	X	X
Declaración de Renta	X	X
Pagos fraccionados		
Ingresos IVA / IGIC		X
Mod.347: Declaración de Clientes y Proveedores		
Declaración Confidencial de Bienes	X	X
Informe RAI / Experian	X	X
Autorización consulta CIRBE	X	X

NOTARIA DE D. ROBERTO PAREJO GAMIR • MADRID •

Documentación de acuerdo con la naturaleza de la operación.

Tipo de inmueble	Documentación con carácter general
Inmuebles terminados	Copia de la Escritura de Propiedad o Nota Simple del Registro de un mes de antigüedad máximo desde la fecha de tasación
Inmuebles en proyecto	Copia de la Escritura de Propiedad o Nota Simple del Registro de un mes de antigüedad máximo desde la fecha de tasación Proyecto visado
Inmuebles en construcción	Copia de la Escritura de Propiedad o Nota Simple del Registro de un mes de antigüedad máximo desde la fecha de tasación Proyecto visado Licencia de obras Certificación Final de Obra de la Dirección Facultativa
Inmuebles arrendados	Copia de la Escritura de Propiedad o Nota Simple del Registro de un mes de antigüedad máximo desde la fecha de tasación Contrato de arrendamiento y último recibo
Documentación específica	
Fincas rústicas	Documentación catastral Documentación acreditativa de su régimen de explotación y, en su caso, del derecho de riego
Naves industriales	Inmuebles ligados a una explotación económica, documentación contable
Locales comerciales	Estatutos de la Comunidad Autónoma

Documentación para entregar a la entidad tasadora.

Exigida por la Norma de Valoración con Finalidad Hipotecaria (Orden 30 de Noviembre de 1994 y Orden de 28 de mayo de 2003).

II Sistemas de sanción.

El tratamiento de operaciones activas a particulares, bien sea una garantía hipotecaria y7o personal, se tramitan y sancionan de acuerdo con el flujograma siguiente:

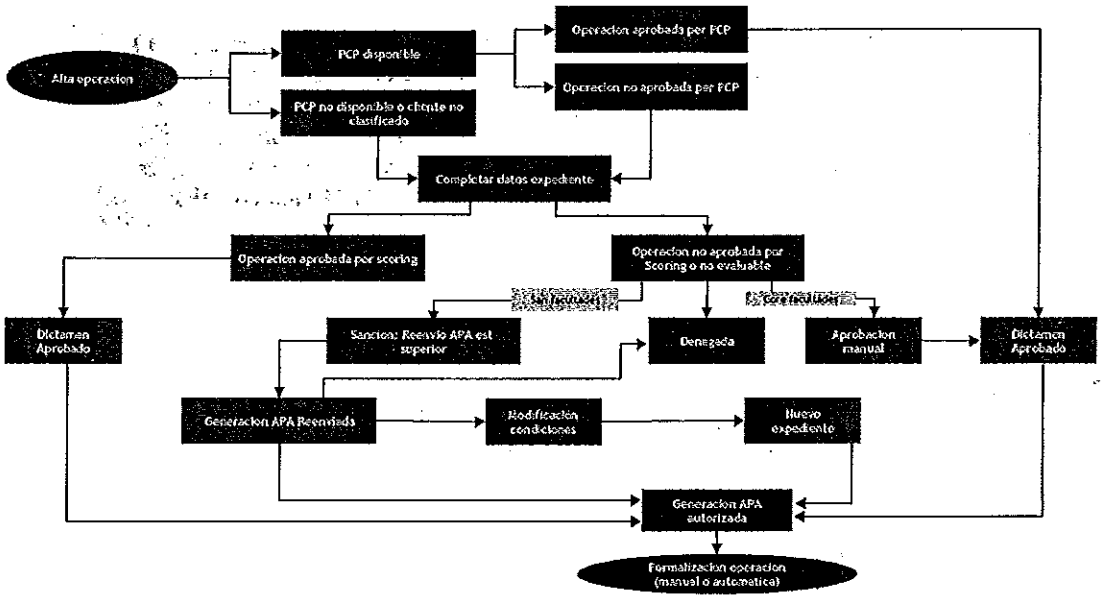

Desde marzo de 2001, se ha centrado la tramitación, análisis y sanción, así como la implantación de Centros de Firmas para operaciones hipotecarias a particulares a través del CAT-Centro Hipotecario. El objetivo para el año 2004 es que el CAT-Centro Hipotecario tramite hasta el 90% de los préstamos hipotecarios de BANCAJA.

Actualmente (febrero 2004), Bancaja esta en un proceso de reestimación de sus algoritmos con pruebas piloto de funcionamiento en el CAT (Valencia), con el propósito de mejorar las tasas de aprobación automática sin que haya detrimento de la calidad crediticia y de cambiar los criterios de utilización ya que una vez validada la bondad del modelo, las evaluaciones del modelo en cuanto a aprobación y denegación de las propuestas pasarán a ser vinculantes. Los nuevos algoritmos se implantarán de forma generalizada en el segundo semestre del año en curso.

II.1 Sistema de sanción Automático.

Al CAT-Centro Hipotecario llegan los préstamos hipotecarios a particulares que correspondan a alguna de las siguientes operaciones: compra/venta, operaciones de sólo hipoteca, ampliaciones de importe, subrogaciones de particulares, subrogaciones de promotor, autopromoción o préstamos de convenio.

El CAT-Centro Hipotecario no tramita préstamos hipotecarios a empresas o promotores ni a los componentes de los Órganos de Gobierno de BANCAJA y personas vinculados a los mismos.

La utilización del *Scoring* permite la aprobación o denegación automática de préstamos en función de los criterios mencionados. Sin embargo la sanción del *Scoring* es siempre revisada por un analista cuyo dictamen, de acuerdo con los criterios de riesgo de BANCAJA, prevalece sobre la sanción del modelo.

El Scoring de hipotecarios de BANCAJA es del tipo denominado "discriminante", éste se caracteriza por que la probabilidad de mora obtenida es una función numérica de las variables utilizadas que sí tienen unos "pesos" específicos en función de su valor (las variables y los pesos también se han validado estadísticamente). A la probabilidad de mora, puntuación obtenida mediante el algoritmo del scoring, se le fijan unas fronteras de aprobación.

El Scoring autoalimenta estadísticamente con el tratamiento de perfiles de clientes, si bien los criterios básicos utilizados para discriminar la aprobación o denegación de una operación son:

192

a) Reembolso

Se define determinando un ratio de pago (renta familiar neta disponible) en base a un coeficiente máximo de las cuotas a pagar sobre los ingresos, netos de gastos fijos e impuestos. La evaluación se realiza a nivel de unidad familiar, verificando que los gastos y los ingresos otorguen capacidad de pago al prestatario para reembolsar, las cuotas del préstamo, en suma, que la renta familiar neta disponible permita atender las cuotas. En base a esta capacidad de reembolso se determina la capacidad del endeudamiento de un particular no solo con BANCAJA sino con el sistema financiero en general.

Adicionalmente y como regla elicitada del algoritmo, las cuotas soportadas por todo tipo de operación crediticia no debe superar el 40% para la aprobación del préstamo, ya que caso de superarse el modelo asigna como mínimo un dictamen de "Duda" y/o "Rechazado".

b) Solvencia

Se define determinando el nivel de patrimonio que ampararía, en caso de impago, la cobertura del préstamo otorgado.

El nivel mínimo de cobertura (LTV) aceptado por BANCAJA en este caso es que el nivel de endeudamiento a conceder no exceda el 80% del valor determinado por la tasación de la sociedad independiente. En aquellos casos que se supere dicho porcentaje, se utiliza el mismo criterio que en las operaciones con garantía personal, es decir, el exceso de cobertura debe de estar cubierto en un 300% con un patrimonio neto adicional a la propia garantía hipotecaria, generalmente con la aportación de fiadores.

Dichos porcentajes son inferiores en el caso de segunda residencia, moviéndose en el entorno del 70% del valor determinado por la tasación.

e) Historial del Cliente

Dada la importante cantidad y calidad de información existente se analiza, en primer lugar, la base de datos interna que arroja un conocimiento del Cliente y sus relaciones con BANCAJA, saldos, experiencia en operaciones anteriores, incidencias si las hubiera, productos contratados, etc. Paralelamente se testan las bases de datos externas (RAI, ASNEF, INFORMA, etc.), para verificar su no inclusión en registros negativos.

Las ponderaciones de cada factor se sitúan en este mismo orden, es decir, con primacía de la capacidad de reembolso sobre las demás aunque se trate de operaciones con garantía hipotecaria.

Análogamente a lo expresado en la capacidad de reembolso, como regla elicitada del algoritmo de scoring, se establece que cualquier indicador en los ficheros de registros negativos tanto internos como externos (verificación que se efectúa on-line) hacen que el dictamen del scoring sea como mínimo de "Duda" y/o "Rechazo".

II.2 Sistema de sanción Manual.

Las operaciones no tramitadas por el CAT-Centro Hipotecario, se sancionan en el Comité de Riesgos que tiene atribuciones / facultades delegadas, con el esquema de delegación de facultades de BANCAJA, teniendo en cuenta los siguientes criterios básicos:.

- Las decisiones sobre la sanción de operaciones se toman en el Comité de Riesgos en función de las atribuciones/facultades delegadas. Si bien la delegación de atribuciones es personal, será necesario que las decisiones se tomen en el Comité de Riesgos, cuyas actas/propuestas sancionadas deberán llevar la conformidad o discrepancia de los asistentes, quedando constancia en la propia propuesta del expediente.
- Cada estamento recibe de su superior en el esquema de delegación la tabla de delegación en función de la U.E.R / Grupo del segmento del cliente, Modalidad (Riesgo Financiero, Comercial, Avales), importes, plazos, destino de la operación (en el caso de operaciones hipotecarias) y garantías.
- En operación denegada por Estamento Superior, no utilizar las facultades para atención parcial de una solicitud.

- Los criterios de sanción se aplican sobre las Unidades Económicas de Riesgo (UER) / Grupos de Riesgo.
- Las facultades delegadas son utilizables sólo para clientes que se encuentran en situación normal.
- La decisión en materia de riesgos debe realizarse previo análisis de las operaciones y de los clientes solicitantes, fundamentada en una generación de recursos suficiente, cobertura y rentabilidad adecuadas.
- Quedan fuera de delegación de facultades:
  - En Oficinas: Cualquier operación de riesgo a favor de Otras Entidades Financieras, Empresas participadas del Grupo Bancaja, medios de comunicación, corporaciones públicas, asociaciones políticas y consejeros de la Entidad y personas / empresas vinculadas a los mismos. Las operaciones a favor de empleados de Bancaja y demás empresas del Grupo. La sanción de operaciones tanto de uno mismo como a favor de familiares directos.
  - En Oficinas y Unidades de Negocio: Cualquier operación de activo cuya viabilidad y/o por sus características quede vinculada a la concesión posterior de otra operación, salvo que ésta ultima se encuentre dentro de facultades.

Facultades de delegación

El esquema simplificado de las facultades de delegación de BANCAJA es el siguiente:

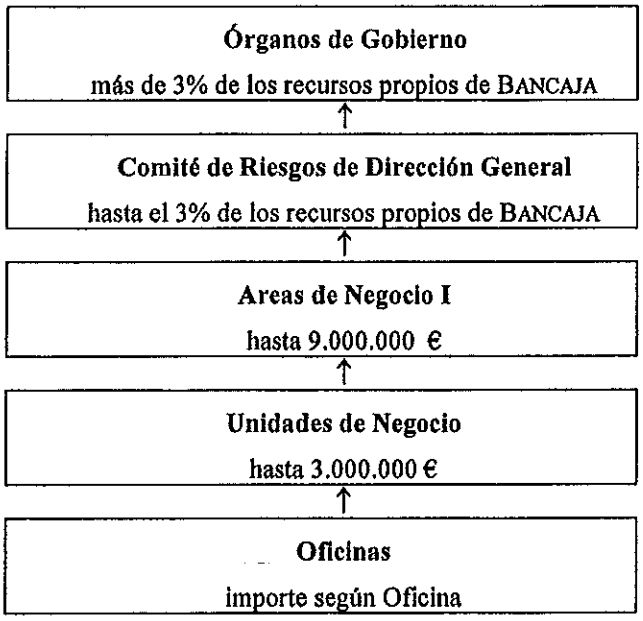

En Oficinas las facultades para conceder préstamos se otorgan a la persona del Director para su utilización en un Comité de Riesgos cuya composición varia en función del tamaño de la Oficina. La facultades delegadas está en función de la clasificación de la Oficina y del Director cuya antigüedad, conocimientos y experiencia estará en consonancia con la misma. Como mínimo en cualquier Oficina, el Comité de Riesgos estará formado por el Director y el Subdirector, elevándose el número de componentes hasta un máximo de 3/4 personas en las Oficinas de mayor volumen. Previo contraste y análisis, se deciden las operaciones propuestas quedando constancia en el libro de actas del resultado del Comité (aprobaciones/denegaciones).

193

Las facultades delegadas (3) a Oficinas para la concesión de préstamos a particulares se agrupan en la siguiente tabla:

Importe máximo (euros)	Oficinas (número)	%
0-10.000,00	63	7,62
10.000,00-60.101,26	51	6,17
60.101,26-90.152,00	158	19,11
90.152,00-120.202,47	152	18,38
120.202,47-150.253,08	178	21,52
150.253,08-180.303,68	47	5,68
180.303,68-240.405,00	25	3,02
240.405,00-300.506,10	98	11,85
300.506,10-601.012,15	18	2,18
601.012,15-901.518,21	7	0,85
901.518,21-1.202.024,26	19	2,30
1.202.024,26-2.404.048,47	11	1,33

NOTARIA DE ROBERTO PAREJO GAMIR • MADRID •

D. Benito Castillo Navarro, en nombre y representación de CAJA DE AHORROS DE VALENCIA, CASTELLÓN Y ALICANTE, BANCAJA, con domicilio en Valencia, calle Pintor Sorolla número 8, debidamente facultado al efecto, y en relación con la constitución de MBS BANCAJA 1 FONDO DE TITULIZACIÓN DE ACTIVOS y la emisión de Bonos con cargo al mismo, por un importe de seiscientos noventa millones (690.000.000,00) de euros, cuya comunicación para registro en la Comisión Nacional del Mercado de Valores, ha sido presentada con fecha 1 de abril de 2004, en cumplimiento del Real Decreto 291/1992, de 27 de marzo, sobre emisiones y ofertas públicas de valores, en redacción modificada por el Real Decreto 2590/1998, de 7 de diciembre,

DECLARA

- Que se han llevado a cabo las comprobaciones necesarias para contrastar la veracidad e integridad de la información contenida en el Folleto.

- Que, como consecuencia de esas comprobaciones, no se advierten circunstancias que contradigan o alteren la información recogida en el Folleto, ni ésta omite hechos o datos significativos que puedan resultar relevantes para el inversor.

Y para que conste, a los efectos oportunos, efectúa la anterior declaración en Valencia, a 14 de mayo de 2004.

Benito Castillo

194

SG

CORPORATE &
INVESTMENT BANKING

NOTARIA DE D. ROBERTO PAREJO GAMIR • MADRID •

D. Alvaro Huete Gómez y D. Demetrio Salorio Simonet, en nombre y representación de SOCIÉTÉ GÉNÉRALE Sucursal en España, con domicilio en Madrid, en Torre Picasso, Plaza Pablo Ruiz Picasso nº 1, debidamente facultados al efecto, y en relación con la constitución de MBS Bancaja 1 FONDO DE TITULIZACIÓN DE ACTIVOS y la emisión de Bonos con cargo al mismo, por un importe de seiscientos noventa millones (690.000.000,00) de euros, cuya comunicación para registro en la Comisión Nacional del Mercado de Valores, ha sido presentada con fecha 1 de abril de 2004, en cumplimiento del Real Decreto 291/1992, de 27 de marzo, sobre emisiones y ofertas públicas de valores, en redacción modificada por el Real Decreto 2590/1998, de 7 de diciembre,

DECLARAN

- Que se han llevado a cabo las comprobaciones necesarias para contrastar la veracidad e integridad de la información contenida en el Folleto.

- Que, como consecuencia de esas comprobaciones, no se advierten circunstancias que contradigan o alteren la información recogida en el Folleto, ni ésta omite hechos o datos significativos que puedan resultar relevantes para el inversor.

- Que lo manifestado no alcanza ni se refiere al informe de los auditores de cuentas que se incluye como anexo en el Folleto respecto de los préstamos hipotecarios seleccionados.

Y para que conste, a los efectos oportunos, efectúan la anterior declaración en Madrid, a 14 de mayo de 2004.

Alvaro Huete Gómez

Demetrio Salorio Simonet

Société Générale,
Sucursal en España
Torre Picasso
Plaza Pablo Ruiz Picasso,1
28020 - Madrid
tel 91.589.80.60
fax 91.589.38.05

R.M. Madrid, hoja 18909,
folio 35,
tomo 10215, Gral. 8768, Sec.
3ª Inscrip. 480
C.I.F. A-0011682-B

JPMorgan

D. Arturo Miranda Martín, en nombre y representación de J.P. MORGAN SECURITIES LTD., con domicilio en 125 London Wall, EC2Y 5AJ Londres (Reino Unido), debidamente facultado al efecto, y en relación con la constitución de MBS Bancaja 1 FONDO DE TITULIZACIÓN DE ACTIVOS y la emisión de Bonos con cargo al mismo, por un importe de seiscientos noventa millones (690.000.000,00) de euros, cuya comunicación para registro en la Comisión Nacional del Mercado de Valores, ha sido presentada con fecha 1 de abril de 2004, en cumplimiento del Real Decreto 291/1992, de 27 de marzo, sobre emisiones y ofertas públicas de valores, en redacción modificada por el Real Decreto 2590/1998, de 7 de diciembre,

DECLARA

- Que se han llevado a cabo las comprobaciones necesarias para contrastar la veracidad e integridad de la información contenida en el Folleto.
- Que, como consecuencia de esas comprobaciones, no se advierten circunstancias que contradigan o alteren la información recogida en el Folleto, ni ésta omite hechos o datos significativos que puedan resultar relevantes para el inversor.
- Que lo manifestado no alcanza ni se refiere al informe de los auditores de cuentas que se incluye como anexo en el Folleto respecto de los préstamos hipotecarios seleccionados.

Y para que conste, a los efectos oportunos, efectúa la anterior declaración en Londres, a 14 de mayo de 2004.

Arturo Miranda Martín

JPMorgan Securities Ltd. • 125 London Wall, London, EC2Y 5AJ
Telephone: 020 7325 9764 • Facsimile: 020 7777 9142• Mobile: 07867 501 223
arturo. miranda@jpmorgan.com
Registered in England and Wales number 2711006 at 125 London Wall, London, EC2Y 5AJ. Regulated by SFA. Member of the London Stock Exchange.

195

Moody's Investors Service España, S.A.
Barbara de Braganza, 2
28004 Madrid
Tel. (91) 700 14 54
Fax (91) 310 [illegible]

NOTARIA DE ROBERTO GARCIA PAREJO MADRID

Madrid, 11 de Mayo de 2004

D. Mario Masiá
Director General
Europea de Titulización, S.G.F.T., S.A.
c/ Lagasca, 120
28006 Madrid

Re: MBS Bancaja 1, Fondo de Titulizacion de Activos

Estimado Sr. Masiá:

Por la presente le comunico que Moody's Investors Service ha asignado las siguientes calificaciones provisionales a los Bonos de Titulización de Activos que serán emitidos por MBS Bancaja 1, Fondo de Titulización de Activos. La calificación de Moody's para esta operación mide la pérdida esperada antes de la fecha de vencimiento legal del fondo.

***(P) Aaa** para los bonos de la serie A (630.600.000 euros)*
***(P) Aa2** para los bonos de la serie B (14.500.000 euros)*
***(P) A2** para los bonos de la serie C (31.100.000 euros)*
***(P) Baa2** para los bonos de la serie D (13.800.000 euros)*

La estructura permite el pago puntual de los intereses y el pago del principal durante la vida de la operación, y en cualquier caso antes del vencimiento legal de la operación en Noviembre 2035.

Moody's diseminará esta calificación y cualquier revisión futura de las calificaciones mediante un comunicado por escrito y electrónico, y en respuesta a cualquier demanda recibida por el Moody's rating desk, siempre acorde con las políticas de Moody's en vigencia.

Asimismo, Moody's realizará un seguimiento de las calificaciones. Los informes de seguimiento, así como el detalle de cualquier cambio significativo en la información facilitada respecto a los activos y a la estructura de la operación tendrán que ser enviados a: monitor.madrid@moodys.com.

Moody's asigna calificaciones provisionales antes de la fecha de constitución del Fondo. Al asignar esta calificación, Moody's ha tenido en cuenta la información facilitada respecto a los activos y la estructura de la operación, tal y como se describe en sus documentos, incluyendo las obligaciones de Bancaja. Esperamos asignar la calificación final, que puede diferir de la calificación provisional, una vez que hayan sido revisadas, de manera satisfactoria para Moody's, las opiniones legales y los documentos finales de la operación. Las calificaciones de Moody's pueden ser revisadas, suspendidas o retiradas en cualquier momento, y constituyen una opinión y no una recomendación para adquirir, vender o mantener valores.

Atentamente,

Alberto Postigo
Analyst

D. Mario Masiá Vicente
Europea de Titulización, S.A., S.G.F.T.
Lagasca, 120 (1er)
28006 Madrid

10 de Mayo de 2004

Re: MBS Bancaja 1, Fondo de Titulización de Activos

Estimado Sr. Masiá,

Fitch Ratings España, S.A. asigna las calificaciones provisionales siguientes a los bonos emitidos por MBS Bancaja 1, Fondo de Titulización de Activos. Las calificaciones son una opinión acerca de la capacidad de los bonos respecto del pago puntual de interés y el pago del principal recibido, por MBS Bancaja 1, Fondo de Titulización de Activos durante la vida de la operación y en todo caso antes de Noviembre 2035, conformes a las condiciones estipuladas en los documentos. Los documentos permiten el diferimiento del pago de intereses de la Clase B, Clase C y Clase D en ciertas circunstancias. Esto implica que intereses podrían no ser recibidos sobre estos bonos por un período de tiempo si se alcanza el trigger de diferimiento y sin causar un evento de incumplimiento de pago de los bonos.

Bonos de Titulización de Activos Clase A:	630.600.000 Euros	AAA
Bonos de Titulización de Activos Clase B:	14.500.000 Euros	AAA
Bonos de Titulización de Activos Clase C:	31.100.000 Euros	A+
Bonos de Titulización de Activos Clase D:	13.800.000 Euros	BBB

Las calificaciones asignadas por Fitch Ratings España, S.A. se basan en los documentos e información proporcionados por el emisor, sus expertos y agentes, y están sujetas a la recepción de los documentos finales. Fitch Ratings España, S.A. no audita ni comprueba la veracidad o exactitud de la citada información.

Las calificaciones no constituyen una recomendación de adquirir, vender o conservar los bonos. Tampoco constituyen un análisis sobre la adecuación del precio de mercado, la

Fitch Ratings España, SA Unipersonal C.I.F. A-58.090.655 Sociedad inscrita en el Registro Mercantil de Barcelona: hoja 93996, folio 135, libro 6284 de la sección 2ª, tomo 7009

196

FitchRatings

NOTARIA DE D. ROBERTO PAREJO GAMIR • MADRID •

adecuación de los bonos para un inversor en particular, la exención tributaria o la naturaleza imponible de los pagos realizados en relación con los bonos. Fitch Ratings España, S.A. no es su asesor, y tampoco le está otorgando a usted o a cualquier otra contrapartida consejos financieros, legales, de auditoría, contabilidad, valoración o servicios actuariales. Una calificación no debe ser considerada como substituta de aquellos consejos o servicios.

La asignación de una calificación por Fitch Ratings España, S.A. no constituye ninguna autorización para utilizar su nombre como experto en conexión con cualquier documento de registro bajo la legislación de los Estados Unidos, Reino Unido, España o cualquier otra legislación del mercado de valores aplicable.

Es importante que continúe proporcionando toda la información que podría ser material para las calificaciones, a fin de que nuestras calificaciones continúen siendo precisas y correctas. Las calificaciones pueden ser modificadas, retiradas, suspendidas o puestas en "RatingWatch" como consecuencia de cambios en la información, o en la precisión de la información, o a causa de la recepción de información adicional, por insuficiencia de información, o por cualquier otra razón que Fitch Ratings España, S.A. considere suficiente.

El contenido de esta carta no tiene la finalidad de crear una relación fiduciaria entre Fitch Ratings España, S.A. y usted, o entre nosotros y cualquier usuario de las calificaciones, y por tanto no podrá ser interpretado en este sentido. El contenido de esta carta no limitará nuestro derecho a publicar o difundir las calificaciones o su análisis subyacente.

Le agradecemos habernos dado la oportunidad de ofrecerle nuestros servicios. En caso de que necesite información adicional, puede ponerse en contacto conmigo a través del teléfono 93 323 8400.

Atentamente,

Thomas Saul
Director General

DEFINICIONES

"Administrador", significa la entidad emisora de los Certificados de Transmisión de Hipoteca en referencia al Contrato Administración de los Préstamos Hipotecarios y Depósito de los Certificados de Transmisión de Hipoteca, BANCAJA.

"Agencias de Calificación", significan Moody's Investors Service España, S.A, y Fitch Ratings España, S.A.

"Agente de Pagos", significa la entidad que realiza el servicio financiero de los Bonos. El Agente de Pagos será BANCAJA.

"AIAF", significa AIAF Mercado de Renta Fija.

"Amortización Anticipada", significa la amortización de los Bonos en una fecha anterior a la Fecha de Vencimiento Final en los Supuestos de Liquidación Anticipada del Fondo de conformidad y con los requisitos que se establecen en el apartado III.7.1 del presente Folleto Informativo.

"BANCAJA", significa CAJA DE AHORROS DE VALENCIA, CASTELLÓN Y ALICANTE, BANCAJA.

"BANCO PASTOR", significa BANCO PASTOR S.A.

"Bonos", significan los Bonos de la Serie A, los Bonos de las Serie B, los Bonos de las Serie C y los Bonos de las Serie D emitidos con cargo al Fondo.

"Bonos de la Serie A", significan los Bonos de la Serie A emitidos con cargo al Fondo por importe nominal total de seiscientos treinta millones seiscientos mil(630.600.000,00) euros integrada por seis mil trescientos seis (6.306) Bonos de cien mil (100.000) euros de valor nominal unitario.

"Bonos de la Serie B", significan los Bonos de la Serie B emitidos con cargo al Fondo por importe nominal total de catorce millones quinientos mil (14.500.000,00) euros integrada por ciento cuarenta y cinco (145) Bonos de cien mil (100.000) euros de valor nominal unitario.

"Bonos de la Serie C", significan los Bonos de la Serie C emitidos con cargo al Fondo por importe nominal total de treinta y un millones cien mil (31.100.000,00) euros integrada por trescientos once (311) Bonos de cien mil (100.000) euros de valor nominal unitario.

"Bonos de la Serie D", significan los Bonos de la Serie D emitidos con cargo al Fondo por importe nominal total de trece millones ochocientos mil (13.800.000,00) euros integrada por ciento treinta y ocho (138) Bonos de cien mil (100.000) euros de valor nominal unitario.

"Certificados de Transmisión de Hipoteca", significan los certificados de transmisión de hipoteca emitidos por BANCAJA en méritos del artículo 18 de la Ley 44/2002, y suscritos por el Fondo.

"CET", significa "Central European Time".

"CNMV", significa Comisión Nacional del Mercado de Valores.

"Condiciones para la Amortización a Prorrata", significan la condiciones recogidas en el apartado II.11.3.1.5 para la amortización de los Bonos de las Series A y/o B y/o C y/o D.

"Contrato de Administración", significa el Contrato de Administración de los Préstamos Hipotecarios y Depósito de los Certificados de Transmisión de Hipoteca.

DEFINICIONES

"Contrato de Administración de los Préstamos Hipotecarios y Depósito de los Certificados de Transmisión de Hipoteca", significa el contrato de administración de los Préstamos Hipotecarios y depósito de los Certificados de Transmisión de Hipoteca celebrado entre la Sociedad Gestora, en nombre y representación del Fondo, y BANCAJA, como Administrador.

"Contrato de Agencia de Pagos de los Bonos", significa el contrato de agencia de pagos de los Bonos celebrado entre la Sociedad Gestora, en nombre y representación del Fondo, y BANCAJA, como Agente de Pagos.

"Contrato de Apertura de Cuenta a Tipo de Interés Garantizado (Cuenta de Amortización)", significa el contrato de apertura de cuenta a tipo de interés garantizado (Cuenta de Amortización) celebrado entre la Sociedad Gestora, en nombre y representación del Fondo, y BANCAJA.

"Contrato de Apertura de Cuenta a Tipo de Interés Garantizado (Cuenta de Tesorería)", significa el contrato de apertura de cuenta a tipo de interés garantizado (Cuenta de Tesorería) celebrado entre la Sociedad Gestora, en nombre y representación del Fondo, y BANCAJA.

"Contrato de Dirección, Aseguramiento y Colocación de la Emisión de Bonos", significa el contrato de dirección, aseguramiento y colocación de la Emisión de Bonos celebrado entre la Sociedad Gestora, en nombre y representación del Fondo, con JPMORGAN, BANCAJA y SOCIÉTÉ GÉNÉRALE como Entidades Directoras y Entidades Aseguradoras y Colocadoras y con BANCO PASTOR, CDC IXIS CAPITAL MARKETS y FORTIS BANK como Entidades Aseguradoras y Colocadoras.

"Contrato de Permuta de Intereses", significa el contrato de permuta financiera de tipos de intereses variables conforme al modelo de Contrato Marco de Operaciones Financieras (CMOF) celebrado entre la Sociedad Gestora, en nombre y representación del Fondo, y BANCAJA, por el cual el Fondo realizará pagos a BANCAJA en base al tipos de interés de los Préstamos Hipotecarios, y como contrapartida BANCAJA realizará pagos al Fondo calculados sobre el Tipo de Interés Nominal medio ponderado de las Series de Bonos.

"Contrato de Préstamo para Gastos Iniciales", significa el contrato de préstamo de carácter mercantil celebrado entre la Sociedad Gestora, en nombre y representación del Fondo, y BANCAJA.

"Contrato de Préstamo Subordinado", significa el contrato de préstamo subordinado de carácter mercantil celebrado entre la Sociedad Gestora, en nombre y representación del Fondo, y BANCAJA.

"Cuenta de Amortización", significa la cuenta financiera en euros en BANCAJA a nombre del Fondo, de acuerdo con lo previsto en el Contrato de Apertura de Cuenta a Tipo de Interés Garantizado (Cuenta de Amortización) en la que se depositarán las cantidades de los Fondos Disponibles para Amortización que fueren aplicadas desde la primera Fecha de Pago (17.02.2004) hasta la Fecha de Pago correspondiente al 17 de agosto de 2005, incluida.

"Cuenta de Tesorería", significa la cuenta financiera en euros en BANCAJA a nombre del Fondo, de acuerdo con lo previsto en el Contrato de Apertura de Cuenta a Tipo de Interés Garantizado (Cuenta de Tesorería), a través de la cual se realizan todos los ingresos y pagos del Fondo.

"Déficit de Amortización" significa en una Fecha de Pago la diferencia positiva, si existiera,

entre (i) la diferencia positiva existente entre el Saldo de Principal Pendiente de la Emisión de Bonos a la Fecha de Determinación anterior a la Fecha de Pago correspondiente y el Saldo Vivo de los Préstamos Hipotecarios no Dudosos, y (ii) los Fondos Disponibles para Amortización.

"Día Hábil" significa todo el que no sea sábado, domingo, festivo en Madrid capital o inhábil del calendario TARGET (Trans European Automated Real-Time Gross Settlement Express Transfer System).

"Distribución de los Fondos Disponibles para Amortización entre cada Serie", significa las reglas de aplicación de los Fondos Disponibles para Amortización en cada Fecha de Pago establecidas en los apartados II.11.3.1.5 y V.4.2.2.2 del Folleto.

"Emisión de Bonos", significa la emisión de bonos de titulización emitidos con cargo al Fondo por importe de seiscientos noventa millones (690.000.000,00) de euros de valor nominal, constituida por 6.900 Bonos agrupados en cuatro Series (Serie A, Serie B, Serie C y Serie D).

"Entidad Cedente", significa BANCAJA.

"Entidades Aseguradoras y Colocadoras", significan las entidades JPMORGAN, BANCAJA, SOCIÉTÉ GÉNÉRALE, BANCO PASTOR, CDC IXIS CAPITAL MARKETS y FORTIS BANK.

"Entidades Directoras", significan las entidades JPMORGAN, BANCAJA y SOCIÉTÉ GÉNÉRALE.

"Ernst & Young", significa Ernst & Young S.L.

"Escritura de Constitución", significa la escritura pública de constitución del Fondo, emisión y suscripción de Certificados de Transmisión de Hipoteca, y Emisión de Bonos.

"Euribor", significa el Euro Interbank Offered Rate que es el tipo de oferta de depósitos interbancarios a plazo en euros calculado como la media diaria de las cotizaciones suministradas para trece plazos de vencimiento por un panel compuesto por 57 Bancos, entre los más activos de la zona Euro. El tipo es cotizado en base al cómputo de los días reales al vencimiento y año compuesto por 360 días, y es fijado a las 11:00 horas de la mañana (hora CET), expresado con tres cifras decimales.

"Fecha de Desembolso", significa el 21 de mayo de 2004 día en que se deberá desembolsar el importe efectivo por la suscripción de los Bonos y abonarse el valor nominal de los Certificados de Transmisión de Hipoteca suscritos.

"Fecha de Fijación del Tipo de Interés", significa el segundo Día Hábil anterior a cada Fecha de Pago.

"Fecha de Pago", significa los días 17 de febrero, 17 de mayo, 17 de agosto y 17 de noviembre o, en caso de que alguno de estos días no fuera un Día Hábil, el siguiente Día Hábil. La primera Fecha de Pago tendrá lugar el 17 de agosto de 2004.

"Fecha de Vencimiento Final", significa la fecha de amortización definitiva de los Bonos, es decir, el 17 de noviembre de 2035 o, si este día no fuera Día Hábil, el siguiente Día Hábil.

"Fechas de Determinación", significa las fechas que correspondan al tercer Día Hábil anterior a cada Fecha de Pago.

198

DEFINICIONES

"Fitch", significa tanto Fitch Ratings España, S.A., como Fitch Ratings Limited, sociedad matriz de cuyo grupo forma parte Fitch Ratings España, S.A.

"Fondo", significa MBS BANCAJA 1 FONDO DE TITULIZACIÓN DE ACTIVOS.

"Fondo de Amortización Primero", significa en una Fecha de Pago la retención en la aplicación de los Fondo Disponibles por un importe igual a la diferencia entre: (i) el Saldo de Principal Pendiente de la Serie A a la Fecha de Determinación anterior a la Fecha de Pago correspondiente; y (ii) la suma de: a) el Saldo Vivo de los Préstamos Hipotecarios no Dudosos, y b) el saldo de la Cuenta de Amortización en la Fecha de Determinación anterior a la Fecha de Pago correspondiente.

"Fondo de Amortización Segundo", significa en una Fecha de Pago la retención en la aplicación de los Fondo Disponibles por un importe igual a la menor de las siguientes cantidades:

1. El Saldo de Principal Pendiente de la Serie B a la Fecha de Determinación anterior a la Fecha de Pago correspondiente.
2. La diferencia positiva entre: (i) la suma del Saldo de Principal Pendiente de la Serie A y de la Serie B a la Fecha de Determinación anterior a la Fecha de Pago correspondiente; y (ii) la suma de: a) el Saldo Vivo de los Préstamos Hipotecarios no Dudosos, y b) el saldo de la Cuenta de Amortización en la Fecha de Determinación anterior a la Fecha de Pago correspondiente.

"Fondo de Amortización Tercero", significa en una Fecha de Pago la retención en la aplicación de los Fondo Disponibles por un importe igual a la menor de las siguientes cantidades:

1. El Saldo de Principal Pendiente de la Serie C a la Fecha de Determinación anterior a la Fecha de Pago correspondiente.
2. La diferencia positiva entre: (i) el Saldo de Principal Pendiente de la Emisión de Bonos a la Fecha de Determinación anterior a la Fecha de Pago correspondiente; y (ii) la suma de: a) el Saldo Vivo de los Préstamos Hipotecarios no Dudosos, y b) el saldo de la Cuenta de Amortización en la Fecha de Determinación anterior a la Fecha de Pago correspondiente.

"Fondo de Amortización Cuarto", significa en una Fecha de Pago la retención en la aplicación de los Fondo Disponibles por un importe igual a la menor de las siguientes cantidades:

1. El Saldo de Principal Pendiente de la Serie C a la Fecha de Determinación anterior a la Fecha de Pago correspondiente.
2. La diferencia positiva entre: (i) el Saldo de Principal Pendiente de la Emisión de Bonos a la Fecha de Determinación anterior a la Fecha de Pago correspondiente; y (ii) la suma de: a) el Saldo Vivo de los Préstamos Hipotecarios no Dudosos, y b) el saldo de la Cuenta de Amortización en la Fecha de Determinación anterior a la Fecha de Pago correspondiente.

"Fondo de Reserva", significa el Fondo de Reserva Inicial dotado en la Fecha de Desembolso por la disposición de la totalidad del Préstamo Subordinado y el posteriormente dotado hasta el importe del Fondo de Reserva Requerido.

"Fondo de Reserva Inicial", significa el importe inicial de nueve millones seiscientos sesenta mil (9.660.000,00) euros, equivalente al 1,40% del importe nominal de la Emisión de Bonos.

"Fondo de Reserva Requerido", significa, la menor, en cada Fecha de Pago, de las cantidades siguientes: (i) nueve millones seiscientos sesenta mil (9.660.000,00) euros y (ii) la cantidad mayor entre a) el imporgte resultante de sumar el 2,80% del Saldo de Principal Pendiente de la Emisión de Bonos, más el 35% del Saldo Vivo de los Préstamos Hipotecarios Morosos sólo en caso de que en la Fecha de Determinación anterior a la Fecha de Pago correspondiente el Saldo Vivo de los Préstamos Hipotecarios Morososo sea superior al 3,00% del Saldo Vivo de los Préstamos Hipotecarios no Dudosos, y b) el 1,00% del importe nominal de la Emisión de Bonos.

"Fondos Disponibles", significan (i) en cada Fecha de Pago la suma del saldo de la Cuenta de Tesorería, y (ii) en su caso y cuando corresponda, el importe de la liquidación de los activos del

Fondo.

"Fondos Disponibles para Amortización", significan la cantidad que se destinará a la amortización de los Bonos en cada Fecha de Pago.

"FORTIS BANK", significa FORTIS BANK NV-SA

"Iberclear", significa la entidad Sociedad de Gestión de los Sistemas de Registro, Compensación y Liquidación de Valores, S.A.

"JPMORGAN", significa la entidad J.P. MORGAN SECURITIES LTD.

"Ley del IRNR", significa el Real Decreto Legislativo 3/2004, de 5 de marzo, por el que se aprueba el Texto Refundido de la Ley del Impuesto sobre la Renta de no Residentes.

"Ley del IRPF", significa el Real Decreto Legislativo 3/2004, de 5 de marzo, por el que se aprueba el Texto Refundido de la Ley del Impuesto sobre la Renta de las Personas Físicas.

"Ley del Mercado de Valores", significa la Ley 24/1988, de 28 de julio, del Mercado de Valores, reformada por la Ley 37/1998, de 16 de noviembre, y por la Ley 44/2002, de 22 de noviembre.

"Ley 2/1981", significa la Ley 2/1981, de 25 de marzo, de Regulación del Mercado Hipotecario.

"Ley 2/1994", significa la Ley 2/1994, de 30 de marzo, sobre subrogación y modificación de préstamos hipotecarios.

"Ley 3/1994", significa la Ley 3/1994, de 14 de abril, por la que se adapta la legislación española en materia de entidades de crédito a la Segunda Directiva de Coordinación Bancaria y se introducen otras modificaciones relativas al sistema financiero.

"Ley 19/1992", significa la Ley 19/1992, de 7 de julio, sobre Régimen de Sociedades y Fondos de Inversión Inmobiliaria y sobre Fondos de Titulización Hipotecaria.

"Ley 44/2002", significa la Ley 44/2002, de 22 de noviembre, de Medidas de Reforma del sistema Financiero.

"Liquidación Anticipada del Fondo", significa la liquidación del Fondo y, con ello, la amortización anticipada de la Emisión de Bonos en una fecha anterior a la Fecha de Vencimiento Final, en los supuestos y de conformidad con el procedimiento establecido en el apartado III.7.1.

"Moody's", significan tanto Moody's Investors Service España, S.A., como Moody's Investors Service Limited, sociedad matriz de cuyo grupo forma parte Moody's Investors Service España, S.A.

"Orden de Prelación de Pagos", significa el orden de prelación para la aplicación de las obligaciones de pago o de retención del Fondo tanto para la aplicación de los Fondos Disponibles como para la distribución de los Fondos Disponibles para Amortización.

"Periodo de Devengo de Intereses", significa los días efectivos transcurridos entre cada dos Fechas de Pago consecutivas, incluyendo la Fecha de Pago inicial, y excluyendo la Fecha de Pago final. El primer Periodo de Devengo de Intereses comenzará en la Fecha de Desembolso, incluida, y finalizará en la primera Fecha de Pago, excluida.

"Periodo de Suscripción", significa el periodo comprendido entre las 12:00 horas (hora CET) del

199

día 18 de mayo de 2004 y las 13:00 horas (hora CET) del mismo día.

"Préstamos Hipotecarios", significa los préstamos Hipotecarios transferidos por BANCAJA al Fondo mediante la emisión de los Certificados de Transmisión de Hipoteca que corresponden a préstamos concedidos por BANCAJA a personas físicas con garantía hipotecaria sobre bienes inmuebles situados en territorio español, tanto directamente como a través de subrogaciones de financiaciones concedidas a promotores,.

"Préstamos Hipotecarios Dudosos", significa los Préstamos Hipotecarios que a una fecha se encuentren en morosidad por un periodo igual o mayor de dieciocho (18) meses de retraso en el pago de débitos vencidos o en ejecución de la garantía hipotecaria. Se considerarán Préstamos Hipotecarios no Dudosos los Préstamos Hipotecarios que a una fecha no se encuentren considerados como Préstamos Hipotecarios Dudosos.

"Préstamos Hipotecarios Morosos", significa los Préstamos Hipotecarios que se encuentren a una fecha en morosidad con más de tres (3) meses de retraso en el pago de débitos vencidos, excluidos los Préstamos Hipotecarios Dudosos.

"Préstamos Hipotecarios no Dudosos", significa los Préstamos Hipotecarios que a una fecha no se encuentren considerados como Préstamos Hipotecarios Dudosos.

"Real Decreto 116/1992", significa el Real Decreto 116/1992, de 14 de febrero, sobre representación de valores por medio de anotaciones en cuenta y compensación y liquidación de operaciones bursátiles.

"Préstamo para Gastos Iniciales", significa el préstamo otorgado por BANCAJA al Fondo, de acuerdo con lo previsto en el Contrato de Préstamo para Gastos Iniciales.

"Préstamo Subordinado", significa el préstamo subordinado otorgado por BANCAJA al Fondo, de acuerdo con lo previsto en Contrato de Préstamo Subordinado.

"Real Decreto 291/1992", significa el Real Decreto 291/1992, de 27 de marzo, sobre emisiones y ofertas públicas de venta de valores, en redacción modificada por el Real Decreto 2590/1998, de 7 de diciembre.

"Real Decreto 685/1982", significa el Real Decreto 685/1982, de 17 de marzo, por el que se desarrollan determinados aspectos de la Ley 2/1981, de 25 de marzo, de regulación del mercado hipotecario, y el Real Decreto 1289/1991, de 2 de agosto, por el que se modifican determinados artículos del anterior.

"Real Decreto 926/1998", significa el Real Decreto 926/1998, de 14 de mayo, por el que se regulan los fondos de titulización de activos y las sociedades gestoras de fondos de titulización.

"Saldo de Principal Pendiente de la Serie", significa la suma del principal pendiente de reembolsar (saldo vivo) a una fecha de todos los Bonos que integran la Serie, estando incluidas en el mismo las cantidades de principal que, en su caso, hubiera correspondido amortizar, y no hubieran sido satisfechas por insuficiencia de Fondos Disponibles para Amortización de los Bonos, según el Orden de Prelación de Pagos del Fondo.

"Saldo de Principal Pendiente de la Emisión Bonos", significa la suma de los Saldos de Principal Pendiente de las cuatro Series A, B, C y D que constituyen la Emisión de Bonos.

"Saldo Vivo de los Préstamos Hipotecarios", significa la suma del capital o principal pendiente de vencer y el capital o principal vencido y no ingresado al Fondo de todos y cada uno de los Préstamos Hipotecarios.

DEFINICIONES

"Serie A", significa los Bonos de la Serie A emitidos con cargo al Fondo.

"Serie B", significa los Bonos de la Serie B emitidos con cargo al Fondo.

"Serie C", significa los Bonos de la Serie C emitidos con cargo al Fondo.

"Serie D", significa los Bonos de la Serie D emitidos con cargo al Fondo.

"Sociedad Gestora", significa EUROPEA DE TITULIZACIÓN, S.A., SOCIEDAD GESTORA DE FONDOS DE TITULIZACIÓN.

"SOCIÉTÉ GÉNÉRALE", significa SOCIÉTÉ GÉNÉRALE Sucursal en España.

"Supuestos de Liquidación Anticipada", significan los supuestos recogidos en el apartado III.7.1 por los cuales la Sociedad Gestora, previa comunicación a la CNMV, está facultada para proceder a la liquidación anticipada del Fondo en una Fecha de Pago.

"Sociedad de Sistemas", significa la Sociedad de Gestión de los Sistemas de Registro, Compensación y Liquidación de Valores, S.A.

"TACP", significa la tasa efectiva anual constante de amortización anticipada o prepago a las que se estiman vidas medias y duraciones de los Bonos en el presente Folleto.

"Tipo de Interés de Referencia", significa, salvo para el primer Periodo de Devengo de Intereses, el tipo Euribor a tres (3) meses de vencimiento fijado a las 11:00 horas de la mañana (hora CET) de la Fecha de Fijación del Tipo de Interés, o, en caso de ausencia o imposibilidad de obtención de este tipo Euribor, los sustitutivos previstos en el apartado II.10.1.3 del Folleto. El Tipo de Interés de Referencia para el primer Periodo de Devengo de Intereses significa el que resulte de la interpolación lineal, teniendo en cuenta el número de días del primer Periodo de Devengo de Intereses, entre el tipo Euribor a un (1) mes y el tipo Euribor a tres (3) meses de vencimiento fijados a las 11:00 horas de la mañana (hora CET) del tercer Día Hábil anterior a la Fecha de Desembolso, o, en caso de ausencia e imposibilidad de obtención de estos tipos Euribor, los sustitutivos previstos en el apartado II.10.1.3 del Folleto.

"Tipo de Interés Nominal", significa el tipo de interés nominal, variable trimestralmente y con pago trimestral, aplicable a cada una de las Series y determinado para Periodo de Devengo de Intereses que será el que resulte de sumar (i) el tipo de Interés de Referencia, y (ii) un margen para cada una de las Series según el detalle del apartado II.10.1.2 del Folleto.

"TIR", significa tasa interna de rentabilidad tal como se define el apartado II.10.1.2 del Folleto.

ES COPIA SIMPLE

Aplicación Arancel, Disposición Adicional 3.ª Ley 8/89
Base de cálculo: Declarado Arancel aplicado núms., 2, 4, 7
Derechos arancelarios: S/ MINUTA